

DIGITALES ARCHIV

ZBW – Leibniz-Informationszentrum Wirtschaft
ZBW – Leibniz Information Centre for Economics

Periodical Part

Statistik der Umsatzsteuer ; 2013

Provided in Cooperation with:

Statistik Austria, Wien

Reference: Statistik der Umsatzsteuer ; 2013 (2016).

This Version is available at:

<http://hdl.handle.net/11159/1028>

Kontakt/Contact

ZBW – Leibniz-Informationszentrum Wirtschaft/Leibniz Information Centre for Economics
Düsternbrooker Weg 120
24105 Kiel (Germany)
E-Mail: [rights\[at\]zbw.eu](mailto:rights[at]zbw.eu)
<https://www.zbw.eu/econis-archiv/>

Standard-Nutzungsbedingungen:

Dieses Dokument darf zu eigenen wissenschaftlichen Zwecken und zum Privatgebrauch gespeichert und kopiert werden. Sie dürfen dieses Dokument nicht für öffentliche oder kommerzielle Zwecke vervielfältigen, öffentlich ausstellen, aufführen, vertreiben oder anderweitig nutzen. Sofern für das Dokument eine Open-Content-Lizenz verwendet wurde, so gelten abweichend von diesen Nutzungsbedingungen die in der Lizenz gewährten Nutzungsrechte.

<https://zbw.eu/econis-archiv/termsfuse>

Terms of use:

This document may be saved and copied for your personal and scholarly purposes. You are not to copy it for public or commercial purposes, to exhibit the document in public, to perform, distribute or otherwise use the document in public. If the document is made available under a Creative Commons Licence you may exercise further usage rights as specified in the licence.



Statistik der
UMSATZSTEUER

Herausgegeben von STATISTIK AUSTRIA



Wien 2016

Auskünfte

Für schriftliche oder telefonische Anfragen steht Ihnen in der Statistik Austria der Allgemeine Auskunftsdienst unter der Adresse

Guglgasse 13
1110 Wien
Tel.: +43 (1) 711 28-7070
e-mail: info@statistik.gv.at
Fax: +43 (1) 715 68 28

zur Verfügung.

Herausgeber und Hersteller

STATISTIK AUSTRIA
Bundesanstalt Statistik Österreich
1110 Wien
Guglgasse 13

Für den Inhalt verantwortlich

Mag. Andreas Mitterlehner
Tel.: +43 (1) 711 28-8111
e-mail: andreas.mitterlehner@statistik.gv.at

Umschlagfoto

Cäcilia Bachmann

Kommissionsverlag

Verlag Österreich GmbH
1010 Wien
Bäckerstraße 1
Tel.: +43 (1) 610 77-0
e-mail: order@verlagoesterreich.at

ISBN 978-3-902925-97-8

Das Produkt und die darin enthaltenen Daten sind urheberrechtlich geschützt. Alle Rechte sind der Bundesanstalt Statistik Österreich (STATISTIK AUSTRIA) vorbehalten. Bei richtiger Wiedergabe und mit korrekter Quellenangabe „STATISTIK AUSTRIA“ ist es gestattet, die Inhalte zu vervielfältigen, verbreiten, öffentlich zugänglich zu machen und sie zu bearbeiten. Bei auszugsweiser Verwendung, Darstellung von Teilen oder sonstiger Veränderung von Dateninhalten wie Tabellen, Grafiken oder Texten ist an geeigneter Stelle ein Hinweis anzubringen, dass die verwendeten Inhalte bearbeitet wurden.

Die Bundesanstalt Statistik Österreich sowie alle Mitwirkenden an der Publikation haben deren Inhalte sorgfältig recherchiert und erstellt. Fehler können dennoch nicht gänzlich ausgeschlossen werden. Die Genannten übernehmen daher keine Haftung für die Richtigkeit, Vollständigkeit und Aktualität der Inhalte, insbesondere übernehmen sie keinerlei Haftung für eventuelle unmittelbare oder mittelbare Schäden, die durch die direkte oder indirekte Nutzung der angebotenen Inhalte entstehen. Korrekturhinweise senden Sie bitte an die Redaktion.

© STATISTIK AUSTRIA

Artikelnummer: 20-8110-13

Verkaufspreis: € 35,00 (inkl. CD-ROM)

Wien 2016

Vorwort

Die Umsätze der österreichischen Wirtschaft nach Wirtschaftsbereichen vermitteln einen Überblick über das ökonomische Geschehen des Berichtsjahres.

Die Zahl der Veranlagten, der steuerbare wie auch der steuerfreie Umsatz (mit den jeweiligen Befreiungsgründen), der steuerpflichtige Umsatz nach Steuersätzen, die abziehbare Vorsteuer sowie der Saldo aus Zahllast und Gutschrift - diese Daten geben einen Überblick über Struktur und Dynamik des Wirtschaftsgeschehens in Österreich. Die Darstellung nach Rechtsformen, Wirtschaftsbereichen und Stufen des steuerbaren Umsatzes vermittelt weitere Informationen. Die regionale Aufgliederung geht von den Bundesländern über die EU-akkordierten NUTS-Einheiten bis zu den Politischen Bezirken und ermöglicht damit auch regionalwirtschaftliche Aussagen. Ein kurzer Überblick über die grundlegenden gesetzlichen Bestimmungen sowie eine Darstellung und Interpretation der wichtigsten Daten im einführenden Text ergänzen die Publikation.

Die detaillierten Ergebnisse entstehen aus den Daten der Umsatzsteuerveranlagung 2013, welche Statistik Austria vom Bundesministerium für Finanzen zur Auswertung zur Verfügung gestellt werden.

Auf der beigelegten CD-ROM sind – neben der gesamten Publikation im PDF-Format – alle Tabellen auch als Excel-Dateien enthalten.



Dr. Konrad Pesendorfer
Fachstatistischer Generaldirektor der STATISTIK AUSTRIA

Wien, im März 2016

Inhaltsverzeichnis

Allgemeine Anmerkungen	13
Ergebnisse 2013.....	13
1 Erhebung und Aufbereitung.....	17
1.1 Rechtsgrundlage der Statistik.....	17
1.2 Umsatzsteuerrechtliche Begriffe.....	17
1.2.1 Steuergegenstand.....	17
1.2.2 Unternehmer, Unternehmen	18
1.2.3 Lieferungen und sonstige Leistungen	18
1.2.4 Entgelt als Bemessungsgrundlage	18
1.2.5 Steuerbefreiungen	19
1.2.6 Steuersätze.....	20
1.2.7 Hinzurechnungsbeträge.....	21
1.2.8 Inngemeinschaftlicher Erwerb	22
1.2.9 Bruttoumsatzsteuer.....	22
1.2.10 Erwerbsteuer.....	22
1.2.11 Abziehbare Vorsteuer	22
1.2.12 Sonstige Berichtigungen	22
1.2.13 Umsatzsteuer (Zahllast / Gutschrift)	22
1.2.14 Kleinunternehmer (Besteuerungs- bzw. Veranlagungsgrenze).....	23
1.2.15 Veranlagungszeitraum	23
1.3 Aufarbeitung.....	23
1.4 Erhebungsmerkmale	24
2 Hauptergebnisse.....	31
2.1 Gesamtüberblick	31
2.2 Umsatzstufen	32
2.3 Wirtschaftsbereiche	36
2.4 Rechtsformen.....	42
2.5 Regionalgliederung	44
2.6 Auf Leistungsempfänger übergegangene Steuerschuld.....	47
2.7 Durchschnittliche Umsätze ausgewählter Branchen bezogen auf die Bevölkerungszahlen	49
Übersichten und Tabellen im Textteil	
Übersicht 1: Übersicht über die Steuersätze seit 1973	21
Übersicht 2: Übersicht über die Teilmassen der Umsatzsteuerstatistik 2013	23
Tabelle 1: Hauptergebnisse der Umsatzsteuerstatistiken 2007 bis 2013.....	32
Übersicht 3: Haupterhebungsmerkmale 2013 im Vorjahresvergleich	32
Tabelle 2a: Haupterhebungsmerkmale der Umsatzsteuerstatistik 2013 nach Umsatzstufen.....	33
Tabelle 2b: Umsatzsteueraufkommen 2013 nach Umsatzstufen	34
Übersicht 4: Exportanteile 2013	34

Tabelle 3a: Haupterhebungsmerkmale der Umsatzsteuerstatistik 2013 nach Wirtschaftsbereichen	37
Tabelle 3b: Umsatzsteueraufkommen 2013 nach Wirtschaftsbereichen	38
Übersicht 5: Herstellung von Waren: Exporte 2013	39
Übersicht 6: Konzentration der Umsätze nach Wirtschaftsbereichen 2013	39
Übersicht 7: Konzentration der Umsätze ausgewählter Wirtschaftsbereiche 2013	40
Tabelle 4: Steuerpflichtige 2013 nach Rechtsformen und Wirtschaftstätigkeiten	41
Tabelle 5a: Haupterhebungsmerkmale der Umsatzsteuerstatistik 2013 nach Rechtsformen	42
Tabelle 5b: Umsatzsteueraufkommen 2013 nach Rechtsformen	43
Übersicht 8: Durchschnittlicher steuerbarer Umsatz	43
Tabelle 6: Steuerpflichtige 2013 nach Rechtsformen und Stufen des steuerbaren Umsatzes	44
Tabelle 7a: Haupterhebungsmerkmale der Umsatzsteuerstatistik 2013 nach Bundesländern	45
Tabelle 7b: Umsatzsteueraufkommen 2013 nach Bundesländern	45
Tabelle 8: Steuerpflichtige und steuerbarer Umsatz 2013 nach Bundesländern und Wirtschaftsbereichen	46
Tabelle 9: Auf den Leistungsempfänger übergegangene Steuerschuld 1999 bis 2013	47
Tabelle 10: Auf den Leistungsempfänger übergegangene Steuerschuld 2013 nach Wirtschaftstätigkeiten	48
Tabelle 11: Steuerpflichtige und steuerbarer Umsatz 2013 in Relation zu den Bevölkerungszahlen nach NUTS-3-Regionen im Wirtschaftsbereich "Beherbergung und Gastronomie"	50
Tabelle 12: Steuerpflichtige und steuerbarer Umsatz 2013 in Relation zu den Bevölkerungszahlen nach NUTS-3-Regionen in der Wirtschaftsabteilung "Arzt- und Zahnarztpraxen"	52
Tabelle 13: Personen mit Einkommensteuerbescheid für das Jahr 2013, die nicht in den Umsatzsteuerdaten zu finden sind	53

Grafikverzeichnis

Grafik 1: Entwicklung der Zahl der Steuerpflichtigen und des steuerbaren Umsatzes seit 1973	31
Grafik 2: Verteilung der Umsatzsteuerfälle nach Stufen des steuerbaren Umsatzes in Jahresvergleichen zwischen 2003 und 2013, 2008 und 2013 sowie 2012 und 2013	35
Grafik 3: Umsatzsteuer: durchschnittlicher steuerbarer Umsatz je Unternehmen 2013 nach NUTS 3	45
Grafik 4: Durchschnittlicher steuerbarer Umsatz 2013 je Einwohner in der Wirtschaftsabteilung "Beherbergung" nach Politischen Bezirken	51
Grafik 5: Durchschnittlicher steuerbarer Umsatz 2013 je Einwohner in der Wirtschaftsabteilung "Gastronomie" nach Politischen Bezirken	51

TABELLENTEIL

Gesamtübersicht

1.1	Haupterhebungsmerkmale nach Umsatzstufen, Bundesländern, Rechtsformen und Wirtschaftsbereichen	56
1.2	Steuerfreier Umsatz nach Umsatzstufen, Bundesländern, Rechtsformen und Wirtschaftsbereichen	58
1.3	Steuerpflichtiger Umsatz nach Umsatzstufen, Bundesländern, Rechtsformen und Wirtschaftsbereichen	60
1.4	Innergemeinschaftlicher Erwerb nach Umsatzstufen, Bundesländern, Rechtsformen und Wirtschaftsbereichen	62
1.5	Vorsteuern und Berichtigungen nach Umsatzstufen, Bundesländern, Rechtsformen und Wirtschaftsbereichen	64

Gliederung nach Stufen

2.	Ausgewählte Merkmale nach Umsatzstufen	66
----	--	----

Regionalgliederung

3.1	Ausgewählte Merkmale nach NUTS-Einheiten	70
3.2	Ausgewählte Merkmale nach Politischen Bezirken	74

Branchengliederung

4.1	Ausgewählte Merkmale nach Wirtschaftsabteilungen (Zweisteller) der ÖNACE 2008	86
4.2	Ausgewählte Merkmale nach Wirtschaftsgruppen (Dreisteller) der ÖNACE 2008	94

Ausgewählte Merkmale nach

5.1	Umsatzstufen und Bundesländern	
	Burgenland, Kärnten, Niederösterreich	118
	Oberösterreich, Salzburg, Steiermark	122
	Tirol, Vorarlberg, Wien	126
5.2	Umsatzstufen und Rechtsformen	
	Einkommensteuerpflichtige	130
	Natürliche Personen	130
	Personengesellschaften und -gemeinschaften	130
	Körperschaftsteuerpflichtige	134
	Aktiengesellschaften	134
	Gesellschaften mit beschränkter Haftung	134
	Erwerbs- und Wirtschaftsgenossenschaften	138
	Versicherungsvereine auf Gegenseitigkeit, Sparkassen	138
	Betriebe gewerblicher Art von Körperschaften öffentlichen Rechts	138
	Private Vereine	142
	Sonstige juristische Personen des privaten Rechts	142

6.1 Wirtschaftsabteilungen der ÖNACE 2008 und Bundesländern

Burgenland.....	146
Kärnten.....	154
Niederösterreich.....	162
Oberösterreich	170
Salzburg	178
Steiermark.....	186
Tirol	194
Vorarlberg.....	202
Wien	210

7.1 Wirtschaftsabteilungen der ÖNACE 2008 und Rechtsformen

Einkommensteuerpflichtige	218
Körperschaftsteuerpflichtige	226

8.1 Wirtschaftsabteilungen der ÖNACE 2008 und Umsatzstufen

bis unter 22.000 €	234
22.000 € bis unter 70.000 €	242
70.000 € bis unter 300.000 €	250
300.000 € bis unter 1 Mio. €	258
1 Mio. € bis unter 3 Mio. €	266
3 Mio. € bis unter 10 Mio. €	274
10 Mio. € und mehr	282

Abkürzungen und Zeichenerklärung

Abkürzungen

Abs.	Absatz
Art.	Artikel
a.n.g.	anderweitig nicht genannt
BG	Bundesgesetz
BGBI.Nr.	Bundesgesetzblatt Nummer
EH	Einzelhandel
ESt(pfl.)	Einkommensteuer(pflichtige)
GH	Großhandel
gem.	gemäß
H.v.	Herstellung von
in Verb.	in Verbindung
IV	Interessenvertretung
KöSt(pfl.)	Körperschaftsteuer(pflichtige)
lw.	landwirtschaftlich(e)
NE	Nichteisen
o.n.B.	ohne nähere Bezeichnung
stb.	steuerbar(er)
stpfl.	steuerpflichtig(er)
USt	Umsatzsteuer
UStG	Umsatzsteuergesetz
Z.	Ziffer

Zeichenerklärung

.	Zahlenangabe ist nicht möglich, da die begrifflichen Voraussetzungen nicht gegeben sind
-	Zahlenwert ist gleich Null
0	Zahlenwert ist von Null verschieden, aber kleiner als die Hälfte der ausgewiesenen Einheit
G	Zahlenwert wird unterdrückt, da weniger als 3 Meldeeinheiten dazu beitragen („geheim“)
%	Prozent(e)



Allgemeine Anmerkungen

Der Umsatzsteuerstatistik als Sekundärstatistik liegen die Veranlagungsdaten der Finanzverwaltung zugrunde. Umsatzsteuerpflichtig sind die Lieferungen und sonstigen Leistungen, die ein Unternehmen im Inland gegen Entgelt durchführt, der Eigenverbrauch und die Einfuhr von Gegenständen, wobei für Einfuhren aus Nicht-EU-Ländern Einfuhrumsatzsteuer zu entrichten ist. Diese wurde bis September 2003 ausschließlich von den Zollbehörden eingehoben, seit Oktober 2003 besteht jedoch auch die Möglichkeit, sie über das beim Finanzamt geführte Abgabekonto zu verrechnen, wogegen die Erwerbsteuer (für Einfuhren aus der EU) im Wege der Veranlagung vorgeschrieben wird.

Bemessungsgrundlage für die Umsatzsteuer ist grundsätzlich das Entgelt (Kapitel 1.2.4), bestimmte Umsätze unterliegen jedoch nicht der Umsatzsteuer, wobei zwischen echt und unecht befreiten Umsätzen zu unterscheiden ist. Die wichtigsten Steuersätze betragen 20% bzw. 10%. Alle anderen haben nur marginale Bedeutung. Die Darstellung der Ergebnisse erfolgt nach Stufen des steuerbaren Umsatzes, Wirtschaftsbereichen, Rechtsformen und regionalen Gesichtspunkten.

Ergebnisse 2013

Im Berichtsjahr wurde von 661.048 Steuerpflichtigen ein steuerbarer Umsatz von 679,8 Mrd. € erwirtschaftet. Davon waren 210,2 Mrd. € steuerfrei. Der steuerpflichtige Umsatz verteilte sich auf die beiden wichtigsten Steuersätze im Verhältnis 78:22.

Die meisten Steuerpflichtigen befanden sich in den unteren Umsatzstufen. Bis zu einem steuerbaren Umsatz von 100.000 € waren fast genau zwei Drittel (64,8%) aller Veranlagten zu finden, deren Anteil am Umsatz betrug jedoch nur 1,9%, im Gegensatz dazu erwirt-

schafteten 0,2% aller Steuerpflichtigen (mit einem steuerbaren Umsatz von mehr als 70 Mio. €) etwas mehr als die Hälfte (52,5%) des gesamten Umsatzes. Der durchschnittliche steuerbare Umsatz betrug 1.028.348 €.

Die branchenmäßig umsatzstärksten Bereiche waren der Handel und der Bereich „Herstellung von Waren“ mit einem Anteil am Gesamtumsatz von 53,7%.

78% aller zur Umsatzsteuer Veranlagten waren einkommensteuerpflichtig, der Rest unterlag der Körperschaftsteuer, wobei 78% der körperschaftsteuerpflichtigen Unternehmen Gesellschaften mit beschränkter Haftung waren. Österreichweit wies jedes sechste Unternehmen diese Rechtsform auf, bezogen auf den Umsatz wurden etwas mehr als 50% des gesamten Umsatzes von Gesellschaften mit beschränkter Haftung erzielt. Die Aktiengesellschaften trugen mit 12,6% zum Umsatzvolumen bei, obwohl nur 0,2% aller Unternehmen dieser Rechtsform zuzuordnen waren. 58,9% aller Unternehmen waren Einzelunternehmen, ihr Anteil am gesamten Umsatz betrug jedoch nur 7,5%.

Die Betrachtung nach regionalen Gesichtspunkten ist bei der Umsatzsteuer insofern problematisch, da die Veranlagung grundsätzlich am Sitz des Unternehmens erfolgt, was insbesondere bei Banken und Handelsketten zu Verzerrungen führt, da ein Teil des Umsatzes dadurch nicht dort erfasst wird, wo er entsteht. Aus diesem Grund bietet die Darstellung nach regionalen Gesichtspunkten kein genaues Bild der österreichischen Wirtschaft.

Das gesamte Umsatzsteueraufkommen betrug im Berichtsjahr 25,4 Mrd. € und ergibt sich aus der Summe der Bruttoumsatzsteuer (92,3 Mrd. €) und der Erwerbsteuer für Einfuhren aus der EU (18,9 Mrd. €), vermindert um die abziehbaren Vorsteuern (89,8 Mrd. €), jedoch zuzüglich der Einfuhrumsatzsteuer (4,1 Mrd. €) für Einfuhren aus Drittländern.



1 Erhebung und Aufbereitung

1.1 Rechtsgrundlage der Statistik

Die statistischen Auswertungen der Umsatzsteueranmeldung sind jährlich vorgesehen und beruhen auf der Verordnung des Bundesministers für Finanzen und des Bundesministers für soziale Sicherheit und Generationen, mit der statistische Erhebungen über die Lohn-, Einkommen-, Umsatz- und Körperschaftsteuer sowie über Transferzahlungen angeordnet werden (Steuerstatistik-Verordnung).¹

Die Besorgung dieser Bundesstatistik, welche im Wesentlichen die Daten-Aufarbeitung und -Veröffentlichung umfasst, obliegt nach dem Bundesstatistikgesetz 2000² der STATISTIK AUSTRIA.

Die Gestaltung des Erhebungs- und Tabellenprogramms und die Lösung der mit der Erstellung dieser Statistik zusammenhängenden Fragen und Aufgaben erfolgen im Einvernehmen mit dem Bundesministerium für Finanzen.

1.2 Umsatzsteuerrechtliche Begriffe

Die Veranlagung zur Umsatzsteuer beruht auf dem Umsatzsteuergesetz 1994³, das infolge des Beitritts Österreichs zur Europäischen Union die 6. Mehrwertsteuer-Richtlinie der EU in innerstaatliches Recht transformierte. Dessen wichtigste Bestimmungen, soweit sie für die statistischen Auswertungen relevant sind, werden im Folgenden auszugsweise bzw. sinngemäß wiedergegeben.

1.2.1 Steuergegenstand

Der Umsatzsteuer unterliegen folgende steuerbare Umsätze:

1. die Lieferungen und sonstigen Leistungen, die ein Unternehmer im Inland gegen Entgelt im Rahmen seines Unternehmens ausführt. Die Steuerpflicht wird nicht dadurch ausgeschlossen, dass der Umsatz aufgrund gesetzlicher oder behördlicher Anordnung bewirkt wird oder kraft gesetzlicher Vorschrift als bewirkt gilt;

2. der Eigenverbrauch im Inland. Ein Eigenverbrauch liegt vor, soweit ein Unternehmer Aufwendungen tätigt, die nach § 20 des Einkommensteuergesetzes 1988 oder nach § 12 des Körperschaftsteuergesetzes 1988 nicht abzugsfähig sind. Dies gilt nicht für Geldzuwendungen;
3. die Einfuhr von Gegenständen (Einfuhrumsatzsteuer). Eine Einfuhr liegt vor, wenn ein Gegenstand aus einem Drittlandsgebiet (Gebiete außerhalb der EU) in das Inland, ausgenommen die Gebiete Jungholz und Mittelberg, gelangt.

Die Einfuhrumsatzsteuer ist nur als Teil der insgesamt abziehbaren Vorsteuer, ihre Bemessungsgrundlage gar nicht in der vorliegenden Umsatzsteuerstatistik enthalten.

Die Einfuhr aus Mitgliedstaaten der Europäischen Union unterliegt bis auf weiteres dem Bestimmungslandprinzip. Dadurch tritt an die Stelle der Einfuhrumsatzsteuer die Besteuerung des innergemeinschaftlichen Erwerbs im Bestimmungsstaat (siehe auch Abschnitt 1.2.8).

Reverse Charge-Umsatz:

Für die Besteuerung von Umsätzen für bestimmte Lieferungen und sonstige Leistungen gilt, dass die Umsatzsteuerpflicht (laut § 19 UStG, Kennzahl 021 auf der Umsatzsteuererklärung U1, siehe auch den Abschnitt „Auf Leistungsempfänger übergegangene Steuerschuld“ weiter unten) auf den Leistungsempfänger übergeht, wenn dieser ein Unternehmen ist. Solche Umsätze werden als „Reverse Charge-Umsätze“ bezeichnet und betreffen folgende Lieferungen/Leistungen:

- Werklieferungen und sonstige Leistungen, die ausländische Unternehmer erbringen (seit 1. 1. 2002, § 19 Abs. 1 zweiter Satz)
- Bauleistungen (seit Oktober 2002, § 19 Abs. 1a)
- Lieferungen im Rahmen des Sicherungseigentums und des Vorbehaltseigentums sowie bei Umsätzen von Grundstücken im Rahmen des Zwangsversteigerungsverfahrens (seit 2005, § 19 Abs. 1b)
- bestimmte Strom- und Gaslieferungen in das Ausland (seit 2005, § 19 Abs. 1c)
- Lieferungen und bestimmte sonstige Leistungen im Zusammenhang mit Schrott und Abfallstoffen (seit 2007, § 19 Abs. 1d, Verordnung lt. BGBl. II Nr. 129/2007)
- die Übertragung von Treibhausgasemissionszertifikaten (seit 1.7.2010, § 19 Abs. 1e lit. a)
- die Lieferung von Mobilfunkgeräten und integrierten Schaltkreisen, wenn das in der Rechnung aus-

1) BGBl. II Nr. 252/2011

2) BGBl. I Nr. 163/1999.

3) BGBl. I Nr. 663/1994 in der für das Veranlagungsjahr gültigen Fassung.

gewiesene Entgelt mindestens 5.000 Euro beträgt (ab 1.1.2012, § 19 Abs. 1e lit. b)

Als steuerbarer Umsatz scheint für (Sub)Unternehmen mit Reverse Charge-Umsätzen im Umsatzsteuerbescheid nicht ihr gesamter Umsatz, sondern nur der um die Reverse Charge-Umsätze reduzierte Umsatz auf ⁴. Für diesen (reduzierten) steuerbaren Umsatz werden ein steuerpflichtiger und ein steuerfreier Anteil ausgewiesen. Beim Leistungsempfänger (Generalunternehmen bzw. beauftragendes Unternehmen) wird im Umsatzsteuerbescheid nur die auf ihn übergegangene Umsatzsteuer(schuld) ausgewiesen, nicht aber die zugrundeliegenden Reverse Charge-Umsätze (d.h. sie sind weder im steuerbaren noch im steuerpflichtigen Umsatz laut Umsatzsteuerbescheid berücksichtigt).

Um die tatsächlichen Umsätze richtig darzustellen, wird bei der Erstellung der Umsatzsteuerstatistik für die oben erwähnten (Sub)Unternehmen zum steuerbaren Umsatz laut Umsatzsteuerbescheid ihr Reverse Charge-Umsatz laut Umsatzsteuerbescheid dazugezählt und dieser Gesamtumsatz als steuerbarer Umsatz laut Umsatzsteuerstatistik ausgewiesen. Eine ähnliche „Korrektur“ des steuerpflichtigen Umsatzes der (Sub)Unternehmer laut Umsatzsteuerbescheid wegen der Reverse Charge-Umsätze ist aber nicht gerechtfertigt, weil die Steuerpflicht ja auf die Leistungsempfänger übergegangen ist. Deshalb kommt es dazu, dass in bestimmten Branchen (insbesondere im Bauwesen, im Bergbau und bei der Energie- und Wasserversorgung) die Summe aus steuerfreiem und steuerpflichtigem Umsatz (laut Umsatzsteuerbescheid, und ebenso in der Umsatzsteuerstatistik ausgewiesen) nicht mehr den steuerbaren Umsatz laut Umsatzsteuerstatistik ergibt (Tabellen 2, 3, 5, 7).

Seit dem Berichtsjahr 2011 werden für den steuerbaren Umsatz laut Umsatzsteuerstatistik außer den Reverse Charge-Umsätzen für Bauleistungen, welche den überwiegenden Teil der Reverse Charge-Umsätze ausmachen, auch die zwischenzeitlich hinzugekommenen übrigen Arten von Reverse Charge-Umsätzen zum steuerbaren Umsatz laut Umsatzsteuerbescheid addiert.

1.2.2 Unternehmer, Unternehmen

Unternehmer ist, wer eine gewerbliche oder berufliche Tätigkeit selbständig ausübt.

⁴) Im Umsatzsteuerbescheid sind Reverse Charge-Umsätze aber in einer eigenen Kennzahl angegeben.

Das Unternehmen umfasst die gesamte gewerbliche oder berufliche Tätigkeit des Unternehmers und erstreckt sich auch auf in der Land- und Forstwirtschaft ausgeübte Tätigkeiten sowie Tätigkeiten der freien Berufe.

Gewerblich oder beruflich ist jede nachhaltige Tätigkeit zur Erzielung von Einnahmen, auch wenn die Absicht Gewinn zu erzielen fehlt, oder eine Personenvereinigung nur gegenüber ihren eigenen Mitgliedern tätig wird.

Hat der Unternehmer mehrere Betriebe, sind die in allen Betrieben vereinnahmten Entgelte zusammenzurechnen.

Die Körperschaften des öffentlichen Rechts sind nur im Rahmen ihrer Betriebe gewerblicher Art (§ 2 des Körperschaftsteuergesetzes 1988) und ihrer land- und forstwirtschaftlichen Betriebe gewerblich oder beruflich tätig. Als Betriebe gewerblicher Art im Sinne des Umsatzsteuergesetzes gelten jedoch stets Wasserwerke, Schlachthöfe, Anstalten zur Müllbeseitigung und zur Abfuhr von Spülwasser und Abfällen sowie die Vermietung und Verpachtung von Grundstücken durch öffentlich-rechtliche Körperschaften.

Als gewerbliche oder berufliche Tätigkeit gilt auch die Tätigkeit der Träger der Sozialversicherung und ihrer Verbände, der Krankenfürsorgeeinrichtungen sowie der Träger des öffentlichen Fürsorgewesens; ferner die Tätigkeit des Bundes, soweit sie in der Duldung der Benützung oder der Übertragung der Eisenbahninfrastruktur besteht.

1.2.3 Lieferungen und sonstige Leistungen

Lieferungen sind Leistungen, durch die ein Unternehmer den Abnehmer oder in dessen Auftrag einen Dritten befähigt, im eigenen Namen über einen Gegenstand zu verfügen. Die Verfügungsmacht über den Gegenstand kann vom Unternehmer selbst oder in dessen Auftrag durch einen Dritten verschafft werden.

Sonstige Leistungen sind Leistungen, die nicht in einer Lieferung bestehen. Eine sonstige Leistung kann auch in einem Unterlassen oder im Dulden einer Handlung oder eines Zustandes bestehen.

1.2.4 Entgelt als Bemessungsgrundlage

Der Umsatz aus Lieferungen und sonstigen Leistungen wird nach dem Entgelt bemessen. Entgelt ist alles,

was der Empfänger einer Lieferung oder sonstigen Leistung aufzuwenden hat, um die Lieferung oder sonstige Leistung zu erhalten (Solleinnahme). Im Falle des Eigenverbrauches treten der Teilwert des entnommenen oder unentgeltlich zugewendeten Gegenstandes oder die auf die Nutzung des Gegenstandes entfallenden Kosten oder die nichtabzugsfähigen Ausgaben an die Stelle des Entgeltes. Die Umsatzsteuer sowie durchlaufende Posten gehören nicht zur Bemessungsgrundlage. Der Umsatz wird bei der Einfuhr (aus Drittländern) nach dem Zollwert (§ 2 des Wertzollgesetzes 1980) - zuzüglich darauf entfallendem Zoll, anderer Abgaben sowie Nebenkosten - der eingeführten Gegenstände bemessen. Die Einfuhrumsatzsteuer gehört nicht zur Bemessungsgrundlage.

1.2.5 Steuerbefreiungen

Im Hinblick auf die Berechtigung zum Vorsteuerabzug unterscheidet das Umsatzsteuergesetz zwei Gruppen der Steuerbefreiungen:

1. Echte Steuerbefreiungen:

In diesen Fällen wird keine Umsatzsteuer entrichtet, das Recht auf Vorsteuerabzug bleibt jedoch unberührt.

§ 6 Abs.1 Z.1-6:

Z.1 Ausfuhrlieferungen (§ 7);

Lohnveredelung an Gegenständen der Ausfuhr (§ 8);

Z.2 die im § 9 aufgezählten Umsätze für die Seeschifffahrt und Luftfahrt;

Z.3. die Beförderungen von Gegenständen im grenzüberschreitenden Beförderungsverkehr und im internationalen Eisenbahnfrachtverkehr sowie damit in Zusammenhang stehende Leistungen; grenzüberschreitende Personenbeförderungen mit Schiffen und Luftfahrzeugen (ausgenommen Bodensee);

Z.4 die Lieferung von Gold an Zentralbanken;

Z.5-6 Reisevorleistungen im Drittlandsgebiet

Art.6 Abs.1 (Binnenmarktregelung):

Z.1 innergemeinschaftliche Lieferungen ohne Fahrzeuglieferungen;

Z.1-2 innergemeinschaftliche Lieferung von Fahrzeugen; sonstige Leistungen an Unternehmer ohne Sitz im Inland unter bestimmten Voraussetzungen.

2. Unechte Steuerbefreiungen (§ 6 Abs.1 Z.7-28):

In diesen Fällen wird keine Umsatzsteuer entrichtet, damit ist jedoch der Ausschluss des Vorsteuerabzugs verbunden.

Z.7 Umsätze der Sozialversicherungsträger und ihrer Verbände, der Krankenfürsorgeeinrichtungen und der Träger des öffentlichen Fürsorgewesens untereinander und an die Versicherten und Mitversicherten.

Z.8 Gewährung, Vermittlung und Verwaltung von Krediten;

Umsätze und Vermittlung von Umsätzen von gesetzlichen Zahlungsmitteln und im Geschäft mit Geldforderungen;

Umsätze von inländischen amtlichen Wertzeichen;

Umsätze und deren Vermittlung im Einlagengeschäft, Kontokorrentverkehr einschließlich Zahlungs- und Überweisungsverkehr, Inkasso von Handelspapieren;

Umsätze im Geschäft mit Wertpapieren und deren Vermittlung;

Umsätze und Vermittlung von Anteilen an Gesellschaften und anderen Vereinigungen;

Übernahme von Verbindlichkeiten, Bürgschaften und anderen Sicherheiten und deren Vermittlung;

Leistungen im Rahmen des Kapitalfinanzierungs- sowie Investmentgeschäfts durch Unternehmen, die eine Konzession für dieses Geschäft besitzen, sowie die Verwaltung solcher Beteiligungen für derartige Unternehmen;

Umsätze von Gold und Goldmünzen, die als gesetzliches Zahlungsmittel dienen, sowie Handelsmünzen.

Z.9 Umsätze von Grundstücken im Sinne des § 2 des Grunderwerbsteuergesetzes 1987; Vergütungen jeglicher Art an Aufsichtsratsmitglieder u.ä.;

Umsätze aus Versicherungsverhältnissen und Pensionskassengeschäften;

Umsätze der im Rahmen des Glücksspielgesetzes durchgeführten Glücksspiele;

Z.10 Umsätze der Blinden, wenn nicht mehr als drei sehende Arbeitnehmer beschäftigt werden; die unmittelbar dem Postwesen dienenden Umsätze der Österreichischen Post AG (Universaldienstbetreiber im Sinne des § 12 Postmarktgesetz);

Z.11 Umsätze von privaten Schulen sowie Privatlehrern aus ihrer Unterrichtstätigkeit (nicht jedoch: Fahr-, Tanz-, Kosmetikschulen);

Z.12 Umsätze aus von öffentlich-rechtlichen Körperschaften oder von Volksbildungsvereinen veranstalteten Vorträgen o.ä. (nicht jedoch unterhaltender Art);

Z.13 Umsätze aus der Tätigkeit als Bausparkassen- und Versicherungsvertreter;

Z.14 Umsätze von gemeinnützigen Sportvereinigungen;

Z.15 Umsätze der Pflege- und Tagesmütter oder Pflegeeltern;

Z.16 die Vermietung und Verpachtung von Grundstücken und damit im Zusammenhang stehende Berechtigungen und staatliche Hoheitsrechte.

Nicht befreit ist die Überlassung für Wohnzwecke, für das Abstellen von Fahrzeugen und für Campingzwecke sowie die Beherbergung in eingerichteten Räumen;

Z.17 die Leistungen von Personenvereinigungen zur Verwaltung von Teilen einer Liegenschaft, an der Wohnungseigentum besteht, die aber nicht für Wohnzwecke verwendet werden;

Z.18 Umsätze von Kranken- und Pflegeanstalten sowie Heimen und Kuranstalten, soweit sie von Körperschaften des öffentlichen Rechts bewirkt werden;

Z.19 Umsätze aus Heilbehandlungen im Bereich der Humanmedizin im Rahmen der Tätigkeit als Arzt, Dentist, Psychotherapeut, Hebamme o.ä. oder Gemeinschaften aus den obigen;

Z.20 sonstige Leistungen der Zahntechniker;

Z.21 die Lieferung von menschlichen Organen und Blut sowie von Frauenmilch;

Z.22 die Krankenförderung;

Z.23 die Leistungen von Jugend-, Ausbildungs- und Erholungsheimen für Personen unter 28 Jahren, die von Körperschaften des öffentlichen Rechts bewirkt werden;

Z.24 Umsätze des Bundes, der Länder und Gemeinden von Theater-, Musik- und Gesangsaufführungen und von Museen, zoolog. und botan. Gärten u.ä.;

Z.25 die in Z.18, 23 und 24 genannten Leistungen, wenn sie von gemeinnützigen, mildtätigen oder kirchlichen Vereinigungen bewirkt werden;

Z.26 Lieferung von Gegenständen für eine nach Z.7 bis 25 steuerfreie Tätigkeit;

Z.27 Umsätze der Kleinunternehmer (siehe dazu auch Kapitel 1.2.14);

Z.28 Umsätze von bestimmten Zusammenschlüssen im Bereich des Geld- und Versicherungswesens, die Dienstleistungen an den nicht vorsteuerabzugsberechtigten Empfängerkreis erbringen.

1.2.6 Steuersätze

1. Die Steuer beträgt gemäß § 10 Abs.1 für jeden steuerpflichtigen Umsatz 20% ⁵ der Bemessungsgrundlage (Normalsteuersatz).

2. Die Steuer ermäßigt sich für die Umsätze gemäß § 10 Abs.2 Z.1-14 auf 10% ⁶. Darunter fallen insbesondere:

- Lieferungen und Eigenverbrauch der in der Anlage zum UStG Z.1 bis 43a (landwirtschaftliche Produkte, Druckerzeugnisse und ab 2009 Arzneimittel) und die Einfuhr der in dieser Anlage Z.44 bis 46 (Kunstgegenstände und Sammlungsstücke) aufgezählten Gegenstände, sowie die Abgabe der darin genannten Speisen und Getränke (Restaurationsumsätze);
- Vermietung von in der Anlage zum UStG Z.43 (Druckerzeugnisse) aufgezählten Gegenständen;
- Aufzucht, Mästen sowie Halten bestimmter Tiere und Anzucht von Pflanzen; Leistungen, die der Vattertierhaltung und der Besamung dienen;
- die Vermietung von Grundstücken für Wohn- und Campingzwecke, die Beherbergung in eingerichteten Räumen und die damit verbundenen Nebenleistungen; die Leistungen von Personenvereini-

5) ab 1984

6) ab 1984

Übersicht 1: Übersicht über die Steuersätze seit 1973

	1973-1975	1976	1977	1978-1983	1984-1994	1995-2007	ab 1.7.2007
§ 10 Abs. 1	16 %	18 %	18 %	18 %	20 %	20 %	20 %
§ 10 Abs. 2	8 %	8 %	8 %	8 %	10 %	10 %	10 %
§ 10 Abs. 3 (UStG 72) ¹⁾	- ²⁾	- ²⁾	14 %	14 %	16 %	16 %	19 %
§ 10 Abs. 3 Z.1 (UStG 94) ⁵⁾	- ³⁾	- ³⁾	- ³⁾	- ³⁾	- ³⁾	12 %	12 %
§ 10 Abs. 3 Z.2 (UStG 94) ⁵⁾	- ²⁾	- ²⁾	- ²⁾	- ⁴⁾	- ⁴⁾	12 %	12 %
§ 10 Abs. 4 (UStG 72)	- ²⁾	- ²⁾	- ²⁾	30 %	32 %	- ²⁾	- ²⁾
§ 22 Abs. 2	10 %	12 %	10 %	10 %	10 %	10 %	10 %

Q: STATISTIK AUSTRIA, Umsatzsteuerstatistik. - 1) Ab 1995 § 10 Abs.4 (UStG 1994). - 2) Bei § 10 Abs.1. - 3) Vor 1995 bei § 10 Abs.2. - 4) Von 1978 - 1991 bei § 10 Abs.4, von 1992-1994 bei § 10 Abs. 2.- 5) Ab 2001 § 10 Abs.3.

gungen zur Verwaltung einer Liegenschaft, an der Wohnungseigentum besteht und die Wohnzwecken dient;

- Umsätze aus der Tätigkeit als Künstler;
 - Umsätze aus dem Betrieb von Schwimmbädern;
 - Leistungen der Körperschaften, Personenvereinigungen und Vermögensmassen, die gemeinnützigen, mildtätigen oder kirchlichen Zwecken dienen, sowie von Bauvereinigungen (nicht jedoch für die Vermietung von Fahrzeugabstellplätzen sowie die Lieferung von Wärme und Heizmaterial);
 - Leistungen (ausgen. gem. § 6 Abs.1 Z.24 od. 25) im Kultur- und Unterhaltungsbereich;
 - Beförderung von Personen mit Verkehrsmitteln aller Art, soweit nicht § 6 Abs. 1 Z.3 anzuwenden ist;
 - mit dem Betrieb von Anstalten zur Müll- und Abwasserbeseitigung regelmäßig verbundene Umsätze;
 - die Leistungen von Heimen an Personen unter 28 Jahren, soweit sie nicht unter § 6 Abs.1 Z.23 und 25 fallen;
 - Umsätze der Kranken- und Pflegeanstalten und bestimmter Heime und Kuranstalten, sofern die Umsätze nicht unter § 6 Abs. 1 Z.18 oder 25 fallen.
3. Die Steuer ermäßigt sich gemäß § 10 Abs.3 auf 12% für Lieferung von Wein aus frischen Weintrauben u.ä., der innerhalb eines landwirtschaftlichen Betriebes im Inland erzeugt und im Rahmen dieses Betriebes geliefert wurde (keine Ausschank).
 4. Die Steuer ermäßigt sich gemäß § 10 Abs.4 auf 19% ⁷⁾ für die in den Gebieten Jungholz und Mittelberg bewirkten Umsätze für Unternehmer, die einen Sitz in diesen Gebieten haben.
 5. Bei nichtbuchführungspflichtigen Land- und Forstwirten werden Steuer und Vorsteuer gemäß § 22 Abs.1 in der Höhe von 10% ⁸⁾ der Umsätze festgesetzt, d.h. die Zahllast ergibt stets Null.

Diese land- und forstwirtschaftlichen Unternehmer haben für die Lieferungen der in der Anlage zum UStG nicht angeführten Getränke und alkoholischen Flüssigkeiten eine zusätzliche Steuer von 10% ⁹⁾, erfolgt die Lieferung an Unternehmer, eine solche von 8% ¹⁰⁾ zu entrichten (§ 22 Abs.2).

Ein weiterer Vorsteuerabzug ist nicht zugelassen.

1.2.7 Hinzurechnungsbeträge

Zu der für tatsächliche Umsätze und Eigenverbrauch aufgelaufenen Steuerschuld sind außerdem hinzuzurechnen: jene in einer Rechnung gesondert ausgewiesenen und nicht berichtigten Steuerbeträge, die entweder, weil es sich um Irrtümer handelt, zunächst nicht geschuldet werden (§ 11 Abs.12) oder für welche die Lieferung oder sonstige Leistung nicht ausgeführt worden ist (§ 11 Abs.14); dies erfolgt deshalb, weil der Abnehmer nach § 12 Abs.1 berechtigt ist, die in einer Rechnung gesondert ausgewiesene Steuer als Vorsteuer abzuziehen.

Eine Hinzurechnungspflicht ergibt sich schließlich für dritte Unternehmer gem. § 16 Abs.2 dann, wenn die Berichtigung eines Vorsteuerabzuges wegen der Minderung des Entgeltes unterbleiben soll, aber auch wenn der leistende Unternehmer keinen Sitz im Inland hat und der Leistungsempfänger Unternehmer mit Sitz im Inland ist (§ 19 Abs.1). Unter Letzteres fallen Werklieferungen und sonstige Leistungen, die ausländische Unternehmer erbringen (§ 19 Abs. 1 zweiter Satz), Bauleistungen (§ 19 Abs.1a), Lieferungen im Rahmen des Sicherungseigentums und des Vorbehaltseigentums sowie bei Umsätzen von Grundstücken im Rahmen des Zwangsversteigerungsverfahrens (§ 19 Abs.1b), bestimmte Strom- und Gaslieferungen durch ausländische Unternehmer (§ 19 Abs.1c), Lieferungen und bestimmte sonstige Leistungen im Zusammenhang mit

7) ab 1.7.2007

8) ab 1984

9) ab 1977

10) ab 2000

Schrott und Abfallstoffen (§ 19 Abs.1d) und Lieferungen an inländische Empfänger im Rahmen eines Dreiecksgeschäfts (Art.25 Abs.5). Seit 1.7.2010 ergibt sich weiters eine Hinzurechnungspflicht bei der Übertragung von Treibhausgasemissionszertifikaten (§ 19 Abs.1e lit.a), ab 1.1.2012 kommt die Lieferung von Mobilfunkgeräten und integrierten Schaltkreisen hinzu, wenn das in der Rechnung ausgewiesene Entgelt mindestens 5.000 € beträgt (§ 19 Abs.1e lit.b)

1.2.8 Innergemeinschaftlicher Erwerb

Beim Handel zwischen Unternehmern gilt innerhalb der Mitgliedstaaten der Europäischen Union bis auf weiteres das Bestimmungslandprinzip. An die Stelle der Besteuerung der Einfuhr (Einfuhrumsatzsteuer) tritt damit die Besteuerung des innergemeinschaftlichen Erwerbs von Gegenständen im Bestimmungsstaat.

Gemäß Art.1 Abs.1 ist die Besteuerung des innergemeinschaftlichen Erwerbs als umsatzsteuerbarer Tatbestand normiert. Ein innergemeinschaftlicher Erwerb liegt vor, wenn

- ein Gegenstand bei einer Lieferung an den Abnehmer aus dem Gebiet eines Mitgliedstaates in das Gebiet eines anderen Mitgliedstaates gelangt,
- der Erwerber entweder ein Unternehmer ist oder eine juristische Person, die nicht Unternehmer ist und
- die Lieferung an den Erwerber durch einen Unternehmer gegen Entgelt im Rahmen seines Unternehmens ausgeführt wird.

1.2.9 Bruttoumsatzsteuer

Die sich aus den steuerpflichtigen Umsätzen einschließlich der Hinzurechnungsbeträge ergebende Umsatzsteuer wird in der vorliegenden Statistik als Bruttoumsatzsteuer bezeichnet.

1.2.10 Erwerbsteuer

Die sich aus dem steuerpflichtigen innergemeinschaftlichen Erwerb ergebende Steuer wird als Erwerbsteuer bezeichnet.

1.2.11 Abziehbare Vorsteuer

Der Unternehmer kann die von anderen Unternehmern in einer Rechnung an ihn gesondert ausgewiesene Steuer für Lieferungen und sonstige Leistungen, die

im Inland für sein Unternehmen ausgeführt worden sind, die entrichtete Einfuhrumsatzsteuer sowie die Vorsteuer aus innergemeinschaftlichem Erwerb als Vorsteuer abziehen (§ 12 Abs.1 und Art.12 Abs.1), sofern nicht ein Ausschluss vom Recht des Vorsteuerabzuges (unechte Befreiung) eintritt.

Bewirkt der Unternehmer neben steuerpflichtigen bzw. echt befreiten Umsätzen auch unecht befreite Umsätze, so ist gem. § 12 Abs.4 grundsätzlich eine Aufteilung der Vorsteuerbeträge nach Maßgabe ihrer Zurechenbarkeit zu den Umsätzen, zu denen sie wirtschaftlich gehören, vorzunehmen. Nach § 12 Abs.5 besteht jedoch die Möglichkeit, entweder alle Vorsteuerbeträge oder nur jene Vorsteuerbeträge, welche steuerfreien oder steuerpflichtigen Umsätzen nicht ausschließlich zugerechnet werden können, nach dem Verhältnis der Umsätze mit Ausschluss vom Vorsteuerabzug zu den übrigen Umsätzen in abziehbare und nicht abziehbare Vorsteuerbeträge aufzuteilen.

1.2.12 Sonstige Berichtigungen

Hat sich die Bemessungsgrundlage (Entgelt) für einen steuerpflichtigen Umsatz im Veranlagungszeitraum geändert, oder ist das Entgelt für eine steuerpflichtige Lieferung oder sonstige Leistung im Veranlagungszeitraum uneinbringlich geworden, so ist der ursprünglich für diesen Umsatz geschuldete Steuerbetrag entsprechend zu berichtigen (§ 16 Abs.1 Z.1 und Abs.3).

1.2.13 Umsatzsteuer (Zahllast / Gutschrift)

Die Umsatzsteuer ist aufgrund des § 21 Abs.1 eine im Prinzip monatlich selbst zu berechnende Abgabe. Nach Ablauf des Kalenderjahres wird der Unternehmer jedoch zur Umsatzsteuer veranlagt, wobei die abschließende Steuerfestsetzung erfolgt.

Aus dem Saldo von errechneter Steuer und Abzügen (Vorsteuern) resultiert die Zahllast. Ergibt sich aus der Gegenüberstellung von geschuldeter Steuer und Steuerabzügen eine Differenz zu Gunsten des Unternehmers, so stellt diese eine Gutschrift dar.

Bei Vergleichen mit Vorjahren ist zu beachten, dass sich ab 1995 durch die Vorschreibung der Erwerbsteuer für Lieferungen innerhalb der EU (anstelle der - bei der Umsatzsteuerveranlagung selbst nicht vorgeschriebenen - Einfuhrumsatzsteuer) im Zuge der Veranlagung die Zahllast entsprechend erhöht.

1.2.14 Kleinunternehmer (Besteuerungs- bzw. Veranlagungsgrenze)

Umsätze der Kleinunternehmer, d.s. Unternehmer, die im Inland ihren Sitz haben und deren Umsätze aus Lieferungen und sonstigen Leistungen sowie deren Eigenverbrauch im Veranlagungszeitraum 30.000 € nicht übersteigen ¹¹, sind gem. § 6 Z.27 steuerfrei. Zusätzlich entfällt die Verpflichtung zur Abgabe einer Steuererklärung, wenn diese Umsätze 30.000 € nicht übersteigen (§ 21 Abs.6 ¹²). In diesen Fällen findet eine Veranlagung nur statt, wenn der Unternehmer einen steuerpflichtigen innergemeinschaftlichen Erwerb getätigt oder auf die Anwendung des § 6 Z.27 verzichtet hat (§ 6 Abs.3). Dieser Verzicht ist mindestens fünf Kalenderjahre bindend.

1.2.15 Veranlagungszeitraum

Ab dem Veranlagungsjahr 1986 haben jene Unternehmen, die nach Maßgabe des § 2 Abs.5 des Einkommensteuergesetzes 1988 oder des § 7 Abs.6 des Körperschaftsteuergesetzes 1988 für die Gewinnermittlung ein vom Kalenderjahr abweichendes Wirtschaftsjahr gewählt haben, die Möglichkeit, anstelle des Kalenderjahres auch bei der Umsatzsteuer das Wirtschaftsjahr als Veranlagungszeitraum zu wählen. Den in Betracht kommenden Unternehmern soll auf diese Weise die Erstellung der Umsatzsteuererklärung erleichtert werden (§ 20 Abs.1).

1.3 Aufarbeitung

Die Übernahme der Daten des Jahres 2013 für die jährliche Umsatzsteuerstatistik von der Finanzverwaltung erfolgte im September 2015. Durch einen Vergleich mit der Umsatzsteuervoranmeldungsstatistik 2013 wurden jene Fälle ermittelt, deren Veranlagung für 2013 noch nicht durchgeführt war. Diese 13.511 Fälle wurden aus den Daten der Umsatzsteuervoranmeldung ergänzt.

Übersicht 2: Übersicht über die Teilmassen der Umsatzsteuerstatistik 2013

	Anzahl der Fälle
Übernommene Datensätze	687.860
entnommen: Leerfälle	40.134
entnommen: händische Bescheide	189
durchgeführte Ergänzungen	13.511
Ergebnismasse	661.048

Q: STATISTIK AUSTRIA, Umsatzsteuerstatistik 2013.

¹¹) ab 2007.

¹²) ab 1994. Bis 31.12.2010 entfiel die Verpflichtung zur Abgabe einer Steuererklärung, wenn die Umsätze 7.500 € nicht überstiegen.

Sie erbrachten im Berichtsjahr zusammen einen steuerbaren Umsatz von über 49,3 Mrd. €.

Die Gliederung nach Branchen erfolgt nach der „Systematik der Wirtschaftstätigkeiten - ÖNACE 2008“ (siehe auch Abschnitt 1.4.3).

Leerfälle:

Evidenzfälle der Finanzverwaltung, die keine steuerrelevanten Daten enthalten.

Wirtschaftsbereiche:

Durch die Zusammenfassung aller Umsätze eines Unternehmens zu einem Veranlagungsfall kann eine Zuordnung zu den einzelnen Wirtschaftsbereichen nur schwerpunktmäßig erfolgen. Ab dem Veranlagungsjahr 2000 wird generell die Branchenzuordnung aus dem Unternehmensregister der STATISTIK AUSTRIA übernommen; Fälle mit einem steuerbaren Umsatz von mehr als 50 Mio. € werden zusätzlich manuell kontrolliert. Bei Fällen, die nicht im Unternehmensregister zu finden sind, wird die ÖNACE aus den Steuerdaten verwendet.

Finanz- und Versicherungsdienstleistungen:

Analog zu den Vorjahren wurden auch diesmal in 6.272 Fällen die steuerfreien Umsätze des Wirtschaftsbereiches „Finanz- und Versicherungsdienstleistungen“ (nach ÖNACE 2008) in Höhe von etwas mehr als 53 Mrd. € der Datenmasse entnommen.

Diese Maßnahme erfolgte deshalb, weil die Unternehmer ihre steuerfreien Umsätze unterschiedlich und abwechselnd mit oder ohne die steuerfreien Geldumsätze gem. § 6 Z.8 erklären, was zu Verzerrungen der echten Entwicklungstendenzen führt. Der generellen Ausklammerung dieser Umsätze ist in sämtlichen Tabellen der vorliegenden Ergebnisdarstellung und auch im Tabellenwerk dieser Publikation Rechnung getragen.

Regionalgliederung:

Für die regionale Zuordnung (NUTS-Gliederung, Politischer Bezirk) ist der Unternehmenssitz bzw. der Ort der Geschäftsleitung maßgebend. Dadurch können gewisse Verzerrungen in der Regionalverteilung auftreten.

Wirtschaftsjahr:

Ab 1986 wird es bestimmten Unternehmern (siehe auch Kapitel 1.2.15) freigestellt, den Veranlagungszeitraum

abweichend vom Kalenderjahr nach dem Wirtschaftsjahr zu wählen.

Diese Regelung hat folgende Auswirkungen auf die Umsatzsteuerstatistik:

- Wählt ein Unternehmer ein vom Kalenderjahr abweichendes Wirtschaftsjahr, so gilt als Veranlagungszeitraum im Jahr des Überganges der Zeitraum vom Beginn des Kalenderjahres bis zum Beginn des Wirtschaftsjahres. Dies bedeutet, dass der tatsächlich veranlagte Zeitraum von minimal einem Monat bis maximal elf Monate variieren kann. Demzufolge ist für dieses Rumpfsjahr ein entsprechend geringerer Umsatz zu erwarten als für einen Zeitraum von zwölf Monaten.
- Ab dem Jahr nach dieser Umstellung hat der veranlagte Zeitraum wieder eine Dauer von 12 Monaten, er deckt sich aber nicht mit dem Kalenderjahr.

1.4 Erhebungsmerkmale

Die statistische Erhebung der Umsätze und deren Besteuerung umfasst die folgenden Merkmale ¹³:

1. Regionale Zuordnung

Hinsichtlich der Zuordnung von Unternehmen nach regionalen Gesichtspunkten ist zu beachten, dass im Sinne der Unternehmereinheit des Umsatzsteuerrechts die Umsätze aus mehreren - auch örtlich getrennten - Zweigbetrieben in den Ergebnissen desjenigen Regionalbereiches aufscheinen, in dem die Geschäftsleitung bzw. der Sitz des Unternehmens liegt. In der vorliegenden Publikation sind folgende Gliederungskriterien verfügbar:

a. BUNDESLAND b. NUTS-GLIEDERUNG

Im Rahmen des Europäischen Wirtschaftsraumes und des Beitritts zur Europäischen Union wurde Österreich in Anlehnung an eine entsprechende Gliederung der EU-Staaten in NUTS-Einheiten (NUTS = „Nomenclature des unités territoriales statistiques“, zu deutsch „Systematik der Gebietseinheiten für die Statistik“) auf drei hierarchische Ebenen gegliedert. Die drei Einheiten der Ebene NUTS 1, das sind OST-, SÜD-, und WEST-ÖSTERREICH, ergeben sich aus Zusammenfassungen von Ländern, die Ebene NUTS 2 ist mit den neun

Bundesländern identisch, die 35 Einheiten der Ebene NUTS 3 ergeben sich durch Zusammenfassung von Politischen und Gerichtsbezirken.

c. POLITISCHE BEZIRKE

Die regionale Darstellung der Ergebnisse wurde mit dem Erhebungsjahr 1995 um die Gliederung „Politische Bezirke“ erweitert. Ab der Veranlagung 1997 ist die von der Finanzverwaltung vergebene Gemeindekennziffer für die regionale Zuordnung maßgeblich. In der vorliegenden Publikation wird bereits die nach der Bezirkszusammenlegung in der Steiermark in den Jahren 2012 und 2013 gültige Gliederung verwendet.

2. Rechtsform

Die Steuerpflichtigen werden nach folgenden Kriterien aufgegliedert:

a. EINKOMMENSTEUERPFLICHTIGE

- Natürliche Personen (Einzelunternehmen),
- Personengesellschaften und -gemeinschaften (offene Handelsgesellschaften, Kommanditgesellschaften u.ä. Gesellschaften, bei denen die Gesellschafter als Unternehmer bzw. Mitunternehmer anzusehen sind).

b. KÖRPERSCHAFTSTEUERPFLICHTIGE

- Aktiengesellschaften;
- Gesellschaften mit beschränkter Haftung;
- Versicherungsvereine auf Gegenseitigkeit, Sparkassen;
- Betriebe gewerblicher Art von Körperschaften des öffentlichen Rechts u.ä. (Kommunalbetriebe, Sozialversicherungsträger, Kammern, politische Parteien, Religionsgemeinschaften sowie Orden und deren Einrichtungen);
- private Vereine (und Verbände);
- Sonstige körperschaftsteuerpflichtige Rechtsformen (Verlassenschaften, Stiftungen, körperschaftsteuerpflichtige Ausländer, Sonstige).

3. Wirtschaftsbereich

Die Gliederung der Steuerpflichtigen nach Wirtschaftsbereichen erfolgt - wie in den Vorjahren - nach der im Einzelfall hauptsächlich ausgeübten Wirtschaftstätigkeit. Die schwerpunktmäßige Zuordnungsweise bringt es wie bisher mit sich, dass in den Branchenergebnissen neben den hierfür typischen Umsätzen auch die Nebenumsätze aus verwandten bzw. völlig branchenfremden Wirtschaftstätigkeiten enthalten sind.

Die Mitgliedschaft Österreichs in der Europäischen Union hat auch weitreichende Änderungen der wirt-

¹³) Die Merkmale Anzahl der Steuerpflichtigen (Veranlagungsfälle), steuerbarer Umsatz, Reverse Charge-Umsatz, steuerfreier Umsatz, steuerpflichtiger Umsatz, Umsatzsteuer (Brutto), Erwerbsteuer, abziehbare Vorsteuer (darunter Einfuhrumsatzsteuer), Zahllast bzw. Guthrift werden im Tabellenwerk unter dem Begriff Haupterhebungsmerkmale zusammengefasst.

schaftsstatistischen Systematiken zur Folge. Gemäß Verordnung des Rates der Europäischen Gemeinschaften vom 9. Oktober 1990 muss in den Mitgliedsstaaten der Gemeinschaft allen Statistiken, die nach Wirtschaftszweigen gegliedert sind, die „Statistische Systematik der Wirtschaftszweige in der Europäischen Gemeinschaft“ (NACE Rev.1) oder eine davon abgeleitete nationale Fassung zugrunde gelegt werden. Diesen Vorschriften folgt auch die Österreichische Statistik ab dem Erhebungsjahr 1995.

In der Umsatzsteuerstatistik wurden daher die Ergebnisse ab dem Veranlagungsjahr 1995 nach der nationalen Fassung „Systematik der Wirtschaftstätigkeiten - ÖNACE 1995“¹⁴ gegliedert.

Ab dem Veranlagungsjahr 2001 erfolgte die Gliederung der Branchen nach der „Systematik der Wirtschaftstätigkeiten - ÖNACE 2003“¹⁵

Ab dem Veranlagungsjahr 2006 erfolgte die Gliederung der Branchen parallel dazu auch nach der „Systematik der Wirtschaftstätigkeiten - ÖNACE 2008“¹⁶, weil dies für die Volkswirtschaftlichen Gesamtrechnungen benötigt wurde.

Seit dem Veranlagungsjahr 2011 erfolgt die Gliederung der Branchen ausschließlich nach der „Systematik der Wirtschaftstätigkeiten - ÖNACE 2008“

Im Rahmen dieser Publikation werden ÖNACE-Tabellierungen nach der ÖNACE 2008 auf der Ebene der Wirtschaftsabteilungen (Zweisteller) sowie der Wirtschaftsgruppen (Dreisteller) angeboten.

Soweit darüber hinaus noch Daten in feinerer Gliederung zur Verfügung stehen, können Auskünfte bei der STATISTIK AUSTRIA eingeholt werden.

4. **Steuerbarer Umsatz** siehe dazu Kapitel 1.2.1

5. **Reverse Charge-Umsatz** siehe dazu Kapitel 1.2.1

6. **Steuerfreie Umsätze**

- a. gemäß § 6 Abs.1 Z.1 (Ausfuhrlieferung),
- b. gemäß § 6 Abs.1 Z.1 (Lohnveredlung),
- c. gemäß § 6 Z.2 - 6 (Schiff- und Luftfahrt sowie grenzüberschreitende Beförderung u.a.),

- d. gemäß Art.6 Abs.1 (innergemeinschaftliche Lieferung ohne die nachstehend gesondert anzuführenden Fahrzeuglieferungen),
- e. gemäß Art.6 Abs.1 (sofern Lieferungen neuer Fahrzeuge an Abnehmer ohne UID-Nummer bzw. durch Fahrzeuglieferer gemäß Art. 2 erfolgten),
- f. gemäß § 6 Abs 1 Z.27 (Kleinunternehmer),
- g. sonstige steuerfreie Umsätze.

Da Kleinunternehmer auf die Steuerbefreiung auch verzichten können (um Vorsteuern abziehen zu können), ist die Zahl der Veranlagungsfälle in den Umsatzstufen unter der Kleinunternehmergrenze von 30.000 € deutlich höher als die Zahl der Fälle unter Punkt f.

7. **Steuerpflichtiger Umsatz**

= Steuerbarer Umsatz abzüglich allfälliger steuerfreier Umsätze (Ausnahme: Reverse Charge-Umsatz – siehe dazu Kapitel 1.2.1)

8. **Steuerpflichtige Umsätze nach Steuersätzen**

Bemessungsgrundlage für die Besteuerung:

- a. gemäß § 10 Abs.1 mit 20 % (Normalsteuersatz)
- b. gemäß § 10 Abs.2 mit 10 % (ermäßigter Steuersatz)
- c. gemäß § 10 Abs.3 mit 12 % (für Weinumsätze durch landw. Betriebe, Elektrofahrzeuge)
- d. gemäß § 10 Abs.4 mit 19 % (für Jungholz und Mittelberg)
- e. gemäß § 22 Abs.2 mit 10 % (Zusatzsteuer für nichtbuchführungspflichtige Landwirte) und mit 8% (Zusatzsteuer für pauschalisierte Landwirte).

9. **Hinzurechnungsbeträge**

10. **Steuerschuld (gem. §19 Abs.1a)**

11. **Innergemeinschaftlicher Erwerb**

12. **Steuerfreier innergemeinschaftlicher Erwerb**

13. **Steuerpflichtiger innergemeinschaftlicher Erwerb**

- a. mit 20 %
- b. mit 10 %
- c. mit 19 %

14) Herausgegeben vom Österreichischen Statistischen Zentralamt, Wien, 1995.

15) Herausgegeben von der STATISTIK AUSTRIA, Wien, 2003

16) Herausgegeben von der STATISTIK AUSTRIA, Wien, 2008

**14. Nicht zu versteuernder
innergemeinschaftlicher Erwerb**

- a. gemäß Art.3 Abs.8 zweiter Satz, der im Mitgliedsstaat des Bestimmungsortes besteuert worden ist,
- b. gemäß Art.3 Abs.8 zweiter Satz, der im Inland als besteuert gilt.

15. Abziehbare Vorsteuer

- a. Vorsteuerbeträge (aus Inlandsumsätzen)
- b. Einfuhrumsatzsteuer
- c. Vorsteuer aus innergemeinschaftl. Erwerb
- d. sonstige Vorsteuern
- e. Abzüge gemäß § 12 Abs.3 (in Verbindung mit Abs.4 bzw. 5)
- f. Berichtigungen gemäß § 16 bzw. § 12 Abs.10 und 11

16. Sonstige Berichtigungen

17. Zahllast / Gutschrift

- a. Zahllast
- b. Gutschrift

Neben diesen, auf den Bescheiden ausgewiesenen Merkmalen, werden in den Tabellen zusätzlich folgende Rechengrößen dargestellt:

18. Summe der steuerfreien Umsätze

19. Summe der steuerpflichtigen Umsätze

20. Umsatzsteuer (brutto)

21. Erwerbsteuer

22. Abziehbare Vorsteuer (insgesamt)

23. Saldo aus Zahllast und Gutschrift

Datenbank STATcube:

Daten zur Umsatzsteuerstatistik wurden ab dem Berichtsjahr 2009 auch in STATcube, das Statistische Datenbanksystem der STATISTIK AUSTRIA, eingelagert und damit in elektronischer Form publiziert; dies ermöglicht Auswertungen, deren Umfang und Detaillierungsgrad über die vorstehend genannten Tabellen hinausgeht.



2013

Dieses Formular wird maschinell gelesen, füllen Sie es daher nur mittels Tastatur und Bildschirm aus. **Eine handschriftliche Befüllung ist unbedingt zu vermeiden.** Betragsangaben in EURO und Cent (rechtsbündig). Eintragungen **außerhalb der Eingabefelder** können maschinell nicht gelesen werden.

Die stark hervorgehobenen Felder sind jedenfalls auszufüllen.

Abgabekontonummer

Finanzamtsnummer - Steuernummer

--	--	--

NAME/BEZEICHNUNG DES UNTERNEHMENS (BLOCKSCHRIFT)

--

Sehr geehrte Steuerzahlerin! Sehr geehrter Steuerzahler!

Gesetzliche Bestimmungen ohne nähere Bezeichnung beziehen sich auf das Umsatzsteuergesetz 1994 (UStG 1994).

Beachten Sie bitte die Ausfüllhilfe zu dieser Erklärung (Formular U 1a).

Informationen zur elektronischen Erklärungsabgabe finden Sie im Internet (www.bmf.gv.at) oder direkt unter FinanzOnline (<https://finanzonline.bmf.gv.at>). Informationen zur Umsatzsteuer finden Sie im Internet (www.bmf.gv.at) unter Findok - Richtlinien - (Umsatzsteuerrichtlinien 2000) sowie unter Steuern - Selbstständige Unternehmer - Umsatzsteuer.

Umsatzsteuererklärung für 2013

Zutreffendes bitte ankreuzen!

Anschrift und Telefonnummer											
Zum Unternehmen gehören Organgesellschaften											
<input type="checkbox"/> nein											
<input type="checkbox"/> ja wenn ja, Anzahl der Organgesellschaften <input style="width: 40px;" type="text"/>											
Vom Kalenderjahr abweichendes Wirtschaftsjahr (nur in diesen Fällen auszufüllen)											
Erklärt werden die Umsätze des Wirtschaftsjahres											
M M J J J J			M M J J J J			M M J J J J			M M J J J J		
vom			bis			und vom			bis		

Berechnung der Umsatzsteuer:	Bemessungsgrundlage ¹⁾ Beträge in Euro und Cent
Lieferungen, sonstige Leistungen und Eigenverbrauch: 1	
a) Gesamtbetrag der Bemessungsgrundlagen des Veranlagungszeitraumes 2013 für Lieferungen und sonstige Leistungen (ohne den nachstehend angeführten Eigenverbrauch) einschließlich Anzahlungen (jeweils ohne Umsatzsteuer) 000	
b) zuzüglich Eigenverbrauch (§ 1 Abs. 1 Z 2, § 3 Abs. 2 und § 3a Abs. 1a) 2 001	+
c) abzüglich Umsätze, für die die Steuerschuld gemäß § 19 Abs. 1 zweiter Satz sowie gemäß § 19 Abs. 1a, 1b, 1c, 1d und 1e auf den Leistungsempfänger übergegangen ist. 3 021	-
Summe	
Davon steuerfrei MIT Vorsteuerabzug gemäß	
a) § 6 Abs. 1 Z 1 iVm § 7 (Ausfuhrlieferungen) 4 011	-
b) § 6 Abs. 1 Z 1 iVm § 8 (Lohnveredelungen) 5 012	-
c) § 6 Abs. 1 Z 2 bis 6 sowie § 23 Abs. 5 (Seeschifffahrt, Luftfahrt, grenzüberschreitende Personenbeförderung, Diplomaten, Reisevorleistungen im Drittlandsgebiet usw.) 6 015	-
d) Art. 6 Abs. 1 (innergemeinschaftliche Lieferungen ohne die nachstehend gesondert anzuführenden Fahrzeuglieferungen) 7 017	-
e) Art. 6 Abs. 1, sofern Lieferungen neuer Fahrzeuge an Abnehmer ohne UID-Nummer bzw. durch Fahrzeuglieferer gemäß Art. 2 erfolgten. 8 018	-

¹⁾ Minusvorzeichen sind, soweit nicht vorgedruckt, beim Ausfüllen der Erklärung einzusetzen.





Davon steuerfrei OHNE Vorsteuerabzug gemäß		
a) § 6 Abs. 1 Z 9 lit. a (Grundstücksumsätze)	9	019
b) § 6 Abs. 1 Z 27 (Kleinunternehmer)	10	016
c) § 6 Abs. 1 Z _____ (übrige steuerfreie Umsätze ohne Vorsteuerabzug)	11	020
Gesamtbetrag der steuerpflichtigen Lieferungen, sonstigen Leistungen und Eigenverbrauch (einschließlich steuerpflichtiger Anzahlungen)		

Davon sind zu versteuern mit:	Bemessungsgrundlage		Umsatzsteuer
	20% Normalsteuersatz	12	022
10% ermäßigter Steuersatz	13	029	+
12% für Weinumsätze durch landwirtschaftliche Betriebe	14	025	+
19% für Jungholz und Mittelberg	15	037	+
10% Zusatzsteuer für pauschalierte land- und forstwirtschaftliche Betriebe	16	052	+
8% Zusatzsteuer für pauschalierte land- und forstwirtschaftliche Betriebe	17	038	+
Weiters zu versteuern:			
Steuerschuld gemäß § 11 Abs. 12 und 14, § 16 Abs. 2 sowie gemäß Art. 7 Abs. 4	18	056	+
Steuerschuld gemäß § 19 Abs. 1 zweiter Satz, § 19 Abs. 1c, 1e sowie gemäß Art. 25 Abs. 5	19	057	+
Steuerschuld gemäß § 19 Abs. 1a (Bauleistungen)	20	048	+
Steuerschuld gemäß § 19 Abs. 1b (Sicherungseigentum, Vorbehaltseigentum und Grundstücke im Zwangsversteigerungsverfahren)	20	044	+
Steuerschuld gemäß § 19 Abs. 1d (Schrott und Abfallstoffe)	20	032	+
Innergemeinschaftliche Erwerbe:	Bemessungsgrundlage		/
Gesamtbetrag der Bemessungsgrundlagen für innergemeinschaftliche Erwerbe	21	070	
Davon steuerfrei gemäß Art. 6 Abs. 2	22	071	
Gesamtbetrag der steuerpflichtigen innergemeinschaftlichen Erwerbe			
Davon sind zu versteuern mit:	23		
20% Normalsteuersatz		072	+
10% ermäßigter Steuersatz		073	+
19% für Jungholz und Mittelberg		088	+
Nicht zu versteuernde Erwerbe:	24		/
Erwerbe gemäß Art. 3 Abs. 8 zweiter Satz, die im Mitgliedsstaat des Bestimmungslandes besteuert worden sind		076	
Erwerbe gemäß Art. 3 Abs. 8 zweiter Satz, die gemäß Art. 25 Abs. 2 im Inland als besteuert gelten		077	
Zwischensumme (Umsatzsteuer)			
Berechnung der abziehbaren Vorsteuer:	25		
Gesamtbetrag der Vorsteuern [einschließlich der pauschal ermittelten Vorsteuern (Kennzahlen 084, 085, 086, 078, 068, 079) aber ohne die übrigen gesondert anzuführenden Vorsteuerbeträge (Kennzahlen 061, 083, 065, 066, 082, 087, 089, 064, 062, 063, 067)]		060	–
In Kennzahl 060 enthaltene pauschal ermittelte Vorsteuern:	26		
a) Pauschalierung gemäß § 14 Abs. 1 Z 1 (Basispauschalierung)		084	
b) Drogisten, Verordnung BGBl. II Nr. 229/1999		085	
c) Bestimmte Gruppen von Unternehmern, Verordnung BGBl. Nr. 627/1983		086	
d) Lebensmitteleinzel- oder Gemischtwarenhändler, Verordnung BGBl. II Nr. 228/1999		078	





e) Handelsvertreter, Verordnung BGBl. II Nr. 95/2000	068	
f) Künstler und Schriftsteller, Verordnung BGBl. II Nr. 417/2000	079	
Gesondert anzuführende Vorsteuerbeträge:	27	
Vorsteuern betreffend die entrichtete Einfuhrumsatzsteuer (§ 12 Abs. 1 Z 2 lit. a)	061	—
Vorsteuern betreffend die geschuldete, auf dem Abgabekonto verbuchte Einfuhrumsatzsteuer (§ 12 Abs. 1 Z 2 lit. b)	28	083
Vorsteuern aus dem innergemeinschaftlichen Erwerb	29	065
Vorsteuern betreffend die Steuerschuld gemäß § 19 Abs. 1 zweiter Satz, § 19 Abs. 1c, 1e sowie gemäß Art. 25 Abs. 5	30	066
Vorsteuern betreffend die Steuerschuld gemäß § 19 Abs. 1a (Bauleistungen)	30	082
Vorsteuern betreffend die Steuerschuld gemäß § 19 Abs. 1b (Sicherungsseigentum, Vorbehaltseigentum und Grundstücke im Zwangsversteigerungsverfahren)	30	087
Vorsteuern betreffend die Steuerschuld gemäß § 19 Abs. 1d (Schrott und Abfallstoffe)	30	089
Vorsteuern für innergemeinschaftliche Lieferungen neuer Fahrzeuge von Fahrzeuglieferern gemäß Art. 2	31	064
Davon nicht abzugsfähig gemäß § 12 Abs. 3 iVm Abs. 4 und 5	32	062
Berichtigung gemäß § 12 Abs. 10 und 11	33	063
Berichtigung gemäß § 16	34	067
Gesamtbetrag der abziehbaren Vorsteuer		
In den Kennzahlen 060 und/oder 065 und/oder 066 enthaltene Vorsteuern:		
Vorsteuern betreffend KFZ nach EKR 063, 064, 732, 733 und 744-747	35	027
Vorsteuern betreffend Gebäude nach EKR 030-037 und 070, 071	36	028
Sonstige Berichtigungen	37	090
<input type="checkbox"/> Zahllast (Plusvorzeichen) <input type="checkbox"/> Gutschrift (Minusvorzeichen)		095
Hierauf entrichtete Vorauszahlungen (Minusvorzeichen) bzw. durchgeführte Gutschriften (Plusvorzeichen)		
Ergibt <input type="checkbox"/> Restschuld <input type="checkbox"/> Gutschrift		

Kammerumlagepflicht (§ 122 Wirtschaftskammergesetz) liegt vor: ja nein

An Kammerumlage wurde für 2013 entrichtet:
(nur auszufüllen, wenn kein abweichendes Wirtschaftsjahr vorliegt)

Bitte zu beachten: Bestimmte nachteilige Folgen der nicht zeitgerechten Entrichtung der Umsatzsteuer-Vorauszahlungen (Vollstreckungsmaßnahmen, Einleitung eines Finanzstrafverfahrens) können durch die umgehende Entrichtung der bereits fälligen Restschuld vermieden werden.

Ich versichere, dass ich die vorstehenden Angaben nach bestem Wissen und Gewissen **richtig** und **vollständig** gemacht habe. Mir ist bekannt, dass die Angaben überprüft werden und dass unvollständige oder unrichtige Angaben strafbar sind. Sollte ich nachträglich erkennen, dass die vorstehende Erklärung unrichtig oder unvollständig ist, so werde ich das Finanzamt davon unverzüglich in Kenntnis setzen (§ 139 Bundesabgabenordnung).

WICHTIGER HINWEIS: Bitte übermitteln Sie **keine Originaldokumente/Belege**, da alle im Finanzamt einlangenden Schriftstücke nach elektr. Erfassung datenschutzkonform vernichtet werden! Bewahren Sie diese aber mindestens **7 Jahre** für eine etwaige Überprüfung auf.

Steuerliche Vertretung (Name, Anschrift, Telefonnummer)

Datum, Unterschrift bzw. firmenmäßige Zeichnung



2 Hauptergebnisse

2.1 Gesamtüberblick

Im Veranlagungsjahr 2013 erwirtschafteten 661.048 Steuerpflichtige (vgl. Tabelle 1) und damit um 0,7% (d.s. 4.544 Unternehmen) mehr als im Vorjahr einen steuerbaren Umsatz in der Höhe von 679,8 Mrd. €, was einem Anstieg von 3,9 Mrd. € (0,6%) gegenüber 2012 entsprach.

Damit konnte der – seit der Ablösung der vorher üblichen Einphasen-Umsatzsteuer (mit z.B. 5,5% im Einzel- oder 2% im Großhandel) durch die Netto-Allphasen-Umsatzsteuer im Jahr 1973 – Höchstwert aus dem Vorjahr übertroffen werden. Davor wurde im Veranlagungsjahr 2008 mit 625,7 Mrd. € der höchste Wert erzielt, bevor im Jahr 2009 starke Umsatzeinbußen zu verzeichnen waren. Die in der Grafik 1 ersichtlichen Rückgänge bei der Zahl der Steuerpflichtigen 1977 und 1994 lagen an Änderungen bei der Besteuerung: 1977 fielen 19.000 land- und forstwirtschaftliche Unter-

0,7%. Wie in den Vorjahren auch fiel die Steigerung des mit dem ermäßigten Steuersatz (10%) besteuerten Umsatzes stärker aus als die des mit dem Normalsteuersatz von 20% besteuerten Umsatzes: Während letzterer um 0,3% auf 347,1 Mrd. € zunahm, stieg ersterer um 2,0% auf 95,7 Mrd. €. Die Bruttoumsatzsteuer erhöhte sich gegenüber dem Vorjahr um 0,2% auf 92,3 Mrd. €, die abziehbare Vorsteuer sank um 0,3% auf 89,8 Mrd. €. Die Erwerbsteuer (für Einfuhren aus der EU) ging – nach den starken Zuwächsen um 13% bzw. 12% von 2009 auf 2010 bzw. von 2010 auf 2011 – um 1,1% auf 18,9 Mrd. € zurück, die Einfuhrumsatzsteuer (für Einfuhren aus Drittländern) um 1,2% auf 4,1 Mrd. €.

Das gesamte Umsatzsteueraufkommen¹⁷, das sich aus Bruttoumsatzsteuer abzüglich Vorsteuern und zuzüglich Erwerbsteuer und Einfuhrumsatzsteuer (sowie der vergleichsweise geringen Position der Berichtigungen in der Höhe von -51,7 Mio. €) ergibt, betrug im Jahr 2013 25,4 Mrd. €; das bedeutete einen

Grafik 1

Entwicklung der Zahl der Steuerpflichtigen und des steuerbaren Umsatzes seit 1973

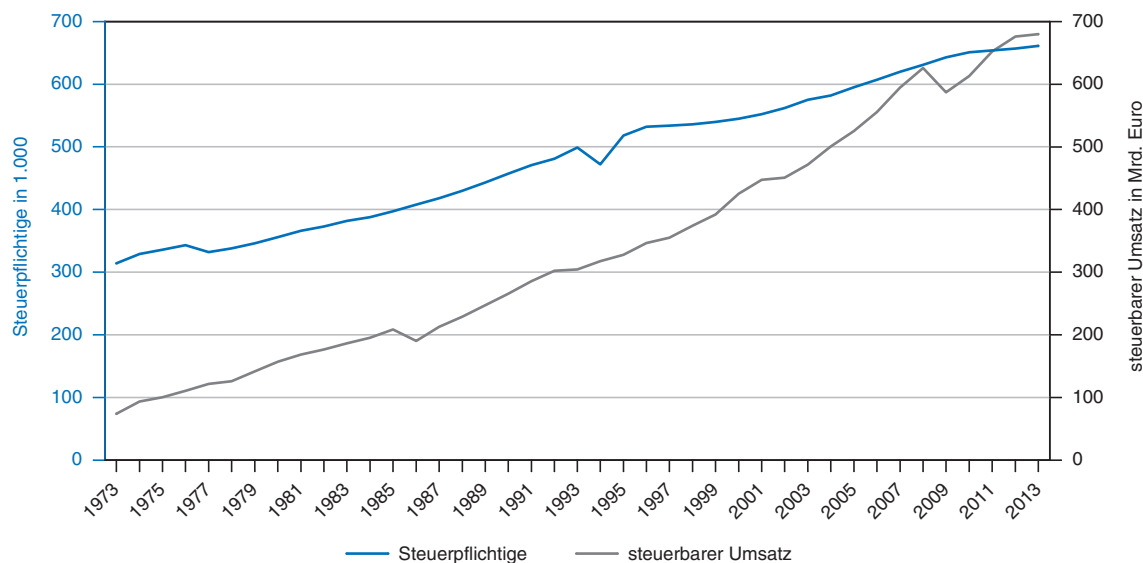

Q: STATISTIK AUSTRIA, Umsatzsteuerstatistik 2013.

nehmen aus der Masse der Pflichtigen, die vorher nur wegen des Zusatzsteuersatzes von 2% für eigenen erzeugten Wein (fiel 1977 weg) erfasst worden waren; 1994 wurde die Besteuerungsgrenze von 40.000 auf 300.000 Schilling angehoben. In den letzten 18 Jahren – 1995 betrug der steuerbare Umsatz 327,9 Mrd. € – stieg der steuerbare Umsatz auf mehr als das Doppelte.

Der Anstieg des steuerfreien Umsatzes betrug 0,5% gegenüber 2012, der des steuerpflichtigen Umsatzes

17) Der Saldo aus Zahllast und Gutschrift (Tabelle 1) ergibt sich aus Bruttoumsatzsteuer + Erwerbsteuer - abziehbare Vorsteuern - Berichtigungen. Für das Umsatzsteueraufkommen gilt: Umsatzsteueraufkommen = Saldo aus Zahllast und Gutschrift + Einfuhrumsatzsteuer. Die Einfuhrumsatzsteuer wird im Gegensatz zur (Brutto)Umsatzsteuer und der Erwerbsteuer nicht im Rahmen der „normalen“ Umsatzsteuerabführung eingehoben und scheint daher in den Umsatzsteuerbescheiden nur als abziehbare Vorsteuer auf, d.h. sie ist im Saldo nicht auch als eingehobene Umsatzsteuer erfasst. Um die insgesamt eingehobene Umsatzsteuer darzustellen, wird die Einfuhrumsatzsteuer zum Saldo addiert; das so erhaltene Umsatzsteueraufkommen entspricht inhaltlich dem vom BMF ausgewiesenen Abgabenerfolg aus der Umsatzsteuer (bei letzterem handelt es sich aber um Kassawerte, während die Umsatzsteuerstatistik Sollwerte ausweist).

Tabelle 1: Hauptergebnisse der Umsatzsteuerstatistiken 2007 bis 2013

Haupterhebungsmerkmale	2007	2008	2009	2010	2011	2012	2013
Steuerpflichtige	619.714	631.103	642.785	650.756	653.969	656.504	661.048
	in Mrd. EUR						
Steuerbarer Umsatz inkl. Reverse-Charge-Umsatz ¹⁾	594,81	625,69	587,25	612,99	652,36	675,87	679,79
Steuerbarer Umsatz inkl. Bauleistungen ¹⁾	590,70	620,68	583,63	607,01	- ⁵⁾	- ⁵⁾	- ⁵⁾
Steuerfreier Umsatz ¹⁾ gemäß	188,77	196,21	176,40	186,02	202,33	209,21	210,16
§ 6 Abs 1 Z 1 UStG 1994 - Ausfuhren	33,46	34,83	29,67	31,92	36,26	38,21	37,87
Art 6 Z 1 u. 2 UStG 1994 - Innergemeinschaftliche Lieferungen	77,48	80,85	66,26	71,04	78,93	80,06	81,26
§ 6 Abs 1 Z 1 UStG 1994 - Lohnveredlungen	0,43	0,18	0,07	0,04	0,07	0,09	0,07
§ 6 Abs 1 Z 2-6 UStG 1994 - Sonstige echte Befreiungen	8,40	9,73	8,48	7,67	7,96	8,21	7,58
§ 6 Abs 1 Z 9a UStG 1994 - Grundstücksumsätze	2,82	2,76	3,09	3,45	3,84	4,70	4,86
§ 6 Abs 1 Z 27 UStG 1994 - Kleinunternehmer	0,65	0,72	0,75	0,77	0,74	0,71	0,70
§ 6 Abs 1 Z 7-26 UStG 1994	65,53	67,13	68,07	71,13	74,53	77,23	77,83
Steuerpflichtiger Umsatz	390,04	410,82	393,51	408,76	428,49	440,06	443,07
20% Normalsteuersatz	321,58	337,91	312,40	323,66	337,82	345,95	347,10
10% ermäßigter Steuersatz	68,23	72,67	80,87	84,86	90,42	93,85	95,71
12% Weinumsätze und Elektrofahrzeuge	0,10	0,10	0,10	0,11	0,11	0,12	0,12
16% Jungholz und Mittelberg	0,09	0,10	0,10	0,09	0,09	0,10	0,10
10% nicht-buchführungspflichtige Landwirte	0,04	0,04	0,04	0,04	0,04	0,04	0,05
Bruttoumsatzsteuer ²⁾	78,20	83,29	79,27	82,76	88,20	92,19	92,33
Erwerbsteuer	17,27	17,91	14,92	16,87	18,87	19,06	18,86
Abziehbare Vorsteuer	77,54	82,25	74,78	78,97	86,84	90,11	89,83
Umsatzsteuer (Zahllast/Gutschrift) ³⁾	17,84	18,85	19,35	20,60	20,16	21,03	21,32

Q: STATISTIK AUSTRIA, Umsatzsteuerstatistik. - 1) Ohne steuerfreie Umsätze des Wirtschaftsbereichs Geld- und Kreditwesen; Privatversicherung. - 2) Bruttoumsatzsteuer: Hierbei handelt es sich um eine Rechengröße der Steuerbeträge aus allen steuerpflichtigen Umsätzen. - 3) Einschließlich Erwerbsteuer. - 4) Reverse-Charge-Umsätze beinhalten außer den sog. Bauleistungen Umsätze für Schrott und Abfallstoffe, für sonstige Leistungen und Werklieferungen bzw. Gas- und Elektrizitätslieferungen, wenn der leistende Unternehmer im Inland keinen Sitz oder Niederlassung hat und der Leistungsempfänger Unternehmer ist, sowie für die Übertragung von Treibhauszertifikaten und die Lieferung von Mobilfunkgeräten. - 5) Dieser Wert (Summe aus steuerfreiem Umsatz, steuerpflichtigem Umsatz und Umsatz (nur) aus Bauleistungen) wurde ab 2011 nicht mehr extra berechnet.

Anstieg um 0,9% gegenüber dem Vorjahr (Übersicht 1). Damit wurde das Steueraufkommen der Umsatzsteuer erstmals durch das Lohnsteueraufkommen (vor Berücksichtigung der Arbeitnehmerveranlagung) übertroffen, das im selben Jahr 25,5 Mrd. € betrug.

2.2 Umsatzstufen

In Tabelle 2a werden die Steuerpflichtigen und der steuerbare Umsatz nach Umsatzstufen dargestellt. Die Zahl der Veranlagungsfälle ging im Vergleich zum Vorjahr in den Stufen zwischen 3.000 € und 22.000 € Jahresumsatz zurück: am stärksten in der Stufe zwischen 3.000 € und 7.500 € (-1,5%), am schwächsten in der Stufe zwischen 15.000 € und 22.000 € (-0,1%). Dieser Rückgang ist auf die Anhebung der Grenze zurückzuführen, obwohl diese schon für das Veranlagungsjahr 2011 Gültigkeit hatte; da jedoch eine freiwillige Veranlagung auch bei einem Umsatz unter 30.000 € weiterhin möglich und offenbar vielen Steuerpflichtigen die Veränderung der Grenze nicht bekannt war, wurde die Möglichkeit des Verzichts auf die Abgabe einer Umsatzsteuer-Jahreserklärung von vielen für die Veranlagungsjahre 2011 und 2012 noch nicht wahrgenommen. In den Daten für das Jahr 2013 fanden sich etwas weniger als 43.000 Veranlagungsfälle, deren steuerbarer Umsatz 30.000 € nicht überstieg, bei denen jedoch die Kennzahl 016 („Kleinunternehmer“) ausgefüllt war und bei denen keine Zahllast oder Gutschrift anfiel; im Vorjahr betrug diese Zahl noch etwas weniger als 45.000. Daher ist davon auszugehen, dass sich der Trend, dass die Zahl der Veranlagungsfälle mit einem Umsatz von höchstens 30.000 € sinkt, auch für die kommenden Veranlagungsjahre feststellen lassen wird.

Übersicht 3: Haupterhebungsmerkmale 2013 im Vorjahresvergleich

Haupterhebungsmerkmale	2012	2013	2012/2013 in %
Veranlagungsfälle	656.504	661.048	0,69
	in Mio. EUR		
Steuerbarer Umsatz	675.867	679.787	0,58
Steuerfreier Umsatz	209.212	210.158	0,45
Steuerpflichtiger Umsatz	440.061	443.072	0,68
Bruttoumsatzsteuer	92.191	92.334	0,15
Erwerbsteuer	19.064	18.859	-1,08
abziehbare Vorsteuer	90.110	89.826	-0,31
Einfuhrumsatzsteuer	4.109	4.058	-1,24
Umsatzsteueraufkommen	25.137	25.374	0,94

Q: STATISTIK AUSTRIA, Umsatzsteuerstatistik.

Tabelle 2a: Haupterhebungsmerkmale der Umsatzsteuerstatistik 2013 nach Umsatzstufen

Stufen des steuerbaren Umsatzes in 1.000 EUR			Steuerpflichtige			Steuerbarer Umsatz			Davon				Zahllast/ Gutschrift (Saldo)	
									steuerfreier		steuerpflichtiger			
			Fälle	Anteil in %	2012/13 in %	Mrd. EUR	Anteil in %	2012/13 in %	Mrd. EUR	Anteil in %	Mrd. EUR	Anteil in %	Mrd. EUR	Anteil in %
	Bis unter	3	57.654	8,7	0,5	0,04	0,0	-1,3	0,01	0,0	0,03	0,0	-0,35	-1,6
3	bis unter	7,5	46.352	7,0	-1,5	0,24	0,0	-1,4	0,06	0,0	0,19	0,0	-0,06	-0,3
7,5	bis unter	15	64.663	9,8	-0,3	0,71	0,1	-0,5	0,17	0,1	0,54	0,1	-0,04	-0,2
15	bis unter	22	46.941	7,1	-0,1	0,86	0,1	-0,1	0,20	0,1	0,66	0,1	-0,02	-0,1
22	bis unter	35	67.379	10,2	0,3	1,89	0,3	0,4	0,39	0,2	1,48	0,3	0,00	0,0
35	bis unter	70	98.867	15,0	1,6	4,96	0,7	1,6	0,37	0,2	4,48	1,0	0,19	0,9
70	bis unter	150	92.807	14,0	1,9	9,57	1,4	1,9	0,65	0,3	8,68	2,0	0,49	2,3
150	bis unter	300	63.514	9,6	0,5	13,54	2,0	0,5	1,39	0,7	11,74	2,7	0,74	3,5
300	bis unter	700	56.207	8,5	0,9	25,70	3,8	0,8	3,39	1,6	21,43	4,8	1,44	6,8
700	bis unter	1.500	30.670	4,6	2,2	31,08	4,6	2,2	2,99	1,4	26,74	6,0	1,76	8,3
1.500	bis unter	3.000	16.073	2,4	0,4	33,86	5,0	0,5	3,39	1,6	28,63	6,5	1,84	8,6
3.000	bis unter	7.000	10.755	1,6	1,0	48,27	7,1	1,1	6,44	3,1	39,36	8,9	2,55	12,0
7.000	bis unter	15.000	4.503	0,7	1,8	45,14	6,6	1,8	8,08	3,8	34,78	7,8	2,23	10,4
15.000	bis unter	30.000	2.153	0,3	0,3	44,96	6,6	0,3	11,36	5,4	31,93	7,2	1,70	8,0
30.000	bis unter	70.000	1.377	0,21	-0,1	62,15	9,1	0,4	18,81	8,9	41,52	9,4	1,88	8,8
70.000	bis unter	150.000	642	0,10	2,2	63,57	9,4	1,2	20,64	9,8	41,42	9,3	1,88	8,8
150.000	bis unter	400.000	322	0,05	2,9	74,49	11,0	1,8	29,01	13,8	43,81	9,9	1,37	6,4
400.000	und mehr		169	0,03	-1,7	218,73	32,2	-0,6	102,83	48,9	105,68	23,9	3,71	17,4
Insgesamt			661.048	100,0	0,7	679,79	100,0	0,6	210,16	100,0	443,07	100,0	21,3	100,0

Q: STATISTIK AUSTRIA, Umsatzsteuerstatistik.

Bei einer Gesamtzunahme um 0,7% ging die Pflichtigenzahl außerdem auch in den Stufen zwischen 30 Mio. € und 70 Mio. € (-0,1%) und in der obersten Randstufe mit 400 Mio. € und mehr (-1,7%, d.s. 3 Fälle) zurück; in den übrigen Stufen lagen die Zuwächse zwischen 0,3% und 2,9%; der Höchstwert war in der Stufe zwischen 150 Mio. € und 400 Mio. € Umsatz zu verzeichnen.

Die prozentuellen Änderungen des steuerbaren Umsatzes im Vergleich zum Vorjahr verhielten sich in den einzelnen Umsatzstufen ähnlich wie jene der Pflichtigenzahl; während der stärkste Zuwachs jedoch mit +2,2% in der Stufe zwischen 700.000 € und 1,5 Mio. € Umsatz zu verzeichnen war, in der auch die Zahl der Fälle um 2,2% zunahm, ließen sich in den Stufen mit dem größten Zuwachs sowie mit dem größten Rückgang bei der Zahl der Veranlagungsfälle in Relation dazu deutlich geringere Änderungen feststellen: in der Umsatzstufe zwischen 150 Mio. € und 400 Mio. € betrug der Umsatzzuwachs 1,8% (Pflichtige: +2,9%), in der obersten Randstufe ab 400 Mio. € Jahresumsatz sank der erwirtschaftete Umsatz um 0,6% (Pflichtige: -1,7%) auf 218,7 Mrd. €. Die Anzahl der Fälle mit einem steuerbaren Umsatz von 1 Mrd. € und mehr stieg von 34 im Jahr 2003 auf 53 im Berichtsjahr, während es im Vorjahr noch 55 waren.

In Tabelle 2b werden zwei Verhältniswerte dargestellt, die für die jeweilige Umsatzstufe (bzw. in weiterer Folge die jeweilige Branche, Rechtsform und das jeweilige Bundesland) die Relation von Umsatzsteueraufkommen zu steuerbarem Umsatz bzw. zu einer fiktiven Gesamtsteuer (= Summe aus der Bruttoumsatz-, der Erwerb-

und der Einfuhrumsatzsteuer) angeben. Die erste der beiden Spalten mit der Bezeichnung „Umsatzsteueraufkommen im Verhältnis zu steuerbarem Umsatz in %“ und dem Ingesamt-Wert von 3,7%, die einem „resultierenden Umsatzsteuersatz“ entspricht, soll demonstrieren, dass bzw. wie sehr sich die steuerfreien Umsätze und die (abziehbaren) Vorsteuern auf das Steueraufkommen je Umsatzstufe (bzw. Branche, etc.) auswirken.

Auf die letzte Spalte „Umsatzsteueraufkommen im Verhältnis zu fiktiver Gesamtsteuer in %“ haben die steuerfreien Umsätze keine Auswirkung. Diese Werte verdeutlichen im Wesentlichen die Beziehung zwischen der fiktiven Gesamtsteuer, der davon abziehbaren Vorsteuer und dem Steueraufkommen – je höher die Vorsteuer, desto niedriger fällt das Steueraufkommen aus.

Dass das Verhältnis der Werte in den beiden letzten Spalten in den einzelnen Umsatzstufen nicht weitestgehend dem Verhältnis der Ingesamt-Werte entspricht (3,7% zu 23,7%), liegt daran, dass bei gleichen Dividenden die Divisoren der beiden Verhältniswerte zueinander nicht in einer weitestgehend fixen Relation stehen, weil erstens die steuerfreien Umsätze nur in den steuerbaren Umsatz, nicht aber in die fiktive Gesamtsteuer eingehen und zweitens nicht alle Bemessungsgrundlagen für die fiktive Gesamtsteuer – nämlich jene für die Erwerb- und Einfuhrumsatzsteuer sowie für die Umsätze, für die die Steuerschuld auf den Leistungsempfänger übergegangen ist (z.B. Bauleistungen) – im steuerbaren Umsatz enthalten sind.

Tabelle 2b: Umsatzsteueraufkommen 2013 nach Umsatzstufen

Stufen des steuerbaren Umsatzes in 1.000 EUR			Bruttoumsatzsteuer		Erwerbsteuer		Abziehbare Vorsteuer		Darunter Einfuhrumsatzsteuer		Umsatzsteueraufkommen		Umsatzsteueraufkommen im Verhältnis zu ... in %	
			Mrd. EUR	Anteil in %	Mrd. EUR	Anteil in %	Mrd. EUR	Anteil in %	Mrd. EUR	Anteil in %	Mrd. EUR	Anteil in %	steuerbarem Umsatz	fiktiver Gesamtsteuer ¹⁾
	Bis unter	3	0,27	0,3	0,04	0,2	-0,64	0,7	-0,01	0,1	-0,34	-1,3	-769,2	-112,9
3	bis unter	7,5	0,05	0,1	0,00	0,0	-0,12	0,1	-0,00	0,0	-0,06	-0,2	-24,3	-103,5
7,5	bis unter	15	0,11	0,1	0,01	0,0	-0,15	0,2	-0,00	0,0	-0,04	-0,2	-5,8	-37,1
15	bis unter	22	0,11	0,1	0,01	0,0	-0,14	0,2	-0,00	0,0	-0,02	-0,1	-2,8	-20,2
22	bis unter	35	0,26	0,3	0,01	0,1	-0,26	0,3	-0,00	0,0	0,00	0,0	0,2	1,4
35	bis unter	70	0,79	0,9	0,03	0,1	-0,63	0,7	-0,00	0,1	0,19	0,7	3,8	23,4
70	bis unter	150	1,57	1,7	0,08	0,4	-1,15	1,3	-0,01	0,2	0,50	2,0	5,2	30,4
150	bis unter	300	2,13	2,3	0,12	0,7	-1,51	1,7	-0,01	0,3	0,75	3,0	5,6	33,7
300	bis unter	700	3,98	4,3	0,28	1,5	-2,82	3,1	-0,03	0,8	1,47	5,8	5,7	34,9
700	bis unter	1.500	5,03	5,5	0,44	2,3	-3,70	4,1	-0,08	1,8	1,83	7,2	5,9	34,0
1.500	bis unter	3.000	5,46	5,9	0,56	3,0	-4,18	4,7	-0,10	2,4	1,94	7,6	5,7	32,7
3.000	bis unter	7.000	7,74	8,4	1,10	5,8	-6,29	7,0	-0,17	4,3	2,72	10,7	5,6	31,4
7.000	bis unter	15.000	7,08	7,7	1,32	7,0	-6,17	6,9	-0,20	4,9	2,43	9,6	5,4	29,6
15.000	bis unter	30.000	6,49	7,0	1,60	8,5	-6,38	7,1	-0,26	6,4	1,96	7,7	4,4	25,1
30.000	bis unter	70.000	8,22	8,9	2,45	13,0	-8,78	9,8	-0,40	9,8	2,28	9,0	3,7	22,2
70.000	bis unter	150.000	8,56	9,3	2,44	13,0	-9,12	10,2	-0,37	9,2	2,26	8,9	3,5	21,2
150.000	bis unter	400.000	9,07	9,8	3,17	16,8	-10,87	12,1	-0,62	15,2	1,99	7,8	2,7	17,1
400.000	und mehr		25,41	27,5	5,21	27,6	-26,91	30,0	-1,80	44,3	5,51	21,7	2,5	19,1
Insgesamt			92,33	100,0	18,86	100,0	-89,83	100,0	-4,06	100,0	25,37	100,0	3,7	23,7

Q: STATISTIK AUSTRIA, Umsatzsteuerstatistik. - 1) Fiktive Gesamtsteuer = Summe aus Bruttoumsatz-, Erwerb- und Einfuhrumsatzsteuer

Den größten Beitrag zum Steueraufkommen lieferten die umsatzstärksten Unternehmen mit 5,5 Mrd. € (21,7%). Bis zur Stufe mit 3 Mio. € bis 7 Mio. € ist ein stetiges Ansteigen der Anteile von -1,3% (in den niedrigsten Stufen ergaben sich Gutschriften) bis auf +10,7% zu erkennen. In den Stufen zwischen 7 Mio. € und 400 Mio. € jedoch schwankten die Prozentsätze unregelmäßig zwischen 7,7% und 9,6%. Dies dürfte auch mit den Werten der Relation von Steueraufkommen zu steuerbarem Umsatz bzw. zur fiktiven Gesamtsteuer in Zusammenhang stehen: Diese stiegen mit zunehmender Umsatzhöhe auf ein gewisses Niveau (beim Aufkommen gemessen am steuerbaren Umsatz zwischen 5,2% und 5,9%, beim Aufkommen gemessen an der fiktiven Gesamtsteuer zwischen 30,4% und 34,9%), das bereits in der Stufe mit 70.000 € bis 150.000 € Umsatz erreicht wurde. Bei umsatzstärkeren Unternehmen ab 1,5 Mio. € steuerbarem Umsatz gingen die Verhältniswerte immer weiter zurück, in der obersten Randklasse betragen sie nur noch 2,5% bzw. 19,1%. Dies liegt zum einen daran, dass der Anteil des steuerfreien Umsatzes am steuerbaren Umsatz bei den Unternehmen mit mittleren Umsätzen am geringsten und bei den Unternehmen mit 400 Mio. € und mehr Umsatz am höchsten war, und zum anderen daran, dass der Anteil der abziehbaren Vorsteuer demselben Muster wie der steuerfreie Umsatz folgte – nur auf einem niedrigeren Niveau und mit der Ausnahme der oberen Randstufe, in der bei überproportional vielen Unternehmen hohe unecht steuerbefreite Umsätze (v.a. bei Sozialversicherungsanstalten und Gebietskrankenkassen)

die Regel sind, für die keine abziehbare Vorsteuer geltend gemacht werden kann.

Die in Übersicht 4 ersichtliche Höhe des Exportanteils (innergemeinschaftliche Lieferungen und Ausfuhren in Drittländer wurden summiert) am steuerbaren Umsatz gegliedert nach Umsatzstufen veränderte sich 2013 gegenüber dem Vorjahr kaum. Es gilt: Je höher der Umsatz, desto höher der Exportanteil. Dieser lag in den Umsatzstufen bis zu 7 Mio. € im einstelligen Pro-

Übersicht 4: Exportanteile 2013

Stufen des steuerbaren Umsatzes in 1.000 EUR			Exporte in Mio. EUR	Anteil am steuerbaren Umsatz in %
	Bis unter	3	0,5	1,1
3	bis unter	7,5	2,0	0,8
7,5	bis unter	15	4,8	0,7
15	bis unter	22	6,0	0,7
22	bis unter	35	15,7	0,8
35	bis unter	70	54,5	1,1
70	bis unter	150	141,1	1,5
150	bis unter	300	256,7	1,9
300	bis unter	700	677,1	2,6
700	bis unter	1.500	1.273,2	4,1
1.500	bis unter	3.000	1.978,0	5,8
3.000	bis unter	7.000	4.477,7	9,3
7.000	bis unter	15.000	6.102,6	13,5
15.000	bis unter	30.000	8.771,2	19,5
30.000	bis unter	70.000	15.537,5	25,0
70.000	bis unter	150.000	17.324,3	27,3
150.000	bis unter	400.000	24.033,7	32,3
400.000	und mehr		38.473,5	17,6
Insgesamt			119.129,9	17,5

Q: STATISTIK AUSTRIA, Umsatzsteuerstatistik.

zentbereich, in den höheren Umsatzstufen mit 14% bis 32% (teilweise) deutlich darüber. Nur in der höchsten Umsatzstufe mit einem Umsatz von 400 Mio. € und mehr betrug der Exportanteil lediglich rund 17,6% und

entsprach damit genau dem Gesamtanteil des Exports am steuerbaren Umsatz. Dies liegt daran, dass in dieser Stufe die Betriebe gewerblicher Art von Körperschaften des öffentlichen Rechts (d.s. hauptsächlich die oben

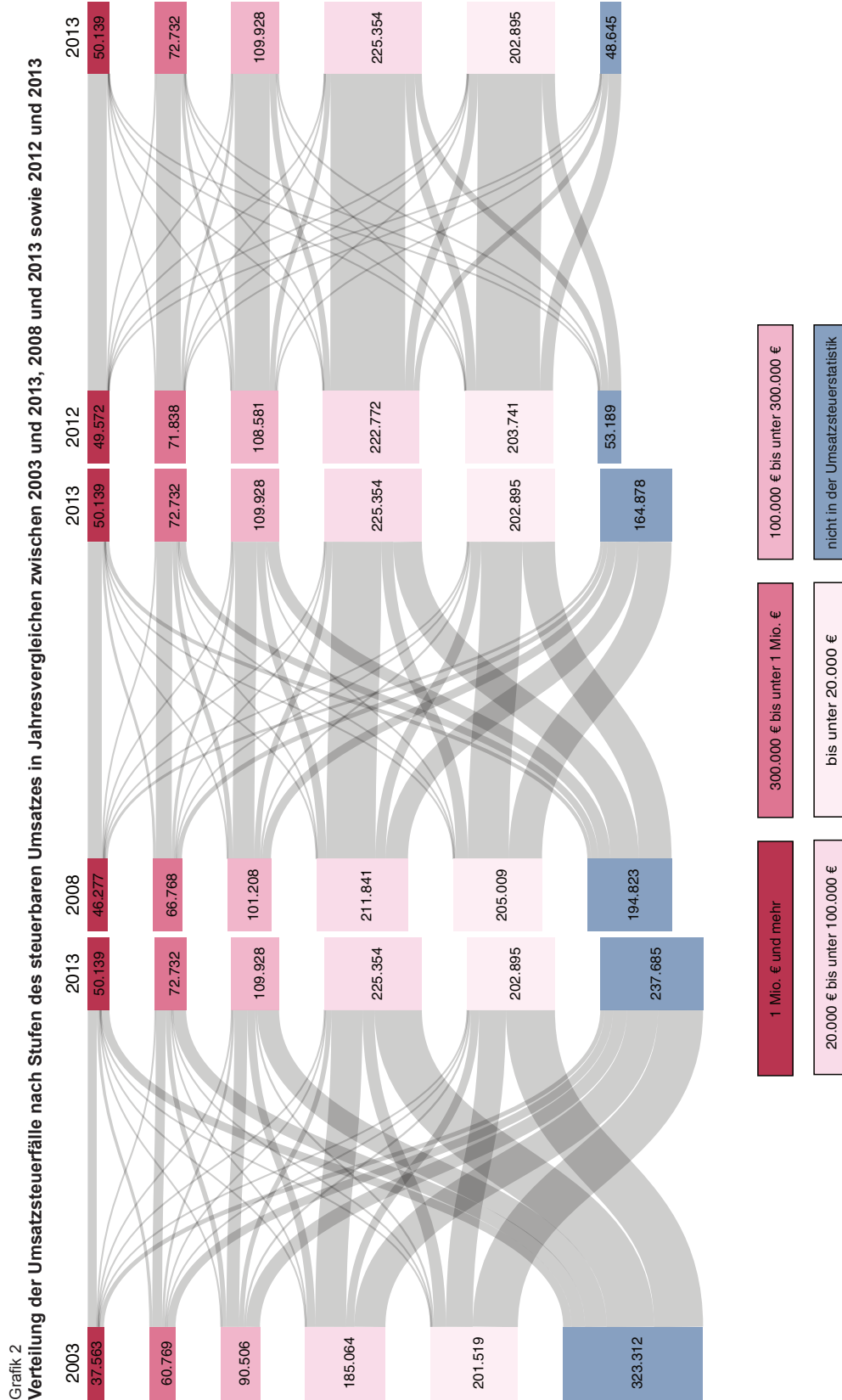

Q: STATISTIK AUSTRIA, Umsatzsteuerstatistik.

erwähnten Sozialversicherungsanstalten und Gebietskrankenkassen, die naturgemäß keine Exporte tätigen) 26% des steuerbaren Umsatzes erbrachten, während dieser Anteil bei den Unternehmen mit einem Umsatz bis unter 400 Mio. € nur bei etwas weniger als 2% lag.

Grafik 2 veranschaulicht die Unterschiede bei den Jahresvergleichen über die Zeiträume von zehn Jahren, fünf Jahren und einem Jahr. Dabei ist die Darstellung so gewählt, dass für alle drei Jahresvergleiche die gleiche Skalierung – mit der Anzahl der Umsatzsteuerfälle als skaliertem Merkmal – gültig ist, d.h., dass in der jeweils rechten Spalte mit den Werten für das Jahr 2013 die „Höhe“ der die Umsatzstufen repräsentierenden Rechtecke gleich ist. Der Unterschied besteht in dieser Spalte nur in der Zahl der Fälle, die gegenüber dem jeweils anderen betrachteten Jahr nicht in der Umsatzsteuerstatistik 2013 enthalten waren.

Der Jahresvergleich zwischen 2003 und 2013 umfasst insgesamt 898.733 Umsatzsteuerfälle, von denen 337.736 in beiden Jahren veranlagt waren. Die Umsatzsteuerstatistik 2003 wies 575.421 Fälle aus. Die Jahresvergleiche zwischen 2008 und 2013 sowie zwischen 2012 und 2013 beinhalten 825.926 bzw. 709.693 Fälle, in jeweils beiden Jahren waren 466.225 bzw. 607.859 Fälle veranlagt. Die Anzahl der Fälle betrug im Jahr 2008 631.103, im Jahr 2012 656.504.

Die drei Jahresvergleiche zeigen folgende Entwicklungen, jeweils vom längsten Zeitraum ausgehend betrachtet:

- Die Zahl der Umsatzsteuerfälle, die nicht in jeweils beiden Jahresstatistiken zu finden waren, nimmt ab, von 561.000 (2003/13) auf 102.000 (2012/13).
- Die Zahl der Umsatzsteuerfälle, die im Jahresvergleich in der gleichen Umsatzstufe „blieben“, nimmt zu, d.h., die Stärke der waagrechten Linien wird für alle Umsatzstufen größer.
- Die Zahl der Umsatzsteuerfälle, die im Jahresvergleich die Umsatzstufe „wechselten“, nimmt ab, was daran zu sehen ist, dass die sich kreuzenden Linien immer feiner werden.
- Bei Umsatzsteuerfällen, die in beiden Jahren zu finden waren, ist die Tendenz stärker in eine höhere Umsatzstufe zu wechseln als in eine niedrigere, d.h. z.B., dass die Linie von der Stufe „bis unter 20.000 €“ zur Stufe „20.000 € bis unter 100.000 €“ stärker ist, als die von der Stufe

„20.000 € bis unter 100.000 €“ zur Stufe „bis unter 20.000 €“.

- Die obersten vier Stufen (von „20.000 € bis unter 100.000 €“ bis „1 Mio. € und mehr“) verzeichneten eine stete Zunahme für alle vier analysierten Jahre: während die Zahl der Umsatzsteuerfälle in der Stufe „20.000 € bis unter 100.000 €“ von 185.000 (2003) auf 225.000 (2013) stieg und in den beiden nächsthöheren Stufen Zuwächse in der gleichen Größenordnung (zwischen +20% und +22%) festgestellt werden konnten, lag der Anstieg in der obersten Randstufe mit +33% (von 38.000 auf 50.000 Fälle) deutlich darüber. Nur in der untersten Stufe „bis unter 20.000 €“ ging die Fallzahl 2012 und 2013 gegenüber 2008 leicht zurück. Dies müsste an der Anhebung der Grenze, ab der die Verpflichtung zur Abgabe einer Umsatzsteuererklärung besteht, von 22.000 € auf 30.000 € ab dem Jahr 2011 liegen; zwar lag auch die frühere Umsatzgrenze über der hier gewählten Umsatzstufe, doch hatte eine mehrmalige Überschreitung dieser Grenze auch eine verpflichtende Veranlagung in Folgejahren zur Konsequenz.

2.3 Wirtschaftsbereiche

Bei der Betrachtung nach Wirtschaftsbereichen (Tabelle 3a) findet man den größten Anteil an Steuerpflichtigen im Grundstücks- und Wohnungswesen mit 22,1% aller Fälle, was darauf zurückzuführen ist, dass dieser Bereich auch alle Wohnungseigentümergeinschaften von Häusern mit Eigentumswohnungen beinhaltet, die der Umsatzsteuerpflicht unterliegen, jedoch keine Unternehmen im eigentlichen Sinn sind.

14,9% der Veranlagungsfälle zählten zum Bereich „Handel“ und erwirtschafteten den größten Anteil am steuerbaren Umsatz (30,4%), während die 14,3%, die zur Branche der „Freiberuflichen, wissenschaftlichen und technischen Dienstleistungen“ zu rechnen waren, nur 3,8% des Umsatzes erbrachten. Hinter dem Handel kam die Herstellung von Waren mit 23,3% (bei nur 4,6% der Steuerpflichtigen) auf den zweitgrößten Umsatzanteil, der Bereich „Öffentliche Verwaltung, Verteidigung, Sozialversicherung“ erreichte 9,1% des steuerbaren Umsatzes (bei gar nur 0,4% der Pflichtigen).

Die größten Zuwachsraten bei der Anzahl der Steuerpflichtigen wurden in der „Energie- und Wasserversorgung“ (+5,7% auf 7.376 Fälle) und bei den „Sonstigen wirtschaftlichen Dienstleistungen“ (+2,6% auf 19.854 Fälle) verzeichnet. In fünf Branchen ging die Zahl der Veranlagungsfälle zurück, am stärksten war dies im Bereich „Beherbergung und Gastronomie“ (-1,4% auf 58.817 Fälle) der Fall. Dieser Bereich verzeichnete

Tabelle 3a: Haupterhebungsmerkmale der Umsatzsteuerstatistik 2013 nach Wirtschaftsbereichen

Abschnitte der ÖNACE 2008	Steuerpflichtige			Steuerbarer Umsatz			Davon				Zahllast/ Gutschrift (Saldo)	
	Fälle	Anteil in %	2012/13 in %	Mrd. EUR	Anteil in %	2012/13 in %	steuerfreier		steuerpflichtiger		Mrd. EUR	Anteil in %
							Mrd. EUR	Anteil in %	Mrd. EUR	Anteil in %		
Land- u. Forstwirtschaft; Fischerei	19.521	3,0	-0,3	3,1	0,5	-0,8	0,2	0,1	2,9	0,6	0,0	0,1
Bergbau; Gewinnung v. Steinen u. Erden	467	0,1	0,9	1,7	0,2	0,9	0,2	0,1	1,2	0,3	0,1	0,3
Herstellung v. Waren	30.433	4,6	-0,4	158,2	23,3	0,8	87,1	41,5	68,8	15,5	-1,4	-6,3
Energie- u. Wasserversorgung; Abwasser- u. Abfallentsorgung	7.376	1,1	5,7	38,4	5,7	1,4	0,8	0,4	29,2	6,6	1,5	6,8
Bau	44.821	6,8	1,2	42,0	6,2	0,1	1,7	0,8	32,1	7,2	3,2	14,9
Handel; Instandhaltung u. Reparatur v. Kfz	98.208	14,9	0,5	206,5	30,4	-0,3	29,6	14,1	174,1	39,3	11,3	52,9
Verkehr u. Lagerei	20.168	3,1	0,5	28,5	4,2	2,2	6,6	3,1	20,9	4,7	0,4	1,9
Beherrschung u. Gastronomie	58.817	8,9	-1,4	17,4	2,6	2,5	0,3	0,1	17,1	3,9	0,6	2,8
Information u. Kommunikation	25.467	3,9	1,7	17,5	2,6	1,0	1,7	0,8	15,3	3,5	1,3	6,3
Finanz- u. Versicherungs- dienstleistungen	9.106	1,4	1,6	6,4	0,9	0,5	-	-	6,3	1,4	0,3	1,4
Grundstücks- u. Wohnungswesen	146.217	22,1	1,6	24,0	3,5	4,8	4,6	2,2	19,3	4,4	0,0	0,0
Freiberufliche/technische Dienstleistungen	94.442	14,3	1,2	25,9	3,8	-2,6	2,1	1,0	22,9	5,2	2,2	10,4
Sonstige wirtschaftliche Dienstleistungen	19.854	3,0	2,6	18,5	2,7	0,6	2,7	1,3	14,6	3,3	1,2	5,8
Öffentliche Verwaltung	2.671	0,4	0,3	62,0	9,1	-1,2	56,7	27,0	5,3	1,2	-0,2	-0,8
Erziehung u. Unterricht; Gesundheits- u. Sozialwesen	42.598	6,4	-0,5	18,3	2,7	3,7	11,0	5,3	6,8	1,5	0,3	1,6
Kunst, Unterhaltung u. Erholung; Sonstige Dienstleistungen	40.660	6,2	-0,4	11,3	1,7	10,9	4,8	2,3	6,4	1,4	0,4	1,9
Unbekannt	222	0,0	-19,3	0,0	0,0	-10,1	0,0	0,0	0,0	0,0	-0,0	-0,0
Insgesamt	661.048	100,0	0,7	679,8	100,0	0,6	210,2	100,0	443,1	100,0	21,3	100,0

Q: STATISTIK AUSTRIA, Umsatzsteuerstatistik.

allerdings die viertstärkste Umsatzzunahme (+2,5% auf 17,4 Mrd. €), größere Zuwächse erwirtschafteten nur die „Sonstigen Dienstleistungen“ (+10,9% auf 11,3 Mrd. €), das Grundstücks- und Wohnungswesen (+4,8% auf 24,0 Mrd. €) und der Bereich „Erziehung und Unterricht, Gesundheits- und Sozialwesen“ (+3,7% auf 18,3 Mrd. €).

Beschränkt man die Analyse auf die sieben Wirtschaftsbereiche mit dem höchsten steuerbaren Umsatz, die gemeinsam 561,6 Mrd. € – das waren 82,6% des Gesamtumsatzes – erwirtschafteten, so liefert der Vergleich der Prozentanteile von steuerfreien respektive steuerpflichtigen Umsätzen und damit im Zusammenhang dem Umsatzsteueraufkommen (vgl. Tabelle 3b) interessante Aufschlüsse. Da der Handel als umsatzstärkste Branche 39% des steuerpflichtigen, aber nur 14% des steuerfreien Umsatzes auswies, musste er mit 50,1% auch den weitaus größten Teil des Steueraufkommens tragen. Das Gegenstück dazu bildete der zweitstärkste Bereich „Herstellung von Waren“, der bei 41% des steuerfreien nur auf 16% des steuerpflichtigen Umsatzes kam, sodass nur 1,1 Mrd. € oder 4,4% des

Umsatzsteueraufkommens zu tragen waren. In den Bereichen „Bau“, „Freiberufliche/technische Dienstleistungen“ sowie „Energie- und Wasserversorgung, Abfallentsorgung“ überwog der steuerpflichtige Umsatz deutlich, sodass auf sie mit 13%, 9% bzw. 6% die nächsthöheren Anteile des Steueraufkommens entfielen. Während sich die Anteile des steuerfreien und des steuerpflichtigen Umsatzes im Bereich „Verkehr und Lagerei“ mit 3,1% bzw. 4,7% nur wenig unterschieden, sodass sich mit 1,8% des Aufkommens bei 4,2% des Gesamtumsatzes ein Wert in zumindest vergleichbarer Größe ergab, überwog beim Bereich „Öffentliche Verwaltung, Verteidigung, Sozialversicherung“, der 9,1% des gesamten steuerbaren Umsatzes meldete, der steuerfreie Umsatz den steuerpflichtigen um mehr als das Zehnfache, sodass nicht nur der Saldo aus Zahllast und Gutschrift, sondern auch das Umsatzsteueraufkommen als negativer Wert ausgewiesen wurden.

Misst man das Umsatzsteueraufkommen einer Branche (Tabelle 3b) an ihrer aus Bruttoumsatz-, Erwerb- und Einfuhrumsatzsteuer errechneten fiktiven Gesamtsteuer, so kamen von den sieben umsatzstärksten Berei-

Tabelle 3b: Umsatzsteueraufkommen 2013 nach Wirtschaftsbereichen

Abschnitte der ÖNACE 2008	Brutto-umsatzsteuer		Erwerbsteuer		Abziehbare Vorsteuer		Darunter Einfuhrumsatzsteuer		Umsatzsteuer-aufkommen		Umsatzsteuer-aufkommen im Verhältnis zu ... in %	
	Mrd. EUR	Anteil in %	Mrd. EUR	Anteil in %	Mrd. EUR	Anteil in %	Mrd. EUR	Anteil in %	Mrd. EUR	Anteil in %	steuerbarem Umsatz	fiktiver Gesamtsteuer ¹⁾
Land- u. Forstwirtschaft; Fischerei	0,42	0,5	0,03	0,1	-0,44	0,5	-0,00	0,0	0,01	0,1	0,4	3,0
Bergbau; Gewinnung v. Steinen u. Erden	0,26	0,3	0,02	0,1	-0,22	0,2	-0,00	0,1	0,06	0,3	3,8	22,9
Herstellung v. Waren	14,94	16,2	7,30	38,7	-23,59	26,3	-2,47	60,8	1,12	4,4	0,7	5,6
Energie- u. Wasserversorgung; Abwasser- u. Abfallentsorgung	10,13	11,0	0,27	1,4	-8,94	10,0	-0,02	0,5	1,47	5,8	3,8	14,2
Bau	8,33	9,0	0,24	1,3	-5,39	6,0	-0,02	0,4	3,19	12,6	7,6	37,3
Handel; Instandhaltung u. Reparatur v. Kfz	32,40	35,1	10,11	53,6	-31,22	34,8	-1,43	35,2	12,70	50,1	6,2	30,9
Verkehr u. Lagerei	4,72	5,1	0,15	0,8	-4,47	5,0	-0,04	1,0	0,44	1,8	1,6	9,2
Beherbergung u. Gastronomie	2,35	2,5	0,05	0,3	-1,81	2,0	-0,00	0,1	0,60	2,3	3,4	24,8
Information u. Kommunikation	3,38	3,7	0,14	0,7	-2,17	2,4	-0,01	0,3	1,36	5,3	7,7	38,6
Finanz- u. Versicherungsdienstleistungen	1,47	1,6	0,09	0,5	-1,26	1,4	-0,01	0,2	0,31	1,2	4,8	19,9
Grundstücks- u. Wohnungswesen	3,24	3,5	0,07	0,4	-3,30	3,7	-0,01	0,2	0,02	0,1	0,1	0,5
Freiberufliche/technische Dienstleistungen	5,02	5,4	0,17	0,9	-2,96	3,3	-0,04	0,9	2,26	8,9	8,7	43,9
Sonstige wirtschaftliche Dienstleistungen	2,97	3,2	0,10	0,6	-1,82	2,0	-0,01	0,2	1,25	4,9	6,8	40,8
Öffentliche Verwaltung	0,65	0,7	0,04	0,2	-0,87	1,0	-0,00	0,0	-0,17	-0,7	-0,3	-24,4
Erziehung u. Unterricht; Gesundheits- u. Sozialwesen	0,84	0,9	0,03	0,2	-0,54	0,6	-0,00	0,0	0,34	1,4	1,9	39,3
Kunst, Unterhaltung u. Erholung;												
Sonstige Dienstleistungen	1,19	1,3	0,04	0,2	-0,82	0,9	-0,00	0,1	0,41	1,6	3,6	33,3
Unbekannt	0,00	0,0	0,00	0,0	-0,00	0,0	0,00	0,0	-0,00	-0,0	-4,4	-48,0
Insgesamt	92,33	100,0	18,86	100,0	-89,83	100,0	-4,06	100,0	25,37	100,0	3,7	23,7

Q: STATISTIK AUSTRIA, Umsatzsteuerstatistik. - 1) Fiktive Gesamtsteuer = Summe aus Bruttoumsatz-, Erwerb- und Einfuhrumsatzsteuer

chen die freiberuflichen/technischen Dienstleistungen (43,9%), der Bau (37,3%) und der Handel (30,9%) auf weit über dem Durchschnitt von 23,7% liegende Werte; der Bereich „Energie- und Wasserversorgung; Abfallbeseitigung“ lag mit 14,2% bereits deutlich darunter. Bei der Herstellung von Waren und im Bereich „Verkehr und Lagerei“, wo vergleichsweise hohe abziehbare Vorsteuern die Regel sind, machte dieser Verhältniswert 5,6% bzw. 9,2% aus; in der öffentlichen Verwaltung wurde aufgrund des sehr negativen Umsatzsteueraufkommens ein negativer – also nicht sinnvoll interpretierbarer – Wert erzielt.

Aus Übersicht 5 ist ersichtlich, dass im Bereich der Herstellung von Waren Ausfuhrlieferungen und innergemeinschaftliche Lieferungen insgesamt etwas mehr als die Hälfte (54,4%) des steuerbaren Umsatzes betragen. Der Anteil des Exports am steuerbaren Umsatz differierte in den einzelnen Bereichen der Sachgütererzeugung jedoch stark. Er bewegte sich zwischen 15% im Bereich „Reparatur und Installation von Maschinen und Ausrüstungen“ und 86% im Bereich „Herstellung von pharmazeutischen Erzeugnissen“. Etwas mehr als 37% des gesamten Exportumsatzes stammten aus den

Bereichen „Maschinenbau“, „Metallerzeugung und -bearbeitung“ sowie „Herstellung von Kraftwagen und Kraftwagenteilen“. Zu den Bereichen mit einem sehr geringen Anteil am Gesamt-Export zählten neben der Reparatur und Installation von Maschinen und Ausrüstungen (0,6%) die Herstellung von Bekleidung, von Leder(waren) und Schuhen, von Möbeln sowie die „Herstellung von Druckerzeugnissen, Vervielfältigung von bespielten Datenträgern“ mit jeweils unter 1%.

Eine Konzentrationsanalyse nach Wirtschaftsbereichen (Übersicht 6) soll über die Unternehmenskonzentration – gemessen an der Höhe des steuerbaren Umsatzes – Auskunft geben. Der Grad der Konzentration zeigt, welcher Anteil des Gesamtumsatzes einer Branche auf die 1%, 5% und 10% der Unternehmen mit den jeweils höchsten Umsätzen entfällt.

Im Wirtschaftsbereich „Öffentliche Verwaltung, Verteidigung, Sozialversicherung“ erwirtschafteten die Unternehmen mit einem höheren Umsatz als der Perzentilwert P99 93% des gesamten Branchenumsatzes. Am zweithöchsten war dieser Wert bei der Energie- und Wasserversorgung mit 87%. Die Prozentwerte für die

Übersicht 5: Herstellung von Waren: Exporte 2013

Abteilungen der ÖNACE 2008	Exporte		
	in Mio. EUR	in % des steuerbaren Umsatzes	in % der Summe der Exporte
Herstellung von Waren zusammen	86.095	54,4	100,0
10 H.v.Nahrungs- u.Futtermitteln	4.587	28,9	5,3
11 Getränkeherstellung	1.679	38,7	2,0
13 Herstellung von Textilien	926	66,0	1,1
14 Herstellung von Bekleidung	402	48,0	0,5
15 Herstellung von Leder(waren) und Schuhen	666	81,0	0,8
16 Herst. v. Holz-, Flecht-, Korb- und Korkwaren	3.379	43,8	3,9
17 Herstellung v. Papier, Pappe und Waren daraus	4.297	68,1	5,0
18 H. v. Druckerz., Vervielf. v. bsp. Datenträgern	484	22,9	0,6
19 Kokerei und Mineralöl-verarbeitung	1.651	18,0	1,9
20 Herstellung von chemischen Erzeugnissen	5.257	63,0	6,1
21 Herstellung von pharmazeutischen Erzeugnissen	4.267	85,5	5,0
22 Herstellung von Gummi und Kunststoffwaren	3.573	62,9	4,1
23 H. v. Glas, Keramik, Bearb. v. Steinen u. Erden	1.676	27,6	1,9
24 Metallerzeugung und -bearbeitung	10.465	72,0	12,2
25 Herstellung von Metallerzeugnissen	6.731	51,4	7,8
26 H. v. EDV-Geräten, elektron. u. opt. Erzeugnissen	2.902	72,2	3,4
27 Herstellung von elektrischen Ausrüstungen	7.190	67,4	8,4
28 Maschinenbau	12.876	72,0	15,0
29 H.v.Kraftwagen und Kraftwagenteilen	8.723	67,4	10,1
30 Sonstiger Fahrzeugbau	2.007	73,1	2,3
31 Herstellung von Möbeln	611	21,4	0,7
32 Herstellung von sonstigen Waren	1.260	50,1	1,5
33 Rep. u. Install. v. Maschinen u. Ausrüstungen	485	14,7	0,6

Q: STATISTIK AUSTRIA, Umsatzsteuerstatistik.

Übersicht 6: Konzentration der Umsätze nach Wirtschaftsbereichen 2013

Abschnitte der ÖNACE 2008	Steuerpflichtige	Steuerbarer Umsatz in Mio. €	Anteil der ...Prozent umsatzstärksten Unternehmen am Branchen-Umsatz in %		
			1 Prozent	5 Prozent	10 Prozent
Land- u. Forstwirtschaft; Fischerei	19.521	3.069	34,6	57,4	69,4
Bergbau; Gewinnung v. Steinen u. Erden	467	1.676	50,9	69,1	79,6
Herstellung v. Waren	30.433	158.226	60,1	85,5	92,2
Energie- u. Wasserversorgung; Abwasser- u. Abfallentsorgung	7.376	38.446	87,2	95,6	97,8
Bau	44.821	42.026	42,3	65,3	76,6
Handel; Instandhaltung u. Reparatur v. Kfz	98.208	206.492	62,7	81,3	88,5
Verkehr u. Lagerei	20.168	28.462	64,9	83,7	90,7
Beherbergung u. Gastronomie	58.817	17.397	29,3	52,5	65,0
Information u. Kommunikation	25.467	17.550	74,3	87,4	91,9
Finanz- u. Versicherungsdienstleistungen	9.106	6.408	82,4	91,5	94,7
Grundstücks- u. Wohnungswesen	146.217	23.962	58,4	76,1	82,6
Freiberufliche/technische Dienstleistungen	94.442	25.946	44,2	66,3	76,9
Sonstige wirtschaftliche Dienstleistungen	19.854	18.530	58,4	80,8	88,7
Öffentliche Verwaltung	2.671	61.986	93,0	96,7	97,6
Erziehung u. Unterricht; Gesundheits- u. Sozialwesen	42.598	18.320	55,2	69,1	76,8
Kunst, Unterhaltung u. Erholung; Sonstige Dienstleistungen	40.660	11.288	69,2	81,4	86,6
Unbekannt	222	3	-	-	-
Insgesamt	661.048	679.787	71,7	86,3	91,5

Q: STATISTIK AUSTRIA, Umsatzsteuerstatistik.

5% bzw. 10% umsatzstärksten Unternehmen betragen 97% bzw. 98% in der Öffentlichen Verwaltung sowie 96% bzw. 98% bei der Energie- und Wasserversorgung. Die Bereiche „Finanz- und Versicherungsdienstleistungen“ sowie „Information und Kommunikation“ auf den Rängen 3 und 4 wiesen mit 82% und 74% (für die Unternehmen mit einem höheren Umsatz als P99) bereits deutlich geringere Konzentrationen auf.

Die niedrigste Konzentration ließ sich im Bereich „Beherbergung und Gastronomie“ feststellen, wo auf das Hundertstel der Unternehmen mit den stärksten Umsätzen 29% des steuerbaren Umsatzes entfielen, auf die 10% umsatzstärksten Steuerpflichtigen 65%; davor rangierten die Land- und Forstwirtschaft (Vergleichswerte: 35% bzw. 69%) sowie die Baubranche (42% bzw. 77%).

Übersicht 7: Konzentration der Umsätze ausgewählter Wirtschaftsbereiche 2013

Unterklassen der ÖNACE 2008	Steuerpflichtige	Steuerbarer Umsatz in Mio. EUR	Anteil der 1 Prozent umsatzstärksten Unternehmen am Branchen-Umsatz in %
Wirtschaftsunterklassen mit der höchsten Konzentration			
47110 Einzelhandel mit Waren verschiedener Art, Haupttrichtung Nahrungs- und Genussmittel, Getränke und Tabakwaren	3.824	19.424	88,7
35110 Elektrizitätserzeugung	2.698	4.815	88,6
32400 Herstellung von Spielwaren	113	456	84,7
46170 Handelsvermittlung von Nahrungsmitteln, Getränken und Tabakwaren	410	512	83,9
47750 Einzelhandel mit kosmetischen Erzeugnissen und Körperpflegemitteln	1.081	1.320	81,4
47592 Einzelhandel mit Wohnmöbeln	1.916	4.309	79,9
46180 Handelsvermittlung von sonstigen Waren	3.268	1.154	78,8
63110 Datenverarbeitung, Hosting und damit verbundene Tätigkeiten	5.356	2.288	78,7
47430 Einzelhandel mit Geräten der Unterhaltungselektronik	1.164	1.554	78,4
92001 Wett-, Toto- und Lotteriewesen	271	4.400	77,9
Wirtschaftszweige mit der geringsten Konzentration			
47260 Einzelhandel mit Tabakwaren	3.121	2.245	5,4
86230 Zahnarztpraxen	3.574	1.454	6,2
86210 Arztpraxen für Allgemeinmedizin	7.293	1.668	6,6
43110 Abbrucharbeiten	185	347	6,6
46733 Großhandel mit Flachglas, Anstrichmitteln, Tapeten und Bodenbelägen	150	491	6,8
47730 Apotheken	1.551	3.868	8,4
55102 Gasthöfe	4.237	1.114	8,8
25122 Herstellung von Ausbauelementen aus Leichtmetall	189	285	9,2
88100 Soziale Betreuung älterer Menschen und Behinderter	173	622	9,2
23630 Herstellung von Frischbeton (Transportbeton)	128	964	9,8
Wirtschaftszweige mit der höchsten Konzentration			
92001 Wett-, Toto- und Lotteriewesen	271	4.400	99,1
32400 Herstellung von Spielwaren	113	456	98,4
35110 Elektrizitätserzeugung	2.698	4.815	98,0
46120 Handelsvermittlung von Brennstoffen, Erzen, Metallen und technischen Chemikalien	208	534	96,5
46170 Handelsvermittlung von Nahrungsmitteln, Getränken und Tabakwaren	410	512	95,7
20420 Herstellung von Körperpflegemitteln und Duftstoffen	136	436	95,6
88990 Sonstiges Sozialwesen a.n.g.	1.982	1.713	95,1
64190 Kreditinstitute (ohne Spezialkreditinstitute)	713	2.718	94,9
77112 Vermietung von Kraftwagen mit einem Gesamtgewicht von 3,5 t oder weniger	397	674	94,7
47110 Einzelhandel mit Waren verschiedener Art, Haupttrichtung Nahrungs- und Genussmittel, Getränke und Tabakwaren	3.824	19.424	94,4
Wirtschaftszweige mit der geringsten Konzentration			
47260 Einzelhandel mit Tabakwaren	3.121	2.245	26,4
86230 Zahnarztpraxen	3.574	1.454	27,1
47730 Apotheken	1.551	3.868	27,9
55102 Gasthöfe	4.237	1.114	37,2
86210 Arztpraxen für Allgemeinmedizin	7.293	1.668	37,3
55103 Pensionen	3.821	456	42,4
75000 Veterinärwesen	2.112	328	43,4
43342 Glaserei	608	288	45,7
96021 Frisörsalons	6.373	757	46,4
86220 Facharztpraxen	9.806	2.860	46,8

Q: STATISTIK AUSTRIA, Umsatzsteuerstatistik.

In einer tiefergehenden Analyse der Konzentration (Übersicht 7) auf Ebene der ÖNACE-Unterklassen (d.h. der Klassifikationscode ist 5-stellig) wurden nur jene Wirtschaftszweige berücksichtigt, in denen zumindest 100 Unternehmen einen Gesamtumsatz von 250 Mio. € oder mehr erwirtschaften konnten. Die höchste Konzentration – legt man das umsatzstärkste Prozent der Unternehmen als Maß zugrunde – war im „Einzelhandel mit Waren verschiedener Art (Hauptrichtung Nahrungs- und Genussmittel, Getränke und Tabakwaren)“ mit einem Anteil von 88,7% (am Gesamtumsatz von 19,4 Mrd. €) zu beobachten, wobei die Elektrizitätserzeugung mit einem Wert von 88,6% (von 4,8 Mrd. € Umsatz) nur äußerst knapp auf Rang 2 verwiesen wurde. Auch die Herstellung von Spielwaren (85%) und die Handelsvermittlung von Nahrungsmitteln, Getränken und Tabakwaren (84%) wurden von wenigen „Branchenriesen“ dominiert. Diese vier Bereiche finden sich auch in den Top 10, betrachtet man die Anteile jeweils des Zehntels der Unternehmen mit den höchsten Umsätzen. Während in dieser Rangliste das „Wett-, Toto- und Lotteriewesen“ mit 99,1% die Spitzenposition innehatte, folgten die Bereiche „Herstellung von Spielwaren“ mit 98,4% und die Elektrizitätserzeugung mit 98,0% auf dem zweiten und dem dritten Platz.

Die geringste Konzentration wies der Wirtschaftsbereich „Einzelhandel mit Tabakwaren“ auf, in dem das Prozent der Unternehmen mit den höchsten Umsätzen nur 5,4% des gesamten Umsatzes dieser Branche auf sich vereinigen konnte. Auch die Betrachtung der zehn Prozent der umsatzstärksten Unternehmen zeigte diesen Wirtschaftszweig mit einem von diesen Unternehmen erwirtschafteten Anteil von 26,4% des Gesamtumsatzes als den mit der schwächsten Konzentration. Bei beiden Betrachtungsweisen waren außerdem Zahnarztpraxen (6% bzw. 27%), Apotheken (8% bzw. 28%), Gasthöfe (9% bzw. 37%) und Arztpraxen für Allgemeinmedizin (7% bzw. 37%) unter den jeweils zehn Bereichen mit der geringsten Konzentration.

Tabelle 4 zeigt die Verteilung der Veranlagungsfälle nach Wirtschaftsbereichen und Rechtsformen. Der Anteil der natürlichen Personen (Einzelunternehmen) betrug insgesamt 58,9%, war jedoch in den einzelnen Wirtschaftsbereichen sehr unterschiedlich. Im Bereich „Erziehung, Unterricht, Gesundheits- und Sozialwesen“ betrug er 87%, bei den sonstigen Dienstleistungen sowie Kunst, Unterhaltung und Erholung 76%, in der Land- und Forstwirtschaft sowie bei der Beherbergung und Gastronomie je 71%. Im Bereich der Energie- und Wasserversorgung waren jedoch nur 25% der Unternehmen Einzelunternehmen.

Tabelle 4: Steuerpflichtige 2013 nach Rechtsformen und Wirtschaftstätigkeiten

Abschnitte der ÖNACE 2008	Natürliche Personen		Personengesellschaften und -gemeinschaften		Aktiengesellschaften		Gesellschaften mit beschränkter Haftung		Sonstige Rechtsformen	
	Fälle	Anteil in %	Fälle	Anteil in %	Fälle	Anteil in %	Fälle	Anteil in %	Fälle	Anteil in %
Land- u. Forstwirtschaft; Fischerei	13.902	71,2	4.289	22,0	5	0,0	589	3,0	736	3,8
Bergbau; Gewinnung v. Steinen u. Erden	147	31,5	90	19,3	2	0,4	211	45,2	17	3,6
Herstellung v. Waren	17.178	56,4	2.955	9,7	140	0,5	9.362	30,8	798	2,6
Energie- u. Wasserversorgung; Abwasser- u. Abfallentsorgung	1.824	24,7	1.221	16,6	42	0,6	1.643	22,3	2.646	35,9
Bau	21.916	48,9	9.640	21,5	23	0,1	12.294	27,4	948	2,1
Handel; Instandhaltung u. Reparatur v. Kfz	60.080	61,2	9.018	9,2	154	0,2	25.469	25,9	3.487	3,6
Verkehr u. Lagerei	10.122	50,2	2.011	10,0	78	0,4	3.967	19,7	3.990	19,8
Beherbergung u. Gastronomie	41.534	70,6	9.765	16,6	8	0,0	6.970	11,9	540	0,9
Information u. Kommunikation	16.356	64,2	2.290	9,0	71	0,3	6.475	25,4	275	1,1
Finanz- u. Versicherungsdienstleistungen	2.749	30,2	390	4,3	323	3,5	4.014	44,1	1.630	17,9
Grundstücks- u. Wohnungswesen	58.490	40,0	73.616	50,3	127	0,1	13.044	8,9	940	0,6
Freiberufliche/technische Dienstleistungen	64.816	68,6	6.441	6,8	289	0,3	18.137	19,2	4.759	5,0
Sonstige wirtschaftliche Dienstleistungen	12.036	60,6	1.953	9,8	24	0,1	4.832	24,3	1.009	5,1
Öffentliche Verwaltung	-	-	6	0,2	1	0,0	28	1,0	2.636	98,7
Erziehung u. Unterricht; Gesundheits- u. Sozialwesen	36.858	86,5	2.044	4,8	6	0,0	2.023	4,7	1.667	3,9
Kunst, Unterhaltung u. Erholung; Sonstige Dienstleistungen	31.039	76,3	2.989	7,4	16	0,0	2.731	6,7	3.885	9,6
Unbekannt	222	100,0	-	-	-	-	-	-	-	-
Insgesamt	389.269	58,9	128.718	19,5	1.309	0,2	111.789	16,9	29.963	4,5

Q: STATISTIK AUSTRIA, Umsatzsteuerstatistik.

Rund jedes fünfte Unternehmen (19,5%) war eine Personengesellschaft oder -gemeinschaft, wobei im Bereich „Grundstücks- und Wohnungswesen“ etwas mehr als die Hälfte der Veranlagungsfälle diese Rechtsform aufwies, was darauf zurückzuführen ist, dass in diesen Bereich auch alle Wohnungseigentumsgemeinschaften fallen. Etwas über dem Durchschnitt lag der Anteil der Personengesellschaften auch in der Land- und Forstwirtschaft, im Bau und im Bergbau, wo der Anteil jeweils etwas weniger als ein Viertel betrug.

111.789 Gesellschaften mit beschränkter Haftung (16,9% aller Steuerpflichtigen) verteilten sich anteilmäßig sehr unterschiedlich auf die Wirtschaftsbereiche. Der Anteil betrug im Bergbau 45% (bei einer sehr geringen Gesamtfallzahl von 467 in diesem Bereich). Ebenfalls stark überdurchschnittlich war der Anteil der Gesellschaften mit beschränkter Haftung im Bereich „Finanz- und Versicherungsdienstleistungen“ (44%), bei der Herstellung von Waren (31%), im Bau (27%), im Handel (26%), im Bereich „Information und Kommunikation“ (25%) und bei den sonstigen wirtschaftlichen Dienstleistungen (24%). Verschwindend gering war ihr Anteil (abgesehen natürlich vom Bereich „Öffentliche Verwaltung, Verteidigung, Sozialversicherung“ mit 1%) in der Land- und Forstwirtschaft (3%) sowie im Bereich „Erziehung, Unterricht, Gesundheits- und Sozialwesen“ mit 5%.

Der Anteil der Aktiengesellschaften betrug österreichweit nur 0,2%. Nur im Wirtschaftsbereich „Finanz- und

Versicherungsdienstleistungen“ waren mehr als 3% aller Unternehmen Aktiengesellschaften.

2.4 Rechtsformen

Tabelle 5a bietet einen Überblick über die Haupterhebungsmerkmale der Umsatzsteuerstatistik nach den einzelnen Rechtsformen. Bei den Fallzahlen betrug das Verhältnis Einkommensteuerpflichtige zu Körperschaftsteuerpflichtige 78 : 22, beim steuerbaren Umsatz 20 : 80. Hauptverantwortlich dafür waren einerseits die Einzelunternehmen (natürliche Personen), die zwar 58,9% der Steuerpflichtigen umfassten, jedoch nur 7,5% aller Umsätze erwirtschafteten, und andererseits die Aktiengesellschaften, die bei einem Anteil von 0,2% der Fälle 12,6% des steuerbaren Umsatzes aufwiesen. Die Gesellschaften mit beschränkter Haftung erwirtschafteten mit 51,1% knapp mehr als die Hälfte des gesamten steuerbaren Umsatzes, wobei nur jedes sechste Unternehmen dieser Rechtsform zuzuordnen war, und trugen 59,4% des gesamten Umsatzsteueraufkommens (Tabelle 5b).

Reiht man die Rechtsformen nach der Höhe des Verhältniswerts von Umsatzsteueraufkommen zur fiktiven Gesamtsteuer, so lagen die Gesellschaften mit beschränkter Haftung mit 24% hinter den sonstigen juristischen Personen des privaten Rechts und den natürlichen Personen (je 37%) sowie gleichauf mit den Personengesellschaften und -gemeinschaften.

Tabelle 5a: Haupterhebungsmerkmale der Umsatzsteuerstatistik 2013 nach Rechtsformen

Rechtsformen	Steuerpflichtige			Steuerbarer Umsatz			Davon				Zahlst/Gutschrift (Saldo)	
	Fälle	Anteil in %	2012/13 in %	Mrd. EUR	Anteil in %	2012/13 in %	steuerfreier		steuerpflichtiger		Mrd. EUR	Anteil in %
							Mrd. EUR	Anteil in %	Mrd. EUR	Anteil in %		
Einkommensteuerpflichtige	517.987	78,4	-0,2	137,5	20,2	-0,7	24,6	11,7	109,5	24,7	6,1	28,5
Natürliche Personen	389.269	58,9	-0,4	51,2	7,5	0,2	7,2	3,4	42,7	9,6	2,9	13,5
Personengesellschaften und -gemeinschaften	128.718	19,5	0,4	86,3	12,7	-1,3	17,4	8,3	66,8	15,1	3,2	15,0
Körperschaftsteuerpflichtige	143.061	21,6	4,0	542,3	79,8	0,9	185,5	88,3	333,5	75,3	15,2	71,5
Aktiengesellschaften	1.309	0,2	7,2	85,9	12,6	2,1	28,7	13,7	55,6	12,6	0,9	4,4
Gesellschaften mit beschränkter Haftung	111.789	16,9	4,2	347,4	51,1	1,3	85,5	40,7	242,1	54,6	13,6	63,9
Erwerbs- und Wirtschaftsgenossenschaften	1.841	0,3	0,2	9,5	1,4	-0,5	0,8	0,4	8,6	2,0	0,0	0,0
Versicherungsvereine auf Gegenseitigkeit, Sparkassen	40	0,0	-2,4	0,0	0,0	4,1	-	-	0,0	0,0	0,0	0,0
Betriebe gewerblicher Art von Körperschaften												
öffentlichen Rechts	6.855	1,0	0,3	66,1	9,7	-1,2	57,8	27,5	8,2	1,9	-0,1	-0,7
Private Vereine	5.489	0,8	1,1	2,8	0,4	4,9	0,6	0,3	2,2	0,5	0,1	0,3
Sonstige juristische Personen des privaten Rechts	15.738	2,4	5,6	30,5	4,5	-2,2	12,1	5,8	16,7	3,8	0,8	3,6
Insgesamt	661.048	100,0	0,7	679,8	100,0	0,6	210,2	100,0	443,1	100,0	21,3	100,0

Q: STATISTIK AUSTRIA, Umsatzsteuerstatistik.

Tabelle 5b: Umsatzsteueraufkommen 2013 nach Rechtsformen

Rechtsformen	Brutto-umsatzsteuer		Erwerbsteuer		Abziehbare Vorsteuer		Darunter Einfuhrumsatzsteuer		Umsatzsteueraufkommen		Umsatzsteueraufkommen im Verhältnis zu ... in %	
	Mrd. EUR	%	Mrd. EUR	%	Mrd. EUR	%	Mrd. EUR	%	Mrd. EUR	%	steuerbarem Umsatz	fiktiver Gesamtsteuer ¹⁾
Einkommensteuerpflichtige	20,40	22,1	3,15	16,7	-17,46	19,4	-0,42	10,5	6,50	25,6	4,7	28,1
Natürliche Personen	7,45	8,1	0,46	2,5	-5,04	5,6	-0,03	0,8	2,91	11,5	5,7	36,9
Personengesellschaften und -gemeinschaften	12,95	14,0	2,69	14,2	-12,42	13,8	-0,39	9,6	3,59	14,1	4,2	23,5
Körperschaftsteuerpflichtige	71,94	77,9	15,71	83,3	-72,37	80,6	-3,63	89,5	18,88	74,4	3,5	22,5
Aktiengesellschaften	14,22	15,4	2,04	10,8	-15,32	17,1	-1,43	35,2	2,36	9,3	2,7	15,9
Gesellschaften mit beschränkter Haftung	51,83	56,1	11,87	62,9	-50,06	55,7	-1,46	35,9	15,08	59,4	4,3	24,2
Erwerbs- und Wirtschaftsgenossenschaften	1,33	1,4	0,10	0,6	-1,44	1,6	-0,00	0,1	0,00	0,0	0,0	0,3
Versicherungsvereine auf Gegenseitigkeit, Sparkassen	0,01	0,0	0,00	0,0	-0,01	0,0	-	-	0,00	0,0	6,1	33,2
Betriebe gewerblicher Art von Körperschaften öffentlichen Rechts	1,08	1,2	0,06	0,3	-1,28	1,4	-0,00	0,0	-0,14	-0,6	-0,2	-12,3
Private Vereine	0,30	0,3	0,01	0,0	-0,24	0,3	-0,00	0,0	0,07	0,3	2,5	22,9
Sonstige juristische Personen des privaten Rechts	3,16	3,4	1,63	8,6	-4,03	4,5	-0,74	18,3	1,50	5,9	4,9	37,2
Insgesamt	92,33	100,0	18,86	100,0	-89,83	100,0	-4,06	100,0	25,37	100,0	3,7	23,7

Q: STATISTIK AUSTRIA, Umsatzsteuerstatistik. - 1) fiktive Gesamtsteuer = Summe aus Bruttoumsatz-, Erwerb- und Einfuhrumsatzsteuer

Die abziehbaren Vorsteuern waren im Verhältnis zur Gesamtsteuer bei diesen Rechtsformen geringer als bei den anderen – die natürlichen Personen konnten nur 64% der fiktiven Gesamtsteuer als Vorsteuer abziehen, die Personengesellschaften und -gemeinschaften und die Gesellschaften mit beschränkter Haftung jeweils etwas über 80%. Nur die sonstigen juristischen Personen des privaten Rechts stürten mit 100% dieses Bild. Am anderen Ende der Rangliste lagen die Betriebe gewerblicher Art von Körperschaften des öffentlichen Rechts und die Erwerbs- und Wirtschaftsgenossenschaften, bei denen sich eine Gutschrift bzw. eine sehr geringe Steuerlast ergab, die dadurch zustande kam, dass bei diesen beiden Rechtsformen der Anteil der mit 10% besteuerten Umsätze sehr viel höher war als bei den übrigen Rechtsformen (mit Ausnahme der Vereine, bei denen die Vorleistungen im Allgemeinen rela-

tiv niedrig sind) und deswegen die zum überwiegen- den Teil mit 20% besteuerten Vorleistungen zu einer im Vergleich mit der fiktiven Gesamtsteuer höheren Vorsteuer führten.

Übersicht 8 vergleicht die durchschnittlichen steuerbaren Umsätze der Jahre 2012 und 2013 nach Rechtsformen. Der Durchschnitt der Umsätze sank insgesamt marginal, nämlich um 0,1% oder 1.146 € auf 1.028.348 €. Bei sechs der neun Rechtsformen war ebenfalls ein Rückgang zu beobachten, am stärksten fiel er bei den sonstigen juristischen Personen des privaten Rechts (-7,4%) und den Aktiengesellschaften (-4,7%) aus. Auch die Durchschnittsumsätze der zahlreichen Gesellschaften mit beschränkter Haftung (-2,7%), der Personengesellschaften und -gemeinschaften (-1,7%), der Betriebe von Körperschaften des öffentlichen Rechts (-1,5%)

Übersicht 8: Durchschnittlicher steuerbarer Umsatz

Rechtsformen	2011	2012
	in 1.000 EUR	
Natürliche Personen	128	131
Personengesellschaften und -gemeinschaften	670	682
Aktiengesellschaften	64.112	68.906
Gesellschaften mit beschränkter Haftung	3.155	3.194
Erwerbs- und Wirtschaftsgenossenschaften	5.351	5.191
Versicherungsvereine auf Gegenseitigkeit, Sparkassen	1.172	978
Betriebe gewerblicher Art von Körperschaften öffentlichen Rechts	9.187	9.788
Private Vereine	494	499
Sonstige juristische Personen des privaten Rechts	2.073	2.094
Durchschnittlicher steuerbarer Umsatz insgesamt	998	1.029

Q: STATISTIK AUSTRIA, Umsatzsteuerstatistik.

und der Erwerbs- und Wirtschaftsgenossenschaften (-0,7%) gingen zurück. Im Gegensatz dazu stieg der durchschnittliche Umsatz bei den Versicherungsvereine auf Gegenseitigkeit, Sparkassen (+6,7%), den privaten Vereinen (+3,7%) und den beinahe sechs Zehntel aller Fälle repräsentierenden natürlichen Personen (+0,6%).

Den höchsten durchschnittlichen steuerbaren Umsatz erreichten die Aktiengesellschaften, deren Wert (65,6 Mio. €) um das 63-fache über dem Gesamtschnitt lag; dahinter erzielten die Betriebe gewerblicher Art von Körperschaften öffentlichen Rechts den zweithöchsten Durchschnittswert (9,6 Mio. €).

Tabelle 6 stellt die Anzahl der Steuerpflichtigen gegliedert nach Rechtsformen und Umsatzstufen dar. Einen steuerbaren Umsatz von 100.000 € und mehr wies insgesamt etwas mehr als ein Drittel aller Steuerpflichtigen (35,2%) aus. Bei den Einkommensteuerpflichtigen übertraf etwas mehr als ein Viertel (28,1%) diese Marke, bei den körperschaftsteuerpflichtigen Unternehmen waren es hingegen nahezu zwei Drittel (61,1%). 57% aller Körperschaftsteuerpflichtigen fielen in die Stufe zwischen 100.000 € und 10 Mio. €, wobei dieser Anteil bei den Gesellschaften mit beschränkter Haftung besonders hoch war (63,0%). In der obersten Randklasse ab einem steuerbaren Umsatz von mehr als 10 Mio. € fanden sich nur 1,0% aller Steuerpflichtigen, jedoch 26,9% aller Aktiengesellschaften und 7,6% der Erwerbs- und Wirtschaftsgenossenschaften.

2.5 Regionalgliederung

Bei der Darstellung nach regionalen Gesichtspunkten (vgl. Tabellen 7 und 8) zeigt sich vor allem in der Bundeshauptstadt Wien eine wirtschaftliche Konzentration. Eine der Ursachen dafür ist die regionale Zuordnung der Steuerpflichtigen zum Sitz der Geschäftsleitung. Dadurch kommt es zu einer verzerrten Darstellung der regionalen wirtschaftlichen Konzentration, da Unternehmen, die über verschiedene Standorte verfügen – ein Beispiel dafür sind die Filialen von Einzelhandelsketten –, nur einem Standort zugeordnet werden. So wurden rund 34% aller Umsätze in Wien (bei nur 23% aller Veranlagungsfälle) sowie weitere 29% in Ober- und Niederösterreich zusammen ausgewiesen, da in den genannten Bundesländern die Zentren großer Firmen (u.a. Handelsketten im Bereich des Lebensmittelhandels) sowie Banken und Versicherungen angesiedelt sind (Tabelle 7a).

Auch nach Bundesländern kann man das Umsatzsteueraufkommen (Tabelle 7b) bzw. dessen Höhe in Relation zum steuerbaren Umsatz bzw. der fiktiven Gesamtsteuer vergleichen, wobei auffällt, dass Wien (mit 28% des Aufkommens gemessen an der fiktiven Gesamtsteuer) und Salzburg (26%) als einzige Bundesländer über dem Wert für ganz Österreich (24%) lagen und Niederösterreich mit ebenfalls 23% diesem nahe kam, weil dort die Vorsteuern im Vergleich zur Gesamtsteuer am geringsten waren: In Wien betrug dieser Prozentsatz 81%, in Niederösterreich 80% und in Salzburg 77%; in den anderen Bundesländern lag er durchgängig im Bereich darüber: der höchste Wert mit 96% fand sich in

Tabelle 6: Steuerpflichtige 2013 nach Rechtsformen und Stufen des steuerbaren Umsatzes

Rechtsformen	Bis unter 30.000 EUR		30.000 bis unter 100.000 EUR		100.000 EUR bis unter 1 Mio. EUR		1 Mio. EUR bis unter 10 Mio. EUR		10 Mio. EUR und mehr	
	Fälle	Anteil in %	Fälle	Anteil in %	Fälle	Anteil in %	Fälle	Anteil in %	Fälle	Anteil in %
Einkommensteuerpflichtige	222.106	42,9	150.442	29,0	131.358	25,4	13.169	2,5	912	0,2
Natürliche Personen	166.527	42,8	113.490	29,2	102.492	26,3	6.707	1,7	53	0,0
Personengesellschaften und -gemeinschaften	55.579	43,2	36.952	28,7	28.866	22,4	6.462	5,0	859	0,7
Körperschaftsteuerpflichtige	37.890	26,5	17.811	12,4	51.302	35,9	30.317	21,2	5.741	4,0
Aktiengesellschaften	299	22,8	87	6,6	259	19,8	312	23,8	352	26,9
Gesellschaften mit beschränkter Haftung	23.921	21,4	12.686	11,3	43.165	38,6	27.272	24,4	4.745	4,2
Erwerbs- und Wirtschaftsgenossenschaften	434	23,6	375	20,4	681	37,0	212	11,5	139	7,6
Versicherungsvereine auf Gegenseitigkeit, Sparkassen	14	35,0	2	5,0	16	40,0	7	17,5	1	2,5
Betriebe gewerblicher Art von Körperschaften öffentl. Rechts	2.453	35,8	815	11,9	2.472	36,1	977	14,3	138	2,0
Private Vereine	2.169	39,5	1.488	27,1	1.458	26,6	329	6,0	45	0,8
Sonstige juristische Personen des privaten Rechts	8.600	54,6	2.358	15,0	3.251	20,7	1.208	7,7	321	2,0
Steuerpflichtige insgesamt	259.996	39,3	168.253	25,5	182.660	27,6	43.486	6,6	6.653	1,0

Q: STATISTIK AUSTRIA, Umsatzsteuerstatistik.

Tabelle 7a: Haupterhebungsmerkmale der Umsatzsteuerstatistik 2013 nach Bundesländern

Bundesländer	Steuerpflichtige			Steuerbarer Umsatz			Davon				Zahllast/Gutschrift (Saldo)	
	Fälle	Anteil in %	2012/13 in %	Mrd. EUR	Anteil in %	2012/13 in %	steuerfreier		steuerpflichtiger		Mrd. EUR	Anteil in %
							Mrd. EUR	Anteil in %	Mrd. EUR	Anteil in %		
Burgenland	17.081	2,6	1,7	10,8	1,6	1,2	2,4	1,2	8,0	1,8	0,3	1,5
Kärnten	40.120	6,1	0,7	28,1	4,1	2,4	7,3	3,5	19,7	4,4	0,9	4,0
Niederösterreich	108.057	16,3	0,5	90,2	13,3	0,6	20,3	9,7	67,5	15,2	3,3	15,7
Oberösterreich	89.444	13,5	0,2	109,0	16,0	1,5	36,4	17,3	69,3	15,6	2,8	13,3
Salzburg	52.936	8,0	1,0	54,6	8,0	-0,5	10,0	4,7	42,8	9,7	2,5	11,6
Steiermark	98.176	14,9	2,2	87,7	12,9	2,5	29,4	14,0	55,4	12,5	1,5	7,0
Tirol	70.735	10,7	-0,1	42,1	6,2	2,5	13,7	6,5	27,6	6,2	1,1	5,3
Vorarlberg	32.744	5,0	0,4	25,5	3,8	1,0	9,8	4,6	15,1	3,4	0,5	2,5
Wien	151.755	23,0	0,4	231,8	34,1	-0,9	80,8	38,5	137,6	31,1	8,3	39,0
Österreich	661.048	100,0	0,7	679,8	100,0	0,6	210,2	100,0	443,1	100,0	21,3	100,0

Q: STATISTIK AUSTRIA, Umsatzsteuerstatistik.

Tabelle 7b: Umsatzsteueraufkommen 2013 nach Bundesländern

Bundesländer	Bruttoumsatzsteuer		Erwerbsteuer		Abziehbare Vorsteuer		Darunter Einfuhrumsatzsteuer		Umsatzsteueraufkommen		Umsatzsteueraufkommen im Verhältnis zu ... in %	
	Mrd. EUR	Anteil in %	Mrd. EUR	Anteil in %	Mrd. EUR	Anteil in %	Mrd. EUR	Anteil in %	Mrd. EUR	Anteil in %	steuerbarem Umsatz	fiktiver Gesamtsteuer ¹⁾
Burgenland	1,5	1,7	0,3	1,4	-1,5	1,6	-0,0	1,1	0,4	1,4	3,3	20,4
Kärnten	4,0	4,3	0,8	4,1	-3,9	4,3	-0,1	3,5	1,0	4,0	3,6	21,7
Niederösterreich	12,9	14,0	2,7	14,2	-12,3	13,7	-0,3	6,5	3,6	14,2	4,0	23,5
Oberösterreich	13,8	14,9	3,7	19,9	-14,7	16,3	-0,5	12,7	3,4	13,3	3,1	19,8
Salzburg	8,4	9,0	2,0	10,8	-7,9	8,8	-0,2	4,0	2,6	10,4	4,8	25,8
Steiermark	11,2	12,1	2,9	15,5	-12,6	14,0	-0,9	23,0	2,4	9,6	2,8	18,5
Tirol	5,4	5,8	1,1	5,9	-5,3	5,9	-0,2	4,3	1,3	5,2	3,1	20,9
Vorarlberg	3,1	3,3	0,8	4,3	-3,4	3,8	-0,3	6,9	0,8	3,2	3,2	22,2
Wien	32,1	34,8	4,5	23,9	-28,3	31,5	-1,5	37,8	9,8	38,8	4,2	28,0
Österreich	92,3	100,0	18,9	100,0	-89,8	100,0	-4,1	100,0	25,4	100,0	3,7	23,7

Q: STATISTIK AUSTRIA, Umsatzsteuerstatistik. - 1) fiktive Gesamtsteuer = Summe aus Bruttoumsatz-, Erwerb- und Einfuhrumsatzsteuer

Grafik 3

Umsatzsteuer: durchschnittlicher steuerbarer Umsatz je Unternehmen 2013 nach NUTS 3

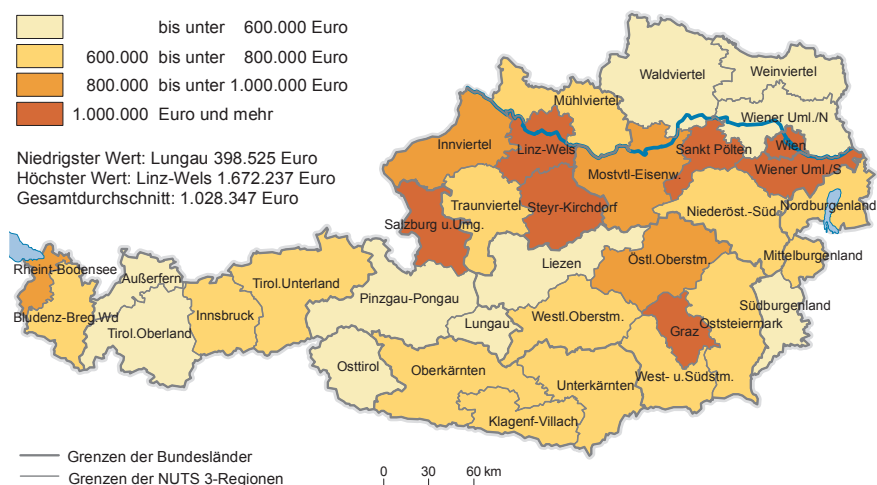

Q: STATISTIK AUSTRIA, Umsatzsteuerstatistik 2013.

der Steiermark, wo der Anteil des Umsatzsteueraufkommens an der fiktiven Gesamtsteuer bei rund 19% lag.

Grafik 3 stellt den durchschnittlichen steuerbaren Umsatz nach NUTS-3-Regionen dar. Die höchsten durchschnittlichen steuerbaren Umsätze, die über dem Österreich-Schnitt von 1.028.348 € lagen, fanden sich rund um die Landeshauptstädte Wien, Linz, Salzburg und Graz. Wie in früheren Jahren waren in Niederösterreich die Gegensätze sehr groß. Die Gebiete im

Süden und Westen Wiens zählten mit zu den umsatzstärksten (Wiener Umland/Südteil: 1,4 Mio. € und St. Pölten: 1,0 Mio. € Umsatz je Unternehmen), die nördlichen Teile des Bundeslands hingegen rangierten am Ende der Liste; das Weinviertel verzeichnete mit einem durchschnittlichen steuerbaren Umsatz von 405.000 € den zweitniedrigsten Wert überhaupt; das Schlusslicht bildete wie im Vorjahr der Lungau, der mit 399.000 € durchschnittlichem Umsatz den niedrigsten Wert aufwies. Aus der Grafik ist außerdem deutlich zu ersehen,

Tabelle 8: Steuerpflichtige und steuerbarer Umsatz 2013 nach Bundesländern und Wirtschaftsbereichen

Abschnitte der ÖNACE 2008	Burgenland	Kärnten	Niederösterreich	Oberösterreich	Salzburg	Steiermark	Tirol	Vorarlberg	Wien
Veranlagungsfälle: Anteile je Bundesland in %									
Land- und Forstwirtschaft; Fischerei	5,7	7,2	33,1	17,3	5,0	15,5	8,9	3,8	3,5
Bergbau; Gewinn. v. Steinen u. Erden	3,0	9,4	21,2	17,6	8,8	19,1	10,9	3,9	6,2
Herstellung von Waren	3,3	7,6	17,9	20,0	7,7	15,9	9,9	6,7	10,9
Energie- und Wasserversorgung	3,0	7,2	23,3	22,0	7,3	19,3	6,1	8,4	3,4
Bau	3,7	7,1	17,5	14,4	8,0	16,8	9,8	4,6	18,0
Handel, Instandhaltung und Reparatur von Kfz	3,2	6,2	19,3	15,7	7,5	15,5	8,5	4,4	19,7
Verkehr und Lagerei	2,4	4,9	12,5	11,2	7,7	28,5	7,8	3,3	21,6
Beherbergung und Gastronomie	2,9	9,0	12,5	11,1	11,6	13,9	21,9	4,6	12,6
Information und Kommunikation	2,3	3,9	17,6	11,3	5,3	11,6	6,2	3,0	38,9
Finanz- und Versicherungsdienstleistungen	2,4	6,6	14,9	14,2	7,2	11,3	8,2	4,6	30,5
Grundstücks- und Wohnungswesen	1,6	5,6	13,1	13,0	9,3	13,5	12,2	7,4	24,4
Freiberufl., wissenschaftl. u. techn. Dienstleist.	2,0	5,1	15,2	12,1	6,7	15,8	8,2	3,9	31,0
Sonstige wirtschaftl. Dienstleistungen	2,5	5,2	16,9	11,6	7,9	13,7	9,1	3,4	29,7
Öffentl. Verwaltung, Verteidigung, Sozialvers.	6,8	5,7	23,5	18,5	4,9	22,1	11,0	4,3	3,1
Erziehung, Unterricht, Gesundheits- u. Sozialw.	2,2	5,6	17,1	13,0	7,6	12,5	10,8	4,0	27,3
Sonst. Dienstleistungen, Kunst unbekannt	2,7	5,3	17,1	11,6	7,0	12,0	9,0	3,7	31,7
	-	4,1	26,6	3,2	5,9	8,1	17,6	6,8	27,9
Steuerpflichtige insgesamt	2,6	6,1	16,3	13,5	8,0	14,9	10,7	5,0	23,0
Steuerbarer Umsatz: Anteile je Bundesland in %									
Land- und Forstwirtschaft; Fischerei	7,8	7,6	37,0	14,2	4,3	18,5	4,5	2,4	3,7
Bergbau; Gewinn. v. Steinen u. Erden	1,8	13,6	10,4	12,4	4,4	15,3	6,4	3,1	32,8
Herstellung von Waren	1,7	4,7	13,2	27,0	5,8	15,7	6,7	6,2	19,0
Energie- und Wasserversorgung	3,0	5,3	10,3	11,4	3,5	10,2	4,3	2,5	49,6
Bau	2,3	10,0	13,6	19,2	7,3	12,5	8,2	4,8	22,1
Handel, Instandhaltung und Reparatur von Kfz	1,4	3,2	18,1	14,9	13,3	15,5	4,7	2,9	25,9
Verkehr und Lagerei	1,2	2,7	16,5	9,5	8,1	8,5	7,1	5,3	41,1
Beherbergung und Gastronomie	2,5	6,7	10,8	8,9	12,8	10,3	21,6	5,9	20,5
Information und Kommunikation	0,5	1,3	5,4	6,5	1,7	4,6	2,9	1,3	75,7
Finanz- und Versicherungsdienstleistungen	0,3	3,6	2,7	11,7	21,3	12,6	2,5	1,1	44,2
Grundstücks- und Wohnungswesen	1,6	3,5	9,0	12,5	8,0	8,8	7,3	3,5	45,8
Freiberufl., wissenschaftl. u. techn. Dienstleist.	1,1	3,7	10,5	12,9	5,0	18,7	5,8	3,3	39,0
Sonstige wirtschaftl. Dienstleistungen	1,5	2,9	11,3	14,6	6,1	8,8	5,0	2,7	47,1
Öffentl. Verwaltung, Verteidigung, Sozialvers.	0,7	1,5	4,7	5,5	1,5	4,3	3,5	1,1	77,2
Erziehung, Unterricht, Gesundheits- u. Sozialw.	2,3	7,1	10,0	15,8	8,0	15,2	9,3	4,9	27,5
Sonst. Dienstleistungen, Kunst unbekannt	1,3	2,9	12,8	7,5	4,0	7,3	16,3	1,9	46,1
	-	4,4	23,6	2,2	6,9	6,3	19,4	5,6	31,6
Steuerbarer Umsatz insgesamt	1,6	4,1	13,3	16,0	8,0	12,9	6,2	3,8	34,1

Q: STATISTIK AUSTRIA, Umsatzsteuerstatistik.

dass die Gebiete mit den niedrigsten Durchschnittswerten hauptsächlich im Westen des Bundesgebiets (v.a. in den Bundesländern Tirol und Salzburg) zu finden waren.

Tabelle 8 zeigt die Verteilung der Veranlagungsfälle und Umsätze gegliedert nach Wirtschaftsbereichen und Bundesländern. Betrachtet man die umsatzstärksten Wirtschaftsbereiche (ÖNACE 2008), so fallen etliche kleinere regionale Unterschiede ins Auge: Im Bereich „Handel, Instandhaltung und Reparatur von Kfz“ übertraf der Anteil des Bundesland-Umsatzes am gesamtösterreichischen Umsatz den Anteil der Bundesland-Fallzahl an der gesamtösterreichischen Fallzahl in Wien (26% der Umsätze zu 20% der Fälle) und Salzburg (13% zu 8%) relativ deutlich, während vor allem in Tirol (5% zu 9%), in geringerem Maß aber auch in den übrigen Bundesländern mit Ausnahme der Steiermark (die beiden Anteilswerte hielten sich dort mit je 15,5% die Waage), das Gegenteil der Fall war. Im Bereich der „Herstellung von Waren“ lag neben Wien (19% zu 11%) nur Oberösterreich (27% zu 20%) mit seinem Umsatzanteil höher als mit dem Prozentsatz der Steuerpflichtigen; vor allem in Niederösterreich mit 13% zu 18%, Kärnten mit 5% zu 8% und Tirol mit 7% zu 10% war es umgekehrt.

2.6 Auf Leistungsempfänger übergegangene Steuerschuld

Die Bruttoumsatzsteuer umfasst neben der Steuer auf die steuerpflichtigen Umsätze sogenannte Hinzurechnungsbeträge. Dabei handelt es sich um die Steuer auf jene Leistungen, bei denen die Steuerschuld auf den Leistungsempfänger übergegangen ist (Tabelle 9).

Aktuell, und zwar seit dem Berichtsjahr 2009, setzen sich diese Hinzurechnungen aus fünf Positionen zusammen:

- Unter der Kennzahl 056 sind seit der Veranlagung 1984 (gemäß § 11 Abs. 12 und 14, § 16 Abs. 2 sowie gemäß Art. 7 Abs. 4) Steuerbeträge anzugeben, die auf einer Rechnung fälschlicherweise gesondert ausgewiesen wurden, weil eine Lieferung oder sonstige Leistung nicht ausgeführt wurde oder der Rechnungsaussteller kein Unternehmer war. Ebenfalls unter KZ 056 fallen Steuerbeträge für eine Lieferung, die fälschlicherweise als steuerfrei behandelt wurde und die der Abnehmer der Lieferung schuldet. Dies erfolgt deshalb, weil der Abnehmer nach § 12 Abs. 1 berechtigt ist, die in einer Rechnung gesondert ausgewiesene Steuer als Vorsteuer abzuziehen.
- Seit 1995 umfasst Kennzahl 057 (gemäß § 19 Abs. 1 zweiter Satz, § 19 Abs. 1c, 1e sowie gemäß Art. 25 Abs. 5) Werklieferungen und sonstige Leistungen, die ausländische Unternehmer erbringen, bestimmte Strom- und Gaslieferungen durch ausländische Unternehmer sowie Lieferungen an inländische Empfänger im Rahmen eines Dreiecksgeschäfts. Unter Werklieferungen fällt beispielsweise die Errichtung eines Gebäudes, sonstige Leistungen umfassen unter anderem Leistungen von Rechtsanwälten, Steuerberatern, Sachverständigen, Dolmetschern, Architekten und auch Reparaturleistungen. Ab 1.7.2010 zählen dazu auch Umsätze aus der Übertragung von Treibhausgasemissionszertifikaten (§ 19 Abs. 1e lit. a), ab 1.1.2012 wurde der Katalog um Umsätze aus der Lieferung bestimmter Mobilfunkgeräte und inte-

Tabelle 9: Auf den Leistungsempfänger übergegangene Steuerschuld 1999 bis 2013

Jahr	Hinzurechnungen laut									
	KZ 032 ¹⁾		KZ 044 ²⁾		KZ 048 ³⁾		KZ 056 ⁴⁾		KZ 057 ⁵⁾	
	Fälle	1.000 EUR	Fälle	1.000 EUR	Fälle	1.000 EUR	Fälle	1.000 EUR	Fälle	1.000 EUR
1999	-	-	-	-	-	-	6.283	14.775	8.948	871.656
2000	-	-	-	-	-	-	6.020	15.552	10.062	1.051.807
2001	-	-	-	-	-	-	5.562	14.506	11.225	1.138.651
2002	-	-	-	-	8.571	302.686	6.483	15.511	14.032	1.252.762
2003	-	-	-	-	18.974	1.527.857	5.845	56.121	17.543	1.414.998
2004	-	-	-	-	20.954	1.862.270	4.763	25.304	23.430	1.707.761
2005	-	-	-	-	22.194	1.925.200	4.376	22.203	28.958	3.240.498
2006	-	-	51	1.579	23.540	2.073.366	4.112	14.254	34.143	3.852.676
2007	-	-	69	1.258	24.563	2.376.589	4.380	23.843	41.280	4.627.051
2008	-	-	61	974	25.760	2.686.124	4.133	13.259	47.693	5.706.458
2009	1.389	153.170	80	3.434	25.911	2.536.756	4.009	14.387	54.336	5.956.144
2010	1.844	302.340	79	4.441	26.315	2.350.708	3.859	19.097	66.751	6.829.207
2011	2.073	453.703	71	1.012	27.451	2.419.633	3.611	11.282	76.192	8.669.888
2012	2.235	405.818	72	4.387	27.939	2.482.246	3.390	21.134	86.634	10.665.433
2013	2.233	438.606	66	6.194	28.409	2.407.448	3.113	13.667	96.097	10.439.339

Q: STATISTIK AUSTRIA, Umsatzsteuerstatistik. - Steuerschuld gemäß: 1) § 19 Abs. 1d (Schrott und Abfallstoffe); 2) § 19 Abs. 1b (Sicherungsgegenstand, Vorbehaltseigentum und Grundstücke im Zwangsversteigerungsverfahren); 3) § 19 Abs. 1a (Bauleistungen); 4) § 11 Abs. 12 und 14, § 16 Abs. 2 sowie gemäß Art. 7 Abs. 4; 5) § 19 Abs. 1 zweiter Satz, § 19 Abs. 1c, 1e, sowie gemäß Art. 25 Abs. 5.

grierter Schaltkreise, wenn das in der Rechnung ausgewiesene Entgelt mindestens 5.000 € beträgt (§ 19 Abs. 1e lit. b), erweitert.

- Ab dem Veranlagungsjahr 2002 wurde die Kennzahl 048 für die sonstigen Bauleistungen (gemäß § 19 Abs. 1a; siehe Abschnitt „Methodische Hinweise“) in den Katalog der Hinzurechnungsbeträge aufgenommen.
- 2006 folgte die Kennzahl 044 für Lieferungen im Rahmen des Sicherungseigentums und des Vorbehaltseigentums sowie bei Umsätzen von Grundstücken im Rahmen des Zwangsversteigerungsverfahrens (gemäß § 19 Abs. 1b).
- Im Veranlagungsjahr 2009 vervollständigte die Kennzahl 032 für Lieferungen und bestimmte sonstige Leistungen im Zusammenhang mit Schrott und Abfallstoffen (gemäß § 19 Abs. 1d) die Liste der Hinzurechnungen.

Die Gesamtsumme der Hinzurechnungsbeträge stieg seit 1999, mit damals erst zwei Positionen (KZ 056 und KZ 057), auf mehr als das Fünfzehnfache von 886 Mio. € auf 13,3 Mrd. € im aktuellen Berichtsjahr. Fall- und betragsmäßig dominierten seit dem Jahr 2005 die unter KZ 057 fallenden Steuerbeträge (Werk-, Strom- und Gaslieferungen). 2013 wiesen unter dieser Kennzahl etwas mehr als 96.000 Steuerpflichtige 10,4 Mrd. €

(das entspricht einem Minus von 2,1% gegenüber dem Jahr 2012) aus, wobei die Empfänger von Strom- und Gaslieferungen – d.s. große Unternehmen des Energiesektors, die in Österreich zumindest eine Betriebsstätte haben – für die größten Beträge verantwortlich waren. An zweiter Stelle rangierten, wie beinahe immer seit ihrer Einführung, die Bauleistungen (KZ 048), und das trotz leichter Rückgänge in den letzten Jahren gegenüber dem Jahr 2008. 28.000 Veranlagungsfälle wiesen 2,4 Mrd. € an Steuerschuld für Bauleistungen aus. Im Vergleich zu den Beträgen unter den Kennzahlen 057 und 048 nahmen sich die unter der seit 2009 neuen Kennzahl 032 gemeldeten 439 Mio. € für Schrottlieferungen relativ niedrig aus, lagen jedoch um 8% über dem Wert von 2012. Die Kennzahlen 056 und 044 fielen mit 14 Mio. € respektive 6 Mio. € kaum ins Gewicht, wobei KZ 056 gegenüber 2012 mit -35% einen großen Rückgang, KZ 044 mit +41% einen großen Zuwachs verzeichnete.

Betrachtet man in Tabelle 10 die Hinzurechnungsbeträge nach Wirtschaftsabschnitten, so findet man anschauliche Erklärungen dafür, welche Unternehmen aus welchen Gründen diese Beträge in ihrer Umsatzsteuererklärung angeben. Insgesamt die höchsten Hinzurechnungsbeträge fielen im Jahr 2013 im Bereich der „Energie-, Wasserversorgung und Abfallentsorgung“

Tabelle 10: Auf den Leistungsempfänger übergegangene Steuerschuld 2013 nach Wirtschaftstätigkeiten

Wirtschaftsabschnitte der Leistungsempfänger (ÖNACE 2008)	Hinzurechnungen laut									
	KZ 032 ¹⁾		KZ 044 ²⁾		KZ 048 ³⁾		KZ 056 ⁴⁾		KZ 057 ⁵⁾	
	Fälle	1.000 EUR	Fälle	1.000 EUR	Fälle	1.000 EUR	Fälle	1.000 EUR	Fälle	1.000 EUR
Land- u. Forstwirtschaft; Fischerei	17	3	1	0	85	768	404	291	1.167	5.095
Bergbau; Gewinnung v. Steinen u. Erden	8	30	-	-	65	1.739	5	6	113	34.904
Herstellung v. Waren	471	207.839	9	3.376	3.701	229.960	85	244	8.344	1.934.952
Energie- u. Wasserversorgung; Abwasser- u. Abfallentsorgung	220	67.530	-	-	231	25.862	30	55	792	4.471.459
Bau	300	809	3	1	17.027	1.866.211	152	3.715	6.555	86.506
Handel; Instandhaltung u. Reparatur v. Kfz	750	158.910	11	7	3.228	86.070	383	3.252	22.827	1.299.931
Verkehr u. Lagerei	89	1.246	-	-	395	5.881	109	416	3.306	1.065.921
Beherbergung u. Gastronomie	37	30	3	240	131	888	219	508	11.159	51.053
Information u. Kommunikation	12	1	3	44	97	1.576	100	231	7.925	504.279
Finanz- u. Versicherungsdienstleistungen	24	110	27	2.524	69	5.278	80	1.135	1.463	248.316
Grundstücks- u. Wohnungswesen	33	112	4	1	540	37.439	471	813	3.917	46.437
Freiberufliche/technische Dienstleistungen	100	1.532	4	0	1.279	91.904	381	1.761	16.482	456.116
Sonstige wirtschaftliche Dienstleistungen	39	58	-	-	1.338	51.336	132	598	3.584	118.994
Öffentliche Verwaltung	94	277	-	-	18	311	14	24	240	25.780
Erziehung u. Unterricht; Gesundheits- u. Sozialwesen	20	115	-	-	27	86	258	289	3.119	17.080
Kunst, Unterhaltung u. Erholung; Sonstige Dienstleistungen	19	2	1	0	178	2.139	283	324	5.102	72.514
Unbekannt	-	-	-	-	-	-	7	4	2	0
Steuerpflichtige insgesamt	2.233	438.606	66	6.194	28.409	2.407.448	3.113	13.667	96.097	10.439.339

Q: STATISTIK AUSTRIA, Umsatzsteuerstatistik. - Steuerschuld gemäß: 1) § 19 Abs. 1d (Schrott und Abfallstoffe); 2) § 19 Abs. 1b (Sicherungseigentum, Vorbehaltseigentum und Grundstücke im Zwangsversteigerungsverfahren); 3) § 19 Abs. 1a (Bauleistungen); 4) § 11 Abs. 12 und 14, § 16 Abs. 2 sowie gemäß Art. 7 Abs. 4; 5) § 19 Abs. 1 zweiter Satz, § 19 Abs. 1c, 1e, sowie gemäß Art. 25 Abs. 5.

an. Das waren 4,6 Mrd. €, die von nur 1.026 Unternehmen getragen wurden, was beinahe zur Gänze an den Strom- und Gaslieferungen lag. Im Bereich „Herstellung von Waren“ trugen 10.639 Unternehmen 2,4 Mrd. € zur Steuerschuld bei, auf die 19.330 Unternehmen des „Bauwesens“ mit Hinzurechnungsbeträgen kamen 2,0 Mrd. €.

Die 10,4 Mrd. € unter KZ 057 (Werk-, Strom- und Gaslieferungen, Dreiecksgeschäfte) wurden im Berichtsjahr hauptsächlich von Unternehmen der Branchen „Energie-, Wasserversorgung und Abfallentsorgung“ (43%), „Herstellung von Waren“ (19%), „Handel“ (12%) sowie „Verkehr und Lagerei“ (10%) getragen. Trotz des hohen Anteils von 43% an der Gesamtsumme machten die Unternehmen aus dem Bereich Energiewirtschaft nur 1% (d.s. 792 Fälle) aller unter KZ 057 meldenden Unternehmen aus. Dagegen hatte der Bereich „Handel“ einen fallmäßigen Anteil von 24%, der Bereich „Freiberufliche, wissenschaftliche und technische Dienstleistungen“ 17%.

Die auf den Leistungsempfänger übergegangene Steuerschuld aus Bauleistungen (KZ 048) wurde zum überwiegenden Teil von Unternehmen des Bauwesens getragen: 17.027 Unternehmen, das waren 60% der Bauleistungen meldenden Unternehmen, schuldeten 1,9 Mrd. € oder 78% der gemeldeten Beträge. 13% der Unternehmen waren zum Bereich „Herstellung von Waren“ zu zählen und schuldeten 10% der Steuer. Weitere 11% der Unternehmen gehörten zum Bereich „Handel“; deren Anteil an den Bauleistungen betrug jedoch lediglich 4%.

Die Schrottlieferungen (KZ 032), die betragsmäßig gegenüber dem Vorjahr um 8% anstiegen, verteilten sich vor allem auf drei Bereiche: 208 Mio. € (47%) schuldeten die Herstellung von Waren, 159 Mio. € (36%) der Handel und 68 Mio. € (15%) die Energie- und Wasserversorgung. Im Bau meldeten zwar auch 300 Unternehmen (13%) Schrottlieferungen, ihr Anteil an der gesamten Steuerschuld betrug jedoch nur 809.000 € oder 0,2%.

Bei den Berichtigungen laut KZ 056, deren Gesamtausmaß mit 14 Mio. € relativ gering war, trug der Bereich Bau 27% der Steuerschuld, der Handel 24%. Der Anteil an meldenden Unternehmen war im Bereich „Grundstücks- und Wohnungswesen“ mit 15% am höchsten, dahinter rangierten die „Land- und Forstwirtschaft“ mit 13% sowie der Handel und die „Freiberuflichen, wissenschaftlichen und technischen Dienstleistungen“ mit jeweils rund 12%.

Die 6 Mio. €, die an Steuerschuld für Lieferungen im Rahmen des Sicherungseigentums und des Vorbe-

haltseigentums sowie bei Umsätzen von Grundstücken im Rahmen des Zwangsversteigerungsverfahrens (KZ 044) anfielen, trug zu 55% der Bereich „Herstellung von Waren“. Die dort ausgewiesenen 3 Mio. € verteilten sich allerdings auf nur neun Unternehmen. Weitere 41% trug der Bereich „Finanz- und Versicherungsdienstleistungen“, wo mit 27 Unternehmen mit Abstand die meisten – ebenfalls 41% – diese Steuerschuld auf ihrer Umsatzsteuererklärung angaben.

2.7 Durchschnittliche Umsätze ausgewählter Branchen bezogen auf die Bevölkerungszahlen

Im Folgenden werden die Steuerpflichtigen bzw. die steuerbaren Umsätze zweier ausgewählter Branchen in Relation zur Bevölkerung nach NUTS-Einheiten sowie Politischen Bezirken bzw. Wiener Gemeindebezirken gesetzt.

Im Wirtschaftsbereich „Beherbergung und Gastronomie“ (Tabelle 11) zeigten sich große Unterschiede bei den durchschnittlichen steuerbaren Umsätzen je Einwohner/-in (EW) nach NUTS-3-Regionen.

Während das Weinviertel recht deutlich jeweils die niedrigsten Durchschnittswerte je Einwohner/-in auswies (95 € im Wirtschaftsabschnitt „Hotels, Gasthöfe und Pensionen“, 467 € bei „Restaurants, Gaststätten, u.Ä.“ – damit nur knapp hinter dem Mittelburgenland mit 474 €), waren die Ranglistenführenden in den Abschnitten verschiedene: Bei den „Hotels, Gasthöfen und Pensionen“ erzielte das Tiroler Oberland 8.250 € Umsatz je Einwohner/-in (beim Höchstwert von 15,0 Fällen je 1.000 EW), dahinter kamen das Außerfern auf 5.994 €, die Region „Pinzgau-Pongau“ auf 5.615 € und die Region „Bludenz-Bregenzener Wald“ auf 5.434 €. Neun NUTS-3-Einheiten wiesen bei den „Restaurants, Gaststätten, u.Ä.“ mehr als 1.000 € Umsatz je EW auf: Der Lungau erreichte 1.921 €, das Tiroler Oberland 1.558 €, das Wiener Umland-Süd 1.511 €, der Pinzgau-Pongau 1.464 €, das Tiroler Unterland 1.405 €, der Bezirk Liezen 1.169 €, das Außerfern 1.114 € und die Region „Bludenz-Bregenzener Wald“ 1.037 €; gegenüber dem Vorjahr neu in dieser Umsatzstufe war die Stadt Innsbruck mit ebenfalls 1.037 €.

Die Betrachtung der durchschnittlichen steuerbaren Umsätze je Einwohner/-in nach Politischen Bezirken ergibt für die beiden Wirtschaftsabteilungen „Beherbergung“ bzw. „Gastronomie“ ein noch differenzierteres Bild (Grafiken 4 und 5).

Hinter dem 1. Wiener Gemeindebezirk (mit 18.703 € je EW) folgten in der Branche „Beherbergung“ zunächst

Tabelle 11: Steuerpflichtige und steuerbarer Umsatz 2013 in Relation zu den Bevölkerungszahlen nach NUTS-3-Regionen im Wirtschaftsbereich "Beherbergung und Gastronomie"

NUTS-Einheiten	Bevölkerung am 1.1.2013	Hotels, Gasthöfe und Pensionen				Ferienunterkünfte, Campingplätze, ähnliche Beherbergungsstätten				Restaurants, Gaststätten, Imbissstuben, Cafes, Eisalons u.Ä.				Caterer und Erbringung sonstiger Verpflegungsdienstleistungen, Ausschank von Getränken			
		Fälle	Umsatz in 1.000 EUR	Fälle je 1.000 EW	Umsatz je EW in EUR	Fälle	Umsatz in 1.000 EUR	Fälle je 1.000 EW	Umsatz je EW in EUR	Fälle	Umsatz in 1.000 EUR	Fälle je 1.000 EW	Umsatz je EW in EUR	Fälle	Umsatz in 1.000 EUR	Fälle je 1.000 EW	Umsatz je EW in EUR
Mittelburgenland	37.565	27	12.115	0,7	322,5	8	420	0,2	11,2	130	17.804	3,5	474,0	20	3.652	0,5	97,2
Nordburgenland	151.596	198	87.060	1,3	574,3	39	7.260	0,3	47,9	564	124.919	3,7	824,0	86	10.430	0,6	68,8
Südburgenland	97.530	113	95.888	1,2	983,2	17	532	0,2	5,5	423	61.881	4,3	634,5	54	8.668	0,6	88,9
Burgenland	286.691	338	195.063	1,2	680,4	64	8.212	0,2	28,6	1.117	204.605	3,9	713,7	160	22.750	0,6	79,4
Mostviertel-Eisenwurzen	241.246	211	64.669	0,9	268,1	32	1.586	0,1	6,6	763	222.207	3,2	921,1	80	11.673	0,3	48,4
Niederösterreich-Süd	253.224	241	87.814	1,0	346,8	165	7.325	0,7	28,9	864	132.335	3,4	522,6	84	8.753	0,3	34,6
Sankt Pölten	148.861	73	24.082	0,5	161,8	15	2.555	0,1	17,2	493	101.549	3,3	682,2	66	12.023	0,4	80,8
Waldviertel	218.676	231	114.390	1,1	523,1	77	3.091	0,4	14,1	814	140.356	3,7	641,8	76	23.282	0,3	106,5
Weinviertel	123.111	35	11.647	0,3	94,6	12	554	0,1	4,5	321	57.472	2,6	466,8	29	2.511	0,2	20,4
Wiener Umland/Nordteil	310.090	119	41.617	0,4	134,2	20	2.464	0,1	7,9	910	197.259	2,9	636,1	122	18.851	0,4	60,8
Wiener Umland/Südteil	323.384	180	66.321	0,6	205,1	37	1.869	0,1	5,8	1.140	488.565	3,5	1.510,8	144	36.923	0,4	114,2
Niederösterreich	1.618.592	1.090	410.540	0,7	253,6	358	19.444	0,2	12,0	5.305	1.339.743	3,3	827,7	601	114.016	0,4	70,4
Wien	1.741.246	500	1.041.316	0,3	598,0	180	86.673	0,1	49,8	5.968	1.720.484	3,4	988,1	757	716.272	0,4	411,4
Wien	1.741.246	500	1.041.316	0,3	598,0	180	86.673	0,1	49,8	5.968	1.720.484	3,4	988,1	757	716.272	0,4	411,4
Ostösterreich	3.846.529	1.928	1.646.919	0,5	451,6	602	114.328	0,2	31,4	12.390	3.264.831	3,4	895,3	1.518	853.038	0,4	233,9
Klagenfurt-Villach	277.846	667	240.543	2,4	865,7	217	26.787	0,8	96,4	1.273	264.631	4,6	952,4	162	35.307	0,6	127,1
Oberkärnten	126.187	821	288.293	6,5	2.284,7	351	32.849	2,8	260,3	607	98.288	4,8	778,9	59	9.349	0,5	74,1
Unterkärnten	151.440	325	67.067	2,1	442,9	69	3.274	0,5	21,6	675	86.541	4,5	571,5	67	9.795	0,4	64,7
Kärnten	555.473	1.813	595.903	3,3	1.072,8	637	62.910	1,1	113,3	2.555	449.460	4,6	809,1	288	54.451	0,5	98,0
Graz	410.094	189	102.464	0,5	249,9	110	23.333	0,3	56,9	1.445	391.624	3,5	955,0	193	70.732	0,5	172,5
Liezen	79.040	501	181.770	6,3	2.299,7	272	17.368	3,4	219,7	431	92.382	5,5	1.168,8	33	12.580	0,4	159,2
Östliche Obersteiermark	163.272	175	51.108	1,1	313,0	638	21.865	3,9	133,9	689	104.773	4,2	641,7	53	6.723	0,3	41,2
Oststeiermark	266.394	382	211.055	1,4	792,3	96	3.082	0,4	11,6	945	155.693	3,5	584,4	155	18.382	0,6	69,0
West- u. Südsteiermark	189.889	195	61.919	1,0	326,1	27	1.707	0,1	9,0	811	136.775	4,3	720,3	71	12.245	0,4	64,5
Westliche Obersteiermark	102.282	185	53.307	1,8	521,2	113	5.772	1,1	56,4	417	53.070	4,1	518,9	40	7.053	0,4	69,0
Steiermark	1.210.971	1.627	661.623	1,3	546,4	1.256	73.127	1,0	60,4	4.738	934.317	3,9	771,5	545	127.715	0,5	105,5
Südösterreich	1.766.444	3.440	1.257.526	1,9	711,9	1.893	136.037	1,1	77,0	7.293	1.383.777	4,1	783,4	833	182.166	0,5	103,1
Innviertel	276.102	147	44.850	0,5	162,4	29	1.821	0,1	6,6	905	179.490	3,3	650,1	103	29.699	0,4	107,6
Linz-Wels	555.811	141	98.282	0,3	176,8	241	30.036	0,4	54,0	1.710	386.059	3,1	694,6	184	64.808	0,3	116,6
Mühlviertel	204.242	161	83.361	0,8	408,1	26	2.714	0,1	13,3	592	106.104	2,9	519,5	75	14.636	0,4	71,7
Steyr-Kirchdorf	152.147	132	66.657	0,9	438,1	31	3.785	0,2	24,9	514	86.425	3,4	568,0	39	8.568	0,3	56,3
Traunviertel	230.196	378	156.423	1,6	679,5	198	11.268	0,9	48,9	857	160.735	3,7	698,3	64	11.448	0,3	49,7
Oberösterreich	1.418.498	959	449.573	0,7	316,9	525	49.624	0,4	35,0	4.578	918.812	3,2	647,7	465	129.159	0,3	91,1
Lungau	20.668	132	52.494	6,4	2.539,9	118	18.996	5,7	919,1	99	39.694	4,8	1.920,6	10	2.428	0,5	117,5
Pinzgau-Pongau	163.125	1.588	915.887	9,7	5.614,6	1.566	147.043	9,6	901,4	992	238.865	6,1	1.464,3	178	33.796	1,1	207,2
Salzburg u. Umgebung	348.105	523	364.458	1,5	1.047,0	175	34.100	0,5	98,0	1.205	319.221	3,5	917,0	228	62.792	0,7	180,4
Salzburg	531.898	2.243	1.332.839	4,2	2.505,8	1.859	200.139	3,5	376,3	2.296	597.780	4,3	1.123,9	416	99.016	0,8	186,2
Außerfern	31.647	386	189.676	12,2	5.993,5	353	17.301	11,2	546,7	203	35.258	6,4	1.114,1	23	2.155	0,7	68,1
Innsbruck	290.412	707	390.841	2,4	1.345,8	577	50.713	2,0	174,6	1.217	301.016	4,2	1.036,5	146	33.854	0,5	116,6
Osttirol	49.071	248	84.919	5,1	1.730,5	148	6.830	3,0	139,2	248	42.585	5,1	867,8	18	2.194	0,4	44,7
Tiroler Oberland	101.074	1.512	833.861	15,0	8.250,0	1.498	104.488	14,8	1.033,8	503	157.430	5,0	1.557,6	52	27.129	0,5	268,4
Tiroler Unterland	243.684	1.763	999.538	7,2	4.101,8	1.808	98.441	7,4	404,0	1.309	342.432	5,4	1.405,2	146	29.513	0,6	121,1
Tirol	715.888	4.616	2.498.836	6,4	3.490,5	4.384	277.773	6,1	388,0	3.480	878.721	4,9	1.227,5	385	94.846	0,5	132,5
Bludenz-Bregenzener Wald	87.792	721	477.140	8,2	5.434,9	345	34.178	3,9	389,3	396	91.035	4,5	1.036,9	45	11.207	0,5	127,7
Rheintal-Bodensee	284.811	150	93.660	0,5	328,9	100	5.602	0,4	19,7	822	243.914	2,9	856,4	135	74.356	0,5	261,1
Vorarlberg	372.603	871	570.800	2,3	1.531,9	445	39.780	1,2	106,8	1.218	334.950	3,3	898,9	180	85.563	0,5	229,6
Westösterreich	3.038.887	8.689	4.852.049	2,9	1.596,7	7.213	567.316	2,4	186,7	11.572	2.730.262	3,8	898,4	1.446	408.584	0,5	134,5
Österreich insgesamt	8.451.860	14.057	7.756.493	1,7	917,7	9.708	817.681	1,1	96,7	31.255	7.378.871	3,7	873,0	3.797	1.443.788	0,4	170,8

Q: STATISTIK AUSTRIA, Umsatzsteuerstatistik. - EW= Einwohner bzw. Einwohnerin.

Grafik 4

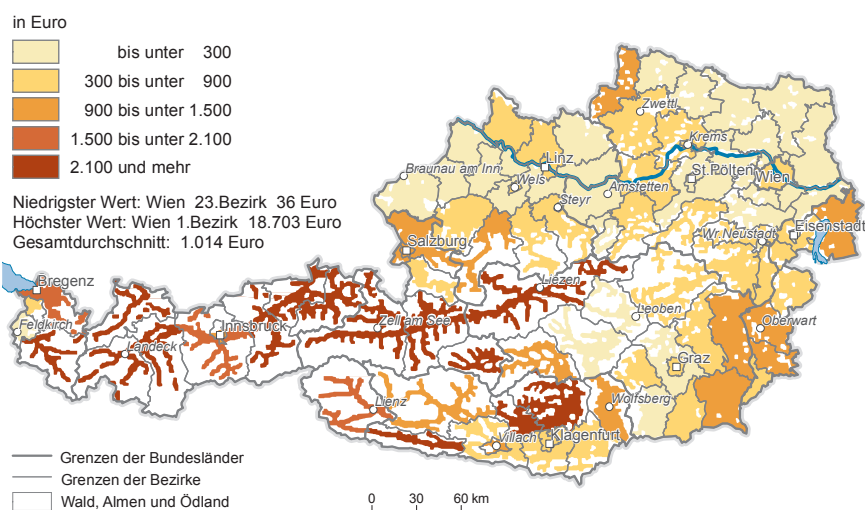
Durchschnittlicher steuerbarer Umsatz 2013 je Einwohner in der Wirtschaftsabteilung "Beherbergung" nach Politischen Bezirken

Q: STATISTIK AUSTRIA, Umsatzsteuerstatistik 2013.

Grafik 5

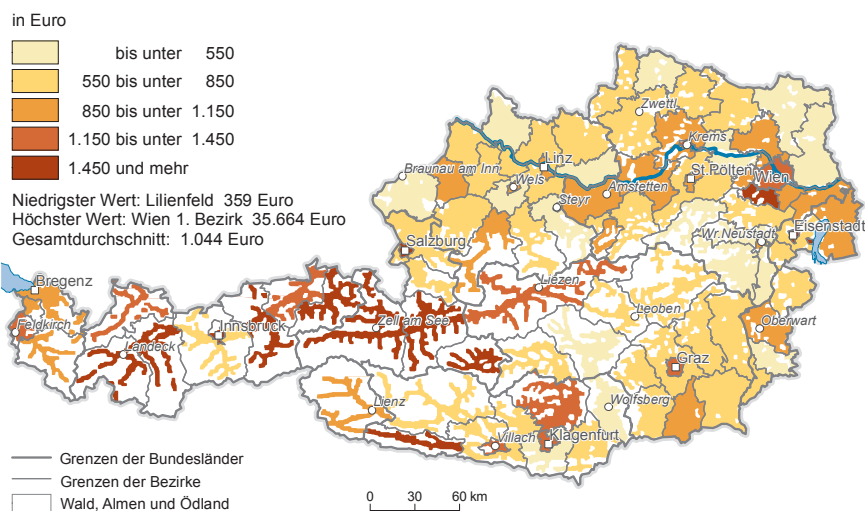
Durchschnittlicher steuerbarer Umsatz 2013 je Einwohner in der Wirtschaftsabteilung "Gastronomie" nach Politischen Bezirken

Q: STATISTIK AUSTRIA, Umsatzsteuerstatistik 2013.

Tiroler und Salzburger Bezirke, wobei Landeck mit 13.125 € einen fast doppelt so hohen Wert erreichte wie der drittplatzierte Bezirk Zell/See (6.576 €, Bundesland-Spitze in Salzburg). Auf Rang 9 erzielte Bludenz 5.221 €, die Top 15 komplettierten neben drei Kärntner Bezirken (Bundesland-Spitze: Hermagor mit 3.711 € auf Rang 10) Tamsweg, der 7. Wiener Gemeindebezirk (Neubau) und Liezen, das wie im Vorjahr auch 2013 mit 2.519 € die Spitze der Steiermark bildete. Hinter weiteren Tiroler Bezirken sowie Bregenz rangierte der bestplatzierte burgenländische Bezirk, Güssing, mit 1.424 € auf Rang 20. Den besten Wert unter den niederösterreichischen Bezirken erzielte Gmünd (mit 1.143 € auf

Rang 29), Gmunden (Oberösterreich) lag mit 1.028 € auf Rang 35. Am Ende der Liste waren mit jeweils weniger als 100 € Umsatz je EW die Wiener Bezirke 11, 13, 14, 18 und 23 (geringster durchschnittlicher steuerbarer Umsatz je EW mit 36 €) sowie Wels-Land und Wiener Neustadt (Stadt) zu finden.

Wie in der „Beherbergung“ führte der 1. Wiener Gemeindebezirk auch die Bezirksrangliste in der „Gastronomie“ an. Der relative Abstand zum zweiten Rang war allerdings noch deutlicher: Der durchschnittliche steuerbare Umsatz war im 1. Bezirk mit 35.664 € je EW über neunmal so hoch wie in Wien 6 (3.957 €). Neun

Tabelle 12: Steuerpflichtige und steuerbarer Umsatz 2013 in Relation zu den Bevölkerungszahlen nach NUTS-3-Regionen in der Wirtschaftsabteilung "Arzt- und Zahnarztpraxen"

NUTS-Einheiten	Bevölkerung am 1.1.2013	Arztpraxen für Allgemeinmedizin				Facharztpraxen				Zahnarztpraxen			
		Fälle	Steuerbarer Umsatz in 1.000 EUR	Fälle je 1.000 EW	Steuerbarer Umsatz je EW in EUR	Fälle	Steuerbarer Umsatz in 1.000 EUR	Fälle je 1.000 EW	Steuerbarer Umsatz je EW in EUR	Fälle	Steuerbarer Umsatz in 1.000 EUR	Fälle je 1.000 EW	Steuerbarer Umsatz je EW in EUR
Mittelburgenland	37.565	25	10.157	0,7	270,4	15	4.765	0,4	126,9	11	3.702	0,3	98,5
Nordburgenland	151.596	116	31.494	0,8	207,8	122	30.358	0,8	200,3	42	17.081	0,3	112,7
Südburgenland	97.530	67	25.992	0,7	266,5	54	15.414	0,6	158,0	34	14.465	0,3	148,3
Burgenland	286.691	208	67.643	0,7	235,9	191	50.537	0,7	176,3	87	35.247	0,3	122,9
Mostviertel-Eisenwurzen	241.246	157	57.879	0,7	239,9	131	43.463	0,5	180,2	74	34.610	0,3	143,5
Niederösterreich-Süd	253.224	222	57.645	0,9	227,6	220	70.718	0,9	279,3	86	30.911	0,3	122,1
Sankt Pölten	148.861	148	34.503	1,0	231,8	168	53.017	1,1	356,2	46	17.852	0,3	119,9
Waldviertel	218.676	216	58.303	1,0	266,6	205	63.789	0,9	291,7	76	31.592	0,3	144,5
Weinviertel	123.111	80	32.986	0,6	267,9	48	14.737	0,4	119,7	24	9.459	0,2	76,8
Wiener Umland-Nord	310.090	321	77.564	1,0	250,1	407	94.795	1,3	305,7	158	64.121	0,5	206,8
Wiener Umland-Süd	323.384	363	61.550	1,1	190,3	471	128.131	1,5	396,2	145	55.635	0,4	172,0
Niederösterreich	1.618.592	1.507	380.429	0,9	235,0	1.650	468.651	1,0	289,5	609	244.179	0,4	150,9
Wien	1.741.246	1.657	220.228	1,0	126,5	2.972	880.601	1,7	505,7	879	325.056	0,5	186,7
Wien	1.741.246	1.657	220.228	1,0	126,5	2.972	880.601	1,7	505,7	879	325.056	0,5	186,7
Ostösterreich	3.646.529	3.372	668.299	0,9	183,3	4.813	1.399.790	1,3	383,9	1.575	604.482	0,4	165,8
Klagenfurt-Villach	277.846	259	50.324	0,9	181,1	378	121.125	1,4	435,9	156	55.019	0,6	198,0
Oberkärnten	126.187	72	22.891	0,6	181,4	57	15.340	0,5	121,6	30	13.052	0,2	103,4
Unterkärnten	151.440	109	31.173	0,7	205,8	83	25.460	0,5	168,1	54	24.280	0,4	160,3
Kärnten	555.473	440	104.388	0,8	187,9	518	161.925	0,9	291,5	240	92.352	0,4	166,3
Graz	410.094	348	64.102	0,8	156,3	790	210.986	1,9	514,5	292	112.219	0,7	273,6
Liezen	79.040	58	20.794	0,7	263,1	48	14.090	0,6	178,3	32	14.797	0,4	187,2
Östliche Obersteiermark	163.272	106	33.890	0,6	207,6	83	30.875	0,5	189,1	40	17.050	0,2	104,4
Oststeiermark	266.394	152	65.538	0,6	246,0	100	40.205	0,4	150,9	56	20.103	0,2	75,5
West- u. Südsteiermark	189.889	118	46.656	0,6	245,7	83	31.587	0,4	166,3	51	20.584	0,3	108,4
Westliche Obersteiermark	102.282	59	21.710	0,6	212,3	44	15.091	0,4	147,5	15	7.037	0,1	68,8
Steiermark	1.210.971	841	252.690	0,7	208,7	1.148	342.834	0,9	283,1	486	191.791	0,4	158,4
Südösterreich	1.766.444	1.281	357.077	0,7	202,1	1.666	504.759	0,9	285,7	726	284.143	0,4	160,9
Innviertel	276.102	169	68.374	0,6	247,6	132	36.299	0,5	131,5	64	31.452	0,2	113,9
Linz-Wels	555.811	455	88.775	0,8	159,7	756	205.616	1,4	369,9	218	101.628	0,4	182,8
Mühlviertel	204.242	153	62.783	0,7	307,4	75	19.746	0,4	96,7	44	21.876	0,2	107,1
Steyr-Kirchdorf	152.147	135	34.207	0,9	224,8	156	33.823	1,0	222,3	51	20.863	0,3	137,1
Traunviertel	230.196	197	43.693	0,9	189,8	182	42.920	0,8	186,4	92	42.533	0,4	184,8
Oberösterreich	1.418.498	1.109	297.832	0,8	210,0	1.301	338.405	0,9	238,6	469	218.353	0,3	153,9
Lungau	20.668	16	5.321	0,8	257,5	16	2.991	0,8	144,7	12	4.902	0,6	237,2
Pinzgau-Pongau	163.125	133	39.325	0,8	241,1	132	37.965	0,8	232,7	66	32.480	0,4	199,1
Salzburg u. Umgebung	348.105	316	55.024	0,9	158,1	520	123.610	1,5	355,1	178	76.493	0,5	219,7
Salzburg	531.898	465	99.670	0,9	187,4	668	164.566	1,3	309,4	256	113.876	0,5	214,1
Außerfern	31.647	29	9.932	0,9	313,8	16	3.506	0,5	110,8	12	4.948	0,4	156,4
Innsbruck	290.412	445	66.225	1,5	228,0	661	207.510	2,3	714,5	209	71.709	0,7	246,9
Osttirol	49.071	51	11.728	1,0	239,0	49	12.613	1,0	257,0	22	9.196	0,4	187,4
Tiroler Oberland	101.074	78	37.614	0,8	372,1	59	32.895	0,6	325,4	38	18.503	0,4	183,1
Tiroler Unterland	243.684	197	55.374	0,8	227,2	219	68.629	0,9	281,6	104	42.747	0,4	175,4
Tirol	715.888	800	180.872	1,1	252,7	1.004	325.153	1,4	454,2	385	147.103	0,5	205,5
Bludenz-Bregenz-Wald	87.792	63	25.713	0,7	292,9	47	16.711	0,5	190,3	31	14.084	0,4	160,4
Rheintal-Bodensee	284.811	203	38.162	0,7	134,0	307	110.691	1,1	388,6	132	71.985	0,5	252,7
Vorarlberg	372.603	266	63.875	0,7	171,4	354	127.402	1,0	341,9	163	86.068	0,4	231,0
Westösterreich	3.038.887	2.640	642.249	0,9	211,3	3.327	955.526	1,1	314,4	1.273	565.399	0,4	186,1
Österreich insgesamt	8.451.860	7.293	1.667.626	0,9	197,3	9.806	2.860.074	1,2	338,4	3.574	1.454.024	0,4	172,0

Q: STATISTIK AUSTRIA, Umsatzsteuerstatistik. - EW= Einwohner bzw. Einwohnerin.

weitere Bezirke, nämlich Wien 7 und 8 sowie Mödling, Eisenstadt (Stadt), Landeck, Hermagor, Kitzbühel, Rust (Stadt) und Tamsweg, erreichten einen Durchschnitt von über 2.000 €. Die Bestwerte in den übrigen Bundesländern erreichten Feldkirch (1.364 € bedeuteten Rang 22) sowie die Landeshauptstädte Graz (1.346 €, 23.) und Linz (1.004 €, 44.). Mit lediglich 359 € durchschnittlichem Umsatz lag wie in den Vorjahren Lilienfeld am Ende der Rangliste, geschlagen von Wolfsberg, Güssing, Wiener Neustadt (Land), Wien 14 und Rohrbach mit jeweils ebenfalls lediglich unter 450 € Umsatz pro Kopf der Bevölkerung.

Die Wirtschaftsabteilung „Arzt- und Zahnarztpraxen“ (Tabelle 12) gliedert sich in die Wirtschaftsgruppen „Arztpraxen für Allgemeinmedizin“, „Facharztpraxen“ und „Zahnarztpraxen“, deren steuerbare Umsätze bezogen auf die Einwohnerzahlen bei regionaler Betrachtung bei Weitem nicht so inhomogen waren wie im Bereich „Beherbergung und Gastronomie“. Bei den Arztpraxen für Allgemeinmedizin schwankten die durchschnittlichen Pro-Kopf-Umsätze zwischen 126 € (Wien) und 372 € (Tiroler Oberland), bei den Zahnarztpraxen zwischen 69 € (Westliche Obersteiermark) und 274 € in Graz. Etwas größer war die Schwankungsbreite bei den Facharztpraxen; sie reichte von 97 € (Mühlviertel) bis 715 € in der NUTS-3-Region Innsbruck, die hier deutlich vor Graz (514 €) und Wien (506 €) lag. Diese Tendenz – dass die durchschnittlichen Umsätze je EW in den Ballungsräumen höher waren – war sowohl bei den Facharztpraxen als auch bei den Zahnarztpraxen zu

beobachten, bei den Arztpraxen für Allgemeinmedizin war allerdings genau das Gegenteil der Fall.

Tabelle 13 zeigt allerdings, dass die Werte aus Tabelle 12 einer Ergänzung bedürfen. Bei einem Abgleich aller zur Datenmasse der Einkommensteuerstatistik des Jahres 2013 gehörenden Ärzte und Ärztinnen¹⁸ mit den zur Masse der Umsatzsteuerstatistik gehörenden, zeigt sich, dass 10.189 davon (genauer: Ärzte und Ärztinnen, die lt. Einkommensteuerdaten Umsatzerlöse auswiesen) keine Umsatzsteuererklärung für das Jahr 2013 abgegeben haben. Über sieben Zehntel dieser Personen waren dazu aufgrund niedriger Umsätze auch nicht verpflichtet (die Summe der Umsatzerlöse dieser Teilmenge betrug knapp 70 Mio. €); der Rest, die zu einer Abgabe einer Umsatzsteuererklärung eigentlich Verpflichteten, wurde davon entbunden, weil sie ausschließlich steuerfreie Umsätze gemeldet hatten, die zu keiner Steuer geführt hätten und daher für die Finanzverwaltung nicht relevant waren. Insgesamt erklärten diese 10.189 (im Vorjahr waren es 9.709) Ärzte und Ärztinnen Umsatzerlöse (die Definition dieser Kennzahl auf der Einkommensteuererklärung weicht leicht von der des steuerbaren Umsatzes in der Umsatzsteuerstatistik ab; bei einem Vergleich bei Ärzten und Ärztinnen, die sowohl Einkommen- als auch Umsatzsteuererklärung abgeben, stellt man aber eine fast 99%-ige Übereinstimmung der beiden Größen fest) in der Höhe von 478,0 Mio. €, d.s. immerhin 8% des Umsatzes, der für die Arztpraxen insgesamt in der Umsatzsteuerstatistik ausgewiesen wurde.

Tabelle 13: Personen mit Einkommensteuerbescheid für das Jahr 2013, die nicht in den Umsatzsteuerdaten zu finden sind

Bundesländer	Arztpraxen für Allgemeinmedizin		Facharztpraxen		Zahnarztpraxen	
	Fälle	Umsatzerlöse in 1.000 EUR	Fälle	Umsatzerlöse in 1.000 EUR	Fälle	Umsatzerlöse in 1.000 EUR
Burgenland	153	5.882	112	8.136	31	6.037
Kärnten	238	11.130	212	15.044	44	10.884
Niederösterreich	1.000	27.980	570	26.408	86	16.760
Oberösterreich	835	24.583	1.028	28.769	64	17.832
Salzburg	359	9.965	263	11.602	21	3.374
Steiermark	367	18.825	493	24.658	101	23.105
Tirol	472	13.556	290	9.084	26	3.097
Vorarlberg	231	7.962	142	7.236	14	3.533
Wien	1.536	42.102	856	34.129	147	18.559
Ausland	8	147	4	51	6	514
Österreich	5.199	162.132	3.970	165.116	540	103.697

Q: STATISTIK AUSTRIA, Umsatzsteuerstatistik.

18) D.s. natürliche Personen mit einschlägiger ÖNACE 2008. Vgl. dazu „Statistik der Einkommensteuer 2012“.



Umsatzsteuerstatistik 2013

1.1 Haupterhebungsmerkmale nach Umsatzstufen, Bundesländern, Rechtsformen und Wirtschaftstätigkeiten (ÖNACE 2008)

Zeile	Stufen des steuerbaren Umsatzes in EUR Bundesländer Rechtsformen Wirtschaftsbereiche (ÖNACE 2008)			Veran- lagungs- fälle	Steuerbarer Umsatz	Reverse Charge- Umsatz	Steuerfreier Umsatz
					1.000 EUR	1.000 EUR	1.000 EUR
1	bis unter	7.500		104.006	287.670	3.080	65.526
2	7.500	bis unter	22.000	111.604	1.574.580	17.271	360.722
3	22.000	bis unter	50.000	119.127	4.064.486	70.935	568.976
4	50.000	bis unter	100.000	93.512	6.680.902	165.752	455.378
5	100.000	bis unter	300.000	109.928	19.225.382	547.065	1.780.664
6	300.000	bis unter	1 Mio.	72.732	39.486.875	1.420.996	4.781.872
7	1 Mio.	bis unter	3 Mio.	30.218	51.148.266	2.661.947	4.982.019
8	3 Mio.	bis unter	10 Mio.	13.268	69.233.963	3.611.025	9.903.517
9	10 Mio.	bis unter	30 Mio.	4.143	69.137.935	2.818.408	15.975.910
10	30 Mio.	bis unter	100 Mio.	1.750	93.300.759	2.512.930	28.422.317
11	100 Mio.	und mehr		760	325.646.546	12.728.009	142.861.455
12	Insgesamt			661.048	679.787.364	26.557.418	210.158.356
13	Burgenland			17.081	10.819.909	409.704	2.424.873
14	Kärnten			40.120	28.073.004	1.073.724	7.292.988
15	Niederösterreich			108.057	90.172.880	2.369.234	20.341.167
16	Oberösterreich			89.444	108.997.207	3.222.491	36.442.700
17	Salzburg			52.936	54.550.910	1.793.927	9.954.402
18	Steiermark			98.176	87.676.492	2.847.433	29.420.799
19	Tirol			70.735	42.124.672	805.928	13.683.904
20	Vorarlberg			32.744	25.535.235	637.372	9.771.888
21	Wien			151.755	231.837.055	13.397.605	80.825.635
22	Österreich			661.048	679.787.364	26.557.418	210.158.356
23	Natürliche Personen			389.269	51.196.647	1.303.627	7.174.894
24	Personengesellsch. u.-gemeinschaften			128.718	86.325.660	2.072.027	17.445.815
25	Aktiengesellschaften			1.309	85.924.619	1.580.123	28.722.567
26	Gesellschaften mit beschr. Haftung			111.789	347.354.702	19.746.367	85.496.366
27	Erwerbs- und Wirtschaftsgenossensch.			1.841	9.489.984	50.368	798.515
28	Versich. vereine a. Gegens., Sparkassen			40	41.748	30	-
29	Betriebe gew. Art v. Körpersch. öff. Rechts			6.855	66.094.239	96.732	57.759.081
30	Private Vereine			5.489	2.839.930	6.557	619.334
31	Sonst. jurist. Personen d. priv. Rechts			15.738	30.519.834	1.701.589	12.141.785
32	Insgesamt			661.048	679.787.364	26.557.418	210.158.356
33	Land- und Forstwirtschaft; Fischerei			19.521	3.069.217	13.212	197.472
34	Bergbau; Gewinn. v. Steinen u. Erden			467	1.676.157	284.672	233.135
35	Herstellung von Waren			30.433	158.225.965	2.357.617	87.113.225
36	Energie- und Wasserversorgung			7.376	38.445.744	8.478.418	768.829
37	Bau			44.821	42.026.430	8.220.006	1.735.725
38	Handel, Instandhaltung und Reparatur von Kfz			98.208	206.492.357	2.733.593	29.610.165
39	Verkehr und Lagerei			20.168	28.462.038	966.975	6.593.260
40	Beherbergung und Gastronomie			58.817	17.396.833	9.954	254.596
41	Information und Kommunikation			25.467	17.549.956	498.625	1.728.039
42	Finanz- und Versicherungsdienstleistungen			9.106	6.408.484	126.464	-
43	Grundstücks- und Wohnungswesen			146.217	23.962.171	55.407	4.604.797
44	Freiberufl., wissenschaftl. u. techn. Dienstleist.			94.442	25.945.617	969.667	2.088.350
45	Sonstige wirtschaftl. Dienstleistungen			19.854	18.529.765	1.196.241	2.712.721
46	Öffentl. Verwaltung, Verteidigung, Sozialvers.			2.671	61.985.630	59.190	56.665.404
47	Erziehung, Unterricht, Gesundheits- u. Sozialw.			42.598	18.320.424	517.438	11.038.130
48	Sonst. Dienstleistungen, Kunst u.a.			40.882	11.290.577	69.939	4.814.508
49	Insgesamt			661.048	679.787.364	26.557.418	210.158.356

Umsatzsteuerstatistik 2013

1.1 Haupterhebungsmerkmale nach Umsatzstufen, Bundesländern, Rechtsformen und Wirtschaftstätigkeiten (ÖNACE 2008)

Steuerpflichtiger Umsatz	Umsatzsteuer (brutto)	Erwerbsteuer	Abziehbare Vorsteuer insgesamt	darunter Einfuhrumsatzsteuer	Zahllast		Gutschrift		Zeile
					Fälle	1.000 EUR	Fälle	1.000 EUR	
219.064	323.627	40.484	-758.725	-6.102	41.869	51.359	46.003	-456.289	1
1.196.587	219.995	11.165	-296.249	-1.132	63.785	97.067	25.008	-163.688	2
3.424.574	594.262	21.332	-537.501	-2.683	78.766	295.891	26.233	-219.366	3
6.059.771	1.083.457	41.306	-822.743	-4.515	72.819	550.513	17.918	-249.990	4
16.897.653	3.055.320	176.884	-2.185.427	-17.008	89.284	1.470.792	16.725	-426.979	5
33.284.006	6.187.499	463.424	-4.424.771	-57.269	60.681	2.772.160	9.324	-550.015	6
43.504.300	8.288.471	813.575	-6.280.628	-148.079	25.650	3.482.389	4.336	-665.148	7
55.719.421	11.099.374	1.657.095	-9.171.560	-266.221	10.806	4.449.675	2.411	-872.336	8
50.343.617	10.221.285	2.361.554	-9.668.934	-366.248	3.088	4.033.280	1.039	-1.129.676	9
62.365.512	12.439.643	3.553.717	-13.164.243	-544.123	1.174	4.520.780	570	-1.692.724	10
170.057.082	38.820.751	9.718.489	-42.515.048	-2.645.000	479	10.869.325	280	-4.851.881	11
443.071.589	92.333.682	18.859.026	-89.825.830	-4.058.380	448.401	32.593.230	149.847	-11.278.091	12
7.985.332	1.528.407	266.417	-1.481.946	-46.013	12.352	501.258	3.404	-190.856	13
19.706.292	4.004.385	767.043	-3.904.447	-141.401	27.755	1.402.240	8.667	-540.301	14
67.462.479	12.927.936	2.677.912	-12.263.444	-265.519	75.901	4.491.977	21.530	-1.151.531	15
69.332.016	13.768.530	3.745.284	-14.662.702	-517.214	63.729	4.908.070	19.199	-2.063.181	16
42.802.581	8.350.484	2.033.459	-7.913.216	-162.409	35.207	3.172.488	12.681	-693.970	17
55.408.260	11.165.752	2.920.223	-12.578.307	-934.870	68.886	4.198.440	22.571	-2.696.796	18
27.634.840	5.362.680	1.117.243	-5.339.405	-175.934	45.724	1.943.185	15.617	-803.231	19
15.125.975	3.084.000	815.637	-3.372.932	-279.403	22.529	1.110.693	7.476	-584.733	20
137.613.815	32.141.509	4.515.807	-28.309.430	-1.535.619	96.318	10.864.880	38.702	-2.553.493	21
443.071.589	92.333.682	18.859.026	-89.825.830	-4.058.380	448.401	32.593.230	149.847	-11.278.091	22
42.718.127	7.449.426	463.115	-5.036.619	-33.177	278.332	3.350.609	56.738	-475.344	23
66.807.818	12.946.733	2.687.366	-12.423.563	-391.614	73.364	4.774.692	48.996	-1.579.122	24
55.621.929	14.217.765	2.040.581	-15.316.404	-1.427.320	753	3.019.429	551	-2.087.449	25
242.111.969	51.834.705	11.867.576	-50.061.012	-1.457.104	77.117	19.048.470	33.671	-5.427.981	26
8.641.101	1.332.967	104.683	-1.436.089	-2.748	1.361	242.545	463	-241.703	27
41.718	7.421	229	-5.107	-	33	3.386	7	-843	28
8.238.427	1.078.118	61.999	-1.281.210	-1.675	3.345	218.014	3.324	-359.838	29
2.214.040	304.900	5.925	-239.860	-219	2.957	125.911	1.962	-55.038	30
16.676.461	3.161.648	1.627.551	-4.025.967	-744.523	11.139	1.810.175	4.135	-1.050.774	31
443.071.589	92.333.682	18.859.026	-89.825.830	-4.058.380	448.401	32.593.230	149.847	-11.278.091	32
2.858.533	422.624	27.843	-437.692	-1.106	10.867	135.438	7.534	-122.852	33
1.158.350	264.953	16.869	-222.098	-4.011	355	69.626	104	-9.962	34
68.755.122	14.941.348	7.297.933	-23.587.678	-2.468.371	22.751	3.605.412	5.950	-4.958.156	35
29.198.496	10.125.092	271.588	-8.942.927	-19.402	4.573	1.677.347	2.657	-225.314	36
32.070.700	8.332.439	237.186	-5.392.495	-15.504	30.859	3.424.689	12.098	-250.465	37
174.148.599	32.398.758	10.111.255	-31.220.989	-1.427.361	74.967	13.386.315	19.039	-2.110.123	38
20.901.803	4.724.864	149.634	-4.469.989	-41.310	14.394	1.156.602	5.057	-752.948	39
17.132.282	2.350.415	52.347	-1.809.981	-2.805	44.868	798.763	10.619	-205.969	40
15.323.292	3.382.744	137.736	-2.173.234	-11.721	19.278	1.426.094	4.939	-82.351	41
6.282.020	1.470.563	94.326	-1.262.088	-9.630	5.928	438.344	3.090	-139.167	42
19.301.967	3.244.869	74.248	-3.299.486	-7.105	84.813	1.386.829	49.376	-1.376.761	43
22.887.600	5.018.080	167.071	-2.957.742	-37.132	74.118	2.627.712	14.404	-406.703	44
14.620.803	2.968.339	103.731	-1.824.612	-7.879	13.507	1.406.574	4.092	-163.144	45
5.261.035	652.261	43.032	-865.616	-1.445	1.019	104.149	1.634	-274.873	46
6.764.856	844.619	34.513	-535.435	-1.154	20.483	416.146	3.209	-72.305	47
6.406.130	1.191.715	39.714	-823.770	-2.443	25.621	533.191	6.045	-126.999	48
443.071.589	92.333.682	18.859.026	-89.825.830	-4.058.380	448.401	32.593.230	149.847	-11.278.091	49

Umsatzsteuerstatistik 2013

1.2 Steuerfreie Umsatz nach Umsatzstufen, Bundesländern, Rechtsformen und Wirtschaftstätigkeiten (ÖNACE 2008)

Zeile	Stufen des steuerbaren Umsatzes in EUR Bundesländer Rechtsformen Wirtschaftsbereiche (ÖNACE 2008)			Steuerfreier Umsatz insgesamt		davon gem. § 6 Abs. 1 Z.1 in Verbindung mit § 7 Ausfuhrlieferungen		davon gem. § 6 Abs. 1 Z.1 in Verbindung mit § 8 Lohnveredlungen	
				Fälle	1.000 EUR	Fälle	1.000 EUR	Fälle	1.000 EUR
1	bis unter	7.500	18.870	65.526	635	975	3	5	
2	7.500 bis unter	22.000	28.957	360.722	1.023	4.250	4	20	
3	22.000 bis unter	50.000	24.703	568.976	2.046	15.817	11	127	
4	50.000 bis unter	100.000	13.895	455.378	2.721	35.859	11	278	
5	100.000 bis unter	300.000	23.435	1.780.664	6.278	133.162	27	1.092	
6	300.000 bis unter	1 Mio.	26.621	4.781.872	7.967	406.569	26	1.854	
7	1 Mio. bis unter	3 Mio.	13.875	4.982.019	5.821	892.809	36	7.101	
8	3 Mio. bis unter	10 Mio.	7.887	9.903.517	3.983	2.058.527	29	5.368	
9	10 Mio. bis unter	30 Mio.	3.081	15.975.910	1.817	3.557.859	16	31.736	
10	30 Mio. bis unter	100 Mio.	1.470	28.422.317	1.004	7.235.086	6	3.075	
11	100 Mio. und mehr		674	142.861.455	488	23.531.395	7	15.648	
12	Insgesamt		163.468	210.158.356	33.783	37.872.308	176	66.304	
13	Burgenland		4.243	2.424.873	965	446.346	3	143	
14	Kärnten		9.047	7.292.988	1.543	1.547.266	2	48	
15	Niederösterreich		27.331	20.341.167	5.356	3.778.709	23	22.570	
16	Oberösterreich		22.153	36.442.700	5.095	8.669.456	26	16.647	
17	Salzburg		13.432	9.954.402	2.629	2.607.030	9	530	
18	Steiermark		18.974	29.420.799	3.913	7.931.839	23	7.770	
19	Tirol		19.744	13.683.904	3.163	2.930.687	25	1.849	
20	Vorarlberg		9.264	9.771.888	3.921	3.341.610	31	5.027	
21	Wien		39.280	80.825.635	7.198	6.619.364	34	11.720	
22	Österreich		163.468	210.158.356	33.783	37.872.308	176	66.304	
23	Natürliche Personen		105.978	7.174.894	12.080	357.573	58	4.176	
24	Personengesellsch. u.-gemeinschaften		17.700	17.445.815	4.219	5.652.073	21	30.759	
25	Aktiengesellschaften		490	28.722.567	262	7.436.676	2	694	
26	Gesellschaften mit beschr. Haftung		35.208	85.496.366	16.452	21.418.720	88	30.463	
27	Erwerbs- und Wirtschaftsgenossensch.		579	798.515	85	52.377	2	35	
28	Versich. vereine a. Gegens., Sparkassen		-	-	-	-	-	-	
29	Betriebe gew. Art v. Körpersch. öff. Rechts		810	57.759.081	55	6.075	1	0	
30	Private Vereine		1.311	619.334	193	3.081	3	146	
31	Sonst. jurist. Personen d. priv. Rechts		1.392	12.141.785	437	2.945.733	1	31	
32	Insgesamt		163.468	210.158.356	33.783	37.872.308	176	66.304	
33	Land- und Forstwirtschaft; Fischerei		3.108	197.472	488	20.183	3	99	
34	Bergbau; Gewinn. v. Steinen u. Erden		156	233.135	43	32.798	-	-	
35	Herstellung von Waren		12.506	87.113.225	5.850	27.765.482	82	52.052	
36	Energie- und Wasserversorgung		886	768.829	150	70.851	-	-	
37	Bau		6.149	1.735.725	1.631	158.288	7	223	
38	Handel, Instandhaltung und Reparatur von Kfz		37.326	29.610.165	15.718	8.477.259	51	13.165	
39	Verkehr und Lagerei		3.897	6.593.260	969	399.236	3	45	
40	Beherbergung und Gastronomie		6.841	254.596	1.150	16.208	-	-	
41	Information und Kommunikation		5.102	1.728.039	1.560	143.762	6	178	
42	Finanz- und Versicherungsdienstleistungen		-	-	-	-	-	-	
43	Grundstücks- und Wohnungswesen		20.918	4.604.797	795	61.970	1	18	
44	Freiberufl., wissenschaftl. u. techn. Dienstleist.		15.874	2.088.350	2.972	544.542	9	203	
45	Sonstige wirtschaftl. Dienstleistungen		4.806	2.712.721	751	115.614	4	132	
46	Öffentl. Verwaltung, Verteidigung, Sozialvers.		192	56.665.404	11	136	-	-	
47	Erziehung, Unterricht, Gesundheits- u. Sozialw.		32.576	11.038.130	587	40.907	4	134	
48	Sonst. Dienstleistungen, Kunst u.a.		13.131	4.814.508	1.108	25.074	6	55	
49	Insgesamt		163.468	210.158.356	33.783	37.872.308	176	66.304	

Umsatzsteuerstatistik 2013

1.2 Steuerfreie Umsatz nach Umsatzstufen, Bundesländern, Rechtsformen und Wirtschaftstätigkeiten (ÖNACE 2008)

davon gem. § 6 Abs.1 Z.2-7 und § 23 Abs. 5 Schiff-,Luftfahrt,grenz- überschr. Beförd. u.a.		davon gem. Art 6 Abs. 1 Z.1 innergemein- schaftliche Lieferungen (ohne Fahrzeuge)		davon gem. Art. 6 Abs. 1 Z.1 und 2 inner- gemeinsch. Lieferungen von Fahrzeugen		davon gem. § 6 Abs. 1 Z. 27 Kleinunternehmer		sonstige steuerfreie Umsätze		Zeile
Fälle	1.000 EUR	Fälle	1.000 EUR	Fälle	1.000 EUR	Fälle	1.000 EUR	Fälle	1.000 EUR	
43	122	800	1.468	3	1	14.699	56.610	2.796	6.345	1
130	1.245	1.297	6.466	6	24	22.234	310.365	4.626	38.352	2
253	5.137	2.385	21.546	8	119	11.849	328.488	8.930	197.741	3
254	7.839	3.309	48.972	9	177	13	135	8.530	362.119	4
479	30.158	7.517	211.837	28	507	-	-	11.858	1.403.910	5
539	101.713	9.957	750.349	58	2.175	-	-	12.661	3.519.213	6
443	275.561	7.981	1.872.127	81	4.191	-	-	3.955	1.930.230	7
327	559.477	5.692	5.021.898	95	20.165	-	-	1.683	2.238.081	8
182	1.074.005	2.452	8.681.968	60	11.012	-	-	648	2.619.330	9
98	1.108.522	1.206	15.963.466	26	23.251	-	-	369	4.088.917	10
61	4.411.641	570	48.605.060	11	10.791	-	-	212	66.286.919	11
2.809	7.575.419	43.166	81.185.158	385	72.413	48.795	695.599	56.268	82.691.155	12
53	49.094	1.432	1.209.274	10	1.186	998	14.552	1.391	704.279	13
91	96.582	2.351	3.769.056	22	4.100	2.800	41.249	3.284	1.834.687	14
424	2.300.639	7.230	10.264.105	42	8.517	8.233	117.980	9.579	3.848.647	15
262	671.454	8.038	21.461.238	95	17.651	4.658	68.581	7.729	5.537.674	16
179	279.344	3.890	5.197.176	48	12.593	3.928	57.457	4.606	1.800.273	17
240	188.692	5.526	16.654.703	36	2.205	4.984	70.312	6.818	4.565.278	18
164	362.826	4.427	5.514.664	61	13.080	7.892	112.852	6.147	4.747.947	19
181	268.846	2.767	4.717.772	26	3.354	2.266	30.946	2.209	1.404.333	20
1.215	3.357.943	7.505	12.397.172	45	9.727	13.036	181.671	14.505	58.248.038	21
2.809	7.575.419	43.166	81.185.158	385	72.413	48.795	695.599	56.268	82.691.155	22
920	80.617	14.422	680.594	93	3.110	42.517	604.990	41.176	5.443.834	23
404	382.348	4.930	10.105.022	59	12.586	5.342	76.561	5.342	1.186.465	24
53	2.558.629	307	16.343.180	4	1.945	1	6	202	2.381.436	25
1.318	3.922.540	22.029	45.393.603	224	54.485	263	3.686	7.857	14.672.869	26
4	30	158	579.876	2	54	13	145	469	165.999	27
-	-	-	-	-	-	-	-	-	-	28
13	17.627	117	9.352	-	-	134	1.518	569	57.724.509	29
15	1.819	230	17.981	1	9	479	8.083	487	588.216	30
82	611.809	973	8.055.549	2	225	46	610	166	527.828	31
2.809	7.575.419	43.166	81.185.158	385	72.413	48.795	695.599	56.268	82.691.155	32
21	909	1.005	107.026	3	25	1.014	12.831	921	56.399	33
2	113	117	198.736	-	-	10	127	34	1.361	34
72	443.633	8.842	58.327.130	15	2.457	1.418	20.499	1.477	501.972	35
11	16.731	289	573.774	-	-	125	1.316	416	106.158	36
32	4.071	2.220	205.679	11	84	1.330	21.470	1.499	1.345.909	37
317	176.428	20.452	20.162.052	304	67.854	4.321	63.681	7.133	649.726	38
918	4.548.126	1.493	577.597	13	1.115	642	10.318	555	1.056.823	39
27	83.661	433	17.139	2	12	3.494	58.142	1.887	79.435	40
43	3.102	2.256	203.185	3	127	1.199	14.998	913	1.362.686	41
-	-	-	-	-	-	-	-	-	-	42
547	36.532	247	51.959	1	96	11.230	140.673	8.352	4.313.548	43
199	42.704	3.279	536.874	16	436	5.358	70.409	5.210	893.182	44
525	2.179.673	975	159.082	8	101	2.196	32.015	782	226.105	45
2	2.180	29	1.442	-	-	4	17	156	56.661.628	46
57	34.784	356	14.294	3	21	7.051	99.303	25.090	10.848.687	47
36	2.771	1.173	49.188	6	85	9.403	149.799	1.843	4.587.535	48
2.809	7.575.419	43.166	81.185.158	385	72.413	48.795	695.599	56.268	82.691.155	49

Umsatzsteuerstatistik 2013

1.3 Steuerpflichtige Umsätze nach Umsatzstufen, Bundesländern, Rechtsformen und Wirtschaftstätigkeiten (ÖNACE 2008)

Zeile	Stufen des steuerbaren Umsatzes in EUR Bundesländer Rechtsformen Wirtschaftsbereiche (ÖNACE 2008)			Steuerpflichtiger Umsatz insgesamt		versteuert mit 20 % gem. § 10 Abs. 1 (Normalsteuersatz)		versteuert mit 10 % gem. § 10 Abs. 2 (ermäßigter Steuersatz)	
				Fälle	1.000 EUR	Fälle	1.000 EUR	Fälle	1.000 EUR
1	bis unter	7.500	60.824	219.064	45.111	128.633	23.244	84.710	
2	7.500 bis unter	22.000	86.860	1.196.587	69.977	682.217	46.570	499.616	
3	22.000 bis unter	50.000	103.186	3.424.574	93.282	2.201.789	53.154	1.201.819	
4	50.000 bis unter	100.000	89.994	6.059.771	86.036	4.295.332	43.423	1.744.202	
5	100.000 bis unter	300.000	105.003	16.897.653	102.599	12.426.442	51.466	4.413.883	
6	300.000 bis unter	1 Mio.	68.982	33.284.006	67.751	25.483.313	34.237	7.734.518	
7	1 Mio. bis unter	3 Mio.	29.644	43.504.300	29.287	33.307.313	14.610	10.155.193	
8	3 Mio. bis unter	10 Mio.	13.069	55.719.421	12.954	43.592.215	6.743	12.103.745	
9	10 Mio. bis unter	30 Mio.	4.089	50.343.617	4.047	39.842.522	2.408	10.496.835	
10	30 Mio. bis unter	100 Mio.	1.724	62.365.512	1.708	48.288.373	1.203	14.076.860	
11	100 Mio. und mehr		755	170.057.082	753	136.854.623	611	33.197.795	
12	Insgesamt		564.130	443.071.589	513.505	347.102.773	277.669	95.709.176	
13	Burgenland		14.933	7.985.332	13.805	6.053.825	6.431	1.901.154	
14	Kärnten		34.369	19.706.292	32.034	15.648.403	17.129	4.056.340	
15	Niederösterreich		92.588	67.462.479	83.553	51.117.212	41.312	16.269.438	
16	Oberösterreich		78.698	69.332.016	73.601	54.469.293	36.667	14.856.378	
17	Salzburg		45.327	42.802.581	41.349	32.677.916	24.447	10.123.778	
18	Steiermark		86.797	55.408.260	76.094	44.684.818	43.160	10.686.953	
19	Tirol		58.343	27.634.840	53.021	18.842.844	34.863	8.783.848	
20	Vorarlberg		28.704	15.125.975	25.845	11.929.433	15.906	3.105.840	
21	Wien		124.371	137.613.815	114.203	111.679.028	57.754	25.925.447	
22	Österreich		564.130	443.071.589	513.505	347.102.773	277.669	95.709.176	
23	Natürliche Personen		321.413	42.718.127	295.837	30.450.315	145.631	12.148.326	
24	Personengesellsch. u.-gemeinschaften		118.016	66.807.818	101.194	50.021.471	82.731	16.714.069	
25	Aktiengesellschaften		1.091	55.621.929	1.075	45.816.241	585	9.794.504	
26	Gesellschaften mit beschr. Haftung		97.062	242.111.969	95.489	199.884.368	32.546	42.184.074	
27	Erwerbs- und Wirtschaftsgenossensch.		1.782	8.641.101	1.626	4.409.985	1.268	4.224.311	
28	Versich. vereine a. Gegens., Sparkassen		39	41.718	35	27.493	34	14.112	
29	Betriebe gew. Art v. Körpersch. öff. Rechts		5.987	8.238.427	4.615	1.865.983	5.494	6.368.535	
30	Private Vereine		4.656	2.214.040	4.096	735.111	2.885	1.478.683	
31	Sonst. jurist. Personen d. priv. Rechts		14.084	16.676.461	9.538	13.891.805	6.495	2.782.562	
32	Insgesamt		564.130	443.071.589	513.505	347.102.773	277.669	95.709.176	
33	Land- und Forstwirtschaft; Fischerei		17.689	2.858.533	12.198	1.287.740	10.841	1.434.437	
34	Bergbau; Gewinn. v. Steinen u. Erden		410	1.158.350	400	1.124.378	156	33.961	
35	Herstellung von Waren		27.338	68.755.122	26.852	56.890.887	9.728	11.858.262	
36	Energie- und Wasserversorgung		6.711	29.198.496	5.361	26.394.923	3.192	2.794.095	
37	Bau		39.912	32.070.700	38.663	31.670.008	9.864	388.078	
38	Handel, Instandhaltung und Reparatur von Kfz		87.731	174.148.599	85.635	134.338.342	33.072	39.784.803	
39	Verkehr und Lagerei		18.563	20.901.803	14.206	15.610.178	10.546	5.289.282	
40	Beherbergung und Gastronomie		54.063	17.132.282	50.312	5.827.869	49.274	11.275.579	
41	Information und Kommunikation		22.326	15.323.292	22.002	13.441.565	3.599	1.880.286	
42	Finanz- und Versicherungsdienstleistungen		7.151	6.282.020	6.680	5.839.482	2.975	430.390	
43	Grundstücks- und Wohnungswesen		128.907	19.301.967	105.404	12.293.236	97.935	7.001.372	
44	Freiberufl., wissenschaftl. u. techn. Dienstleist.		82.942	22.887.600	81.181	21.775.470	16.577	1.106.142	
45	Sonstige wirtschaftl. Dienstleistungen		16.202	14.620.803	15.748	13.350.905	4.746	1.267.693	
46	Öffentl. Verwaltung, Verteidigung, Sozialvers.		2.573	5.261.035	2.503	996.128	2.488	4.261.659	
47	Erziehung, Unterricht, Gesundheits- u. Sozialw.		21.476	6.764.856	19.371	1.503.269	9.834	5.258.669	
48	Sonst. Dienstleistungen, Kunst u.a.		30.136	6.406.130	26.989	4.758.395	12.842	1.644.469	
49	Insgesamt		564.130	443.071.589	513.505	347.102.773	277.669	95.709.176	

Umsatzsteuerstatistik 2013

1.3 Steuerpflichtige Umsätze nach Umsatzstufen, Bundesländern, Rechtsformen und Wirtschaftstätigkeiten (ÖNACE 2008)

versteuert mit 12 % gem. § 10 Abs. 3		versteuert mit 19 % gem. § 10 Abs. 4		versteuert mit Zusatzsteuer gem. § 22 Abs. 2		Hinzurechnungen gem. § 11 Abs. 12 u. 14 bzw. § 19 Abs. 2		Steuerschuld gem. § 19 Abs. 1a (Bauleistungen)		Zeile
Fälle	1.000 EUR	Fälle	1.000 EUR	Fälle	1.000 EUR	Fälle	1.000 EUR	Fälle	1.000 EUR	
118	243	75	299	1.834	5.173	7.951	288.840	667	12.507	1
183	1.004	97	728	1.045	13.023	5.423	32.060	280	1.392	2
321	3.278	143	1.965	564	15.691	8.961	31.430	764	3.110	3
466	9.348	131	3.921	175	6.968	12.079	47.437	1.751	6.048	4
843	42.099	148	11.110	102	4.076	24.824	121.104	5.640	33.203	5
354	39.940	100	25.409	17	826	28.162	307.689	8.948	130.981	6
95	15.622	47	26.077	5	93	17.365	604.650	6.234	290.520	7
38	1.424	12	22.037	-	-	9.139	1.166.198	2.823	505.184	8
8	965	5	3.295	-	-	3.274	1.202.355	840	506.462	9
7	267	1	12	-	-	1.502	1.374.248	330	411.702	10
8	1.173	5	3.492	-	-	686	8.129.242	132	506.340	11
2.441	115.365	764	98.344	3.742	45.851	119.366	13.305.253	28.409	2.407.448	12
258	25.758	-	-	397	4.595	3.105	124.005	1.004	49.654	13
74	739	-	-	109	767	6.614	468.899	1.970	237.097	14
1.026	52.244	1	2	2.013	23.577	17.293	1.069.002	4.792	248.624	15
263	4.441	1	0	210	1.904	18.278	1.388.320	5.001	497.815	16
92	548	-	-	35	339	11.699	802.424	2.138	149.811	17
313	23.098	14	348	867	13.043	13.685	1.155.994	4.272	306.372	18
203	1.566	42	6.303	45	279	15.209	714.315	2.845	135.059	19
108	2.204	699	88.196	19	301	7.179	370.479	1.574	99.193	20
104	4.766	7	3.495	47	1.046	26.304	7.211.814	4.813	683.823	21
2.441	115.365	764	98.344	3.742	45.851	119.366	13.305.253	28.409	2.407.448	22
1.631	59.555	487	31.766	2.635	28.083	49.858	128.626	10.130	65.907	23
588	41.086	156	13.505	1.105	17.687	15.624	1.261.837	4.369	651.212	24
3	9	10	11.174	-	-	844	4.072.942	90	278.256	25
114	11.754	67	31.773	-	-	49.418	7.631.977	13.268	1.367.572	26
4	5	6	6.725	1	75	399	27.253	76	10.076	27
-	-	1	113	-	-	17	490	-	-	28
77	2.487	6	1.416	1	6	837	67.500	36	482	29
13	155	5	91	-	-	953	9.973	4	8	30
11	314	26	1.780	-	-	1.416	104.655	436	33.935	31
2.441	115.365	764	98.344	3.742	45.851	119.366	13.305.253	28.409	2.407.448	32
1.670	98.118	16	319	3.112	37.913	1.630	6.155	85	768	33
2	5	-	-	1	5	159	36.680	65	1.739	34
78	1.421	22	3.901	63	651	10.639	2.376.372	3.701	229.960	35
20	89	8	9.351	4	38	1.026	4.564.907	231	25.862	36
18	46	43	12.503	11	65	19.330	1.957.242	17.027	1.866.211	37
154	4.995	76	19.956	58	504	25.387	1.548.171	3.228	86.070	38
11	66	15	2.225	6	53	3.676	1.073.464	395	5.881	39
239	5.743	243	17.452	371	5.639	11.436	52.720	131	888	40
6	33	4	1.399	4	9	8.070	506.132	97	1.576	41
21	530	16	11.555	6	63	1.606	257.363	69	5.278	42
76	974	216	5.896	60	489	4.808	84.803	540	37.439	43
47	868	38	4.913	19	209	17.710	551.314	1.279	91.904	44
15	98	24	1.991	12	74	4.632	170.986	1.338	51.336	45
37	1.980	1	1.262	1	6	343	26.392	18	311	46
20	242	17	2.570	9	105	3.396	17.570	27	86	47
27	156	25	3.050	5	27	5.518	74.984	178	2.139	48
2.441	115.365	764	98.344	3.742	45.851	119.366	13.305.253	28.409	2.407.448	49

Umsatzsteuerstatistik 2013

1.4 Innergemeinschaftliche Lieferungen nach Umsatzstufen, Bundesländern, Rechtsformen und Wirtschaftstätigkeiten (ÖNACE 2008)

Zeile	Stufen des steuerbaren Umsatzes in EUR Bundesländer Rechtsformen Wirtschaftsbereiche (ÖNACE 2008)			Innergemeinschaftlicher Erwerb insgesamt		Steuerfreier innergemeinschaftlicher Erwerb		steuerpflichtiger Erwerb	
								versteuert mit 20 %	
	Fälle	1.000 EUR	Fälle	1.000 EUR	Fälle	1.000 EUR			
1	bis unter	7.500	9.329	220.596	276	6.549	8.536	190.742	
2	7.500 bis unter	22.000	9.479	58.639	229	1.052	8.788	53.826	
3	22.000 bis unter	50.000	18.204	113.514	333	2.409	16.947	101.454	
4	50.000 bis unter	100.000	24.257	220.465	452	3.314	22.670	194.417	
5	100.000 bis unter	300.000	45.935	937.640	935	8.284	43.282	835.484	
6	300.000 bis unter	1 Mio.	43.093	2.452.015	1.288	14.909	41.307	2.187.697	
7	1 Mio. bis unter	3 Mio.	22.862	4.303.868	938	23.952	22.209	3.845.405	
8	3 Mio. bis unter	10 Mio.	11.280	8.787.086	584	67.304	11.037	7.847.376	
9	10 Mio. bis unter	30 Mio.	3.712	12.512.136	182	20.471	3.656	11.118.170	
10	30 Mio. bis unter	100 Mio.	1.631	19.295.967	62	179.433	1.614	16.420.626	
11	100 Mio. und mehr		733	51.318.693	12	64.570	727	45.930.709	
12	Insgesamt		190.515	100.220.619	5.291	392.246	180.773	88.725.906	
13	Burgenland		5.951	1.444.975	175	8.845	5.720	1.228.041	
14	Kärnten		11.853	4.063.363	220	39.054	11.328	3.646.109	
15	Niederösterreich		32.218	14.056.463	1.021	62.661	30.817	12.785.316	
16	Oberösterreich		30.418	19.879.683	1.036	74.619	29.059	17.647.759	
17	Salzburg		16.597	10.641.882	368	10.304	15.869	9.703.011	
18	Steiermark		24.573	15.298.861	606	15.714	23.387	13.919.067	
19	Tirol		21.627	6.089.202	447	37.996	20.629	5.120.062	
20	Vorarlberg		11.239	4.310.511	279	4.963	10.316	3.816.115	
21	Wien		36.039	24.435.678	1.139	138.091	33.648	20.860.427	
22	Österreich		190.515	100.220.619	5.291	392.246	180.773	88.725.906	
23	Natürliche Personen		100.392	2.507.338	1.987	17.933	94.495	2.127.631	
24	Personengesellsch. u.-gemeinschaften		22.513	14.307.667	544	7.862	21.281	12.567.792	
25	Aktiengesellschaften		755	10.561.970	22	43.728	732	9.885.976	
26	Gesellschaften mit beschr. Haftung		60.327	63.268.021	2.618	311.427	58.254	55.705.913	
27	Erwerbs- und Wirtschaftsgenossensch.		662	608.983	5	808	635	438.517	
28	Versich. vereine a. Gegens., Sparkassen		24	1.167	1	0	24	1.125	
29	Betriebe gew. Art v. Körpersch. öff. Rechts		2.152	333.759	36	283	1.996	285.835	
30	Private Vereine		1.459	33.347	34	78	1.318	25.972	
31	Sonst. jurist. Personen d. priv. Rechts		2.231	8.598.366	44	10.127	2.038	7.687.144	
32	Insgesamt		190.515	100.220.619	5.291	392.246	180.773	88.725.906	
33	Land- und Forstwirtschaft; Fischerei		4.491	187.220	123	899	3.956	91.713	
34	Bergbau; Gewinn. v. Steinen u. Erden		206	84.473	5	20	204	84.241	
35	Herstellung von Waren		19.240	37.926.774	628	43.411	18.826	35.089.635	
36	Energie- und Wasserversorgung		1.519	1.367.352	31	403	1.441	1.348.254	
37	Bau		17.628	1.242.365	441	55.617	17.379	1.181.644	
38	Handel, Instandhaltung und Reparatur von Kfz		57.546	54.681.815	1.769	232.343	55.398	46.652.139	
39	Verkehr und Lagerei		4.686	775.481	171	9.006	4.553	727.753	
40	Beherbergung und Gastronomie		18.754	321.759	329	2.862	16.872	196.129	
41	Information und Kommunikation		10.074	709.514	358	1.662	9.609	669.345	
42	Finanz- und Versicherungsdienstleistungen		1.604	504.380	39	26.527	1.512	465.165	
43	Grundstücks- und Wohnungswesen		5.118	374.506	101	522	4.774	367.079	
44	Freiberufl., wissenschaftl. u. techn. Dienstleist.		23.451	882.758	610	6.590	21.374	794.351	
45	Sonstige wirtschaftl. Dienstleistungen		5.791	537.149	188	8.734	5.565	508.169	
46	Öffentl. Verwaltung, Verteidigung, Sozialvers.		1.014	226.172	21	64	969	203.587	
47	Erziehung, Unterricht, Gesundheits- u. Sozialw.		6.956	191.725	221	2.479	6.390	155.800	
48	Sonst. Dienstleistungen, Kunst u.a.		12.437	207.176	256	1.108	11.951	190.901	
49	Insgesamt		190.515	100.220.619	5.291	392.246	180.773	88.725.906	

Umsatzsteuerstatistik 2013

1.4 Innergemeinschaftliche Lieferungen nach Umsatzstufen, Bundesländern, Rechtsformen und Wirtschaftstätigkeiten (ÖNACE 2008)

steuerpflichtiger Erwerb				Erwerb gem. Art. 3 Abs. 8 2. Satz				Zeile
versteuert mit 10 %		versteuert mit 19 %		der im Staat des Bestimmungsorts besteuert wurde		der im Inland als besteuert gilt		
Fälle	1.000 EUR	Fälle	1.000 EUR	Fälle	1.000 EUR	Fälle	1.000 EUR	
1.821	23.253	17	53	41	93	102	350.734	1
1.532	3.497	54	265	39	461	23	37.615	2
3.007	8.803	126	848	48	99	35	45.358	3
4.621	21.077	131	1.658	60	465	44	34.188	4
10.214	89.427	154	4.446	67	337	97	47.180	5
10.650	238.926	101	10.483	48	135	155	125.484	6
6.894	422.919	52	11.591	40	5.306	186	178.740	7
3.892	868.189	18	4.217	29	24.873	186	433.884	8
1.480	1.367.153	6	6.341	4	10.024	125	395.460	9
854	2.695.896	2	11	5	38.506	102	589.981	10
455	5.323.352	2	61	5	476	66	706.980	11
45.420	11.062.492	663	39.975	386	80.775	1.121	2.945.605	12
1.116	208.090	-	-	10	1.005	21	19.551	13
2.557	378.186	6	14	22	8.321	93	123.749	14
6.602	1.208.486	4	0	79	387	195	289.886	15
7.234	2.157.291	17	15	47	2.147	164	227.600	16
4.150	928.565	8	2	19	58	72	75.308	17
5.051	1.364.064	14	16	52	485	147	675.183	18
6.000	929.849	44	1.295	28	58	74	53.176	19
3.447	450.864	560	38.569	25	557	31	14.069	20
9.263	3.437.097	10	63	104	67.757	324	1.467.083	21
45.420	11.062.492	663	39.975	386	80.775	1.121	2.945.605	22
21.418	346.093	430	15.681	221	906	144	15.516	23
6.415	1.725.280	131	6.734	33	809	76	111.732	24
402	630.501	6	1.764	1	142	32	198.605	25
14.931	7.235.952	72	14.730	122	78.553	793	2.089.042	26
249	169.501	5	157	3	1	1	632	27
13	43	1	0	-	-	-	-	28
1.061	46.884	8	757	2	2	-	-	29
577	7.289	4	8	2	4	-	-	30
354	900.949	6	145	2	359	75	530.079	31
45.420	11.062.492	663	39.975	386	80.775	1.121	2.945.605	32
1.729	94.170	21	438	9	53	5	39	33
28	213	1	0	1	84	1	70	34
4.136	2.786.695	25	7.033	32	6.039	144	502.697	35
335	17.944	4	751	1	6	6	716	36
1.265	1.255	44	3.849	23	609	28	1.889	37
13.269	7.785.183	82	12.149	103	72.515	798	2.314.087	38
494	36.370	15	2.352	9	76	15	3.391	39
7.743	113.390	229	9.377	27	9	12	260	40
2.456	38.321	8	186	35	98	14	5.988	41
395	12.421	9	267	3	1	5	81.026	42
577	5.333	135	1.573	14	5	10	2.415	43
6.613	81.606	27	211	82	496	68	31.643	44
1.090	19.433	21	813	14	20	8	1.368	45
427	21.823	6	698	1	0	-	-	46
2.366	33.357	19	89	10	4	2	15	47
2.497	14.977	17	190	22	761	5	1	48
45.420	11.062.492	663	39.975	386	80.775	1.121	2.945.605	49

Umsatzsteuerstatistik 2013

1.5 Vorsteuern und Berichtigungen nach Umsatzstufen, Bundesländern, Rechtsformen und Wirtschaftstätigkeiten (ÖNACE 2008)

Zeile	Stufen des steuerbaren Umsatzes in EUR Bundesländer Rechtsformen Wirtschaftsbereiche (ÖNACE 2008)			Abziehbare Vorsteuer insgesamt		davon Vorsteuern (aus Inlandsumsätzen)		davon Einfuhr- umsatzsteuer	
				Fälle	1.000 EUR	Fälle	1.000 EUR	Fälle	1.000 EUR
1	bis unter	7.500	76.165	-758.725	75.009	-463.660	779	-6.102	
2	7.500 bis unter	22.000	82.323	-296.249	81.781	-259.651	737	-1.132	
3	22.000 bis unter	50.000	100.796	-537.501	100.320	-492.878	1.156	-2.683	
4	50.000 bis unter	100.000	88.971	-822.743	88.744	-737.950	1.692	-4.515	
5	100.000 bis unter	300.000	104.233	-2.185.427	103.897	-1.896.544	3.550	-17.008	
6	300.000 bis unter	1 Mio.	68.555	-4.424.771	68.191	-3.638.143	4.562	-57.269	
7	1 Mio. bis unter	3 Mio.	29.745	-6.280.628	29.529	-4.762.574	3.959	-148.079	
8	3 Mio. bis unter	10 Mio.	13.169	-9.171.560	13.061	-6.155.952	3.313	-266.221	
9	10 Mio. bis unter	30 Mio.	4.113	-9.668.934	4.079	-5.710.201	1.780	-366.248	
10	30 Mio. bis unter	100 Mio.	1.739	-13.164.243	1.729	-7.778.122	1.004	-544.123	
11	100 Mio. und mehr		754	-42.515.048	749	-22.533.857	557	-2.645.000	
12	Insgesamt		570.563	-89.825.830	567.089	-54.429.532	23.089	-4.058.380	
13	Burgenland		14.795	-1.481.946	14.736	-1.060.823	454	-46.013	
14	Kärnten		35.164	-3.904.447	34.871	-2.576.018	1.150	-141.401	
15	Niederösterreich		92.192	-12.263.444	91.828	-8.283.869	3.556	-265.519	
16	Oberösterreich		79.684	-14.662.702	79.217	-9.061.498	3.586	-517.214	
17	Salzburg		46.132	-7.913.216	45.905	-4.933.267	1.689	-162.409	
18	Steiermark		84.521	-12.578.307	83.461	-7.514.924	2.934	-934.870	
19	Tirol		59.197	-5.339.405	58.833	-3.372.855	1.852	-175.934	
20	Vorarlberg		28.334	-3.372.932	28.162	-1.925.804	2.246	-279.403	
21	Wien		130.544	-28.309.430	130.076	-15.700.472	5.622	-1.535.619	
22	Österreich		570.563	-89.825.830	567.089	-54.429.532	23.089	-4.058.380	
23	Natürliche Personen		317.011	-5.036.619	315.635	-4.444.430	6.544	-33.177	
24	Personengesellsch. u.-gemeinschaften		118.628	-12.423.563	117.618	-8.107.516	2.539	-391.614	
25	Aktiengesellschaften		1.247	-15.316.404	1.244	-7.974.688	313	-1.427.320	
26	Gesellschaften mit beschr. Haftung		109.636	-50.061.012	109.379	-29.398.241	12.805	-1.457.104	
27	Erwerbs- und Wirtschaftsgenossensch.		1.811	-1.436.089	1.808	-1.307.153	71	-2.748	
28	Versich. vereine a. Gegens., Sparkassen		34	-5.107	34	-5.093	-	-	
29	Betriebe gew. Art v. Körpersch. öff. Rechts		6.009	-1.281.210	5.997	-1.386.460	74	-1.675	
30	Private Vereine		4.758	-239.860	4.737	-230.842	97	-219	
31	Sonst. jurist. Personen d. priv. Rechts		11.429	-4.025.967	10.637	-1.575.109	646	-744.523	
32	Insgesamt		570.563	-89.825.830	567.089	-54.429.532	23.089	-4.058.380	
33	Land- und Forstwirtschaft; Fischerei		14.355	-437.692	14.299	-406.430	123	-1.106	
34	Bergbau; Gewinn. v. Steinen u. Erden		430	-222.098	426	-164.632	27	-4.011	
35	Herstellung von Waren		27.966	-23.587.678	27.779	-11.468.338	4.840	-2.468.371	
36	Energie- und Wasserversorgung		6.919	-8.942.927	6.895	-4.088.195	146	-19.402	
37	Bau		42.162	-5.392.495	41.373	-3.238.981	1.163	-15.504	
38	Handel, Instandhaltung und Reparatur von Kfz		91.186	-31.220.989	90.503	-18.176.610	10.844	-1.427.361	
39	Verkehr und Lagerei		18.067	-4.469.989	17.989	-3.236.302	446	-41.310	
40	Beherbergung und Gastronomie		54.203	-1.809.981	53.941	-1.708.499	595	-2.805	
41	Information und Kommunikation		23.629	-2.173.234	23.533	-1.576.554	1.164	-11.721	
42	Finanz- und Versicherungsdienstleistungen		8.119	-1.262.088	8.126	-1.087.265	86	-9.630	
43	Grundstücks- und Wohnungswesen		128.448	-3.299.486	127.960	-3.194.583	320	-7.105	
44	Freiberufl., wissenschaftl. u. techn. Dienstleist.		85.432	-2.957.742	84.998	-2.228.980	1.859	-37.132	
45	Sonstige wirtschaftl. Dienstleistungen		16.807	-1.824.612	16.727	-1.549.329	440	-7.879	
46	Öffentl. Verwaltung, Verteidigung, Sozialvers.		2.555	-865.616	2.550	-956.060	29	-1.445	
47	Erziehung, Unterricht, Gesundheits- u. Sozialw.		19.801	-535.435	19.676	-627.781	279	-1.154	
48	Sonst. Dienstleistungen, Kunst u.a.		30.484	-823.770	30.314	-720.992	728	-2.443	
49	Insgesamt		570.563	-89.825.830	567.089	-54.429.532	23.089	-4.058.380	

Umsatzsteuerstatistik 2013

1.5 Vorsteuern und Berichtigungen nach Umsatzstufen, Bundesländern, Rechtsformen und Wirtschaftstätigkeiten (ÖNACE 2008)

davon aus innergemeinschaftlichem Erwerb		davon sonstige Vorsteuern		davon ab gem. § 12 Abs. 3 in Verbindung mit Abs. 4 und 5		Berichtigungen gem. § 12 Abs. 10 und 11 und § 16		Sonstige Berichtigungen		Zeile
Fälle	1.000 EUR	Fälle	1.000 EUR	Fälle	1.000 EUR	Fälle	1.000 EUR	Fälle	1.000 EUR	
7.519	-25.314	6.003	-276.201	370	1.982	1.831	10.570	1.223	-10.315	1
8.795	-9.946	4.406	-29.689	407	1.428	1.451	2.740	1.072	-1.532	2
17.267	-19.560	8.239	-28.521	780	3.238	1.752	2.903	1.528	-1.568	3
23.640	-39.918	11.750	-46.013	866	1.537	1.339	4.116	1.275	-1.497	4
44.826	-172.426	24.290	-116.070	1.247	4.345	2.096	12.276	1.578	-2.965	5
41.671	-454.963	27.499	-297.945	2.446	9.821	2.120	13.728	1.517	-4.008	6
22.504	-808.916	17.131	-592.582	1.009	15.715	1.287	15.807	920	-4.176	7
11.117	-1.648.405	9.024	-1.137.240	298	17.241	747	19.017	596	-7.570	8
3.654	-2.350.738	3.242	-1.184.633	98	19.891	283	-77.006	270	-10.300	9
1.607	-3.526.921	1.486	-1.349.490	51	37.140	173	-2.727	173	-1.062	10
713	-9.704.496	669	-8.090.723	29	459.175	107	-147	93	-6.747	11
183.313	-18.761.603	113.739	-13.149.106	7.601	571.514	13.186	1.278	10.245	-51.739	12
5.753	-265.966	2.948	-121.608	212	9.449	297	3.014	169	-2.477	13
11.436	-765.106	6.334	-459.008	297	30.185	1.025	6.900	670	-5.043	14
30.889	-2.668.768	16.443	-1.064.647	1.460	4.968	1.905	14.391	1.285	-1.958	15
29.198	-3.734.660	17.498	-1.374.985	1.060	10.071	2.042	15.583	1.501	-6.222	16
15.988	-2.024.834	11.194	-794.305	278	4.063	984	-2.462	782	7.792	17
23.747	-2.904.308	12.980	-1.148.230	1.113	5.833	2.115	-81.810	1.983	-6.023	18
20.898	-1.110.593	14.607	-703.928	727	19.800	1.456	4.105	663	-564	19
10.863	-812.213	6.895	-359.357	210	1.299	517	2.545	438	-746	20
34.541	-4.475.157	24.840	-7.123.039	2.244	485.846	2.845	39.011	2.754	-36.499	21
183.313	-18.761.603	113.739	-13.149.106	7.601	571.514	13.186	1.278	10.245	-51.739	22
96.044	-455.263	46.384	-123.921	4.746	6.655	5.194	13.516	2.053	-657	23
21.978	-2.685.181	15.113	-1.256.206	940	7.547	2.876	9.408	4.431	-14.966	24
667	-2.037.117	753	-4.003.259	89	129.135	140	-3.155	91	-9.961	25
59.360	-11.840.371	48.554	-7.576.078	1.559	147.803	4.356	62.980	3.114	-20.781	26
380	-104.096	255	-24.580	24	1.521	132	967	90	-720	27
3	-73	1	0	1	59	2	0	-	-	28
1.376	-17.751	625	-55.038	45	272.169	147	-92.454	120	-731	29
1.361	-4.509	871	-8.238	139	3.732	94	215	70	-91	30
2.144	-1.617.241	1.183	-101.786	58	2.892	245	9.800	276	-3.831	31
183.313	-18.761.603	113.739	-13.149.106	7.601	571.514	13.186	1.278	10.245	-51.739	32
3.921	-25.545	1.136	-5.759	57	170	418	978	156	-190	33
205	-16.859	154	-36.674	1	1	19	77	21	-61	34
18.869	-7.288.952	10.472	-2.375.828	96	1.709	763	12.102	633	-4.346	35
1.492	-271.502	1.001	-4.564.841	4	2	132	1.012	118	-1.721	36
17.389	-235.709	19.077	-1.926.297	232	11.100	1.695	12.897	1.622	-2.906	37
56.517	-10.096.575	24.917	-1.544.232	2.508	2.559	2.030	21.231	1.603	-12.832	38
4.605	-149.338	3.453	-1.072.798	35	33.659	311	-3.900	180	-856	39
18.543	-51.633	11.187	-52.052	179	708	1.211	4.301	495	13	40
9.813	-137.319	7.897	-503.214	91	54.979	339	595	243	-3.503	41
1.017	-90.678	1.056	-179.253	438	100.529	316	4.210	145	-3.624	42
4.872	-73.152	4.145	-77.503	1.571	25.470	3.361	27.388	3.556	-9.563	43
22.814	-159.851	17.109	-543.318	562	3.882	1.127	7.657	733	-6.400	44
5.667	-103.360	4.463	-169.589	100	4.471	384	1.073	268	-4.027	45
768	-9.619	254	-20.295	14	217.690	87	-95.887	66	-402	46
4.828	-14.130	2.356	-8.526	1.467	111.850	451	4.307	173	145	47
11.993	-37.379	5.062	-68.927	246	2.734	542	3.238	233	-1.468	48
183.313	-18.761.603	113.739	-13.149.106	7.601	571.514	13.186	1.278	10.245	-51.739	49

Umsatzsteuerstatistik 2013

2. Ausgewählte Merkmale nach Umsatzstufen

Zeile	Stufen des steuerbaren Umsatzes in EUR		Veranlagungsfälle	Steuerbarer Umsatz	Reverse Charge-Umsatz		Steuerfreier Umsatz	
				1.000 EUR	Fälle	1.000 EUR	Fälle	1.000 EUR
1	NULL		25.814	-	-	-	-	-
2	bis unter	3.000	31.840	44.146	641	673	7.356	9.927
3	3.000	bis unter 7.500	46.352	243.525	719	2.407	11.514	55.599
4	7.500	bis unter 15.000	64.663	713.239	1.039	6.918	16.649	165.211
5	15.000	bis unter 22.000	46.941	861.341	1.001	10.352	12.308	195.511
6	22.000	bis unter 35.000	67.379	1.894.732	1.839	26.983	17.108	390.108
7	35.000	bis unter 50.000	51.748	2.169.755	2.168	43.953	7.595	178.868
8	50.000	bis unter 70.000	47.119	2.794.378	2.541	67.497	6.763	195.085
9	70.000	bis unter 100.000	46.393	3.886.524	3.073	98.255	7.132	260.294
10	100.000	bis unter 150.000	46.414	5.688.422	3.813	150.019	8.028	385.682
11	150.000	bis unter 220.000	37.063	6.739.613	3.876	193.246	7.996	571.479
12	220.000	bis unter 300.000	26.451	6.797.347	3.347	203.801	7.411	823.504
13	300.000	bis unter 400.000	21.998	7.625.094	3.179	238.033	7.228	1.107.048
14	400.000	bis unter 500.000	14.950	6.686.470	2.461	225.192	5.263	899.762
15	500.000	bis unter 700.000	19.259	11.383.571	3.622	419.330	7.316	1.380.646
16	700.000	bis unter 1 Mio.	16.525	13.791.740	3.544	538.442	6.814	1.394.416
17	1 Mio.	bis unter 1,5 Mio.	14.145	17.284.303	3.602	814.506	6.127	1.592.360
18	1,5 Mio.	bis unter 2,2 Mio.	9.802	17.756.133	2.882	977.095	4.589	1.718.332
19	2,2 Mio.	bis unter 3 Mio.	6.271	16.107.830	1.851	870.347	3.159	1.671.327
20	3 Mio.	bis unter 4 Mio.	4.545	15.711.572	1.403	818.044	2.443	1.742.834
21	4 Mio.	bis unter 5 Mio.	2.834	12.667.373	939	668.101	1.675	1.645.537
22	5 Mio.	bis unter 7 Mio.	3.376	19.887.806	1.137	987.172	2.119	3.047.274
23	7 Mio.	bis unter 10 Mio.	2.513	20.967.211	988	1.137.709	1.650	3.467.872
24	10 Mio.	bis unter 15 Mio.	1.990	24.177.380	785	1.143.934	1.424	4.615.224
25	15 Mio.	bis unter 22 Mio.	1.349	24.387.852	566	1.008.493	1.029	6.124.142
26	22 Mio.	bis unter 30 Mio.	804	20.572.703	355	665.981	628	5.236.544
27	30 Mio.	bis unter 40 Mio.	539	18.531.041	251	781.558	428	4.571.121
28	40 Mio.	bis unter 50 Mio.	400	17.862.594	210	394.338	336	5.851.479
29	50 Mio.	bis unter 70 Mio.	438	25.753.715	228	648.820	378	8.384.356
30	70 Mio.	bis unter 100 Mio.	373	31.153.409	191	688.215	328	9.615.360
31	100 Mio.	bis unter 150 Mio.	269	32.419.904	151	824.157	233	11.026.046
32	150 Mio.	bis unter 250 Mio.	215	40.849.350	127	895.674	190	14.427.844
33	250 Mio.	bis unter 400 Mio.	107	33.644.129	63	776.572	96	14.581.247
34	400 Mio.	bis unter 700 Mio.	87	45.099.950	57	1.363.883	82	18.452.837
35	700 Mio.	bis unter 1 Mrd.	29	24.591.362	17	30.996	23	8.293.162
36	1 Mrd.	und mehr	53	149.041.851	31	8.836.727	50	76.080.319
37	Insgesamt		661.048	679.787.364	52.697	26.557.418	163.468	210.158.356

Umsatzsteuerstatistik 2013

2. Ausgewählte Merkmale nach Umsatzstufen

darunter gem. § 6 Abs. 1 Z. 1 in Verbindung mit § 7 Ausfuhrlieferungen		darunter gem. Art. 6 Abs. 1 Z. 1 u. 2 innergemeinschaftliche Lieferungen		Steuerpflichtiger Umsatz		darunter versteuert mit 20 % (Normalsteuersatz)		darunter versteuert mit 10 % (ermäßigter Steuersatz)		Zeile
Fälle	1.000 EUR	Fälle	1.000 EUR	Fälle	1.000 EUR	Fälle	1.000 EUR	Fälle	1.000 EUR	
-	-	-	-	-	-	-	-	-	-	1
261	211	322	258	24.871	33.546	19.074	23.495	6.644	8.721	2
374	764	480	1.211	35.953	185.519	26.037	105.138	16.600	75.989	3
545	1.897	682	2.870	50.146	541.110	39.045	299.893	26.790	233.196	4
478	2.353	620	3.620	36.714	655.477	30.932	382.323	19.780	266.419	5
976	6.739	1.147	8.927	54.339	1.477.641	48.216	912.426	28.753	554.217	6
1.070	9.078	1.246	12.738	48.847	1.946.933	45.066	1.289.363	24.401	647.603	7
1.193	13.987	1.453	18.736	45.279	2.531.796	42.946	1.762.117	21.978	760.979	8
1.528	21.872	1.865	30.414	44.715	3.527.975	43.090	2.533.215	21.445	983.223	9
2.064	32.411	2.488	56.386	44.783	5.152.721	43.660	3.741.764	21.872	1.392.857	10
2.188	45.230	2.645	71.010	35.452	5.974.889	34.668	4.406.291	17.344	1.548.450	11
2.026	55.520	2.405	84.948	24.768	5.770.043	24.271	4.278.388	12.250	1.472.576	12
1.880	59.323	2.318	115.091	20.404	6.280.013	19.997	4.749.376	9.956	1.512.789	13
1.481	62.206	1.831	100.770	14.101	5.561.517	13.828	4.241.403	6.933	1.308.161	14
2.258	123.501	2.817	216.203	18.416	9.583.595	18.085	7.354.919	9.246	2.210.704	15
2.348	161.539	3.019	320.460	16.061	11.858.882	15.841	9.137.615	8.102	2.702.863	16
2.380	255.147	3.302	536.031	13.864	14.877.437	13.673	11.555.272	6.722	3.303.892	17
1.972	316.517	2.699	625.713	9.618	15.060.706	9.521	11.587.503	4.722	3.453.755	18
1.469	321.145	2.011	714.574	6.162	13.566.156	6.093	10.164.539	3.166	3.397.547	19
1.146	371.829	1.706	783.066	4.479	13.150.695	4.430	9.859.428	2.331	3.289.298	20
815	321.163	1.181	774.557	2.782	10.353.736	2.763	7.973.641	1.443	2.371.013	21
1.115	634.381	1.551	1.592.674	3.326	15.853.360	3.299	12.650.129	1.681	3.198.771	22
907	731.156	1.275	1.891.766	2.482	16.361.630	2.462	13.109.017	1.288	3.244.663	23
804	1.089.541	1.117	2.390.112	1.965	18.418.222	1.943	14.455.149	1.115	3.959.678	24
625	1.412.367	828	3.347.214	1.328	17.255.217	1.317	13.740.908	805	3.514.052	25
388	1.055.951	511	2.955.654	796	14.670.178	787	11.646.465	488	3.023.105	26
269	1.200.607	345	2.537.902	533	13.178.362	526	10.199.136	350	2.978.974	27
219	1.124.531	264	3.283.270	394	11.616.777	389	9.032.164	278	2.584.613	28
269	2.168.151	316	5.223.086	429	16.720.540	425	12.660.375	302	4.060.164	29
247	2.741.797	283	4.942.460	368	20.849.833	368	16.396.698	273	4.453.109	30
174	2.940.848	201	6.699.212	267	20.569.700	267	16.081.273	197	4.488.427	31
145	3.249.975	168	9.137.533	214	25.525.832	214	19.694.435	174	5.829.258	32
69	3.909.652	83	7.736.564	107	18.286.311	107	16.796.606	90	1.489.650	33
57	4.885.175	67	8.326.569	86	25.283.230	85	21.254.788	76	4.028.441	34
15	2.392.207	19	4.135.641	28	16.267.204	27	13.556.113	23	2.710.675	35
28	6.153.538	32	12.580.334	53	64.124.806	53	49.471.408	51	14.651.344	36
33.783	37.872.308	43.297	81.257.571	564.130	443.071.589	513.505	347.102.773	277.669	95.709.176	37

Umsatzsteuerstatistik 2013

2. Ausgewählte Merkmale nach Umsatzstufen

Zeile	Stufen des steuerbaren Umsatzes in EUR			Inneregemeinschaftlicher Erwerb		darunter steuerpflichtig			
						versteuert mit 20 %		versteuert mit 10 %	
	Fälle	1.000 EUR	Fälle	1.000 EUR	Fälle	1.000 EUR			
1	NULL			3.215	172.941	2.907	152.988	868	13.826
2	bis unter	3.000		2.729	25.481	2.523	16.765	405	8.438
3	3.000	bis unter	7.500	3.385	22.175	3.106	20.988	548	989
4	7.500	bis unter	15.000	4.919	29.084	4.542	26.321	810	2.064
5	15.000	bis unter	22.000	4.560	29.556	4.246	27.504	722	1.432
6	22.000	bis unter	35.000	8.719	50.851	8.121	45.964	1.391	3.955
7	35.000	bis unter	50.000	9.485	62.662	8.826	55.489	1.616	4.847
8	50.000	bis unter	70.000	10.814	83.440	10.116	72.071	2.024	9.168
9	70.000	bis unter	100.000	13.443	137.026	12.554	122.346	2.597	11.909
10	100.000	bis unter	150.000	16.983	279.642	15.930	252.652	3.614	22.335
11	150.000	bis unter	220.000	15.943	311.048	15.055	277.671	3.530	30.592
12	220.000	bis unter	300.000	13.009	346.950	12.297	305.162	3.070	36.499
13	300.000	bis unter	400.000	11.604	402.652	11.048	356.998	2.738	40.953
14	400.000	bis unter	500.000	8.569	388.039	8.195	346.331	2.068	37.953
15	500.000	bis unter	700.000	11.873	701.858	11.397	622.169	2.965	70.998
16	700.000	bis unter	1 Mio.	11.047	959.466	10.667	862.199	2.879	89.023
17	1 Mio.	bis unter	1,5 Mio.	10.289	1.338.308	9.966	1.196.850	2.854	130.165
18	1,5 Mio.	bis unter	2,2 Mio.	7.580	1.483.192	7.365	1.327.174	2.321	139.780
19	2,2 Mio.	bis unter	3 Mio.	4.993	1.482.368	4.878	1.321.381	1.719	152.974
20	3 Mio.	bis unter	4 Mio.	3.797	1.652.766	3.698	1.465.490	1.285	171.420
21	4 Mio.	bis unter	5 Mio.	2.410	1.550.124	2.359	1.406.783	854	130.044
22	5 Mio.	bis unter	7 Mio.	2.873	2.595.580	2.818	2.328.786	973	241.607
23	7 Mio.	bis unter	10 Mio.	2.200	2.988.616	2.162	2.646.316	780	325.119
24	10 Mio.	bis unter	15 Mio.	1.767	4.037.638	1.741	3.569.006	663	456.113
25	15 Mio.	bis unter	22 Mio.	1.215	4.435.586	1.197	3.894.158	509	529.480
26	22 Mio.	bis unter	30 Mio.	730	4.038.912	718	3.655.007	308	381.560
27	30 Mio.	bis unter	40 Mio.	506	4.139.684	497	3.487.765	249	622.512
28	40 Mio.	bis unter	50 Mio.	369	3.197.482	365	2.811.574	191	384.386
29	50 Mio.	bis unter	70 Mio.	404	5.852.805	400	5.088.752	214	741.709
30	70 Mio.	bis unter	100 Mio.	352	6.105.996	352	5.032.535	200	947.290
31	100 Mio.	bis unter	150 Mio.	258	7.398.650	255	6.079.686	142	1.263.432
32	150 Mio.	bis unter	250 Mio.	208	8.546.654	208	7.221.828	118	1.322.034
33	250 Mio.	bis unter	400 Mio.	102	8.096.883	101	7.789.404	66	307.479
34	400 Mio.	bis unter	700 Mio.	85	9.315.418	84	8.682.124	61	627.996
35	700 Mio.	bis unter	1 Mrd.	27	4.307.848	27	3.480.358	21	827.260
36	1 Mrd.	und mehr		53	13.653.240	52	12.677.310	47	975.151
37	Insgesamt			190.515	100.220.619	180.773	88.725.906	45.420	11.062.492

Umsatzsteuerstatistik 2013

2. Ausgewählte Merkmale nach Umsatzstufen

Umsatzsteuer (brutto)	Erwerbsteuer	Abziehbare Vorsteuer insgesamt	darunter Einfuhr- umsatzsteuer		darunter aus innergemein- schaftlichem Erwerb		Zahllast Gutschrift (-) (Saldo)		Zeile
			Fälle	1.000 EUR	Fälle	1.000 EUR	Fälle	1.000 EUR	
184.127	31.986	-466.843	241	-2.555	1.935	-18.063	25.311	-260.389	1
86.080	4.198	-174.603	271	-3.096	2.468	-3.196	25.775	-84.836	2
53.420	4.300	-117.279	267	-451	3.116	-4.055	36.786	-59.705	3
107.535	5.496	-154.183	405	-678	4.556	-4.528	51.184	-42.359	4
112.460	5.669	-142.065	332	-455	4.239	-5.418	37.609	-24.262	5
255.321	9.650	-261.583	550	-1.111	8.112	-8.250	55.676	2.669	6
338.941	11.683	-275.919	606	-1.572	9.155	-11.311	49.323	73.856	7
447.888	15.463	-350.701	757	-1.814	10.518	-15.061	45.644	112.041	8
635.569	25.843	-472.043	935	-2.701	13.122	-24.858	45.093	188.481	9
929.763	53.093	-679.164	1.242	-4.598	16.619	-51.159	45.176	302.411	10
1.076.127	58.812	-759.438	1.207	-6.075	15.566	-57.396	35.758	374.360	11
1.049.429	64.979	-746.824	1.101	-6.336	12.641	-63.872	25.075	367.042	12
1.160.036	75.745	-814.535	1.059	-11.129	11.188	-74.815	20.718	420.900	13
1.028.502	73.326	-725.335	773	-6.400	8.270	-72.170	14.288	377.772	14
1.790.568	132.285	-1.280.889	1.334	-16.683	11.458	-129.686	18.720	640.276	15
2.208.393	182.068	-1.604.012	1.396	-23.057	10.755	-178.292	16.279	783.196	16
2.823.875	253.239	-2.099.778	1.572	-51.966	10.098	-250.402	14.028	975.673	17
2.879.532	280.547	-2.175.329	1.379	-47.808	7.485	-279.518	9.724	983.730	18
2.585.063	279.790	-2.005.521	1.008	-48.306	4.921	-278.996	6.234	857.838	19
2.546.787	310.527	-1.993.115	927	-50.642	3.740	-309.365	4.527	863.877	20
2.027.417	294.461	-1.626.330	634	-48.040	2.370	-292.616	2.819	694.501	21
3.169.102	490.209	-2.666.240	931	-76.152	2.841	-486.934	3.367	991.064	22
3.356.068	561.899	-2.885.874	821	-91.387	2.166	-559.490	2.504	1.027.896	23
3.727.885	760.617	-3.284.807	773	-107.172	1.745	-755.019	1.983	1.199.116	24
3.535.063	831.780	-3.422.820	586	-134.003	1.192	-828.050	1.343	942.819	25
2.958.336	769.157	-2.961.307	421	-125.072	717	-767.669	801	761.669	26
2.626.880	759.804	-2.698.735	276	-106.320	497	-737.327	538	684.481	27
2.357.300	600.753	-2.381.779	232	-119.155	362	-597.823	397	575.590	28
3.232.960	1.091.923	-3.703.053	257	-173.069	399	-1.091.610	437	623.172	29
4.222.504	1.101.236	-4.380.676	239	-145.579	349	-1.100.161	372	944.812	30
4.339.913	1.342.280	-4.743.237	187	-229.271	257	-1.341.812	269	935.348	31
5.088.304	1.576.580	-5.960.049	159	-386.693	205	-1.571.837	214	703.756	32
3.983.590	1.588.629	-4.905.187	81	-231.326	101	-1.588.367	107	666.383	33
5.364.477	1.799.224	-6.374.553	74	-471.503	81	-1.795.155	87	798.616	34
3.769.039	778.798	-4.059.346	21	-84.965	25	-776.000	29	487.501	35
16.275.427	2.632.977	-16.472.676	35	-1.241.242	44	-2.631.326	53	2.425.840	36
92.333.682	18.859.026	-89.825.830	23.089	-4.058.380	183.313	-18.761.603	598.248	21.315.138	37

Umsatzsteuerstatistik 2013

3.1 Ausgewählte Merkmale nach NUTS - Einheiten

Zeile	NUTS - Einheiten	Veranlagungs-fälle	Steuerbarer Umsatz	Reverse Charge-Umsatz		Steuerfreier Umsatz	
			1.000 EUR	Fälle	1.000 EUR	Fälle	1.000 EUR
1	Mittelburgenland	1.978	1.321.132	287	72.537	481	280.672
2	Nordburgenland	9.643	6.694.780	965	215.706	2.427	1.486.886
3	Südburgenland	5.460	2.803.997	657	121.461	1.335	657.315
4	BURGENLAND	17.081	10.819.909	1.909	409.704	4.243	2.424.873
5	Mostviertel-Eisenwurzen	12.939	10.998.638	1.335	515.949	2.857	3.384.439
6	Niederösterreich-Süd	15.063	9.224.121	1.412	335.261	3.728	2.950.886
7	Sankt Pölten	9.535	9.780.753	871	251.720	2.283	3.545.649
8	Waldviertel	13.774	8.059.876	1.127	214.472	3.529	1.631.943
9	Weinviertel	6.142	2.488.405	492	54.708	1.492	355.476
10	Wiener Umland-Nord	23.142	11.433.519	1.772	358.754	6.258	1.715.139
11	Wiener Umland-Süd	27.462	38.187.567	2.076	638.370	7.184	6.757.634
12	NIEDERÖSTERREICH	108.057	90.172.879	9.085	2.369.234	27.331	20.341.166
13	Wien	151.755	231.837.055	8.160	13.397.605	39.280	80.825.635
14	WIEN	151.755	231.837.055	8.160	13.397.605	39.280	80.825.635
15	OSTÖSTERREICH	276.893	332.829.843	19.154	16.176.543	70.854	103.591.674
16	Klagenfurt-Villach	21.772	14.557.256	1.647	295.584	5.264	3.912.569
17	Oberkärnten	9.213	6.473.517	1.008	503.184	1.720	883.991
18	Unterkärnten	9.135	7.042.232	979	274.955	2.063	2.496.428
19	KÄRNTEN	40.120	28.073.005	3.634	1.073.723	9.047	7.292.988
20	Graz	47.879	53.253.522	3.965	1.602.990	9.076	19.433.890
21	Liezen	6.166	3.545.464	477	70.840	1.168	957.209
22	Östliche Oberstmk.	9.231	7.624.445	827	248.220	1.943	2.948.023
23	Oststeiermark	16.054	10.918.912	1.937	506.490	2.936	2.261.181
24	West-u. Südstmk.	12.587	8.397.790	1.366	316.371	2.670	2.562.232
25	Westliche Oberstmk.	6.259	3.936.358	626	102.521	1.181	1.258.264
26	STEIERMARK	98.176	87.676.491	9.198	2.847.432	18.974	29.420.799
27	SÜDÖSTERREICH	138.296	115.749.496	12.832	3.921.155	28.021	36.713.787
28	Innviertel	16.040	15.926.407	1.933	411.500	4.097	6.110.803
29	Linz-Wels	37.021	61.907.894	3.327	1.831.207	9.454	17.889.125
30	Mühlviertel	10.885	6.900.015	1.207	408.426	2.355	1.575.835
31	Steyr-Kirchdorf	9.370	11.533.236	1.001	247.511	2.339	6.560.205
32	Traunviertel	16.128	12.729.654	1.562	323.847	3.908	4.306.733
33	OBERÖSTERREICH	89.444	108.997.206	9.030	3.222.491	22.153	36.442.701
34	Lungau	1.622	646.408	157	21.379	348	97.112
35	Pinzgau-Pongau	16.950	8.230.837	1.275	293.615	4.095	1.695.127
36	Salzburg u. Umgebung	34.364	45.673.665	2.421	1.478.933	8.989	8.162.162
37	SALZBURG	52.936	54.550.910	3.853	1.793.927	13.432	9.954.401
38	Außerfern	3.095	1.796.528	200	17.320	913	873.123
39	Innsbruck	29.759	18.762.631	1.852	342.983	9.107	6.366.138
40	Osttirol	3.558	1.912.494	338	38.084	1.126	614.511
41	Tiroler Oberland	9.679	4.312.143	704	92.049	2.364	497.479
42	Tiroler Unterland	24.644	15.340.876	1.954	315.492	6.234	5.332.653
43	TIROL	70.735	42.124.672	5.048	805.928	19.744	13.683.904
44	Bludenz-Breg. Wald	8.749	5.774.531	763	128.523	2.169	1.941.777
45	Rheintal-Bodensee	23.995	19.760.704	2.017	508.849	7.095	7.830.111
46	VORARLBERG	32.744	25.535.235	2.780	637.372	9.264	9.771.888
47	WESTÖSTERREICH	245.859	231.208.023	20.711	6.459.718	64.593	69.852.894
48	ÖSTERREICH	661.048	679.787.362	52.697	26.557.416	163.468	210.158.355

Umsatzsteuerstatistik 2013

3.1 Ausgewählte Merkmale nach NUTS - Einheiten

darunter gem. § 6 Abs. 1 Z. 1 in Verbindung mit § 7 Ausfuhrlieferungen		darunter gem. Art. 6 Abs. 1 Z. 1 u. 2 innergemeinschaftliche Lieferungen		Steuerpflichtiger Umsatz		darunter versteuert mit 20 % (Normalsteuersatz)		darunter versteuert mit 10 % (ermäßigter Steuersatz)		Zeile
Fälle	1.000 EUR	Fälle	1.000 EUR	Fälle	1.000 EUR	Fälle	1.000 EUR	Fälle	1.000 EUR	
102	27.276	199	231.837	1.768	967.923	1.669	713.971	749	247.392	1
635	222.593	858	608.016	8.467	4.992.187	7.752	3.859.271	3.500	1.111.140	2
228	196.476	379	370.607	4.698	2.025.222	4.384	1.480.583	2.182	542.622	3
965	446.345	1.436	1.210.460	14.933	7.985.332	13.805	6.053.825	6.431	1.901.154	4
630	799.745	933	2.404.906	11.522	7.098.250	10.539	5.613.951	5.624	1.482.984	5
630	655.881	862	2.010.170	12.790	5.937.974	11.764	4.642.672	5.545	1.293.473	6
381	430.994	538	1.006.770	8.206	5.983.385	7.523	4.885.873	3.660	1.094.109	7
677	458.331	959	921.655	11.881	6.213.461	10.358	4.547.069	5.905	1.643.274	8
249	43.976	425	248.664	5.364	2.078.221	4.554	1.329.965	2.516	732.229	9
1.164	279.250	1.470	1.003.335	19.459	9.359.626	17.560	6.983.496	8.292	2.359.281	10
1.625	1.110.532	2.061	2.677.123	23.366	30.791.563	21.255	23.114.186	9.770	7.664.087	11
5.356	3.778.709	7.248	10.272.623	92.588	67.462.480	83.553	51.117.212	41.312	16.269.437	12
7.198	6.619.364	7.534	12.406.899	124.371	137.613.815	114.203	111.679.028	57.754	25.925.447	13
7.198	6.619.364	7.534	12.406.899	124.371	137.613.815	114.203	111.679.028	57.754	25.925.447	14
13.519	10.844.418	16.218	23.889.982	231.892	213.061.627	211.561	168.850.065	105.497	44.096.038	15
850	859.449	1.280	1.463.373	18.190	10.349.103	16.970	8.136.535	8.647	2.212.156	16
301	105.437	469	533.695	8.186	5.086.341	7.552	4.125.472	4.574	960.604	17
392	582.380	610	1.776.087	7.993	4.270.848	7.512	3.386.396	3.908	883.580	18
1.543	1.547.266	2.359	3.773.155	34.369	19.706.292	32.034	15.648.403	17.129	4.056.340	19
1.741	5.447.247	2.457	10.230.710	41.633	32.216.643	34.795	27.662.218	20.242	4.551.782	20
210	163.719	296	618.305	5.523	2.517.414	5.091	1.719.659	3.453	797.709	21
349	1.072.859	447	1.578.177	8.073	4.428.202	7.402	3.728.735	4.284	699.169	22
719	433.611	1.121	1.591.910	14.749	8.151.242	13.519	5.700.369	6.995	2.438.433	23
572	497.018	877	1.784.075	11.211	5.519.186	10.096	3.870.736	5.292	1.627.460	24
322	317.385	337	853.732	5.608	2.575.573	5.191	2.003.102	2.894	572.400	25
3.913	7.931.839	5.535	16.656.909	86.797	55.408.260	76.094	44.684.819	43.160	10.686.953	26
5.456	9.479.105	7.894	20.430.064	121.166	75.114.552	108.128	60.333.222	60.289	14.743.293	27
902	1.585.519	2.044	4.148.281	14.372	9.404.105	13.402	7.558.266	6.950	1.843.263	28
2.300	3.782.468	3.085	9.086.520	32.277	42.187.563	30.271	32.516.965	14.123	9.668.539	29
444	435.507	850	940.227	9.817	4.915.754	9.176	3.920.703	4.709	994.591	30
595	1.514.964	760	4.788.829	8.150	4.725.521	7.644	3.894.330	3.893	830.841	31
854	1.350.998	1.327	2.515.032	14.082	8.099.074	13.108	6.579.029	6.992	1.519.144	32
5.095	8.669.456	8.066	21.478.889	78.698	69.332.017	73.601	54.469.293	36.667	14.856.378	33
77	4.662	90	52.488	1.422	527.917	1.293	361.048	841	166.786	34
592	366.163	747	957.735	14.547	6.242.095	13.053	4.114.151	9.117	2.127.473	35
1.960	2.236.205	3.065	4.199.545	29.358	36.032.569	27.003	28.202.717	14.489	7.829.519	36
2.629	2.607.030	3.902	5.209.768	45.327	42.802.581	41.349	32.677.916	24.447	10.123.778	37
104	235.019	229	574.699	2.499	906.084	2.236	595.146	1.743	306.064	38
1.284	1.079.999	1.622	1.209.884	23.646	12.053.510	21.350	8.597.801	13.258	3.454.026	39
170	110.720	289	403.389	3.065	1.259.899	2.795	961.295	1.751	298.519	40
497	81.854	460	232.454	8.314	3.722.615	7.558	2.018.224	5.621	1.703.777	41
1.108	1.423.095	1.842	3.107.317	20.819	9.692.731	19.082	6.670.378	12.490	3.021.462	42
3.163	2.930.687	4.442	5.527.743	58.343	27.634.839	53.021	18.842.844	34.863	8.783.848	43
756	779.600	580	1.031.450	7.738	3.704.231	6.399	2.435.118	4.879	1.184.180	44
3.165	2.562.010	2.195	3.689.676	20.966	11.421.744	19.446	9.494.315	11.027	1.921.660	45
3.921	3.341.610	2.775	4.721.126	28.704	15.125.975	25.845	11.929.433	15.906	3.105.840	46
14.808	17.548.783	19.185	36.937.526	211.072	154.895.412	193.816	117.919.486	111.883	36.869.844	47
33.783	37.872.306	43.297	81.257.572	564.130	443.071.591	513.505	347.102.773	277.669	95.709.175	48

Umsatzsteuerstatistik 2013

3.1 Ausgewählte Merkmale nach NUTS - Einheiten

Zeile	NUTS - Einheiten	Innergemeinschaftlicher Erwerb		darunter steuerpflichtig			
				versteuert mit 20 %		versteuert mit 10 %	
		Fälle	1.000 EUR	Fälle	1.000 EUR	Fälle	1.000 EUR
1	Mittelburgenland	727	159.520	707	141.572	102	17.884
2	Nordburgenland	3.418	944.277	3.289	778.113	650	157.955
3	Südburgenland	1.806	341.179	1.724	308.356	364	32.251
4	BURGENLAND	5.951	1.444.976	5.720	1.228.041	1.116	208.090
5	Mostviertel-Eisenwurzen	4.309	1.973.993	4.121	1.883.040	853	82.587
6	Niederösterreich-Süd	4.427	1.589.936	4.248	1.531.263	824	57.824
7	Sankt Pölten	2.844	1.289.092	2.722	1.234.392	601	53.558
8	Waldviertel	4.167	1.063.872	3.983	982.292	914	80.928
9	Weinviertel	1.940	217.288	1.845	167.328	407	49.500
10	Wiener Umland-Nord	6.563	1.803.500	6.264	1.533.544	1.346	227.543
11	Wiener Umland-Süd	7.968	6.118.782	7.634	5.453.456	1.657	656.545
12	NIEDERÖSTERREICH	32.218	14.056.463	30.817	12.785.315	6.602	1.208.485
13	Wien	36.039	24.435.678	33.648	20.860.427	9.263	3.437.097
14	WIEN	36.039	24.435.678	33.648	20.860.427	9.263	3.437.097
15	OSTÖSTERREICH	74.208	39.937.117	70.185	34.873.783	16.981	4.853.672
16	Klagenfurt-Villach	6.294	2.455.835	5.994	2.170.413	1.441	268.590
17	Oberkärnten	2.694	524.317	2.580	477.287	580	46.639
18	Unterkärnten	2.865	1.083.211	2.754	998.409	536	62.957
19	KÄRNTEN	11.853	4.063.363	11.328	3.646.109	2.557	378.186
20	Graz	9.677	10.715.469	9.047	9.913.193	2.183	789.591
21	Liezen	1.825	392.673	1.749	367.319	362	25.135
22	Östliche Oberstmk.	2.405	1.043.303	2.325	1.029.944	428	12.880
23	Oststeiermark	5.116	1.375.846	4.911	1.076.901	1.060	297.759
24	West-u. Südstmk.	3.742	1.312.203	3.614	1.081.673	671	229.932
25	Westliche Oberstmk.	1.808	459.367	1.741	450.037	347	8.766
26	STEIERMARK	24.573	15.298.861	23.387	13.919.067	5.051	1.364.063
27	SÜDÖSTERREICH	36.426	19.362.224	34.715	17.565.176	7.608	1.742.249
28	Innviertel	6.835	3.560.060	6.606	3.148.730	1.633	408.052
29	Linz-Wels	11.459	9.690.604	10.862	8.141.661	2.968	1.484.689
30	Mühlviertel	3.814	753.629	3.635	680.960	802	71.432
31	Steyr-Kirchdorf	2.940	4.017.955	2.802	3.960.280	647	55.855
32	Traunviertel	5.370	1.857.436	5.154	1.716.128	1.184	137.264
33	OBERÖSTERREICH	30.418	19.879.684	29.059	17.647.759	7.234	2.157.292
34	Lungau	501	45.142	484	40.310	106	4.805
35	Pinzgau-Pongau	5.212	950.179	5.016	922.113	1.187	24.400
36	Salzburg u. Umgebung	10.884	9.646.561	10.369	8.740.589	2.857	899.360
37	SALZBURG	16.597	10.641.882	15.869	9.703.012	4.150	928.565
38	Außerfern	1.413	324.925	1.348	316.613	563	6.767
39	Innsbruck	7.597	2.083.987	7.191	1.731.287	2.103	350.825
40	Osttirol	1.144	389.391	1.089	353.025	298	34.764
41	Tiroler Oberland	3.105	328.369	2.989	249.280	740	78.805
42	Tiroler Unterland	8.368	2.962.530	8.012	2.469.858	2.296	458.688
43	TIROL	21.627	6.089.202	20.629	5.120.063	6.000	929.849
44	Bludenz-Breg. Wald	3.409	1.020.074	2.795	850.905	1.136	130.431
45	Rheintal-Bodensee	7.830	3.290.437	7.521	2.965.210	2.311	320.432
46	VORARLBERG	11.239	4.310.511	10.316	3.816.115	3.447	450.863
47	WESTÖSTERREICH	79.881	40.921.279	75.873	36.286.949	20.831	4.466.569
48	ÖSTERREICH	190.515	100.220.620	180.773	88.725.908	45.420	11.062.490

Umsatzsteuerstatistik 2013

3.1 Ausgewählte Merkmale nach NUTS - Einheiten

Umsatzsteuer (brutto)	Erwerbsteuer	Abziehbare Vorsteuer insgesamt	darunter Einfuhr- umsatzsteuer		darunter aus innergemein- schaftlichem Erwerb		Zahllast Gutschrift (-) (Saldo)		Zeile
			Fälle	1.000 EUR	Fälle	1.000 EUR	Fälle	1.000 EUR	
204.276	30.103	-205.967	40	-23.920	708	-30.086	1.840	28.388	1
948.532	171.418	-899.372	278	-12.029	3.302	-171.061	8.986	218.182	2
375.599	64.896	-376.607	136	-10.063	1.743	-64.818	4.930	63.832	3
1.528.407	266.417	-1.481.946	454	-46.012	5.753	-265.965	15.756	310.402	4
1.400.238	384.867	-1.556.423	425	-32.517	4.150	-384.583	12.043	228.321	5
1.148.389	312.035	-1.256.500	443	-43.532	4.266	-311.555	13.389	203.809	6
1.163.587	252.234	-1.152.709	297	-27.953	2.744	-248.500	8.601	262.632	7
1.158.082	204.551	-1.092.509	309	-19.270	3.954	-204.115	12.403	269.609	8
353.928	38.416	-317.285	117	-1.599	1.810	-38.132	5.609	74.929	9
1.729.332	329.463	-1.484.755	719	-34.950	6.280	-328.094	20.497	573.988	10
5.974.381	1.156.346	-5.403.263	1.246	-105.698	7.685	-1.153.788	24.889	1.727.156	11
12.927.937	2.677.912	-12.263.444	3.556	-265.519	30.889	-2.668.767	97.431	3.340.444	12
32.141.509	4.515.807	-28.309.430	5.622	-1.535.619	34.541	-4.475.157	135.020	8.311.387	13
32.141.509	4.515.807	-28.309.430	5.622	-1.535.619	34.541	-4.475.157	135.020	8.311.387	14
46.597.853	7.460.136	-42.054.820	9.632	-1.847.150	71.183	-7.409.889	248.207	11.962.233	15
2.030.312	460.942	-2.042.950	698	-70.023	6.039	-459.519	19.523	446.730	16
1.124.922	100.124	-885.812	184	-16.874	2.616	-99.894	8.542	336.368	17
849.151	205.978	-975.685	268	-54.504	2.781	-205.694	8.357	78.840	18
4.004.385	767.044	-3.904.447	1.150	-141.401	11.436	-765.107	36.422	861.938	19
6.774.033	2.061.601	-7.894.460	1.575	-756.165	9.315	-2.047.364	44.300	937.566	20
446.147	75.977	-468.956	127	-5.876	1.758	-75.830	5.729	52.689	21
917.354	207.277	-1.056.775	265	-69.142	2.320	-206.509	8.437	67.465	22
1.514.798	245.156	-1.460.860	463	-33.107	4.953	-244.906	15.385	298.368	23
1.025.619	239.328	-1.144.787	356	-61.195	3.645	-239.144	11.714	119.545	24
487.801	90.884	-552.469	148	-9.385	1.756	-90.555	5.892	26.012	25
11.165.752	2.920.223	-12.578.307	2.934	-934.870	23.747	-2.904.308	91.457	1.501.645	26
15.170.137	3.687.267	-16.482.754	4.084	-1.076.271	35.183	-3.669.415	127.879	2.363.583	27
1.867.714	670.551	-2.188.278	597	-92.673	6.551	-667.185	15.163	350.350	28
8.306.991	1.776.803	-8.183.087	1.689	-311.972	10.999	-1.770.873	34.216	1.895.667	29
989.086	143.336	-911.836	283	-19.659	3.662	-142.713	10.240	220.290	30
976.160	797.642	-1.655.590	380	-44.000	2.829	-797.444	8.552	116.622	31
1.628.579	356.952	-1.723.912	637	-48.910	5.157	-356.445	14.757	261.960	32
13.768.530	3.745.284	-14.662.703	3.586	-517.214	29.198	-3.734.660	82.928	2.844.889	33
96.048	8.542	-82.122	31	-459	481	-8.511	1.476	22.666	34
1.125.926	186.863	-1.044.985	342	-20.996	5.074	-186.133	15.219	267.533	35
7.128.509	1.838.054	-6.786.108	1.316	-140.954	10.433	-1.830.190	31.193	2.188.319	36
8.350.483	2.033.459	-7.913.215	1.689	-162.409	15.988	-2.024.834	47.888	2.478.518	37
180.001	64.202	-251.925	51	-14.848	1.363	-63.988	2.629	-7.719	38
2.366.910	381.379	-2.128.801	803	-56.126	7.266	-376.495	24.911	619.138	39
233.977	74.081	-255.982	71	-7.407	1.103	-73.758	3.210	52.023	40
605.369	57.738	-513.324	210	-3.036	3.021	-57.373	8.611	149.958	41
1.976.423	539.843	-2.189.373	717	-94.518	8.145	-538.978	21.980	326.554	42
5.362.680	1.117.243	-5.339.405	1.852	-175.935	20.898	-1.110.592	61.341	1.139.954	43
698.561	190.432	-804.663	426	-85.003	3.314	-189.877	8.030	84.291	44
2.385.439	625.205	-2.568.270	1.820	-194.399	7.549	-622.335	21.975	441.669	45
3.084.000	815.637	-3.372.933	2.246	-279.402	10.863	-812.212	30.005	525.960	46
30.565.693	7.711.623	-31.288.256	9.373	-1.134.960	76.947	-7.682.298	222.162	6.989.321	47
92.333.683	18.859.026	-89.825.830	23.089	-4.058.381	183.313	-18.761.602	598.248	21.315.137	48

Umsatzsteuerstatistik 2013

3.2 Ausgewählte Merkmale nach Politischen Bezirken

Zeile	Politische Bezirke	Veranlagungs-fälle	Steuerbarer Umsatz	Reverse Charge-Umsatz		Steuerfreier Umsatz	
			1.000 EUR	Fälle	1.000 EUR	Fälle	1.000 EUR
1	Eisenstadt (Stadt)	1.331	1.850.990	90	14.686	356	623.670
2	Rust (Stadt)	165	36.392	7	130	36	3.000
3	Eisenstadt-Umgebung	2.448	1.147.714	273	56.345	619	412.431
4	Güssing	1.438	565.163	175	28.072	336	117.285
5	Jennersdorf	834	579.045	115	12.300	218	179.041
6	Mattersburg	2.130	1.502.150	309	96.419	505	122.092
7	Neusiedl am See	3.569	2.157.534	286	48.127	911	325.692
8	Oberpullendorf	1.978	1.321.132	287	72.537	481	280.672
9	Oberwart	3.188	1.659.790	367	81.088	781	360.989
10	BURGENLAND	17.081	10.819.910	1.909	409.704	4.243	2.424.872
11	Klagenfurt (Stadt)	8.865	7.983.673	518	109.210	2.305	2.118.674
12	Villach (Stadt)	4.506	3.095.638	339	78.026	990	860.082
13	Feldkirchen	2.012	973.808	251	54.882	450	195.018
14	Hermagor	1.427	508.094	118	16.231	263	66.215
15	Klagenfurt Land	4.361	1.421.389	386	48.895	1.102	408.655
16	St. Veit an der Glan	3.413	2.543.540	292	52.743	719	1.091.263
17	Spittal an der Drau	5.774	4.991.615	639	432.072	1.007	622.758
18	Villach Land	4.040	2.056.555	404	59.453	867	525.158
19	Völkermarkt	2.590	1.775.231	282	70.093	605	778.264
20	Wolfsberg	3.132	2.723.461	405	152.119	739	626.901
21	KÄRNTEN	40.120	28.073.004	3.634	1.073.724	9.047	7.292.988
22	Krems/Donau (Stadt)	2.031	1.224.332	111	30.553	564	257.377
23	St. Pölten (Stadt)	3.525	6.520.094	269	116.386	882	2.729.943
24	Waidhofen/Ybbs (Stadt)	685	570.418	45	20.116	143	189.553
25	Wr. Neustadt (Stadt)	2.900	1.899.490	222	49.336	783	369.773
26	Amstetten	5.875	5.916.699	608	230.666	1.266	2.180.133
27	Baden	10.372	5.887.648	848	260.630	2.580	1.458.552
28	Bruck an der Leitha	2.392	1.348.230	218	36.851	562	146.259
29	Gänserndorf	5.074	1.985.218	474	74.834	1.226	217.419
30	Gmünd	2.007	1.635.665	193	63.069	556	456.657
31	Hollabrunn	2.710	1.203.452	218	19.141	636	210.234
32	Horn	1.870	1.022.702	162	37.123	446	163.539
33	Korneuburg	5.811	4.104.327	448	146.774	1.686	709.648
34	Krems (Land)	3.991	1.102.990	284	38.997	1.057	116.806
35	Lilienfeld	1.491	1.042.961	135	38.250	346	426.610
36	Melk	4.148	2.644.872	426	191.063	969	256.365
37	Mistelbach	3.894	1.725.934	343	50.861	991	230.651
38	Mödling	12.738	26.292.802	851	267.451	3.392	2.982.656
39	Neunkirchen	4.763	2.852.775	409	76.755	1.168	1.124.196
40	St. Pölten (Land)	6.010	3.260.660	602	135.333	1.401	815.706
41	Scheibbs	2.231	1.866.650	256	74.104	479	758.389
42	Tulln	4.781	2.103.855	436	70.169	1.225	263.916
43	Waidhofen/Thaya	1.436	915.641	131	21.444	334	261.720
44	Wr. Neustadt (Land)	4.457	2.372.180	495	131.763	1.091	513.977
45	Wien-Umgebung	10.426	8.514.741	655	164.280	2.976	3.125.245
46	Zwettl	2.439	2.158.546	246	23.287	572	375.844
47	NIEDERÖSTERREICH	108.057	90.172.882	9.085	2.369.236	27.331	20.341.168

Umsatzsteuerstatistik 2013

3.2 Ausgewählte Merkmale nach Politischen Bezirken

darunter gem. § 6 Abs. 1 Z. 1 in Verbindung mit § 7 Ausfuhrlieferungen		darunter gem. Art. 6 Abs. 1 Z. 1 u. 2 innergemeinschaftliche Lieferungen		Steuerpflichtiger Umsatz		darunter versteuert mit 20 % (Normalsteuersatz)		darunter versteuert mit 10 % (ermäßigter Steuersatz)		Zeile
Fälle	1.000 EUR	Fälle	1.000 EUR	Fälle	1.000 EUR	Fälle	1.000 EUR	Fälle	1.000 EUR	
76	21.920	99	49.027	1.117	1.212.634	1.042	1.079.411	453	132.066	1
15	649	16	1.607	149	33.262	126	16.274	81	13.088	2
169	80.221	214	308.905	2.166	678.938	1.976	419.635	795	253.700	3
47	13.585	90	75.561	1.245	419.806	1.154	299.482	593	119.485	4
42	102.777	69	67.536	708	387.703	667	298.701	344	88.820	5
100	18.693	143	76.814	1.872	1.283.638	1.742	1.009.272	719	273.379	6
275	101.110	386	171.662	3.163	1.783.715	2.866	1.334.678	1.452	438.906	7
102	27.276	199	231.837	1.768	967.923	1.669	713.971	749	247.392	8
139	80.114	220	227.510	2.745	1.217.712	2.563	882.401	1.245	334.317	9
965	446.345	1.436	1.210.459	14.933	7.985.331	13.805	6.053.825	6.431	1.901.153	10
386	181.532	518	530.871	7.210	5.755.789	6.752	4.711.822	3.320	1.043.888	11
174	287.078	274	484.820	3.833	2.157.530	3.612	1.505.061	1.868	652.458	12
87	20.745	110	154.943	1.760	723.909	1.632	512.177	936	211.692	13
43	1.885	72	55.964	1.291	425.648	1.172	281.582	808	144.050	14
159	278.617	243	72.699	3.624	963.840	3.350	728.265	1.683	235.323	15
153	289.199	223	739.447	3.019	1.399.534	2.842	1.118.465	1.517	280.722	16
171	82.807	287	322.789	5.135	3.936.785	4.748	3.331.713	2.830	604.863	17
131	112.222	245	374.984	3.523	1.471.945	3.256	1.191.387	1.776	280.487	18
78	96.586	165	648.424	2.217	926.874	2.064	772.805	1.137	153.818	19
161	196.596	222	388.216	2.757	1.944.440	2.606	1.495.127	1.254	449.040	20
1.543	1.547.267	2.359	3.773.157	34.369	19.706.294	32.034	15.648.404	17.129	4.056.341	21
129	26.856	122	129.073	1.716	936.402	1.547	714.156	860	220.446	22
146	288.949	202	401.064	3.021	3.673.764	2.828	3.052.475	1.320	620.672	23
37	62.523	37	114.988	617	360.749	565	322.581	289	38.158	24
137	77.368	185	186.642	2.413	1.480.382	2.256	1.183.438	977	296.917	25
302	576.536	475	1.510.505	5.309	3.505.900	4.895	2.916.851	2.477	588.242	26
587	222.199	708	1.004.000	8.943	4.168.467	8.116	3.139.550	3.660	1.021.280	27
134	12.611	188	99.707	2.108	1.165.120	1.909	849.124	924	313.609	28
234	31.669	317	100.109	4.354	1.692.965	3.951	1.217.626	1.911	469.991	29
107	110.512	169	322.641	1.696	1.115.940	1.556	930.347	872	185.541	30
114	10.340	187	172.095	2.378	974.077	1.933	598.860	1.031	365.318	31
77	31.053	117	99.581	1.627	822.039	1.435	486.526	832	333.699	32
315	134.356	425	474.644	4.853	3.247.906	4.356	2.279.316	2.077	965.577	33
230	13.232	271	57.110	3.428	947.187	2.754	688.354	1.523	239.795	34
41	61.867	75	345.388	1.307	578.101	1.195	474.119	679	103.858	35
197	41.472	291	175.222	3.629	2.197.444	3.266	1.536.226	1.833	660.976	36
175	53.995	272	134.511	3.371	1.444.422	2.981	1.026.889	1.608	411.469	37
768	795.011	969	1.489.369	10.760	23.042.694	9.771	17.112.333	4.455	5.927.123	38
173	310.609	230	730.683	3.999	1.651.824	3.621	1.250.952	1.892	400.270	39
235	142.045	336	605.706	5.185	2.309.621	4.695	1.833.398	2.340	473.437	40
94	119.214	130	604.190	1.967	1.034.157	1.813	838.292	1.025	195.609	41
254	33.434	331	145.269	4.089	1.769.770	3.652	1.236.394	1.714	525.472	42
67	61.380	122	179.536	1.281	632.477	1.170	456.279	686	175.948	43
197	85.765	279	367.733	3.794	1.726.440	3.518	1.300.609	1.502	425.015	44
539	260.413	652	689.142	8.610	5.225.215	7.874	4.401.109	3.693	823.171	45
67	215.298	158	133.714	2.133	1.759.416	1.896	1.271.407	1.132	487.845	46
5.356	3.778.707	7.248	10.272.622	92.588	67.462.479	83.553	51.117.211	41.312	16.269.438	47

Umsatzsteuerstatistik 2013

3.2 Ausgewählte Merkmale nach Politischen Bezirken

Zeile	Politische Bezirke	Innergemeinschaftlicher Erwerb		darunter steuerpflichtig			
				versteuert mit 20 %		versteuert mit 10 %	
		Fälle	1.000 EUR	Fälle	1.000 EUR	Fälle	1.000 EUR
1	Eisenstadt (Stadt)	404	83.313	382	76.753	100	6.232
2	Rust (Stadt)	73	1.204	68	1.117	12	62
3	Eisenstadt-Umgebung	858	277.919	827	199.860	127	77.876
4	Güssing	491	51.611	474	44.518	92	7.070
5	Jennersdorf	271	75.957	258	73.446	60	2.496
6	Mattersburg	708	121.416	680	93.682	132	20.629
7	Neusiedl am See	1.375	460.426	1.332	406.701	279	53.156
8	Oberpullendorf	727	159.520	707	141.572	102	17.884
9	Oberwart	1.044	213.610	992	190.392	212	22.685
10	BURGENLAND	5.951	1.444.976	5.720	1.228.041	1.116	208.090
11	Klagenfurt (Stadt)	2.421	1.394.739	2.300	1.276.744	586	115.841
12	Villach (Stadt)	1.358	506.448	1.298	366.896	330	139.476
13	Feldkirchen	631	129.340	604	122.600	126	6.695
14	Hermagor	443	28.499	425	27.278	117	1.216
15	Klagenfurt Land	1.237	162.095	1.170	158.929	242	3.060
16	St. Veit an der Glan	1.044	367.220	1.006	344.260	203	22.084
17	Spittal an der Drau	1.620	366.478	1.551	327.408	337	38.728
18	Villach Land	1.278	392.552	1.226	367.844	283	10.213
19	Völkermarkt	807	466.916	776	443.432	152	2.904
20	Wolfsberg	1.014	249.074	972	210.717	181	37.969
21	KÄRNTEN	11.853	4.063.361	11.328	3.646.108	2.557	378.186
22	Krems/Donau (Stadt)	526	167.925	510	158.019	129	9.770
23	St. Pölten (Stadt)	996	797.776	956	773.009	254	24.465
24	Waidhofen/Ybbs (Stadt)	211	93.081	205	92.746	48	323
25	Wr. Neustadt (Stadt)	850	262.675	816	259.499	191	2.647
26	Amstetten	2.017	1.310.483	1.936	1.254.158	383	50.204
27	Baden	3.103	970.542	2.957	914.987	608	55.198
28	Bruck an der Leitha	771	193.788	741	85.245	152	107.191
29	Gänserndorf	1.641	300.437	1.553	277.701	341	21.329
30	Gmünd	700	293.824	671	289.833	143	3.937
31	Hollabrunn	842	131.898	800	101.930	169	29.841
32	Horn	566	91.385	539	75.710	122	15.551
33	Korneuburg	1.691	723.818	1.619	588.517	321	95.425
34	Krems (Land)	1.085	80.232	1.024	73.383	236	6.689
35	Lilienfeld	416	264.895	403	264.716	69	178
36	Melk	1.356	234.603	1.290	204.028	271	29.639
37	Mistelbach	1.243	206.404	1.191	165.504	251	40.397
38	Mödling	3.513	4.466.700	3.369	3.989.178	773	475.357
39	Neunkirchen	1.361	467.116	1.312	452.768	251	14.160
40	St. Pölten (Land)	1.848	491.316	1.766	461.383	347	29.093
41	Scheibbs	725	335.825	690	332.109	151	2.422
42	Tulln	1.412	276.847	1.352	220.476	318	55.828
43	Waidhofen/Thaya	523	144.424	502	133.890	120	10.403
44	Wr. Neustadt (Land)	1.344	316.477	1.285	277.563	245	38.831
45	Wien-Umgebung	2.711	1.147.909	2.593	1.087.508	545	55.031
46	Zwettl	767	286.082	737	251.456	164	34.578
47	NIEDERÖSTERREICH	32.218	14.056.462	30.817	12.785.316	6.602	1.208.487

Umsatzsteuerstatistik 2013

3.2 Ausgewählte Merkmale nach Politischen Bezirken

Umsatzsteuer (brutto)	Erwerbsteuer	Abziehbare Vorsteuer insgesamt	darunter Einfuhr- umsatzsteuer		darunter aus innergemein- schaftlichem Erwerb		Zahllast Gutschrift (-) (Saldo)		Zeile
			Fälle	1.000 EUR	Fälle	1.000 EUR	Fälle	1.000 EUR	
235.425	15.974	-202.219	34	-1.132	385	-15.847	1.226	47.513	1
5.234	229	-4.141	3	-2	68	-227	157	1.323	2
124.679	47.760	-150.566	87	-5.994	828	-47.709	2.276	21.762	3
74.233	9.611	-70.607	38	-3.158	468	-9.584	1.307	13.217	4
72.129	14.939	-77.730	18	-3.922	262	-14.936	749	9.338	5
241.699	20.799	-213.373	67	-1.416	686	-20.753	1.970	49.298	6
341.495	86.656	-329.073	87	-3.486	1.335	-86.525	3.357	98.286	7
204.276	30.103	-205.967	40	-23.920	708	-30.086	1.840	28.388	8
229.237	40.347	-228.270	80	-2.983	1.013	-40.299	2.874	41.276	9
1.528.407	266.418	-1.481.946	454	-46.013	5.753	-265.966	15.756	310.401	10
1.125.198	266.933	-1.098.129	307	-15.709	2.313	-265.948	7.832	293.359	11
443.885	87.327	-492.722	150	-33.587	1.310	-87.113	4.166	38.011	12
139.907	25.190	-133.168	45	-5.086	607	-25.156	1.846	31.894	13
74.288	5.577	-65.147	27	-1.419	432	-5.556	1.337	14.689	14
178.736	32.092	-179.756	118	-4.389	1.180	-31.954	3.813	30.977	15
266.296	71.060	-337.877	110	-34.625	1.017	-70.914	3.161	-629	16
910.727	69.357	-687.497	112	-10.368	1.577	-69.181	5.359	289.785	17
282.492	74.590	-272.343	123	-16.338	1.236	-74.503	3.712	84.383	18
197.661	88.977	-261.889	67	-11.911	789	-88.923	2.304	24.617	19
385.194	45.940	-375.919	91	-7.968	975	-45.856	2.892	54.853	20
4.004.384	767.043	-3.904.447	1.150	-141.400	11.436	-765.104	36.422	861.939	21
181.604	32.581	-174.373	49	-3.107	492	-32.505	1.816	39.580	22
716.778	157.048	-726.163	124	-17.250	955	-153.666	3.186	147.257	23
75.477	18.581	-72.835	22	-172	203	-18.570	641	21.207	24
282.377	52.164	-249.936	114	-7.770	813	-51.972	2.563	84.613	25
714.428	255.852	-877.308	228	-24.279	1.935	-255.691	5.551	92.888	26
798.157	188.517	-818.674	416	-25.742	2.977	-188.317	9.454	169.163	27
214.053	27.768	-182.151	71	-2.417	741	-27.643	2.244	59.551	28
304.800	57.673	-257.696	121	-862	1.560	-57.486	4.594	104.990	29
231.024	58.360	-227.164	69	-9.860	676	-58.325	1.779	62.207	30
163.312	23.370	-156.428	47	-1.021	781	-23.224	2.482	30.164	31
137.705	16.697	-126.599	43	-1.095	535	-16.644	1.691	27.781	32
594.475	127.246	-550.670	229	-12.944	1.608	-126.816	5.096	170.809	33
171.020	15.346	-131.043	64	-937	1.014	-15.240	3.576	55.151	34
110.946	52.961	-146.038	35	-3.383	410	-52.954	1.352	17.852	35
410.820	43.769	-353.013	123	-4.919	1.314	-43.707	3.800	101.509	36
256.574	37.140	-218.650	97	-1.697	1.177	-37.006	3.530	75.030	37
4.454.978	845.371	-3.979.797	640	-73.465	3.400	-843.246	11.479	1.319.391	38
319.367	91.970	-394.687	107	-10.069	1.309	-91.863	4.158	16.730	39
446.808	95.186	-426.546	173	-10.702	1.789	-94.834	5.415	115.376	40
199.513	66.664	-253.266	52	-3.147	698	-66.616	2.051	12.718	41
318.650	49.678	-264.308	128	-5.706	1.356	-49.533	4.304	103.981	42
124.165	27.818	-136.541	44	-1.965	499	-27.750	1.337	15.396	43
328.353	59.396	-295.703	130	-7.617	1.296	-59.230	3.982	92.037	44
1.059.986	223.005	-947.066	390	-33.086	2.613	-222.279	9.146	335.574	45
312.564	53.749	-296.788	40	-2.306	738	-53.651	2.204	69.495	46
12.927.934	2.677.910	-12.263.443	3.556	-265.518	30.889	-2.668.768	97.431	3.340.450	47

Umsatzsteuerstatistik 2013

3.2 Ausgewählte Merkmale nach Politischen Bezirken

Zeile	Politische Bezirke	Veranlagungsfälle	Steuerbarer Umsatz	Reverse Charge-Umsatz		Steuerfreier Umsatz	
			1.000 EUR	Fälle	1.000 EUR	Fälle	1.000 EUR
48	Linz (Stadt)	13.847	30.662.607	985	874.816	3.461	11.578.515
49	Steyr (Stadt)	2.186	6.442.009	199	77.397	589	4.774.843
50	Wels (Stadt)	4.098	10.473.019	381	268.279	1.134	1.774.929
51	Braunau am Inn	5.332	6.112.020	588	129.930	1.376	3.255.220
52	Eferding	1.839	1.588.425	200	55.863	382	156.565
53	Freistadt	3.463	1.514.074	345	62.762	674	147.237
54	Gmunden	7.603	5.573.426	671	158.774	1.988	1.746.550
55	Grieskirchen	3.757	3.315.257	477	97.271	842	916.723
56	Kirchdorf/Krems	3.710	3.140.626	398	63.028	907	1.309.013
57	Linz-Land	8.676	10.535.124	912	329.936	2.336	3.006.936
58	Perg	3.560	3.323.008	394	269.197	762	1.040.022
59	Ried im Innkreis	3.733	4.003.630	438	94.279	967	1.368.532
60	Rohrbach	2.923	1.608.070	368	60.691	704	291.128
61	Schärding	3.218	2.495.501	430	90.019	912	570.327
62	Steyr-Land	3.474	1.950.601	404	107.086	843	476.349
63	Urfahr-Umgebung	5.045	2.058.362	406	69.534	1.221	393.561
64	Vöcklabruck	8.525	7.156.228	891	165.073	1.920	2.560.183
65	Wels-Land	4.455	7.045.220	543	248.555	1.135	1.076.067
66	OBERÖSTERREICH	89.444	108.997.207	9.030	3.222.490	22.153	36.442.700
67	Salzburg (Stadt)	16.615	29.785.997	826	863.609	4.190	3.686.648
68	Hallein	4.616	2.395.156	422	61.072	1.180	601.846
69	Salzburg-Umgebung	13.133	13.492.511	1.173	554.252	3.619	3.873.669
70	St. Johann/Pongau	7.772	3.972.930	568	133.826	1.823	799.698
71	Tamsweg	1.622	646.408	157	21.379	348	97.112
72	Zell am See	9.178	4.257.908	707	159.789	2.272	895.430
73	SALZBURG	52.936	54.550.910	3.853	1.793.927	13.432	9.954.403
74	Graz (Stadt)	38.136	47.277.254	3.013	1.310.853	6.925	17.708.207
75	Bruck-Mürzzuschlag	5.801	4.802.059	505	129.410	1.173	2.388.724
76	Deutschlandsberg	4.090	3.535.897	459	144.851	815	1.627.425
77	Graz-Umgebung	9.743	5.976.269	952	292.138	2.151	1.725.682
78	Hartberg-Fürstenfeld	5.676	3.353.486	755	145.108	1.039	493.361
79	Leibnitz	5.476	3.420.133	575	128.661	1.388	569.712
80	Leoben	3.430	2.822.386	322	118.809	770	559.300
81	Liezen	6.166	3.545.464	477	70.840	1.168	957.209
82	Murau	2.066	781.261	203	39.489	366	153.260
83	Murtal	4.193	3.155.097	423	63.032	815	1.105.004
84	Südoststeiermark	5.258	3.142.189	619	206.712	973	486.582
85	Voitsberg	3.021	1.441.760	332	42.860	467	365.094
86	Weiz	5.120	4.423.237	563	154.669	924	1.281.237
87	STEIERMARK	98.176	87.676.492	9.198	2.847.432	18.974	29.420.797

Umsatzsteuerstatistik 2013

3.2 Ausgewählte Merkmale nach Politischen Bezirken

darunter gem. § 6 Abs. 1 Z. 1 in Verbindung mit § 7 Ausfuhrlieferungen		darunter gem. Art. 6 Abs. 1 Z. 1 u. 2 innergemeinschaftliche Lieferungen		Steuerpflichtiger Umsatz		darunter versteuert mit 20 % (Normalsteuersatz)		darunter versteuert mit 10 % (ermäßigter Steuersatz)		Zeile
Fälle	1.000 EUR	Fälle	1.000 EUR	Fälle	1.000 EUR	Fälle	1.000 EUR	Fälle	1.000 EUR	
745	1.953.935	888	5.606.310	11.830	18.209.277	10.976	15.419.054	5.408	2.789.877	48
134	1.048.212	157	3.605.545	1.861	1.589.769	1.777	1.403.820	844	185.928	49
344	321.526	439	1.108.495	3.588	8.429.812	3.446	6.685.349	1.524	1.744.433	50
266	790.568	752	2.304.157	4.741	2.726.869	4.351	2.166.089	2.322	559.914	51
88	40.236	132	79.889	1.665	1.375.997	1.554	1.004.281	790	371.503	52
113	25.130	201	68.886	3.129	1.304.075	2.903	1.046.863	1.554	257.077	53
392	375.650	535	1.148.060	6.456	3.668.102	5.993	2.886.942	3.281	780.903	54
245	133.640	386	718.213	3.435	2.301.263	3.238	1.817.759	1.692	483.333	55
237	359.454	312	869.321	3.234	1.768.584	2.996	1.368.335	1.632	400.153	56
622	1.050.875	891	1.721.042	7.676	7.198.252	7.228	5.266.907	3.239	1.930.447	57
137	373.530	249	589.490	3.189	2.013.789	2.995	1.633.106	1.441	380.494	58
241	514.809	457	763.393	3.370	2.540.818	3.162	2.019.852	1.611	519.777	59
138	32.722	327	200.020	2.642	1.256.251	2.486	1.002.720	1.265	253.441	60
150	146.503	449	362.518	2.826	1.835.154	2.651	1.554.566	1.325	280.239	61
224	107.298	291	313.963	3.055	1.367.167	2.871	1.122.176	1.417	244.760	62
219	90.130	316	168.867	4.415	1.595.266	4.111	1.195.655	2.039	399.359	63
462	975.348	792	1.366.972	7.626	4.430.972	7.115	3.692.087	3.711	738.242	64
338	329.890	492	483.748	3.960	5.720.599	3.748	3.183.731	1.572	2.536.500	65
5.095	8.669.456	8.066	21.478.889	78.698	69.332.016	73.601	54.469.292	36.667	14.856.380	66
954	502.954	1.296	1.848.309	14.175	25.235.740	12.982	19.431.420	7.351	5.804.272	67
226	214.085	372	334.615	3.938	1.732.239	3.625	1.241.692	1.878	490.456	68
780	1.519.166	1.397	2.016.622	11.245	9.064.590	10.396	7.529.606	5.260	1.534.791	69
315	203.739	371	407.159	6.723	3.039.406	6.051	2.092.296	4.305	946.755	70
77	4.662	90	52.488	1.422	527.917	1.293	361.048	841	166.786	71
277	162.424	376	550.576	7.824	3.202.689	7.002	2.021.855	4.812	1.180.717	72
2.629	2.607.030	3.902	5.209.769	45.327	42.802.581	41.349	32.677.917	24.447	10.123.777	73
1.267	4.917.466	1.838	9.213.228	33.012	28.258.194	26.705	24.373.775	16.343	3.882.944	74
230	934.646	269	1.237.888	5.114	2.283.925	4.709	1.895.770	2.717	387.931	75
166	261.896	270	1.265.343	3.665	1.763.621	3.339	1.262.029	1.755	498.817	76
474	529.781	619	1.017.483	8.621	3.958.449	8.090	3.288.443	3.899	668.838	77
231	70.189	335	335.071	5.173	2.715.016	4.748	1.776.558	2.383	933.122	78
298	154.994	438	261.991	4.769	2.721.760	4.231	1.777.657	2.225	926.501	79
119	138.213	178	340.289	2.959	2.144.277	2.693	1.832.965	1.567	311.238	80
210	163.719	296	618.305	5.523	2.517.414	5.091	1.719.659	3.453	797.709	81
104	45.500	92	64.023	1.853	588.513	1.706	456.181	1.004	132.319	82
218	271.885	245	789.709	3.755	1.987.061	3.485	1.546.920	1.890	440.082	83
273	79.201	410	319.952	4.861	2.448.895	4.403	1.508.407	2.366	934.917	84
108	80.128	169	256.741	2.777	1.033.805	2.526	831.050	1.312	202.142	85
215	284.221	376	936.887	4.715	2.987.331	4.368	2.415.404	2.246	570.394	86
3.913	7.931.839	5.535	16.656.910	86.797	55.408.261	76.094	44.684.818	43.160	10.686.954	87

Umsatzsteuerstatistik 2013

3.2 Ausgewählte Merkmale nach Politischen Bezirken

Zeile	Politische Bezirke	Innergemein- schaftlicher Erwerb		darunter steuerpflichtig			
				versteuert mit 20 %		versteuert mit 10 %	
		Fälle	1.000 EUR	Fälle	1.000 EUR	Fälle	1.000 EUR
48	Linz (Stadt)	3.893	3.798.538	3.640	3.367.762	1.207	370.574
49	Steyr (Stadt)	658	3.243.908	626	3.235.494	158	8.287
50	Wels (Stadt)	1.373	2.019.825	1.308	1.744.044	385	273.575
51	Braunau am Inn	2.415	1.530.542	2.347	1.381.241	601	148.170
52	Eferding	619	244.481	581	188.463	167	55.871
53	Freistadt	1.115	152.384	1.055	139.443	224	12.804
54	Gmunden	2.458	685.172	2.365	622.456	542	60.339
55	Grieskirchen	1.392	573.482	1.339	479.524	287	92.516
56	Kirchdorf/Krems	1.161	549.683	1.106	520.056	265	28.488
57	Linz-Land	2.826	2.098.363	2.716	1.718.469	602	379.042
58	Perg	1.127	378.045	1.088	358.437	221	18.755
59	Ried im Innkreis	1.500	815.286	1.435	711.084	359	103.773
60	Rohrbach	1.229	163.648	1.167	156.893	286	6.565
61	Schärding	1.528	640.749	1.485	576.880	386	63.593
62	Steyr-Land	1.121	224.364	1.070	204.731	224	19.079
63	Urfahr-Umgebung	1.507	198.388	1.430	159.026	331	39.086
64	Vöcklabruck	2.912	1.172.264	2.789	1.093.672	642	76.924
65	Wels-Land	1.584	1.390.560	1.512	990.083	347	399.848
66	OBERÖSTERREICH	30.418	19.879.682	29.059	17.647.758	7.234	2.157.289
67	Salzburg (Stadt)	4.839	6.871.713	4.578	6.223.280	1.450	644.935
68	Hallein	1.515	383.400	1.441	358.837	337	22.911
69	Salzburg-Umgebung	4.530	2.391.448	4.350	2.158.472	1.070	231.513
70	St. Johann/Pongau	2.438	548.697	2.329	538.990	579	9.661
71	Tamsweg	501	45.142	484	40.310	106	4.805
72	Zell am See	2.774	401.482	2.687	383.123	608	14.739
73	SALZBURG	16.597	10.641.882	15.869	9.703.012	4.150	928.564
74	Graz (Stadt)	6.931	9.961.673	6.426	9.215.772	1.634	733.621
75	Bruck-Mürzzuschlag	1.483	795.099	1.433	785.386	247	9.526
76	Deutschlandsberg	1.239	672.099	1.198	550.136	206	121.513
77	Graz-Umgebung	2.746	753.796	2.621	697.420	549	55.970
78	Hartberg-Fürstenfeld	1.848	434.567	1.781	259.319	369	175.066
79	Leibnitz	1.679	437.726	1.628	333.507	333	104.161
80	Leoben	922	248.203	892	244.558	181	3.355
81	Liezen	1.825	392.673	1.749	367.319	362	25.135
82	Murau	590	43.865	569	42.911	111	925
83	Murtal	1.218	415.502	1.172	407.126	236	7.841
84	Südoststeiermark	1.701	321.456	1.632	265.134	345	56.007
85	Voitsberg	824	202.378	788	198.030	132	4.258
86	Weiz	1.567	619.823	1.498	552.449	346	66.685
87	STEIERMARK	24.573	15.298.860	23.387	13.919.067	5.051	1.364.063

Umsatzsteuerstatistik 2013

3.2 Ausgewählte Merkmale nach Politischen Bezirken

Umsatzsteuer (brutto)	Erwerbsteuer	Abziehbare Vorsteuer insgesamt	darunter Einfuhr- umsatzsteuer		darunter aus innergemein- schaftlichem Erwerb		Zahllast Gutschrift (-) (Saldo)		Zeile
			Fälle	1.000 EUR	Fälle	1.000 EUR	Fälle	1.000 EUR	
3.869.199	710.611	-3.974.242	581	-205.168	3.726	-707.732	12.652	602.984	48
368.248	647.927	-994.786	87	-18.519	630	-647.884	1.972	19.995	49
1.621.914	376.166	-1.494.411	230	-41.694	1.321	-375.256	3.832	501.351	50
562.395	291.065	-857.061	199	-51.695	2.296	-290.365	5.024	-3.155	51
245.194	43.280	-215.208	64	-985	582	-43.170	1.746	73.205	52
253.010	29.169	-200.537	87	-3.699	1.082	-28.990	3.256	81.622	53
745.662	130.525	-762.568	289	-14.966	2.357	-130.290	6.752	113.246	54
446.966	105.156	-418.976	152	-10.970	1.352	-104.975	3.588	133.106	55
335.161	106.860	-409.970	152	-19.415	1.123	-106.807	3.394	31.969	56
1.353.634	381.599	-1.397.950	464	-41.019	2.741	-381.257	8.063	337.186	57
438.897	73.564	-447.195	95	-11.301	1.093	-73.306	3.339	65.038	58
494.508	152.594	-552.096	151	-20.792	1.422	-150.315	3.554	94.972	59
235.391	32.035	-207.991	70	-4.084	1.160	-31.873	2.760	59.397	60
363.845	121.735	-360.145	95	-9.216	1.481	-121.530	2.997	125.427	61
272.751	42.854	-250.834	141	-6.065	1.076	-42.753	3.186	64.658	62
302.421	35.714	-251.157	153	-4.268	1.441	-35.033	4.632	86.935	63
882.917	226.427	-961.343	348	-33.944	2.800	-226.155	8.005	148.713	64
976.416	238.001	-906.232	228	-19.413	1.515	-236.969	4.176	308.241	65
13.768.529	3.745.282	-14.662.702	3.586	-517.213	29.198	-3.734.660	82.928	2.844.890	66
4.851.649	1.309.150	-4.507.314	617	-53.291	4.599	-1.305.077	15.240	1.652.151	67
315.662	74.059	-308.140	167	-12.228	1.459	-73.922	4.118	81.545	68
1.961.198	454.846	-1.970.654	532	-75.434	4.375	-451.190	11.835	454.622	69
553.285	108.764	-500.886	157	-16.260	2.384	-108.320	6.960	161.001	70
96.048	8.542	-82.122	31	-459	481	-8.511	1.476	22.666	71
572.641	78.098	-544.099	185	-4.736	2.690	-77.814	8.259	106.532	72
8.350.483	2.033.459	-7.913.215	1.689	-162.408	15.988	-2.024.834	47.888	2.478.517	73
5.923.889	1.916.519	-7.010.563	1.223	-727.385	6.660	-1.902.487	35.237	826.468	74
463.627	158.030	-620.303	161	-17.282	1.430	-157.807	5.321	1.027	75
345.317	122.178	-503.633	125	-50.145	1.208	-122.096	3.836	-36.153	76
850.145	145.081	-883.897	352	-28.780	2.655	-144.877	9.063	111.098	77
479.624	69.370	-426.254	156	-4.233	1.791	-69.259	5.380	122.230	78
483.761	77.117	-439.447	149	-5.389	1.628	-77.055	4.971	120.780	79
453.727	49.247	-436.472	104	-51.860	890	-48.702	3.116	66.438	80
446.147	75.977	-468.956	127	-5.876	1.758	-75.830	5.729	52.689	81
108.779	8.675	-92.159	32	-844	573	-8.584	1.952	25.186	82
379.022	82.209	-460.310	116	-8.541	1.183	-81.971	3.940	826	83
425.224	58.628	-408.396	131	-15.942	1.653	-58.582	5.075	75.367	84
196.541	40.032	-201.707	82	-5.660	809	-39.993	2.907	34.918	85
609.951	117.158	-626.211	176	-12.932	1.509	-117.064	4.930	100.771	86
11.165.754	2.920.221	-12.578.308	2.934	-934.869	23.747	-2.904.307	91.457	1.501.645	87

Umsatzsteuerstatistik 2013

3.2 Ausgewählte Merkmale nach Politischen Bezirken

Zeile	Politische Bezirke	Veranlagungs-fälle	Steuerbarer Umsatz	Reverse Charge-Umsatz		Steuerfreier Umsatz	
			1.000 EUR	Fälle	1.000 EUR	Fälle	1.000 EUR
88	Innsbruck-Stadt	13.864	11.173.929	640	180.217	4.182	4.266.258
89	Imst	4.997	2.258.188	446	58.064	1.296	305.373
90	Innsbruck-Land	15.895	7.588.702	1.212	162.766	4.925	2.099.880
91	Kitzbühel	7.798	3.688.922	626	75.721	1.793	993.086
92	Kufstein	9.381	6.822.278	745	150.026	2.618	2.707.330
93	Landeck	4.682	2.053.955	258	33.985	1.068	192.106
94	Lienz	3.558	1.912.494	338	38.084	1.126	614.511
95	Reutte	3.095	1.796.528	200	17.320	913	873.123
96	Schwaz	7.465	4.829.676	583	89.745	1.823	1.632.237
97	TIROL	70.735	42.124.672	5.048	805.928	19.744	13.683.904
98	Bludenz	5.473	4.455.928	439	93.420	1.277	1.744.540
99	Bregenz	12.029	9.745.737	1.007	223.452	3.432	3.824.025
100	Dornbirn	7.209	5.347.115	604	125.702	2.137	2.013.384
101	Feldkirch	8.033	5.986.455	730	194.798	2.418	2.189.939
102	VORARLBERG	32.744	25.535.235	2.780	637.372	9.264	9.771.888
103	Wien 1. Bezirk	12.588	21.803.240	310	707.157	2.927	4.256.696
104	Wien 2. Bezirk	8.373	51.936.051	391	663.293	2.155	34.414.788
105	Wien 3. Bezirk	10.347	25.279.645	487	356.425	2.778	10.593.254
106	Wien 4. Bezirk	5.550	3.061.711	193	97.823	1.292	446.047
107	Wien 5. Bezirk	4.986	4.206.628	261	67.803	1.150	2.867.665
108	Wien 6. Bezirk	5.731	6.017.167	181	94.737	1.468	2.530.663
109	Wien 7. Bezirk	5.491	3.251.095	172	20.076	1.454	389.056
110	Wien 8. Bezirk	4.231	6.350.519	125	35.563	1.092	3.572.029
111	Wien 9. Bezirk	5.992	4.326.819	196	72.376	1.801	571.642
112	Wien 10. Bezirk	8.562	21.059.606	847	841.647	1.985	4.937.547
113	Wien 11. Bezirk	3.388	7.784.579	347	447.580	878	1.533.780
114	Wien 12. Bezirk	5.714	7.655.328	428	314.232	1.278	1.626.393
115	Wien 13. Bezirk	6.481	3.391.838	173	28.279	1.675	379.591
116	Wien 14. Bezirk	6.486	3.512.090	336	100.753	1.666	284.916
117	Wien 15. Bezirk	5.304	2.802.070	422	154.487	1.306	484.743
118	Wien 16. Bezirk	6.314	3.385.770	470	110.987	1.644	400.095
119	Wien 17. Bezirk	4.484	987.953	236	60.788	1.146	220.680
120	Wien 18. Bezirk	6.537	1.209.109	217	24.698	1.800	348.694
121	Wien 19. Bezirk	8.902	4.295.090	279	74.757	2.614	1.060.219
122	Wien 20. Bezirk	4.039	5.733.961	247	160.120	1.037	1.895.239
123	Wien 21. Bezirk	6.753	9.593.675	530	406.162	1.805	2.256.333
124	Wien 22. Bezirk	7.985	22.662.175	612	8.069.345	2.134	3.813.541
125	Wien 23. Bezirk	7.517	11.530.936	700	488.518	2.195	1.942.023
126	WIEN	151.755	231.837.055	8.160	13.397.606	39.280	80.825.634
127	ÖSTERREICH	661.048	679.787.364	52.697	26.557.418	163.468	210.158.356

Umsatzsteuerstatistik 2013

3.2 Ausgewählte Merkmale nach Politischen Bezirken

darunter gem. § 6 Abs. 1 Z. 1 in Verbindung mit § 7 Ausfuhrlieferungen		darunter gem. Art. 6 Abs. 1 Z. 1 u. 2 innergemeinschaftliche Lieferungen		Steuerpflichtiger Umsatz		darunter versteuert mit 20 % (Normalsteuersatz)		darunter versteuert mit 10 % (ermäßigter Steuersatz)		Zeile
Fälle	1.000 EUR	Fälle	1.000 EUR	Fälle	1.000 EUR	Fälle	1.000 EUR	Fälle	1.000 EUR	
613	209.709	686	346.736	11.060	6.727.455	9.927	5.098.005	6.362	1.628.260	88
219	59.304	293	169.691	4.216	1.894.751	3.870	1.120.132	2.569	774.232	89
671	870.291	936	863.148	12.586	5.326.056	11.423	3.499.797	6.896	1.825.765	90
310	161.715	514	512.718	6.619	2.620.115	5.998	1.700.752	4.078	919.205	91
469	753.068	879	1.615.413	7.820	3.964.922	7.289	3.058.226	4.326	906.555	92
278	22.550	167	62.763	4.098	1.827.864	3.688	898.091	3.052	929.546	93
170	110.720	289	403.389	3.065	1.259.899	2.795	961.295	1.751	298.519	94
104	235.019	229	574.699	2.499	906.084	2.236	595.146	1.743	306.064	95
329	508.313	449	979.186	6.380	3.107.694	5.795	1.911.400	4.086	1.195.701	96
3.163	2.930.689	4.442	5.527.743	58.343	27.634.840	53.021	18.842.844	34.863	8.783.847	97
465	724.146	281	926.883	4.849	2.617.968	4.321	1.865.272	3.048	752.354	98
1.240	1.435.246	1.056	1.841.971	10.418	5.698.259	9.032	4.512.081	5.834	1.099.510	99
1.035	526.193	733	826.266	6.379	3.208.029	5.976	2.577.268	3.213	628.991	100
1.181	656.026	705	1.126.006	7.058	3.601.719	6.516	2.974.812	3.811	624.986	101
3.921	3.341.611	2.775	4.721.126	28.704	15.125.975	25.845	11.929.433	15.906	3.105.841	102
950	1.194.635	667	1.124.435	10.017	16.839.387	9.161	14.219.019	4.658	2.619.877	103
346	225.082	368	1.861.413	6.909	16.857.970	6.343	15.164.356	3.284	1.692.178	104
482	230.620	524	605.041	8.336	14.329.966	7.705	12.722.211	3.873	1.605.816	105
243	53.802	248	84.557	4.629	2.517.841	4.261	2.015.661	2.127	502.174	106
207	92.834	222	60.191	4.150	1.271.160	3.832	915.662	1.884	355.460	107
284	245.109	273	124.480	4.824	3.391.767	4.542	2.913.846	2.111	477.861	108
365	47.966	297	199.010	4.559	2.841.963	4.313	2.146.773	1.926	695.191	109
141	10.103	115	10.885	3.530	2.742.927	3.254	857.580	1.860	1.884.613	110
232	76.614	244	125.323	4.725	3.682.802	4.352	2.934.395	2.251	748.129	111
338	454.063	406	680.410	6.978	15.280.412	6.526	12.335.173	3.045	2.945.148	112
188	365.699	229	651.624	2.809	5.803.219	2.655	4.255.758	1.170	1.547.380	113
241	721.853	301	656.057	4.811	5.714.702	4.423	4.443.072	2.286	1.271.594	114
245	124.757	213	66.112	5.356	2.983.968	4.652	1.766.807	2.832	1.217.154	115
215	43.729	295	146.799	5.392	3.126.421	4.888	1.972.710	2.475	1.153.675	116
233	91.224	258	249.871	4.370	2.162.839	4.080	1.662.041	2.064	500.766	117
239	40.823	255	100.550	5.155	2.874.688	4.736	2.317.281	2.514	557.360	118
131	33.395	145	111.250	3.683	706.485	3.335	450.969	1.851	255.481	119
196	38.561	185	60.855	5.273	835.717	4.623	641.467	2.887	194.193	120
348	147.307	295	408.196	7.074	3.160.114	6.239	2.270.861	3.717	887.347	121
176	67.870	201	137.088	3.268	3.678.602	3.041	3.093.048	1.531	585.511	122
342	972.639	410	1.142.378	5.563	6.931.180	5.145	6.130.707	2.424	798.717	123
442	970.618	573	2.605.296	6.631	10.779.289	6.219	9.133.757	2.536	1.645.494	124
614	370.060	810	1.195.079	6.329	9.100.395	5.878	7.315.874	2.448	1.784.329	125
7.198	6.619.363	7.534	12.406.900	124.371	137.613.814	114.203	111.679.028	57.754	25.925.448	126
33.783	37.872.308	43.297	81.257.571	564.130	443.071.589	513.505	347.102.773	277.669	95.709.176	127

Umsatzsteuerstatistik 2013

3.2 Ausgewählte Merkmale nach Politischen Bezirken

Zeile	Politische Bezirke	Innergemein- schaftlicher Erwerb		darunter steuerpflichtig			
				versteuert mit 20 %		versteuert mit 10 %	
		Fälle	1.000 EUR	Fälle	1.000 EUR	Fälle	1.000 EUR
88	Innsbruck-Stadt	3.211	962.837	3.028	901.550	970	60.063
89	Imst	1.596	203.126	1.537	159.618	383	43.297
90	Innsbruck-Land	4.386	1.121.150	4.163	829.737	1.133	290.761
91	Kitzbühel	2.513	458.042	2.402	409.656	692	48.063
92	Kufstein	3.319	1.792.246	3.176	1.402.800	920	355.936
93	Landeck	1.509	125.243	1.452	89.662	357	35.508
94	Lienz	1.144	389.391	1.089	353.025	298	34.764
95	Reutte	1.413	324.925	1.348	316.613	563	6.767
96	Schwaz	2.536	712.241	2.434	657.401	684	54.689
97	TIROL	21.627	6.089.201	20.629	5.120.062	6.000	929.848
98	Bludenz	1.825	861.967	1.762	750.682	491	110.797
99	Bregenz	4.431	1.476.618	3.760	1.299.495	1.534	136.889
100	Dornbirn	2.421	788.015	2.336	715.899	686	70.294
101	Feldkirch	2.562	1.183.910	2.458	1.050.039	736	132.884
102	VORARLBERG	11.239	4.310.510	10.316	3.816.115	3.447	450.864
103	Wien 1. Bezirk	3.455	2.657.231	3.178	2.251.286	1.135	333.973
104	Wien 2. Bezirk	2.005	1.936.984	1.870	1.713.482	531	222.979
105	Wien 3. Bezirk	2.446	2.289.984	2.278	2.058.987	692	229.160
106	Wien 4. Bezirk	1.257	234.024	1.158	154.028	384	79.757
107	Wien 5. Bezirk	1.105	230.318	1.027	203.451	286	25.837
108	Wien 6. Bezirk	1.489	341.025	1.381	312.442	452	28.352
109	Wien 7. Bezirk	1.505	309.138	1.415	264.506	435	44.180
110	Wien 8. Bezirk	842	100.110	776	84.765	234	15.069
111	Wien 9. Bezirk	1.361	576.107	1.257	533.212	393	16.381
112	Wien 10. Bezirk	2.067	2.107.146	1.937	1.858.457	430	248.507
113	Wien 11. Bezirk	1.012	1.148.029	942	1.041.435	246	106.460
114	Wien 12. Bezirk	1.377	1.708.371	1.289	1.284.221	283	423.883
115	Wien 13. Bezirk	1.185	296.130	1.104	203.219	311	72.202
116	Wien 14. Bezirk	1.438	1.084.331	1.342	859.740	333	223.754
117	Wien 15. Bezirk	1.327	382.332	1.232	367.118	326	13.466
118	Wien 16. Bezirk	1.316	301.661	1.224	239.242	316	62.274
119	Wien 17. Bezirk	836	94.194	791	71.428	177	22.402
120	Wien 18. Bezirk	1.032	107.795	960	98.349	250	9.418
121	Wien 19. Bezirk	1.551	631.739	1.441	599.586	373	30.525
122	Wien 20. Bezirk	970	739.909	911	634.260	249	103.638
123	Wien 21. Bezirk	1.784	1.857.295	1.700	1.635.259	362	221.325
124	Wien 22. Bezirk	2.334	2.089.750	2.206	1.708.917	535	377.468
125	Wien 23. Bezirk	2.345	3.212.073	2.229	2.683.038	530	526.088
126	WIEN	36.039	24.435.676	33.648	20.860.428	9.263	3.437.098
127	ÖSTERREICH	190.515	100.220.619	180.773	88.725.906	45.420	11.062.492

Umsatzsteuerstatistik 2013

3.2 Ausgewählte Merkmale nach Politischen Bezirken

Umsatzsteuer (brutto)	Erwerbsteuer	Abziehbare Vorsteuer insgesamt	darunter Einfuhr- umsatzsteuer		darunter aus innergemein- schaftlichem Erwerb		Zahllast Gutschrift (-) (Saldo)		Zeile
			Fälle	1.000 EUR	Fälle	1.000 EUR	Fälle	1.000 EUR	
1.402.257	186.356	-1.184.863	399	-14.859	3.044	-181.900	11.736	402.888	88
321.867	36.253	-275.667	125	-2.377	1.550	-36.061	4.389	82.428	89
964.654	195.024	-943.939	404	-41.267	4.222	-194.595	13.175	216.250	90
486.297	86.738	-471.832	202	-9.332	2.449	-86.427	7.023	100.934	91
932.765	316.154	-1.092.784	306	-57.741	3.212	-315.785	8.314	156.288	92
283.502	21.485	-237.657	85	-659	1.471	-21.312	4.222	67.530	93
233.977	74.081	-255.982	71	-7.407	1.103	-73.758	3.210	52.023	94
180.001	64.202	-251.925	51	-14.848	1.363	-63.988	2.629	-7.719	95
557.360	136.951	-624.757	209	-27.445	2.484	-136.766	6.643	69.332	96
5.362.680	1.117.244	-5.339.406	1.852	-175.935	20.898	-1.110.592	61.341	1.139.954	97
511.278	161.216	-636.006	289	-83.313	1.772	-160.941	5.044	36.018	98
1.205.905	280.800	-1.302.486	692	-77.470	4.258	-279.589	10.894	184.592	99
628.980	150.318	-640.584	615	-55.697	2.354	-149.655	6.686	138.282	100
737.837	223.303	-793.857	650	-62.922	2.479	-222.028	7.381	167.068	101
3.084.000	815.637	-3.372.933	2.246	-279.402	10.863	-812.213	30.005	525.960	102
5.259.041	483.655	-4.491.579	628	-85.297	3.300	-478.326	12.004	1.245.034	103
3.647.053	364.994	-3.143.105	294	-1.005.301	1.940	-364.233	7.440	863.717	104
3.088.772	434.725	-2.543.081	385	-24.757	2.317	-433.260	9.162	975.537	105
541.274	38.781	-430.904	172	-2.495	1.204	-37.634	5.054	148.848	106
256.740	43.274	-253.274	152	-3.603	1.059	-43.125	4.474	46.465	107
693.908	65.324	-556.259	242	-6.962	1.435	-65.136	5.159	202.653	108
531.116	57.319	-388.758	227	-7.101	1.461	-57.007	4.926	199.198	109
374.536	18.460	-399.815	102	-2.760	801	-18.020	3.760	-7.033	110
745.070	108.280	-703.618	179	-10.919	1.272	-83.429	5.157	146.184	111
3.368.096	396.542	-3.128.880	316	-40.534	2.010	-396.171	7.593	632.297	112
1.150.257	218.933	-1.099.343	166	-44.348	980	-218.658	3.007	269.606	113
1.291.852	299.232	-1.150.861	206	-24.888	1.322	-298.115	5.176	438.186	114
535.134	47.864	-411.895	162	-20.413	1.130	-47.472	5.729	170.512	115
538.901	194.323	-458.828	197	-8.463	1.379	-194.222	5.710	271.296	116
440.903	74.770	-386.091	174	-7.765	1.270	-74.614	4.674	128.225	117
546.734	54.076	-296.314	203	-3.440	1.272	-53.966	5.420	304.984	118
122.977	16.526	-102.790	84	-1.886	804	-16.459	3.872	36.706	119
156.092	20.612	-116.108	131	-2.468	981	-19.923	5.624	60.349	120
636.262	122.970	-571.961	227	-12.249	1.452	-122.685	7.675	187.047	121
762.405	137.216	-596.921	138	-6.984	914	-136.610	3.536	302.423	122
1.510.053	349.184	-1.325.274	315	-75.174	1.717	-348.043	5.955	532.575	123
4.137.078	379.530	-4.088.790	362	-57.572	2.257	-378.979	7.139	427.101	124
1.807.254	589.216	-1.664.979	560	-80.241	2.264	-589.071	6.774	729.478	125
32.141.508	4.515.806	-28.309.428	5.622	-1.535.620	34.541	-4.475.158	135.020	8.311.388	126
92.333.682	18.859.026	-89.825.830	23.089	-4.058.380	183.313	-18.761.603	598.248	21.315.138	127

Umsatzsteuerstatistik 2013

4.1 Ausgewählte Merkmale nach Wirtschaftsabteilungen der ÖNACE 2008

Zeile	Wirtschaftsabteilungen der ÖNACE 2008	Veran- lagungs- fälle	Steuerbarer	Reverse Charge-		Steuerfreier		
			Umsatz	Umsatz	Umsatz	Umsatz		
			1.000 EUR	Fälle	1.000 EUR	Fälle	1.000 EUR	
1	Landwirtschaft, Jagd	<01>	16.620	2.056.212	311	5.867	2.597	149.391
2	Forstwirtschaft	<02>	2.798	988.944	202	7.345	477	46.181
3	Fischerei und Fischzucht	<03>	103	24.061	1	1	34	1.900
4	Land- und Forstwirtschaft, Fischerei	<A>	19.521	3.069.217	514	13.213	3.108	197.472
5	Kohlenbergbau	<05>	1	G	G	G	G	G
6	Gewinnung von Erdöl und Erdgas	<06>	3	518.059	1	240.899	1	10
7	Erzbergbau	<07>	5	G	G	G	G	G
8	Gew.v.Steinen u.Erden,sonstiger Bergbau	<08>	431	1.056.153	142	43.525	149	231.277
9	Erbr. v. Dienstleistungen für den Bergbau	<09>	27	39.041	4	130	5	1.686
10	Bergbau, Gewinnung v.Steinen u.Erden		467	1.676.157	148	284.672	156	233.134
11	H.v.Nahrungs-u.Futtermitteln	<10>	4.213	15.871.404	158	16.798	1.157	4.597.705
12	Getränkeherstellung	<11>	494	4.344.282	33	3.005	237	1.689.771
13	Tabakverarbeitung	<12>	-	-	-	-	-	-
14	Herstellung von Textilien	<13>	783	1.402.740	44	4.674	413	930.126
15	Herstellung von Bekleidung	<14>	1.008	837.903	15	135	510	407.943
16	Herstellung von Leder(waren) und Schuhen	<15>	234	822.107	6	79	121	670.309
17	Herst. v. Holz-, Flecht-, Korb- und Korkwaren	<16>	3.383	7.722.338	935	148.889	1.112	3.482.292
18	Herstellung v. Papier, Pappe und Waren daraus	<17>	180	6.313.167	79	20.499	128	4.304.758
19	H. v. Druckerz., Vervielf. v. besp. Datenträgern	<18>	1.102	2.115.956	158	11.118	527	490.968
20	Kokerei und Mineralölverarbeitung	<19>	14	9.151.415	3	516	7	2.068.734
21	Herstellung von chemischen Erzeugnissen	<20>	471	8.340.689	66	58.312	280	5.264.780
22	Herstellung von pharmazeutischen Erzeugnissen	<21>	114	4.988.563	9	1.048	70	4.270.027
23	Herstellung von Gummi und Kunststoffwaren	<22>	703	5.677.788	241	50.850	476	3.574.673
24	H. v. Glas, Keramik, Bearb. v. Steinen u. Erden	<23>	1.621	6.063.230	529	229.741	566	1.712.524
25	Metallerzeugung und Bearbeitung	<24>	179	14.536.581	92	227.519	121	10.584.269
26	Herstellung von Metallerzeugnissen	<25>	4.415	13.090.748	2.198	637.804	1.746	6.758.228
27	H. v. EDV-Geräten, elektron. u. opt. Erzeugnissen	<26>	777	4.019.785	112	50.589	424	2.915.935
28	Herstellung von elektrischen Ausrüstungen	<27>	589	10.671.284	198	158.546	369	7.193.126
29	Maschinenbau	<28>	1.631	17.885.690	671	238.426	1.054	12.914.609
30	H.v.Kraftwagen und Kraftwagenteilen	<29>	397	12.947.472	115	49.685	187	8.726.279
31	Sonstiger Fahrzeugbau	<30>	131	2.746.784	17	13.631	60	2.016.059
32	Herstellung von Möbeln	<31>	3.508	2.857.008	1.433	116.142	857	615.510
33	Herstellung von sonstigen Waren	<32>	2.184	2.515.512	119	72.906	1.288	1.426.602
34	Rep. u. Install. v. Maschinen u. Ausrüstungen	<33>	2.302	3.303.520	562	246.704	796	497.997
35	Herstellung von Waren	<C>	30.433	158.225.966	7.793	2.357.616	12.506	87.113.224
36	Energieversorgung	<35>	4.104	34.177.770	167	7.971.937	472	144.643
37	Wasserversorgung	<36>	1.120	175.893	17	394	72	890
38	Abwasserentsorgung	<37>	1.228	641.979	124	12.762	78	3.620
39	Sammlung, Behandlung, Beseitigung v. Abfällen	<38>	903	3.389.850	395	492.460	261	619.594
40	Beseitig. v. Umweltverschmutzung, Entsorgung	<39>	21	60.251	8	865	3	81
41	Energie- und Wasserversorgung	<D, E>	7.376	38.445.743	711	8.478.418	886	768.828
42	Hochbau	<41>	10.615	12.065.304	2.272	1.458.485	1.243	1.234.320
43	Tiefbau	<42>	1.552	8.610.566	617	1.719.504	181	174.978
44	Vorbereitende Baustellenarbeiten, Bauinstallation	<43>	32.654	21.350.560	20.092	5.042.016	4.725	326.427
45	Bau	<F>	44.821	42.026.430	22.981	8.220.005	6.149	1.735.725
46	Handel, Instandhaltung u. Reparatur v. Kfz	<45>	12.250	31.829.924	1.756	83.208	4.535	5.879.351
47	Großhandel (ohne Handel mit Kfz)	<46>	34.224	113.771.135	3.164	2.274.311	14.650	21.359.409
48	Einzelhandel (ohne Handel mit Kfz)	<47>	51.734	60.891.298	2.965	376.074	18.141	2.371.405
49	Handel; Instandhaltung u. Reparatur v. Kfz	<G>	98.208	206.492.357	7.885	2.733.593	37.326	29.610.165
50	Landverkehr, Transport in Rohrfernleitungen	<49>	16.347	14.342.171	1.889	750.499	2.856	799.439
51	Schifffahrt	<50>	1.142	94.837	237	1.897	31	19.655
52	Luftfahrt	<51>	321	1.819.285	13	248	178	1.707.994

Umsatzsteuerstatistik 2013

4.1 Ausgewählte Merkmale nach Wirtschaftsabteilungen der ÖNACE 2008

darunter gem. § 6 Abs. 1 Z. 1 in Verbindung mit § 7 Ausfuhrlieferungen		darunter gem. Art. 6 Abs. 1 Z. 1 u. 2 innergemeinschaftliche Lieferungen		Steuerpflichtiger Umsatz		darunter versteuert mit 20 % (Normalsteuersatz)		darunter versteuert mit 10 % (ermäßigter Steuersatz)		Zeile
Fälle	1.000 EUR	Fälle	1.000 EUR	Fälle	1.000 EUR	Fälle	1.000 EUR	Fälle	1.000 EUR	
434	17.295	843	90.502	15.021	1.900.954	9.630	504.204	9.647	1.261.932	1
49	2.708	150	15.482	2.584	935.418	2.510	781.680	1.123	152.212	2
5	180	15	1.067	84	22.161	58	1.855	71	20.292	3
488	20.183	1.008	107.051	17.689	2.858.533	12.198	1.287.739	10.841	1.434.436	4
G	G	G	G	G	G	G	G	G	G	5
-	-	-	-	1	277.150	1	277.137	1	13	6
G	G	G	G	G	G	G	G	G	G	7
40	31.943	115	198.342	388	781.351	381	748.061	150	33.280	8
3	855	1	233	18	37.225	15	37.197	4	27	9
43	32.798	117	198.736	410	1.158.350	400	1.124.378	156	33.961	10
410	713.248	794	3.873.942	4.004	11.256.900	3.740	1.261.737	3.620	9.994.238	11
104	804.726	196	874.605	444	2.651.506	405	2.499.141	239	151.387	12
-	-	-	-	-	-	-	-	-	-	13
230	297.523	290	628.924	688	467.940	679	460.400	156	7.488	14
146	90.452	149	311.902	694	429.825	688	426.393	117	3.432	15
62	129.774	78	535.816	195	151.718	194	149.748	58	1.970	16
393	873.747	751	2.505.491	3.084	4.091.157	3.046	3.537.855	1.426	552.221	17
94	1.194.370	118	3.102.517	164	1.987.910	163	1.962.147	62	25.763	18
249	121.655	442	361.899	1.025	1.613.870	1.013	1.367.215	485	246.135	19
5	108.659	7	1.542.764	9	7.082.164	9	7.081.857	6	308	20
185	1.406.806	248	3.849.791	417	3.017.596	411	2.882.156	149	135.440	21
47	2.173.203	63	2.094.283	90	717.487	84	176.287	57	541.201	22
306	896.227	440	2.676.633	652	2.052.264	647	2.032.042	152	20.220	23
216	764.299	378	911.634	1.446	4.120.966	1.426	4.095.286	351	25.679	24
88	2.485.912	114	7.979.222	165	3.724.793	165	3.705.177	53	19.616	25
815	2.193.016	1.381	4.537.591	4.100	5.694.716	4.089	5.662.795	667	31.111	26
287	1.168.847	360	1.732.799	693	1.053.261	688	1.050.489	109	2.768	27
241	2.618.828	329	4.570.818	531	3.319.611	530	3.307.754	105	11.856	28
732	5.408.636	973	7.467.817	1.489	4.732.655	1.483	4.721.797	333	10.817	29
113	2.437.585	166	6.285.560	373	4.171.508	366	4.150.310	95	21.118	30
42	1.022.047	54	985.258	111	717.095	111	716.171	22	924	31
390	170.388	522	440.961	3.364	2.125.356	3.353	2.102.314	842	21.937	32
387	515.104	377	745.188	1.453	1.016.003	1.424	1.010.700	341	5.303	33
308	170.430	618	314.171	2.147	2.558.819	2.138	2.531.114	283	27.332	34
5.850	27.765.482	8.848	58.329.586	27.338	68.755.120	26.852	56.890.885	9.728	11.858.264	35
57	9.712	73	16.037	3.721	26.061.190	3.705	25.429.721	567	622.169	36
5	45	5	307	1.031	174.608	382	25.487	987	149.096	37
9	744	26	1.300	1.131	625.597	502	124.542	1.029	500.907	38
78	60.349	184	556.127	811	2.277.795	755	761.268	606	1.516.523	39
1	0	1	3	17	59.305	17	53.904	3	5.400	40
150	70.850	289	573.774	6.711	29.198.495	5.361	26.394.922	3.192	2.794.095	41
174	37.152	170	19.957	9.268	9.372.499	8.167	9.095.878	5.143	272.514	42
44	14.983	100	21.161	1.173	6.716.084	1.162	6.694.799	156	21.273	43
1.413	106.154	1.958	164.644	29.471	15.982.117	29.334	15.879.331	4.565	94.291	44
1.631	158.289	2.228	205.762	39.912	32.070.700	38.663	31.670.008	9.864	388.078	45
1.798	1.884.511	2.961	3.932.377	11.259	25.867.365	11.228	25.827.964	2.062	36.740	46
6.886	5.660.753	11.345	15.318.508	29.235	90.137.414	28.382	69.769.877	8.293	20.364.552	47
7.034	931.995	6.215	979.022	47.237	58.143.819	46.025	38.740.501	22.717	19.383.511	48
15.718	8.477.259	20.521	20.229.907	87.731	174.148.598	85.635	134.338.342	33.072	39.784.803	49
691	84.765	1.228	107.201	15.292	12.792.233	11.883	7.856.105	9.109	4.933.976	50
3	2.581	1	37	1.038	73.284	132	46.309	971	26.975	51
20	8.447	11	804	188	111.043	180	86.532	75	24.511	52

Umsatzsteuerstatistik 2013

4.1 Ausgewählte Merkmale nach Wirtschaftsabteilungen der ÖNACE 2008

Zeile	Wirtschaftsabteilungen der ÖNACE 2008	Innergemein- schaftlicher Erwerb		darunter steuerpflichtig				
				versteuert mit 20 %		versteuert mit 10 %		
		Fälle	1.000 EUR	Fälle	1.000 EUR	Fälle	1.000 EUR	
1	Landwirtschaft, Jagd	<01>	3.709	153.547	3.225	71.555	1.534	80.924
2	Forstwirtschaft	<02>	735	26.425	693	19.793	164	6.363
3	Fischerei und Fischzucht	<03>	47	7.248	38	365	31	6.883
4	Land- und Forstwirtschaft, Fischerei	<A>	4.491	187.220	3.956	91.713	1.729	94.170
5	Kohlenbergbau	<05>	G	G	G	G	G	G
6	Gewinnung von Erdöl und Erdgas	<06>	1	23.897	1	23.897	-	-
7	Erzbergbau	<07>	G	G	G	G	G	G
8	Gew.v.Steinen u.Erden,sonstiger Bergbau	<08>	194	36.086	192	35.853	27	213
9	Erbr. v. Dienstleistungen für den Bergbau	<09>	9	6.761	9	6.761	1	0
10	Bergbau, Gewinnung v.Steinen u.Erden		206	84.473	204	84.240	28	213
11	H.v.Nahrungs-u.Futtermitteln	<10>	2.445	2.792.293	2.192	914.050	1.561	1.868.663
12	Getränkeherstellung	<11>	290	438.691	283	371.994	123	66.651
13	Tabakverarbeitung	<12>	-	-	-	-	-	-
14	Herstellung von Textilien	<13>	481	394.506	478	394.280	63	32
15	Herstellung von Bekleidung	<14>	495	176.304	490	175.453	65	91
16	Herstellung von Leder(waren) und Schuhen	<15>	163	289.665	162	273.422	18	16.221
17	Herst. v. Holz-, Flecht-, Korb- und Korkwaren	<16>	1.767	1.369.212	1.738	1.287.470	277	79.406
18	Herstellung v. Papier, Pappe und Waren daraus	<17>	144	1.393.812	143	1.362.211	41	30.729
19	H. v. Druckerz., Vervielf. v. besp. Datenträgern	<18>	702	383.019	694	377.043	169	5.317
20	Kokerei und Mineralölverarbeitung	<19>	6	393.374	6	393.175	3	199
21	Herstellung von chemischen Erzeugnissen	<20>	338	2.405.839	331	2.269.801	100	121.336
22	Herstellung von pharmazeutischen Erzeugnissen	<21>	77	1.524.940	73	929.716	38	594.332
23	Herstellung von Gummi und Kunststoffwaren	<22>	558	1.836.010	556	1.835.475	103	338
24	H. v. Glas, Keramik, Bearb. v. Steinen u. Erden	<23>	1.050	970.714	1.043	970.252	166	136
25	Metallerzeugung und Bearbeitung	<24>	140	3.700.264	139	3.699.889	41	317
26	Herstellung von Metallerzeugnissen	<25>	3.041	2.345.173	3.021	2.340.397	324	440
27	H. v. EDV-Geräten, elektron. u. opt. Erzeugnissen	<26>	547	853.203	540	848.070	109	142
28	Herstellung von elektrischen Ausrüstungen	<27>	430	3.197.290	426	3.196.665	94	205
29	Maschinenbau	<28>	1.264	5.187.567	1.258	5.179.564	223	1.536
30	H.v.Kraftwagen und Kraftwagenteilen	<29>	263	6.387.314	261	6.386.222	37	83
31	Sonstiger Fahrzeugbau	<30>	91	598.357	90	598.342	13	12
32	Herstellung von Möbeln	<31>	2.176	373.182	2.151	371.974	208	127
33	Herstellung von sonstigen Waren	<32>	1.238	389.070	1.232	388.169	239	179
34	Rep. u. Install. v. Maschinen u. Ausrüstungen	<33>	1.534	526.975	1.519	525.999	121	202
35	Herstellung von Waren	<C>	19.240	37.926.774	18.826	35.089.633	4.136	2.786.694
36	Energieversorgung	<35>	750	1.085.965	693	1.069.102	212	15.885
37	Wasserversorgung	<36>	58	1.300	58	1.298	4	0
38	Abwasserentsorgung	<37>	284	8.486	272	8.136	32	180
39	Sammlung, Behandlung, Beseitigung v. Abfällen	<38>	415	271.411	406	269.534	84	1.872
40	Beseitig. v. Umweltverschmutzung, Entsorgung	<39>	12	191	12	184	3	7
41	Energie- und Wasserversorgung	<D, E>	1.519	1.367.353	1.441	1.348.254	335	17.944
42	Hochbau	<41>	1.937	188.694	1.888	135.908	165	80
43	Tiefbau	<42>	412	207.873	410	207.599	41	247
44	Vorbereitende Baustellenarbeiten, Bauinstallation	<43>	15.279	845.798	15.081	838.137	1.059	928
45	Bau	<F>	17.628	1.242.365	17.379	1.181.644	1.265	1.255
46	Handel, Instandhaltung u. Reparatur v. Kfz	<45>	7.466	9.389.687	7.411	9.366.101	478	1.674
47	Großhandel (ohne Handel mit Kfz)	<46>	19.249	34.977.101	18.432	28.631.661	4.273	6.150.114
48	Einzelhandel (ohne Handel mit Kfz)	<47>	30.831	10.315.027	29.555	8.654.377	8.518	1.633.396
49	Handel; Instandhaltung u. Reparatur v. Kfz	<G>	57.546	54.681.815	55.398	46.652.139	13.269	7.785.184
50	Landverkehr, Transport in Rohrfernleitungen	<49>	3.715	411.300	3.616	397.531	334	10.434
51	Schifffahrt	<50>	53	12.204	52	12.147	9	50
52	Luftfahrt	<51>	82	38.636	76	31.744	11	432

Umsatzsteuerstatistik 2013

4.1 Ausgewählte Merkmale nach Wirtschaftsabteilungen der ÖNACE 2008

Umsatzsteuer (brutto)	Erwerbsteuer	Abziehbare Vorsteuer insgesamt	darunter Einfuhr- umsatzsteuer		darunter aus innergemein- schaftlichem Erwerb		Zahllast Gutschrift (-) (Saldo)		Zeile
			Fälle	1.000 EUR	Fälle	1.000 EUR	Fälle	1.000 EUR	
245.905	22.442	-318.624	100	-985	3.165	-20.222	15.647	-50.450	1
174.306	4.640	-116.594	20	-106	713	-4.592	2.666	62.336	2
2.413	761	-2.475	3	-15	43	-731	88	700	3
422.624	27.843	-437.693	123	-1.106	3.921	-25.545	18.401	12.586	4
G	G	G	G	G	G	G	G	G	5
83.039	4.779	-68.585	1	-985	1	-4.779	3	19.234	6
G	G	G	G	G	G	G	G	G	7
160.983	7.192	-138.959	24	-2.888	193	-7.182	424	29.155	8
8.252	1.352	-4.210	1	-136	9	-1.352	26	5.393	9
264.953	16.869	-222.098	27	-4.010	205	-16.859	459	59.663	10
1.322.891	369.680	-1.797.553	329	-42.393	2.416	-369.610	4.103	-105.384	11
648.108	81.064	-616.318	50	-14.422	287	-81.041	476	112.849	12
-	-	-	-	-	-	-	-	-	13
106.952	78.865	-195.599	228	-23.206	472	-78.853	720	-9.869	14
104.619	35.100	-119.718	100	-20.516	468	-35.054	736	20.001	15
43.345	56.306	-142.104	50	-47.871	158	-56.157	208	-42.453	16
829.237	265.594	-1.135.881	235	-25.065	1.745	-264.655	3.193	-41.357	17
498.677	275.515	-985.282	90	-19.809	143	-272.720	174	-211.077	18
311.409	76.007	-282.433	143	-6.738	696	-75.479	1.066	104.953	19
1.597.833	78.655	-1.579.746	4	-971.816	6	-78.655	14	96.748	20
901.298	466.094	-1.581.874	154	-56.384	334	-466.072	455	-214.572	21
174.364	245.376	-655.938	48	-109.661	76	-245.376	111	-237.358	22
447.942	367.129	-801.356	235	-32.111	554	-366.356	692	13.698	23
875.617	194.064	-844.281	200	-43.599	1.038	-194.008	1.516	224.669	24
1.002.892	740.010	-2.246.705	88	-238.677	139	-739.988	178	-503.807	25
1.265.396	468.170	-1.755.764	730	-130.754	3.013	-467.993	4.296	-22.147	26
322.991	170.526	-696.189	326	-172.767	540	-170.311	749	-202.734	27
837.311	639.354	-1.590.495	254	-143.403	426	-639.084	570	-113.962	28
1.226.142	1.036.067	-2.691.734	651	-151.207	1.258	-1.033.884	1.617	-430.929	29
947.558	1.277.256	-2.323.401	104	-107.163	262	-1.277.236	392	-96.442	30
196.863	119.670	-419.267	52	-52.103	89	-119.669	127	-102.131	31
450.256	74.527	-357.229	177	-3.327	2.159	-74.464	3.423	167.746	32
237.297	77.659	-312.055	265	-43.530	1.074	-77.136	1.637	2.882	33
592.350	105.247	-456.755	327	-11.849	1.516	-105.151	2.248	237.932	34
14.941.348	7.297.935	-23.587.677	4.840	-2.468.371	18.869	-7.288.952	28.701	-1.352.744	35
9.622.271	215.541	-8.388.423	75	-5.946	738	-215.500	4.042	1.448.434	36
20.194	260	-25.669	5	-4	56	-259	1.089	-5.219	37
75.986	1.656	-77.370	18	-34	274	-1.643	1.201	-30	38
390.761	54.094	-442.366	47	-13.418	412	-54.062	877	2.029	39
15.880	38	-9.098	1	0	12	-38	21	6.818	40
10.125.092	271.589	-8.942.926	146	-19.402	1.492	-271.502	7.230	1.452.032	41
2.627.127	27.327	-1.580.403	138	-1.412	1.870	-26.669	10.221	1.069.159	42
1.946.798	41.545	-1.212.029	72	-3.019	406	-41.340	1.406	781.529	43
3.758.514	168.314	-2.600.062	953	-11.074	15.113	-167.700	31.330	1.323.536	44
8.332.439	237.186	-5.392.494	1.163	-15.505	17.389	-235.709	42.957	3.174.224	45
5.288.725	1.873.537	-5.466.436	723	-92.798	7.364	-1.871.981	11.694	1.693.738	46
17.193.334	6.341.424	-17.499.982	6.342	-1.153.864	18.942	-6.330.522	33.055	6.030.312	47
9.916.699	1.896.293	-8.254.571	3.779	-180.699	30.211	-1.894.072	49.257	3.552.142	48
32.398.758	10.111.254	-31.220.989	10.844	-1.427.361	56.517	-10.096.575	94.006	11.276.192	49
2.429.194	80.996	-2.388.729	236	-1.688	3.650	-80.897	15.789	120.845	50
16.841	2.434	-18.914	6	-1	53	-2.428	1.093	347	51
28.764	6.392	-80.001	37	-16.768	79	-6.387	305	-44.970	52

Umsatzsteuerstatistik 2013

4.1 Ausgewählte Merkmale nach Wirtschaftsabteilungen der ÖNACE 2008

Zeile	Wirtschaftsabteilungen der ÖNACE 2008	Veran- lagungs- fälle	Steuerbarer Umsatz	Reverse Charge- Umsatz		Steuerfreier Umsatz		
			1.000 EUR	Fälle	1.000 EUR	Fälle	1.000 EUR	
53	Lagerei, Erbr. sonst. Dienstleist. f. d. Verkehr	<52>	1.778	9.852.641	159	185.683	703	3.128.916
54	Post-, Kurier- u.. Expressdienste	<53>	580	2.353.104	21	28.648	129	937.256
55	Verkehr und Lagerei	<H>	20.168	28.462.038	2.319	966.975	3.897	6.593.260
56	Beherbergung	<55>	23.765	8.574.174	172	3.022	3.547	95.119
57	Gastronomie	<56>	35.052	8.822.659	232	6.932	3.294	159.477
58	Beherbergung und Gastronomie	<I>	58.817	17.396.833	404	9.954	6.841	254.596
59	Verlagswesen	<58>	1.629	2.674.429	59	45.633	647	87.894
60	Herst., Verleih, Vertrieb v. Filmen; Kinos u.a.	<59>	3.592	788.525	100	4.041	696	25.868
61	Rundfunkveranstalter	<60>	166	1.296.972	7	1.062	36	13.345
62	Telekommunikation	<61>	416	5.536.975	37	261.360	107	34.613
63	Erbr. v. Dienstleist. d. Informationstechnologie	<62>	13.707	4.624.473	530	169.988	2.579	716.762
64	Informationsdienstleistungen	<63>	5.957	2.628.583	225	16.541	1.037	849.558
65	Information und Kommunikation	<J>	25.467	17.549.957	958	498.625	5.102	1.728.040
66	Erbr. v. Finanzdienstleistungen	<64>	5.212	5.338.441	125	101.417	-	-
67	Versicherungswesen (ohne Sozialversicherung)	<65>	119	510.009	4	14.354	-	-
68	damit verb. Tätigkeiten	<66>	3.775	560.033	65	10.694	-	-
69	Finanz- u. Versicherungsdienstleist.	<K>	9.106	6.408.483	194	126.465	-	-
70	Grundstücks- und Wohnungswesen	<L/68>	146.217	23.962.171	435	55.407	20.918	4.604.797
71	Rechts-, Steuerberatung, Wirtschaftsprüfung	<69>	15.150	5.080.158	244	30.658	1.742	58.261
72	Verwaltung v. Unternehmen, Unternehmensberat.	<70>	25.863	7.048.486	656	200.166	4.673	946.678
73	Architektur- u. Ingenieurbüros	<71>	21.625	6.152.426	1.008	163.888	2.764	766.081
74	Forschung und Entwicklung	<72>	2.053	714.151	61	20.238	769	56.008
75	Werbung und Marktforschung	<73>	16.757	5.557.183	913	521.605	2.874	148.040
76	Sonstige freiberufliche Tätigkeiten	<74>	10.882	1.065.709	343	33.076	2.786	108.677
77	Veterinärwesen	<75>	2.112	327.504	16	36	266	4.606
78	Erbr. v. freiberufl. Dienstleistungen	<M>	94.442	25.945.617	3.241	969.667	15.874	2.088.351
79	Vermietung v. beweglichen Sachen	<77>	3.564	5.913.052	293	96.471	898	388.711
80	Vermittlung und Überlassung v. Arbeitskräften	<78>	1.520	3.435.632	634	818.323	209	14.831
81	Reisebüros, -veranstalter, Reservierungsdienstl.	<79>	2.504	3.466.224	80	6.348	1.085	2.152.046
82	Wach- und Sicherheitsdienste, Detekteien	<80>	501	414.555	31	2.621	84	1.277
83	Gebäudebetreuung, Garten- u. Landschaftsbau	<81>	7.310	3.504.633	2.137	234.188	1.393	71.198
84	Erbr. v. sonst. wirtschaftl. Dienstleist. a.n.g.	<82>	4.455	1.795.669	175	38.290	1.137	84.658
85	Erbr. v. sonst. wirtschaftl. Dienstleist.	<N>	19.854	18.529.765	3.350	1.196.241	4.806	2.712.721
86	Öffentl. Verwalt., Verteidigung, Sozialvers.	<O/84>	2.671	61.985.630	684	59.190	192	56.665.404
87	Erziehung und Unterricht	<P/85>	9.895	1.549.114	137	4.227	4.323	594.327
88	Gesundheitswesen	<86>	29.834	12.572.513	118	510.226	27.088	9.472.525
89	Heime	<87>	640	1.677.383	5	530	121	209.731
90	Sozialwesen	<88>	2.229	2.521.414	43	2.455	1.044	761.548
91	Gesundheits- und Sozialwesen	<Q>	32.703	16.771.310	166	513.211	28.253	10.443.804
92	Kreative, künstler., unterhaltende Tätigkeiten	<90>	14.135	1.048.588	301	18.935	4.807	65.164
93	Bibliotheken, Museen, botan. u. zoolog. Gärten	<91>	326	235.995	21	3.649	110	5.903
94	Spiel-, Wett- und Lotteriewesen	<92>	429	5.087.672	9	235	143	4.395.418
95	Dienstleist. d. Sports, d. Unterhaltung u. Erholung	<93>	5.580	1.386.145	117	37.665	1.568	54.679
96	Kunst, Unterhaltung und Erholung	<R>	20.470	7.758.400	448	60.484	6.628	4.521.164
97	Interessenvertretungen, kirchl. Vereinigungen	<94>	2.939	1.129.394	39	2.927	770	164.221
98	Rep. v. EDV-Geräten u. Gebrauchsgütern	<95>	1.694	269.456	138	3.415	581	13.374
99	Erbr. v. sonst. überwiegend pers. Dienstleistg.	<96>	15.557	2.130.411	148	3.088	5.051	114.458
100	Erbringung v. sonst. Dienstleistg.	<S>	20.190	3.529.261	325	9.430	6.402	292.053
101	Nicht zuordenbar		222	2.915	4	26	101	1.291
102	I N S G E S A M T		661.048	679.787.364	52.697	26.557.419	163.468	210.158.356

Umsatzsteuerstatistik 2013

4.1 Ausgewählte Merkmale nach Wirtschaftsabteilungen der ÖNACE 2008

darunter gem. § 6 Abs. 1 Z. 1 in Verbindung mit § 7 Ausfuhrlieferungen		darunter gem. Art. 6 Abs. 1 Z. 1 u. 2 innergemeinschaftliche Lieferungen		Steuerpflichtiger Umsatz		darunter versteuert mit 20 % (Normalsteuersatz)		darunter versteuert mit 10 % (ermäßigter Steuersatz)		Zeile
Fälle	1.000 EUR	Fälle	1.000 EUR	Fälle	1.000 EUR	Fälle	1.000 EUR	Fälle	1.000 EUR	
225	294.350	237	468.684	1.548	6.538.042	1.517	6.241.017	347	297.009	53
30	9.093	29	1.987	497	1.387.201	494	1.380.215	44	6.811	54
969	399.236	1.506	578.713	18.563	20.901.803	14.206	15.610.178	10.546	5.289.282	55
441	5.418	117	3.499	21.473	8.476.033	18.375	1.761.609	19.980	6.699.814	56
709	10.789	318	13.651	32.590	8.656.249	31.937	4.066.261	29.294	4.575.765	57
1.150	16.207	435	17.150	54.063	17.132.282	50.312	5.827.870	49.274	11.275.579	58
286	30.740	415	51.148	1.428	2.540.902	1.335	1.768.159	888	772.743	59
190	10.885	275	8.205	3.229	758.616	3.174	592.469	758	166.141	60
7	50	10	759	125	1.282.565	117	567.088	36	715.477	61
33	6.323	47	23.724	355	5.241.003	352	5.052.558	104	187.263	62
810	79.040	1.182	106.500	12.071	3.737.723	11.953	3.713.263	1.293	24.430	63
234	16.725	330	12.976	5.118	1.762.484	5.071	1.748.028	520	14.232	64
1.560	143.763	2.259	203.312	22.326	15.323.293	22.002	13.441.565	3.599	1.880.286	65
-	-	-	-	3.665	5.237.025	3.474	4.959.221	1.862	266.422	66
-	-	-	-	101	495.655	93	374.618	50	121.038	67
-	-	-	-	3.385	549.340	3.113	505.644	1.063	42.930	68
-	-	-	-	7.151	6.282.020	6.680	5.839.483	2.975	430.390	69
795	61.970	248	52.055	128.907	19.301.967	105.404	12.293.236	97.935	7.001.372	70
301	4.955	121	2.436	14.265	4.991.239	14.125	4.925.128	2.713	63.722	71
758	101.658	700	157.137	22.261	5.901.642	21.816	5.490.327	4.763	409.814	72
629	348.763	674	235.988	19.466	5.222.458	19.227	5.144.912	2.812	77.076	73
102	16.835	97	26.371	1.313	637.904	1.249	551.177	319	86.718	74
700	54.544	1.161	58.807	14.950	4.887.538	14.296	4.619.511	2.627	266.500	75
440	17.372	512	56.199	8.718	923.956	8.518	847.942	1.657	75.952	76
42	414	27	372	1.969	322.862	1.950	196.472	1.686	126.359	77
2.972	544.541	3.292	537.310	82.942	22.887.599	81.181	21.775.469	16.577	1.106.141	78
217	64.143	421	120.428	3.030	5.427.871	2.954	5.379.377	822	47.909	79
72	2.267	54	8.113	1.290	2.602.478	1.273	2.550.621	228	51.855	80
135	38.758	79	8.039	1.913	1.307.829	1.744	412.418	1.224	895.052	81
15	157	23	375	443	410.657	438	408.993	49	1.664	82
178	5.411	202	7.457	6.090	3.199.248	6.029	3.035.079	1.686	162.918	83
134	4.877	201	14.771	3.436	1.672.720	3.310	1.564.417	737	108.295	84
751	115.613	980	159.183	16.202	14.620.803	15.748	13.350.905	4.746	1.267.693	85
11	136	29	1.442	2.573	5.261.035	2.503	996.128	2.488	4.261.659	86
197	3.868	203	2.391	6.250	950.560	5.892	809.744	2.334	138.238	87
315	34.562	109	9.790	13.136	2.589.762	11.627	446.520	6.314	2.142.915	88
22	987	-	-	567	1.467.122	476	87.125	521	1.379.997	89
53	1.490	47	2.134	1.523	1.757.411	1.376	159.880	665	1.597.519	90
390	37.039	156	11.924	15.226	5.814.295	13.479	693.525	7.500	5.120.431	91
377	8.569	399	8.803	10.079	964.489	7.508	477.542	6.528	486.888	92
44	1.174	61	4.128	299	226.444	273	81.061	236	145.374	93
16	328	17	2.921	354	692.020	350	679.371	116	10.913	94
203	6.347	191	8.340	4.294	1.293.800	4.151	997.821	2.168	295.400	95
640	16.418	668	24.192	15.026	3.176.753	12.282	2.235.795	9.048	938.575	96
93	5.769	150	10.023	2.541	962.246	2.242	580.565	1.598	381.498	97
72	431	132	4.939	1.285	252.668	1.282	249.951	153	2.712	98
303	2.456	227	10.118	11.167	2.012.865	11.094	1.691.041	1.989	321.135	99
468	8.656	509	25.080	14.993	3.227.779	14.618	2.521.557	3.740	705.345	100
-	-	1	1	117	1.598	89	1.044	54	549	101
33.783	37.872.308	43.297	81.257.569	564.130	443.071.583	513.505	347.102.773	277.669	95.709.177	102

Umsatzsteuerstatistik 2013

4.1 Ausgewählte Merkmale nach Wirtschaftsabteilungen der ÖNACE 2008

Zeile	Wirtschaftsabteilungen der ÖNACE 2008	Innergemein- schaftlicher Erwerb		darunter steuerpflichtig				
				versteuert mit 20 %		versteuert mit 10 %		
		Fälle	1.000 EUR	Fälle	1.000 EUR	Fälle	1.000 EUR	
53	Lagerei, Erbr. sonst. Dienstleist. f. d. Verkehr	<52>	721	300.229	695	273.298	126	25.402
54	Post-, Kurier- u.. Expressdienste	<53>	115	13.112	114	13.033	14	52
55	Verkehr und Lagerei	<H>	4.686	775.481	4.553	727.753	494	36.370
56	Beherbergung	<55>	7.313	127.175	6.876	91.632	2.536	26.715
57	Gastronomie	<56>	11.441	194.583	9.996	104.497	5.207	86.675
58	Beherbergung und Gastronomie	<I>	18.754	321.758	16.872	196.129	7.743	113.390
59	Verlagswesen	<58>	684	102.975	606	66.896	322	35.952
60	Herst., Verleih, Vertrieb v. Filmen; Kinos u.a.	<59>	1.587	27.166	1.535	26.231	318	722
61	Rundfunkveranstalter	<60>	57	11.981	56	11.965	15	14
62	Telekommunikation	<61>	207	362.202	205	362.139	36	36
63	Erbr. v. Dienstleist. d. Informationstechnologie	<62>	5.565	174.662	5.344	172.766	1.370	712
64	Informationsdienstleistungen	<63>	1.974	30.528	1.863	29.348	395	885
65	Information und Kommunikation	<J>	10.074	709.514	9.609	669.345	2.456	38.321
66	Erbr. v. Finanzdienstleistungen	<64>	898	485.652	853	447.700	238	11.426
67	Versicherungswesen (ohne Sozialversicherung)	<65>	55	3.243	51	3.095	32	148
68	damit verb. Tätigkeiten	<66>	651	15.485	608	14.369	125	848
69	Finanz- u. Versicherungsdienstleist.	<K>	1.604	504.380	1.512	465.164	395	12.422
70	Grundstücks- und Wohnungswesen	<L/68>	5.118	374.506	4.774	367.079	577	5.333
71	Rechts-, Steuerberatung, Wirtschaftsprüfung	<69>	2.703	8.892	2.461	8.019	575	844
72	Verwaltung v. Unternehmen, Unternehmensberat.	<70>	4.860	271.654	4.357	229.145	1.530	41.785
73	Architektur- u. Ingenieurbüros	<71>	6.044	209.479	5.391	207.485	1.939	1.096
74	Forschung und Entwicklung	<72>	468	77.783	433	74.184	192	3.449
75	Werbung und Marktforschung	<73>	5.334	174.442	5.070	150.982	1.099	18.806
76	Sonstige freiberufliche Tätigkeiten	<74>	2.954	134.437	2.807	121.043	547	13.056
77	Veterinärwesen	<75>	1.088	6.070	855	3.493	731	2.571
78	Erbr. v. freiberufl. Dienstleistungen	<M>	23.451	882.757	21.374	794.351	6.613	81.607
79	Vermietung v. beweglichen Sachen	<77>	1.372	377.576	1.333	368.024	159	2.224
80	Vermittlung und Überlassung v. Arbeitskräften	<78>	488	8.240	467	8.126	57	69
81	Reisebüros, -veranstalter, Reservierungsdienstl.	<79>	675	28.749	638	26.602	177	1.751
82	Wach- und Sicherheitsdienste, Detekteien	<80>	172	2.243	168	2.162	26	70
83	Gebäudebetreuung, Garten- u. Landschaftsbau	<81>	2.145	47.705	2.060	36.489	518	10.418
84	Erbr. v. sonst. wirtschaftl. Dienstleist. a.n.g.	<82>	939	72.635	899	66.766	153	4.901
85	Erbr. v. sonst. wirtschaftl. Dienstleist.	<N>	5.791	537.148	5.565	508.169	1.090	19.433
86	Öffentl. Verwalt., Verteidigung, Sozialvers.	<O/84>	1.014	226.172	969	203.587	427	21.823
87	Erziehung und Unterricht	<P/85>	2.473	76.714	2.248	68.453	996	7.925
88	Gesundheitswesen	<86>	3.708	106.099	3.406	79.885	1.038	24.002
89	Heime	<87>	302	2.246	289	1.863	128	375
90	Sozialwesen	<88>	473	6.667	447	5.599	204	1.055
91	Gesundheits- und Sozialwesen	<Q>	4.483	115.012	4.142	87.347	1.370	25.432
92	Kreative, künstler., unterhaltende Tätigkeiten	<90>	2.428	18.188	2.278	17.073	485	1.005
93	Bibliotheken, Museen, botan. u. zoolog. Gärten	<91>	196	14.296	190	11.295	106	2.993
94	Spiel-, Wett- und Lotteriewesen	<92>	124	14.072	122	13.279	25	693
95	Dienstleist. d. Sports, d. Unterhaltung u. Erholung	<93>	2.105	47.957	2.050	45.155	420	2.196
96	Kunst, Unterhaltung und Erholung	<R>	4.853	94.513	4.640	86.802	1.036	6.887
97	Interessenvertretungen, kirchl. Vereinigungen	<94>	740	17.189	644	10.656	326	6.451
98	Rep. v. EDV-Geräten u. Gebrauchsgütern	<95>	815	21.533	810	21.484	58	18
99	Erbr. v. sonst. überwiegend pers. Dienstleistg.	<96>	6.025	73.936	5.854	71.956	1.076	1.619
100	Erbringung v. sonst. Dienstleistg.	<S>	7.580	112.658	7.308	104.096	1.460	8.088
101	Nicht zuordenbar		4	5	3	3	1	2
102	I N S G E S A M T		190.515	100.220.618	180.773	88.725.901	45.420	11.062.493

Umsatzsteuerstatistik 2013

4.1 Ausgewählte Merkmale nach Wirtschaftsabteilungen der ÖNACE 2008

Umsatzsteuer (brutto)	Erwerbsteuer	Abziehbare Vorsteuer insgesamt	darunter Einfuhr- umsatzsteuer		darunter aus innergemein- schaftlichem Erwerb		Zahllast Gutschrift (-) (Saldo)		Zeile
			Fälle	1.000 EUR	Fälle	1.000 EUR	Fälle	1.000 EUR	
1.934.736	57.200	-1.789.380	157	-22.774	708	-57.014	1.743	202.466	53
315.330	2.612	-192.965	10	-79	115	-2.612	521	124.966	54
4.724.865	149.634	-4.469.989	446	-41.310	4.605	-149.338	19.451	403.654	55
1.062.768	22.496	-936.783	246	-916	7.245	-22.085	21.991	148.378	56
1.287.647	29.850	-873.198	349	-1.889	11.298	-29.548	33.496	444.415	57
2.350.415	52.346	-1.809.981	595	-2.805	18.543	-51.633	55.487	592.793	58
459.426	16.974	-335.641	91	-403	669	-16.938	1.540	140.473	59
154.802	5.326	-106.027	210	-369	1.557	-5.296	3.382	53.499	60
233.122	2.394	-181.325	11	-116	56	-2.394	145	54.183	61
1.205.934	72.431	-784.688	44	-1.365	202	-72.420	397	491.566	62
890.302	34.626	-513.144	638	-8.875	5.418	-34.435	13.159	411.437	63
439.158	5.984	-252.409	170	-594	1.911	-5.835	5.594	192.584	64
3.382.744	137.735	-2.173.234	1.164	-11.722	9.813	-137.318	24.217	1.343.742	65
1.190.263	90.731	-1.061.591	53	-9.499	517	-87.867	5.164	215.551	66
111.139	634	-74.287	4	-5	13	-35	119	37.764	67
169.161	2.961	-126.210	29	-126	487	-2.776	3.735	45.862	68
1.470.563	94.326	-1.262.088	86	-9.630	1.017	-90.678	9.018	299.177	69
3.244.869	74.248	-3.299.486	320	-7.105	4.872	-73.152	134.189	10.068	70
1.012.773	1.690	-319.493	68	-155	2.631	-1.050	14.548	694.915	71
1.377.630	50.013	-919.032	378	-4.991	4.693	-46.501	24.511	504.259	72
1.165.705	41.619	-666.334	512	-9.836	5.923	-41.144	20.643	540.160	73
176.354	15.182	-170.581	157	-4.520	452	-14.161	1.572	20.721	74
1.041.321	32.098	-730.106	474	-14.774	5.200	-31.948	15.842	342.410	75
192.246	25.514	-126.806	248	-2.829	2.845	-24.114	9.408	90.928	76
52.052	956	-25.389	22	-26	1.070	-932	1.998	27.616	77
5.018.081	167.072	-2.957.741	1.859	-37.131	22.814	-159.850	88.522	2.221.009	78
1.140.428	73.857	-1.005.128	158	-5.219	1.345	-73.686	3.374	208.578	79
533.009	1.632	-87.698	26	-210	474	-1.600	1.470	446.750	80
196.746	5.504	-226.439	52	-136	666	-5.470	2.094	-24.200	81
83.242	439	-15.446	17	-14	166	-418	476	68.222	82
671.783	8.455	-253.098	113	-1.295	2.111	-8.389	6.383	426.928	83
343.131	13.844	-236.805	74	-1.004	905	-13.796	3.802	117.152	84
2.968.339	103.731	-1.824.614	440	-7.878	5.667	-103.359	17.599	1.243.430	85
652.261	43.032	-865.616	29	-1.445	768	-9.619	2.653	-170.724	86
185.760	14.487	-114.992	149	-413	1.903	-4.655	7.076	85.213	87
310.377	18.390	-215.999	106	-732	2.199	-8.055	14.425	112.759	88
155.848	410	-102.679	3	0	280	-345	598	53.804	89
192.634	1.225	-101.765	21	-9	446	-1.075	1.593	92.065	90
658.859	20.025	-420.443	130	-741	2.925	-9.475	16.616	258.628	91
170.393	3.515	-147.365	194	-242	2.342	-3.470	10.596	25.561	92
34.322	2.558	-53.135	39	-146	188	-2.332	310	-16.255	93
147.115	2.737	-74.637	10	-104	107	-1.496	402	75.199	94
251.273	9.254	-191.339	155	-349	2.065	-9.149	4.610	68.798	95
603.103	18.064	-466.476	398	-841	4.702	-16.447	15.918	153.303	96
161.135	2.783	-151.592	42	-89	655	-2.207	2.674	12.313	97
52.133	4.299	-31.017	73	-560	794	-4.270	1.342	25.427	98
375.075	14.567	-174.286	215	-954	5.840	-14.455	11.600	215.278	99
588.343	21.649	-356.895	330	-1.603	7.289	-20.932	15.616	253.018	100
268	1	-398	-	-	2	-1	132	-129	101
92.333.684	18.859.026	-89.825.830	23.089	-4.058.379	183.313	-18.761.599	598.248	21.315.135	102

Umsatzsteuerstatistik 2013

4.2 Ausgewählte Merkmale nach Wirtschaftsgruppen der ÖNACE 2008

Zeile	Wirtschaftsgruppen der ÖNACE 2008	Veran- lagungs- fälle	Steuerbarer Umsatz	Reverse Charge-Umsatz		Steuerfreier Umsatz		
			1.000 EUR	Fälle	1.000 EUR	Fälle	1.000 EUR	
1	Anbau einjähriger Pflanzen	<011>	5.008	652.687	96	1.157	814	52.549
2	Anbau mehrjähriger Pflanzen	<012>	3.791	346.816	30	207	647	42.970
3	Betrieb von Baumschulen a.n.g.	<013>	245	103.314	27	560	48	1.969
4	Tierhaltung	<014>	2.936	468.472	36	130	380	23.058
5	Gemischte Landwirtschaft	<015>	3.593	317.427	58	549	471	19.632
6	Erbringung v. landwirtschaftl. Dienstleistungen	<016>	1.007	165.648	63	3.239	227	9.072
7	Jagd, Fallenstellerei u. verbundene Tätigkeiten	<017>	40	1.847	1	24	10	140
8	Forstwirtschaft	<021>	904	596.751	34	1.303	236	35.581
9	Holzeinschlag	<022>	1.808	376.003	159	4.732	229	10.512
10	Sammeln v. wildwachs. Produkten (ohne Holz)	<023>	4	51	-	-	-	-
11	Erbr. v. Dienstleist. f. Forstwirtsch. u. Holzeinschl.	<024>	82	16.138	9	1.310	12	87
12	Fischerei	<031>	36	3.833	1	1	16	462
13	Aquakultur	<032>	67	20.228	-	-	18	1.438
14	Steinkohlenbergbau	<051>	-	-	-	-	-	-
15	Braunkohlenbergbau	<052>	1	G	G	G	G	G
16	Gewinnung von Erdöl	<061>	2	G	G	G	G	G
17	Gewinnung von Erdgas	<062>	1	G	G	G	G	G
18	Eisenerzbergbau	<071>	1	G	G	G	G	G
19	NE-Metallerzbergbau	<072>	4	G	G	G	G	G
20	Gew. v. Natursteinen, Kies, Sand, Ton u. Kaolin	<081>	399	819.762	136	42.352	134	112.142
21	Sonst. Bergbau; Gew. v. Steinen u. Erden a.n.g.	<089>	32	236.392	6	1.172	15	119.136
22	Erbr. v. Dienstleist. f. d. Gew. v. Erdöl, Erdgas	<091>	18	34.219	2	119	3	1.121
23	Erbr. v. Dienstleist. f. d. sonst. Bergbau	<099>	9	4.821	2	11	2	565
24	Schlachten und Fleischverarbeitung	<101>	1.151	4.304.800	32	242	296	1.011.423
25	Fischverarbeitung	<102>	9	39.546	1	2	5	169
26	Obst- und Gemüseverarbeitung	<103>	173	1.477.704	15	3.606	80	715.356
27	Herst. v. pflanzl. und tier. Ölen und Fetten	<104>	90	507.022	8	3.588	39	163.268
28	Milchverarbeitung	<105>	187	2.639.891	18	6.890	100	961.999
29	Mühlen, Herst. v. Stärke, Stärkeerzeugnissen	<106>	150	1.095.340	18	616	75	438.595
30	Herstellung von Back- und Teigwaren	<107>	2.084	2.538.948	33	176	356	338.811
31	Herstellung von sonstigen Nahrungsmitteln	<108>	297	2.240.623	23	1.536	160	695.565
32	Herstellung von Futtermitteln	<109>	72	1.027.530	10	142	46	272.518
33	Getränkeherstellung	<110>	494	4.344.282	33	3.005	237	1.689.771
34	Tabakverarbeitung	<120>	-	-	-	-	-	-
35	Spinnstoffaufbereitung und Spinnerei	<131>	23	218.772	3	42	14	176.722
36	Weberei	<132>	47	358.837	8	3.794	38	295.714
37	Veredlung von Textilien und Bekleidung	<133>	166	90.310	5	319	78	33.255
38	Herstellung von sonstigen Textilwaren	<139>	547	734.820	28	519	283	424.435
39	Herst. v. Bekleidung (ohne Pelzbekl.)	<141>	924	717.844	14	86	483	317.480
40	Herstellung von Pelzwaren	<142>	52	5.355	-	-	9	236
41	Herst. v. Bekl. aus gewirktem, gestricktem Stoff	<143>	32	114.703	1	49	18	90.227
42	Herst. v. Leder-, -waren (ohne -bekleidung)	<151>	128	441.161	5	77	69	384.943
43	Herstellung von Schuhen	<152>	106	380.945	1	2	52	285.366
44	Säge-, Hobel- und Holzimprägnierwerke	<161>	1.246	3.581.530	160	6.918	487	1.596.063
45	H. v. sonst. Holz-, Kork-, Flecht-, Korbwaren	<162>	2.137	4.140.807	775	141.971	625	1.886.229
46	H. v. Holz-, Zellstoff, Papier, Karton und Pappe	<171>	41	3.761.103	23	4.915	27	2.837.736
47	Herst. v. Waren aus Papier, Karton und Pappe	<172>	139	2.552.064	56	15.584	101	1.467.022
48	Herstellung von Druckerzeugnissen	<181>	1.045	1.897.899	155	10.976	506	318.754
49	Vervielf. v. bespielten Ton-, Bild-, Datenträgern	<182>	57	218.058	3	142	21	172.214
50	Kokerei	<191>	-	-	-	-	-	-

Umsatzsteuerstatistik 2013

4.2 Ausgewählte Merkmale nach Wirtschaftsgruppen der ÖNACE 2008

darunter gem. § 6 Abs. 1 Z. 1 in Verbindung mit § 7 Ausfuhrlieferungen		darunter gem. Art. 6 Abs. 1 Z. 1 u. 2 innergemeinschaftliche Lieferungen		Steuerpflichtiger Umsatz		darunter versteuert mit 20 % (Normalsteuersatz)		darunter versteuert mit 10 % (ermäßigter Steuersatz)		Zeile
Fälle	1.000 EUR	Fälle	1.000 EUR	Fälle	1.000 EUR	Fälle	1.000 EUR	Fälle	1.000 EUR	
75	4.223	197	35.973	4.347	598.981	3.107	115.963	3.162	472.449	1
214	9.998	397	28.627	3.578	303.639	1.202	121.436	1.075	73.195	2
9	384	37	1.451	206	100.784	178	21.590	171	78.344	3
52	1.223	81	15.710	2.752	445.283	1.985	61.107	2.468	380.785	4
57	797	74	2.779	3.228	297.246	2.303	74.130	2.455	212.612	5
27	670	57	5.961	875	153.337	823	108.778	297	44.096	6
-	-	-	-	35	1.683	32	1.200	19	451	7
24	2.306	51	7.609	834	559.867	791	450.559	587	108.236	8
22	394	95	7.857	1.671	360.759	1.645	318.079	505	42.351	9
-	-	-	-	4	51	1	14	3	28	10
3	8	4	17	75	14.741	73	13.029	28	1.597	11
4	147	4	166	27	3.371	14	462	22	2.904	12
1	34	11	901	57	18.790	44	1.393	49	17.389	13
-	-	-	-	-	-	-	-	-	-	14
G	G	G	G	G	G	G	G	G	G	15
G	G	G	G	G	G	G	G	G	G	16
G	G	G	G	G	G	G	G	G	G	17
G	G	G	G	G	G	G	G	G	G	18
G	G	G	G	G	G	G	G	G	G	19
33	17.397	103	94.132	360	665.268	356	648.198	136	17.065	20
7	14.546	12	104.210	28	116.084	25	99.863	14	16.215	21
2	820	1	233	11	32.979	9	32.967	2	12	22
1	35	-	-	7	4.246	6	4.230	2	16	23
81	114.146	209	895.890	1.100	3.293.135	1.041	157.271	988	3.135.665	24
1	1	4	163	8	39.375	6	252	8	39.123	25
31	153.142	58	561.786	159	758.742	138	412.430	115	345.924	26
19	14.344	31	148.797	81	340.165	70	78.913	75	261.168	27
27	85.420	78	871.300	176	1.671.003	154	69.676	162	1.601.319	28
29	62.818	56	375.417	141	656.129	136	53.568	115	602.508	29
98	48.477	178	288.298	1.999	2.199.961	1.897	229.373	1.866	1.970.397	30
101	156.259	141	538.526	273	1.543.521	240	234.839	232	1.308.677	31
23	78.641	39	193.766	67	754.870	58	25.414	59	729.456	32
104	804.726	196	874.605	444	2.651.506	405	2.499.141	239	151.387	33
-	-	-	-	-	-	-	-	-	-	34
12	30.394	13	146.274	19	42.008	19	41.291	8	718	35
26	115.647	33	179.944	43	59.328	43	55.061	14	4.267	36
26	5.310	51	26.402	139	56.737	137	56.378	24	359	37
166	146.171	193	276.304	487	309.867	480	307.672	110	2.143	38
127	63.721	133	248.243	617	400.279	613	397.671	100	2.608	39
6	187	2	11	48	5.118	46	4.813	8	305	40
13	26.545	14	63.648	29	24.428	29	23.909	9	519	41
30	86.176	45	294.254	105	56.141	105	55.235	31	906	42
32	43.598	33	241.562	90	95.577	89	94.513	27	1.064	43
155	429.939	394	1.159.275	1.170	1.978.550	1.158	1.461.204	900	517.114	44
238	443.808	357	1.346.215	1.914	2.112.607	1.888	2.076.651	526	35.107	45
23	708.331	25	2.128.312	35	918.452	34	897.875	20	20.577	46
71	486.039	93	974.206	129	1.069.458	129	1.064.272	42	5.186	47
241	75.692	432	235.814	980	1.568.168	970	1.321.598	474	246.049	48
8	45.963	10	126.085	45	45.702	43	45.617	11	85	49
-	-	-	-	-	-	-	-	-	-	50

Umsatzsteuerstatistik 2013

4.2 Ausgewählte Merkmale nach Wirtschaftsgruppen der ÖNACE 2008

Zeile	Wirtschaftsgruppen der ÖNACE 2008	Innergemein- schaftlicher Erwerb		darunter steuerpflichtig				
				versteuert mit 20 %		versteuert mit 10 %		
		Fälle	1.000 EUR	Fälle	1.000 EUR	Fälle	1.000 EUR	
1	Anbau einjähriger Pflanzen	<011>	1.142	63.413	983	29.858	544	33.253
2	Anbau mehrjähriger Pflanzen	<012>	573	13.743	537	8.638	157	5.069
3	Betrieb von Baumschulen a.n.g.	<013>	167	19.536	141	5.883	146	13.642
4	Tierhaltung	<014>	786	31.578	644	9.001	362	22.066
5	Gemischte Landwirtschaft	<015>	726	13.214	625	8.642	255	4.504
6	Erbringung v. landwirtschaftl. Dienstleistungen	<016>	314	12.062	294	9.532	70	2.390
7	Jagd, Fallenstellerei u. verbundene Tätigkeiten	<017>	1	1	1	1	-	-
8	Forstwirtschaft	<021>	174	7.622	162	4.545	50	3.069
9	Holzeinschlag	<022>	538	18.304	511	14.842	103	3.202
10	Sammeln v. wildwachs. Produkten (ohne Holz)	<023>	1	3	-	-	1	3
11	Erbr. v. Dienstleist. f. Forstwirtsch. u. Holzeinschl.	<024>	22	497	20	407	10	91
12	Fischerei	<031>	17	1.070	14	69	6	1.001
13	Aquakultur	<032>	30	6.178	24	296	25	5.882
14	Steinkohlenbergbau	<051>	-	-	-	-	-	-
15	Braunkohlenbergbau	<052>	G	G	G	G	G	G
16	Gewinnung von Erdöl	<061>	G	G	G	G	G	G
17	Gewinnung von Erdgas	<062>	G	G	G	G	G	G
18	Eisenerzbergbau	<071>	G	G	G	G	G	G
19	NE-Metallerzbergbau	<072>	G	G	G	G	G	G
20	Gew. v. Natursteinen, Kies, Sand, Ton u. Kaolin	<081>	176	24.705	174	24.678	22	9
21	Sonst. Bergbau; Gew. v. Steinen u. Erden a.n.g.	<089>	18	11.381	18	11.175	5	204
22	Erbr. v. Dienstleist. f. d. Gew. v. Erdöl, Erdgas	<091>	6	6.733	6	6.733	-	-
23	Erbr. v. Dienstleist. f. d. sonst. Bergbau	<099>	3	28	3	28	1	0
24	Schlachten und Fleischverarbeitung	<101>	595	579.321	542	88.233	357	491.037
25	Fischverarbeitung	<102>	7	18.354	6	800	6	17.554
26	Obst- und Gemüseverarbeitung	<103>	99	414.548	96	272.220	58	142.328
27	Herst. v. pflanzl. und tier. Ölen und Fetten	<104>	44	184.711	38	26.000	30	156.625
28	Milchverarbeitung	<105>	111	308.677	105	131.940	80	176.730
29	Mühlen, Herst. v. Stärke, Stärkeerzeugnissen	<106>	90	193.520	81	23.243	77	170.246
30	Herstellung von Back- und Teigwaren	<107>	1.239	226.519	1.085	77.334	762	148.839
31	Herstellung von sonstigen Nahrungsmitteln	<108>	206	603.105	191	211.360	145	391.686
32	Herstellung von Futtermitteln	<109>	54	263.540	48	82.920	46	173.618
33	Getränkeherstellung	<110>	290	438.691	283	371.994	123	66.651
34	Tabakverarbeitung	<120>	-	-	-	-	-	-
35	Spinnstoffaufbereitung und Spinnerei	<131>	14	59.176	14	59.175	3	1
36	Weberei	<132>	34	116.715	34	116.711	5	4
37	Veredlung von Textilien und Bekleidung	<133>	108	14.772	108	14.761	13	4
38	Herstellung von sonstigen Textilwaren	<139>	325	203.842	322	203.632	42	24
39	Herst. v. Bekleidung (ohne Pelzbekl.)	<141>	442	161.934	437	161.090	56	85
40	Herstellung von Pelzwaren	<142>	33	1.171	33	1.169	4	0
41	Herst. v. Bekl. aus gewirktem, gestricktem Stoff	<143>	20	13.200	20	13.194	5	6
42	Herst. v. Leder-, -waren (ohne -bekleidung)	<151>	85	188.946	84	172.785	10	16.161
43	Herstellung von Schuhen	<152>	78	100.719	78	100.637	8	60
44	Säge-, Hobel- und Holzimprägnierwerke	<161>	687	640.072	671	591.828	154	47.607
45	H. v. sonst. Holz-, Kork-, Flecht-, Korbwaren	<162>	1.080	729.140	1.067	695.642	123	31.799
46	H. v. Holz-, Zellstoff, Papier, Karton und Pappe	<171>	32	707.564	32	676.859	13	30.705
47	Herst. v. Waren aus Papier, Karton und Pappe	<172>	112	686.248	111	685.352	28	24
48	Herstellung von Druckerzeugnissen	<181>	686	323.309	678	317.334	168	5.317
49	Vervielf. v. bespielten Ton-, Bild-, Datenträgern	<182>	16	59.710	16	59.710	1	1
50	Kokerei	<191>	-	-	-	-	-	-

Umsatzsteuerstatistik 2013

4.2 Ausgewählte Merkmale nach Wirtschaftsgruppen der ÖNACE 2008

Umsatzsteuer (brutto)	Erwerbsteuer	Abziehbare Vorsteuer insgesamt	darunter Einfuhr- umsatzsteuer		darunter aus innergemein- schaftlichem Erwerb		Zahllast Gutschrift (-) (Saldo)		Zeile
			Fälle	1.000 EUR	Fälle	1.000 EUR	Fälle	1.000 EUR	
72.978	9.302	-104.523	28	-635	946	-8.411	4.619	-22.252	1
44.231	2.235	-44.643	15	-69	468	-1.972	3.634	1.817	2
12.428	2.541	-9.909	9	-27	134	-2.358	233	5.056	3
51.333	4.035	-73.856	21	-143	720	-3.750	2.842	-18.540	4
37.722	2.181	-60.532	19	-44	591	-1.624	3.385	-20.737	5
26.922	2.148	-24.878	7	-66	305	-2.107	898	4.197	6
292	0	-282	1	-1	1	0	36	10	7
102.300	1.216	-65.593	8	-21	163	-1.186	865	37.920	8
69.207	3.333	-49.187	12	-85	527	-3.315	1.718	23.339	9
6	0	-5	-	-	1	0	4	2	10
2.793	90	-1.809	-	-	22	-90	79	1.075	11
384	114	-371	2	-2	16	-95	26	126	12
2.030	647	-2.103	1	-14	27	-636	62	574	13
-	-	-	-	-	-	-	-	-	14
G	G	G	G	G	G	G	G	G	15
G	G	G	G	G	G	G	G	G	16
G	G	G	G	G	G	G	G	G	17
G	G	G	G	G	G	G	G	G	18
G	G	G	G	G	G	G	G	G	19
136.629	4.937	-109.247	19	-302	175	-4.926	393	32.258	20
24.353	2.255	-29.711	5	-2.586	18	-2.255	31	-3.103	21
7.377	1.347	-3.208	1	-136	6	-1.347	17	5.516	22
874	6	-1.002	-	-	3	-6	9	-122	23
353.328	66.750	-457.090	28	-12.299	590	-66.728	1.122	-37.096	24
4.055	1.915	-4.000	-	-	7	-1.915	9	1.910	25
134.378	68.677	-203.958	23	-10.564	97	-68.670	162	-888	26
44.154	20.863	-56.479	10	-997	44	-20.862	86	8.509	27
182.692	44.061	-332.931	40	-2.062	110	-44.056	181	-106.177	28
75.549	21.673	-117.453	34	-981	88	-21.673	143	-20.170	29
247.124	30.354	-223.846	75	-1.982	1.225	-30.333	2.035	53.347	30
196.646	81.440	-276.988	95	-12.175	202	-81.427	294	1.079	31
84.964	33.946	-124.808	24	-1.332	53	-33.945	71	-5.898	32
648.108	81.064	-616.318	50	-14.422	287	-81.041	476	112.849	33
-	-	-	-	-	-	-	-	-	34
10.870	11.835	-33.746	10	-3.378	14	-11.834	22	-11.041	35
14.878	23.343	-48.151	22	-5.716	34	-23.343	43	-9.962	36
11.612	2.953	-13.142	34	-1.483	104	-2.950	151	1.419	37
69.592	40.735	-100.560	162	-12.629	320	-40.727	504	9.715	38
96.568	32.226	-107.704	90	-18.893	416	-32.181	654	21.090	39
995	234	-597	2	-2	33	-234	51	632	40
7.056	2.639	-11.417	8	-1.621	19	-2.639	31	-1.721	41
13.015	36.173	-75.379	28	-22.321	82	-36.172	113	-26.191	42
30.330	20.133	-66.725	22	-25.551	76	-19.985	95	-16.261	43
359.909	123.126	-556.404	107	-11.793	681	-123.100	1.198	-73.377	44
469.328	142.467	-579.477	128	-13.272	1.064	-141.555	1.995	32.021	45
260.997	138.442	-632.133	24	-11.508	31	-135.689	40	-232.694	46
237.680	137.073	-353.149	66	-8.300	112	-137.031	134	21.618	47
293.690	64.065	-244.368	139	-3.718	680	-63.537	1.019	113.358	48
17.718	11.942	-38.065	4	-3.020	16	-11.942	47	-8.405	49
-	-	-	-	-	-	-	-	-	50

Umsatzsteuerstatistik 2013

4.2 Ausgewählte Merkmale nach Wirtschaftsgruppen der ÖNACE 2008

Zeile	Wirtschaftsgruppen der ÖNACE 2008	Veran- lagungs- fälle	Steuerbarer Umsatz	Reverse Charge-Umsatz		Steuerfreier Umsatz		
			1.000 EUR	Fälle	1.000 EUR	Fälle	1.000 EUR	
51	Mineralölverarbeitung	<192>	14	9.151.415	3	516	7	2.068.734
52	Herst. v. chem. Grundstoffen, Düngemitteln a.n.g.	<201>	105	4.073.633	21	52.253	68	2.911.511
53	H. v. Desinfektionsmitteln a.n.g.	<202>	10	137.083	2	21	7	116.875
54	Herst. v. Anstrichmitteln, Druckfarben und Kitten	<203>	48	710.756	12	4.318	37	327.575
55	H. v. Seifen, Wasch-, Reinigungsmitteln a.n.g.	<204>	201	1.082.730	9	68	104	348.942
56	Herst. v. sonst. chemischen Erzeugnissen	<205>	102	1.416.292	20	1.618	59	819.716
57	Herstellung von Chemiefasern	<206>	5	920.194	2	34	5	740.161
58	Herstellung von pharmazeutischen Grundstoffen	<211>	14	2.379.699	2	128	9	2.092.752
59	Herst. v. pharmazeutischen Spezialitäten a.n.g.	<212>	100	2.608.864	7	920	61	2.177.275
60	Herstellung von Gummiwaren	<221>	56	406.841	7	361	38	313.354
61	Herstellung von Kunststoffwaren	<222>	647	5.270.947	234	50.490	438	3.261.319
62	Herstellung von Glas und Glaswaren	<231>	204	1.194.005	40	9.282	107	731.962
63	H. v. feuerfesten keram. Werkstoffen und Waren	<232>	16	445.037	5	1.044	11	182.884
64	Herstellung von keramischen Baumaterialien	<233>	25	171.074	10	602	15	18.958
65	H. v. sonst. Porzellan-, keram. Erzeugnissen	<234>	233	218.508	13	334	102	132.866
66	Herst. v. Zement, Kalk, gebranntem Gips	<235>	13	397.255	7	1.406	11	28.697
67	H. v. Erzeugnissen aus Beton, Zement, Gips	<236>	400	2.463.939	162	178.529	159	171.906
68	Be- und Verarbeitung v. Natursteinen a.n.g.	<237>	640	338.004	275	27.395	123	12.531
69	H. v. Schleifkörpern, -mitteln auf Unterlage a.n.g.	<239>	90	835.409	17	11.149	38	432.720
70	Erz. von Roheisen, Stahl und Ferrolegierungen	<241>	23	7.997.733	11	69.618	10	5.668.796
71	H. v. Stahlrohren, Rohrstücken aus Stahl	<242>	18	994.654	13	19.568	15	867.599
72	Sonstige erste Bearbeitung von Eisen und Stahl	<243>	14	547.197	9	16.992	9	324.242
73	Erzeugung, erste Bearbeitung von NE-Metallen	<244>	69	3.796.796	30	69.694	46	2.941.085
74	Gießereien	<245>	55	1.200.201	29	51.647	41	782.546
75	Stahl- und Leichtmetallbau	<251>	1.729	3.530.671	1.114	451.478	497	836.522
76	H. v. Metalltanks und -behältern, Heizkörpern a.n.g.	<252>	52	783.730	38	7.510	45	483.551
77	H. v. Dampfkesseln (ohne Zentralheizungskessel)	<253>	10	49.254	3	234	6	42.458
78	Herstellung von Waffen und Munition	<254>	56	361.912	6	1.360	36	344.188
79	H. v. Schmiede-, Press-, Zieh-, Stanzteilen a.n.g.	<255>	496	1.645.925	204	77.478	190	1.045.053
80	Oberfl.veredl., Wärmebehandl.; Mechanik a.n.g.	<256>	954	2.094.015	397	36.182	464	917.474
81	H. v. Werkzeugen, Schließern, Beschlägen a.n.g.	<257>	639	3.318.582	233	36.289	276	2.523.227
82	Herstellung von sonstigen Metallwaren	<259>	479	1.306.659	203	27.274	232	565.753
83	H. v. elektr. Bauelementen und Leiterplatten	<261>	160	1.354.197	20	3.830	81	960.835
84	H. v. Datenverarbeitungs- u. peripheren Geräten	<262>	60	148.113	2	7	31	82.406
85	H. v. Geräten der Telekommunikationstechnik	<263>	83	400.634	18	27.748	33	240.798
86	Herst. von Geräten der Unterhaltungselektronik	<264>	58	302.863	7	14.237	23	255.018
87	H. v. Mess-, Kontroll- u. ä. Instrumenten, Uhren	<265>	327	1.009.157	58	4.732	202	802.686
88	H. v. Bestrahlungs- und Elektrotherapiegeräten	<266>	60	628.313	4	8	35	497.469
89	H. v. opt. u. fotogr. Instrumenten und Geräten	<267>	27	G	G	G	G	G
90	H. v. magnetischen und optischen Datenträgern	<268>	2	G	G	G	G	G
91	H. v. Elektromotoren, Generatoren a.n.g.	<271>	233	5.682.163	92	74.326	134	3.516.170
92	Herstellung von Batterien und Akkumulatoren	<272>	13	242.436	4	1.555	6	206.530
93	H. v. Kabeln u. elektr. Installationsmaterial	<273>	61	889.445	21	16.936	40	716.704
94	Herst. v. elektr. Lampen und Leuchten	<274>	134	1.197.146	30	10.671	81	945.160
95	Herstellung von Haushaltsgeräten	<275>	62	1.015.418	29	51.266	50	445.477
96	H. v. sonst. elektr. Ausrüstungen, Geräten a.n.g.	<279>	86	1.644.676	22	3.792	58	1.363.085
97	H. v. nicht wirtschaftszweigspezif. Maschinen	<281>	192	3.350.789	85	21.943	125	2.228.565
98	H. v. sonst. nicht wirtschaftszweigspezif. Maschinen	<282>	606	5.302.250	259	111.375	379	3.693.108
99	H. v. land- und forstwirtschaftl. Maschinen	<283>	139	1.932.126	66	25.586	88	1.260.631
100	Herstellung von Werkzeugmaschinen	<284>	190	1.352.566	64	4.468	119	1.006.385

Umsatzsteuerstatistik 2013

4.2 Ausgewählte Merkmale nach Wirtschaftsgruppen der ÖNACE 2008

darunter gem. § 6 Abs. 1 Z. 1 in Verbindung mit § 7 Ausfuhrlieferungen		darunter gem. Art. 6 Abs. 1 Z. 1 u. 2 innergemeinschaftliche Lieferungen		Steuerpflichtiger Umsatz		darunter versteuert mit 20 % (Normalsteuersatz)		darunter versteuert mit 10 % (ermäßigter Steuersatz)		Zeile
Fälle	1.000 EUR	Fälle	1.000 EUR	Fälle	1.000 EUR	Fälle	1.000 EUR	Fälle	1.000 EUR	
5	108.659	7	1.542.764	9	7.082.164	9	7.081.857	6	308	51
48	644.728	65	2.265.304	91	1.109.869	90	1.056.175	42	53.694	52
6	41.780	7	75.095	9	20.187	9	20.179	1	7	53
26	55.919	34	266.988	46	378.863	46	378.667	12	196	54
60	48.133	86	300.480	181	733.720	177	722.132	67	11.588	55
41	190.675	51	628.409	85	594.958	84	541.687	25	53.271	56
4	425.571	5	313.515	5	179.999	5	163.315	2	16.684	57
7	885.040	8	1.205.191	11	286.819	11	25.710	7	261.109	58
40	1.288.163	55	889.092	79	430.668	73	150.577	50	280.091	59
21	34.454	34	278.531	48	93.127	47	92.691	14	436	60
285	861.773	406	2.398.102	604	1.959.138	600	1.939.351	138	19.784	61
50	499.120	75	232.326	175	452.761	171	450.215	59	2.545	62
7	13.893	11	168.334	16	261.108	16	260.986	5	123	63
5	5.661	14	13.036	25	151.514	24	151.331	12	184	64
22	64.736	38	66.632	169	85.308	159	84.399	62	909	65
3	356	11	25.424	12	367.152	12	365.346	7	1.806	66
66	37.627	131	121.712	370	2.113.504	369	2.095.449	95	18.054	67
43	3.633	70	8.489	598	298.078	594	296.726	94	1.352	68
20	139.274	28	275.681	81	391.540	81	390.834	17	706	69
8	1.237.590	10	4.416.838	20	2.259.319	20	2.243.550	9	15.769	70
11	536.082	14	331.517	16	107.487	16	107.315	7	172	71
6	70.024	8	254.218	14	205.963	14	205.825	3	138	72
34	570.889	43	2.279.333	64	786.016	64	783.101	19	2.916	73
29	71.327	39	697.316	51	366.008	51	365.387	15	621	74
228	319.961	387	502.905	1.641	2.242.670	1.639	2.237.304	241	4.943	75
33	93.394	42	386.206	50	292.669	50	292.516	11	152	76
3	28.607	5	13.846	8	6.562	8	6.555	2	7	77
27	279.625	26	64.203	52	16.364	52	16.164	16	199	78
65	223.960	121	820.322	444	523.394	443	521.444	104	1.569	79
205	174.994	379	736.272	887	1.140.359	886	1.120.016	115	20.343	80
134	935.891	222	1.585.230	579	759.067	575	756.378	89	2.683	81
120	136.583	199	428.606	439	713.632	436	712.417	89	1.215	82
58	297.694	74	649.715	146	389.532	146	389.165	22	367	83
19	24.631	21	57.733	48	65.700	48	65.449	6	251	84
17	40.645	29	200.105	75	132.088	73	131.870	10	214	85
14	108.899	17	146.060	51	33.609	50	33.517	6	92	86
138	391.470	171	410.515	294	201.739	292	200.486	47	1.253	87
28	269.507	30	227.960	57	130.836	57	130.528	15	307	88
G	G	G	G	G	G	G	G	G	G	89
G	G	G	G	G	G	G	G	G	G	90
84	1.477.024	120	2.038.952	212	2.091.666	212	2.089.975	41	1.691	91
3	27.263	5	179.260	10	34.350	10	34.323	3	28	92
23	148.544	37	567.212	58	155.805	58	155.642	8	163	93
52	253.406	70	691.366	120	241.314	120	240.577	21	738	94
42	106.079	44	339.337	57	518.676	56	510.757	20	7.919	95
37	606.511	53	754.691	74	277.799	74	276.481	12	1.318	96
83	751.509	122	1.475.760	169	1.100.281	168	1.099.253	46	1.028	97
256	1.320.937	334	2.340.256	556	1.497.767	554	1.494.759	124	2.967	98
59	211.533	80	1.048.576	131	645.909	129	645.171	43	738	99
79	513.394	114	491.623	177	341.712	177	341.193	32	519	100

Umsatzsteuerstatistik 2013

4.2 Ausgewählte Merkmale nach Wirtschaftsgruppen der ÖNACE 2008

Zeile	Wirtschaftsgruppen der ÖNACE 2008	Innergemein- schaftlicher Erwerb		darunter steuerpflichtig				
				versteuert mit 20 %		versteuert mit 10 %		
		Fälle	1.000 EUR	Fälle	1.000 EUR	Fälle	1.000 EUR	
51	Mineralölverarbeitung	<192>	6	393.374	6	393.175	3	199
52	Herst. v. chem. Grundstoffen, Düngemitteln a.n.g.	<201>	78	936.720	76	904.531	26	31.857
53	H. v. Desinfektionsmitteln a.n.g.	<202>	9	70.266	9	70.230	2	35
54	Herst. v. Anstrichmitteln, Druckfarben und Kitten	<203>	41	227.239	41	227.223	13	16
55	H. v. Seifen, Wasch-, Reinigungsmitteln a.n.g.	<204>	139	385.345	135	382.730	39	2.600
56	Herst. v. sonst. chemischen Erzeugnissen	<205>	66	552.482	65	451.972	18	86.154
57	Herstellung von Chemiefasern	<206>	5	233.788	5	233.114	2	674
58	Herstellung von pharmazeutischen Grundstoffen	<211>	9	616.329	8	295.071	7	320.436
59	Herst. v. pharmazeutischen Spezialitäten a.n.g.	<212>	68	908.612	65	634.645	31	273.896
60	Herstellung von Gummiwaren	<221>	41	162.336	41	162.304	8	5
61	Herstellung von Kunststoffwaren	<222>	517	1.673.674	515	1.673.171	95	333
62	Herstellung von Glas und Glaswaren	<231>	141	236.406	141	236.096	17	13
63	H. v. feuerfesten keram. Werkstoffen und Waren	<232>	14	134.112	14	134.110	5	2
64	Herstellung von keramischen Baumaterialien	<233>	18	18.572	18	18.568	4	4
65	H. v. sonst. Porzellan-, keram. Erzeugnissen	<234>	92	44.234	89	44.224	13	8
66	Herst. v. Zement, Kalk, gebranntem Gips	<235>	11	38.607	11	38.590	6	9
67	H. v. Erzeugnissen aus Beton, Zement, Gips	<236>	275	248.226	274	248.187	32	26
68	Be- und Verarbeitung v. Natursteinen a.n.g.	<237>	436	38.421	433	38.356	82	59
69	H. v. Schleifkörpern, -mitteln auf Unterlage a.n.g.	<239>	63	212.137	63	212.120	7	16
70	Erz. von Roheisen, Stahl und Ferrolegierungen	<241>	17	1.714.499	17	1.714.256	7	243
71	H. v. Stahlrohren, Rohrstücken aus Stahl	<242>	14	196.947	14	196.934	5	13
72	Sonstige erste Bearbeitung von Eisen und Stahl	<243>	12	129.252	12	129.252	2	0
73	Erzeugung, erste Bearbeitung von NE-Metallen	<244>	50	1.358.116	50	1.358.009	12	50
74	Gießereien	<245>	47	301.449	46	301.437	15	12
75	Stahl- und Leichtmetallbau	<251>	1.245	526.478	1.239	524.519	93	250
76	H. v. Metalltanks und -behältern, Heizkörpern a.n.g.	<252>	50	140.142	50	139.516	10	11
77	H. v. Dampfkesseln (ohne Zentralheizungskessel)	<253>	4	9.755	4	9.755	-	-
78	Herstellung von Waffen und Munition	<254>	45	39.525	45	39.515	6	10
79	H. v. Schmiede-, Press-, Zieh-, Stanzteilen a.n.g.	<255>	281	323.929	275	323.839	48	20
80	Oberfl.veredl., Wärmebehandl.; Mechanik a.n.g.	<256>	701	291.655	698	290.809	74	36
81	H. v. Werkzeugen, Schließern, Beschlägen a.n.g.	<257>	381	643.806	379	642.631	47	82
82	Herstellung von sonstigen Metallwaren	<259>	334	369.883	331	369.813	46	31
83	H. v. elektr. Bauelementen und Leiterplatten	<261>	114	414.410	114	414.285	21	26
84	H. v. Datenverarbeitungs- u. peripheren Geräten	<262>	32	26.618	32	26.613	12	4
85	H. v. Geräten der Telekommunikationstechnik	<263>	61	69.939	60	65.185	6	13
86	Herst. von Geräten der Unterhaltungselektronik	<264>	34	37.907	33	37.896	6	1
87	H. v. Mess-, Kontroll- u. ä. Instrumenten, Uhren	<265>	234	173.311	230	173.117	47	86
88	H. v. Bestrahlungs- und Elektrotherapiegeräten	<266>	51	105.653	50	105.623	9	3
89	H. v. opt. u. fotogr. Instrumenten und Geräten	<267>	G	G	G	G	G	G
90	H. v. magnetischen und optischen Datenträgern	<268>	G	G	G	G	G	G
91	H. v. Elektromotoren, Generatoren a.n.g.	<271>	176	1.570.157	174	1.569.880	43	119
92	Herstellung von Batterien und Akkumulatoren	<272>	5	74.650	5	74.649	1	1
93	H. v. Kabeln u. elektr. Installationsmaterial	<273>	46	429.561	46	429.555	8	5
94	Herst. v. elektr. Lampen und Leuchten	<274>	96	378.760	95	378.477	15	47
95	Herstellung von Haushaltsgeräten	<275>	46	340.661	46	340.651	13	7
96	H. v. sonst. elektr. Ausrüstungen, Geräten a.n.g.	<279>	61	403.501	60	403.452	14	25
97	H. v. nicht wirtschaftszweigspezif. Maschinen	<281>	152	1.155.469	151	1.154.619	34	469
98	H. v. sonst. nicht wirtschaftszweigspez. Maschinen	<282>	463	1.552.243	460	1.551.602	77	208
99	H. v. land- und forstwirtschaftl. Maschinen	<283>	105	820.815	105	820.153	17	649
100	Herstellung von Werkzeugmaschinen	<284>	144	298.818	144	295.055	22	26

Umsatzsteuerstatistik 2013

4.2 Ausgewählte Merkmale nach Wirtschaftsgruppen der ÖNACE 2008

Umsatzsteuer (brutto)	Erwerbsteuer	Abziehbare Vorsteuer insgesamt	darunter Einfuhr- umsatzsteuer		darunter aus innergemein- schaftlichem Erwerb		Zahllast Gutschrift (-) (Saldo)		Zeile
			Fälle	1.000 EUR	Fälle	1.000 EUR	Fälle	1.000 EUR	
1.597.833	78.655	-1.579.746	4	-971.816	6	-78.655	14	96.748	51
486.269	184.092	-930.261	44	-21.074	78	-184.088	105	-259.865	52
5.694	14.050	-23.244	2	-531	9	-14.050	10	-3.504	53
79.349	45.446	-98.809	27	-934	41	-45.439	48	25.945	54
166.459	76.806	-158.518	44	-3.272	137	-76.803	188	84.606	55
121.441	99.010	-230.852	33	-26.367	64	-99.002	99	-10.343	56
42.087	46.690	-140.189	4	-4.205	5	-46.690	5	-51.412	57
65.437	91.058	-257.334	5	-53.477	9	-91.058	14	-101.020	58
108.927	154.319	-398.604	43	-56.184	67	-154.319	97	-136.338	59
23.496	32.461	-60.343	15	-5.463	41	-32.461	54	-4.385	60
424.445	334.668	-741.013	220	-26.648	513	-333.895	638	18.084	61
112.262	47.220	-154.098	41	-15.801	138	-47.205	182	5.369	62
53.587	26.822	-64.728	7	-9.156	14	-26.822	16	15.681	63
30.835	3.714	-24.230	7	-149	18	-3.714	25	9.847	64
18.539	8.846	-24.310	9	-3.590	89	-8.845	178	3.076	65
77.192	7.719	-55.320	7	-115	11	-7.708	13	29.589	66
437.123	49.640	-360.787	57	-3.077	274	-49.618	396	125.786	67
64.254	7.677	-37.286	56	-1.719	431	-7.672	618	34.635	68
81.825	42.426	-123.521	16	-9.992	63	-42.423	88	685	69
578.015	342.876	-1.238.137	10	-176.325	17	-342.875	23	-317.249	70
24.165	39.388	-130.718	11	-3.353	14	-39.388	18	-67.165	71
45.293	25.850	-84.999	6	-3.047	12	-25.837	14	-13.856	72
262.039	271.607	-624.604	34	-54.896	50	-271.599	69	-90.959	73
93.381	60.289	-168.247	27	-1.056	46	-60.289	54	-14.579	74
516.497	104.962	-487.963	201	-12.901	1.234	-104.885	1.718	133.821	75
65.899	27.904	-101.238	29	-3.847	49	-27.888	52	-7.434	76
2.596	1.951	-9.518	2	-137	4	-1.951	9	-4.972	77
4.356	7.904	-58.204	19	-2.320	45	-7.903	54	-45.945	78
119.113	64.783	-245.633	42	-15.054	278	-64.762	458	-61.738	79
235.137	58.165	-260.293	212	-54.650	695	-58.152	934	32.918	80
172.353	128.535	-402.004	132	-32.086	377	-128.495	611	-101.117	81
149.445	73.966	-190.912	93	-9.758	331	-73.957	460	32.319	82
160.068	82.860	-348.255	73	-91.029	114	-82.848	160	-105.387	83
14.474	5.323	-23.998	17	-6.937	31	-5.323	52	-4.201	84
32.280	13.937	-43.269	32	-4.417	61	-13.933	80	2.947	85
9.188	7.579	-49.974	14	-30.425	33	-7.579	55	-33.206	86
50.192	34.632	-122.542	143	-14.991	229	-34.433	314	-37.719	87
36.061	21.125	-84.521	30	-19.001	51	-21.125	60	-27.335	88
G	G	G	G	G	G	G	G	G	89
G	G	G	G	G	G	G	G	G	90
533.140	313.988	-831.006	90	-70.954	175	-313.961	227	16.073	91
9.475	14.930	-44.888	4	-7.595	5	-14.930	12	-20.483	92
43.940	85.912	-138.512	30	-5.461	45	-85.908	60	-8.660	93
55.937	75.700	-169.299	51	-7.667	95	-75.461	129	-37.668	94
113.750	68.131	-148.339	33	-5.350	46	-68.131	59	33.518	95
81.069	80.693	-258.451	46	-46.377	60	-80.693	83	-96.742	96
262.654	230.971	-486.418	78	-40.433	152	-230.947	192	5.816	97
397.485	310.341	-839.594	235	-33.469	459	-310.333	598	-131.973	98
151.501	164.095	-307.460	46	-12.785	105	-162.064	136	8.126	99
78.312	59.014	-184.114	72	-9.997	144	-59.009	190	-46.787	100

Umsatzsteuerstatistik 2013

4.2 Ausgewählte Merkmale nach Wirtschaftsgruppen der ÖNACE 2008

Zeile	Wirtschaftsgruppen der ÖNACE 2008	Veranlagungsfälle	Steuerbarer Umsatz	Reverse Charge-Umsatz		Steuerfreier Umsatz		
			1.000 EUR	Fälle	1.000 EUR	Fälle	1.000 EUR	
101	H. v. Maschinen f. sonst. best. Wirtschaftszweige	<289>	504	5.947.960	197	75.054	343	4.725.921
102	Herst. v. Kraftwagen und Kraftwagenmotoren	<291>	44	8.506.245	10	26.747	21	5.876.395
103	H. v. Karosserien, Aufbauten und Anhängern	<292>	245	660.226	70	4.084	94	296.455
104	H. v. Teilen und Zubehör für Kraftwagen	<293>	108	3.781.000	35	18.854	72	2.553.429
105	Schiff- und Bootsbau	<301>	48	G	G	G	G	G
106	Schienenfahrzeugbau	<302>	15	1.444.307	4	11.368	8	936.255
107	Luft- und Raumfahrzeugbau	<303>	33	197.924	5	1.913	15	139.189
108	Herstellung von militärischen Kampffahrzeugen	<304>	1	G	G	G	G	G
109	Herstellung von Fahrzeugen a.n.g.	<309>	34	926.575	2	259	18	775.654
110	Herstellung von Möbeln	<310>	3.508	2.857.008	1.433	116.142	857	615.510
111	H. v. Münzen, Schmuck, ähnlichen Erzeugnissen	<321>	538	147.018	35	1.531	213	52.476
112	Herstellung von Musikinstrumenten	<322>	255	61.942	7	42	127	29.054
113	Herstellung von Sportgeräten	<323>	115	675.372	24	4.552	63	413.255
114	Herstellung von Spielwaren	<324>	113	456.104	11	656	64	250.313
115	H. v. mediz. u. zahnmediz. Apparaten, Materialien	<325>	928	888.059	26	5.069	687	572.076
116	Herstellung von Erzeugnissen a.n.g.	<329>	235	287.017	16	61.056	134	109.428
117	Rep. v. Metallernzeugn., Maschinen, Ausrüstungen	<331>	1.770	1.630.034	384	52.335	608	162.864
118	Installation v. Maschinen und Ausrüstungen a.n.g.	<332>	532	1.673.486	178	194.369	188	335.133
119	Elektrizitätsversorgung	<351>	2.925	21.226.550	135	124.211	255	117.836
120	Gasversorgung	<352>	44	11.452.678	10	7.845.648	14	24.813
121	Wärme- und Kälteversorgung	<353>	1.135	1.498.542	22	2.078	203	1.995
122	Wasserversorgung	<360>	1.120	175.893	17	394	72	890
123	Abwasserentsorgung	<370>	1.228	641.979	124	12.762	78	3.620
124	Sammlung von Abfällen	<381>	363	1.787.757	183	195.275	98	126.501
125	Abfallbehandlung und -beseitigung	<382>	369	680.992	114	62.125	79	16.475
126	Rückgewinnung	<383>	171	921.101	98	235.060	84	476.618
127	Beseitigung v. Umweltverschmutzungen a.n.g.	<390>	21	60.251	8	865	3	81
128	Erschließung von Grundstücken; Bauträger	<411>	5.999	2.312.877	79	25.320	697	919.183
129	Bau von Gebäuden	<412>	4.616	9.752.427	2.193	1.433.165	546	315.136
130	Bau von Straßen und Bahnverkehrsstrecken	<421>	841	6.404.230	290	1.231.320	68	143.477
131	Leitungstiefbau und Kläranlagenbau	<422>	397	1.922.531	194	428.536	67	20.535
132	Sonstiger Tiefbau	<429>	314	283.805	133	59.649	46	10.966
133	Abbruch- u. vorbereitende Baustellenarbeiten	<431>	2.291	1.196.236	1.508	367.154	324	11.603
134	Bauinstallation	<432>	10.838	10.383.137	6.129	1.859.945	1.619	165.857
135	Sonstiger Ausbau	<433>	14.070	5.457.736	8.752	1.575.540	2.012	79.660
136	Sonstige spezialisierte Bautätigkeiten	<439>	5.455	4.313.451	3.703	1.239.376	770	69.308
137	Handel mit Kraftwagen	<451>	4.677	22.738.829	577	64.854	2.072	4.043.943
138	Instandhaltung und Reparatur von Kraftwagen	<452>	5.342	3.913.409	897	7.325	1.477	151.344
139	Handel mit Kraftwagenteilen und -zubehör	<453>	1.695	4.729.215	239	10.714	758	1.644.420
140	Handel m. Krafträdern, -radteilen, -zubehör a.n.g.	<454>	536	448.470	43	314	228	39.645
141	Handelsvermittlung	<461>	12.725	5.237.771	719	61.243	3.205	955.036
142	GH mit lw. Grundstoffen und lebenden Tieren	<462>	1.117	8.431.786	82	20.555	479	769.441
143	GH m. Nahrungs-, Genussm., Getr., Tabakwaren	<463>	2.863	16.397.116	155	26.238	1.398	2.411.833
144	Großhandel mit Gebrauchs- u. Verbrauchsgütern	<464>	5.645	24.235.005	306	95.132	3.104	6.290.246
145	GH m. Geräten d. Informations-, Komm.technik	<465>	923	5.517.863	94	483.897	503	1.294.828
146	GH m. sonst. Maschinen, Ausrüstungen, Zubehör	<466>	4.787	14.305.350	748	222.474	2.980	3.871.677
147	Sonstiger Großhandel	<467>	4.546	37.856.857	979	1.297.533	2.355	4.941.659
148	Großhandel ohne ausgeprägten Schwerpunkt	<469>	1.618	1.789.386	81	67.239	626	824.690
149	EH mit Waren versch. Art (in Verkaufsräumen)	<471>	4.847	20.345.939	84	14.988	1.513	213.573
150	EH m. Nahrungs-, Genussm., Getr., Tabakwaren	<472>	5.809	3.661.161	46	3.830	3.116	196.112

Umsatzsteuerstatistik 2013

4.2 Ausgewählte Merkmale nach Wirtschaftsgruppen der ÖNACE 2008

darunter gem. § 6 Abs. 1 Z. 1 in Verbindung mit § 7 Ausfuhrlieferungen		darunter gem. Art. 6 Abs. 1 Z. 1 u. 2 innergemeinschaftliche Lieferungen		Steuerpflichtiger Umsatz		darunter versteuert mit 20 % (Normalsteuersatz)		darunter versteuert mit 10 % (ermäßigter Steuersatz)		Zeile
Fälle	1.000 EUR	Fälle	1.000 EUR	Fälle	1.000 EUR	Fälle	1.000 EUR	Fälle	1.000 EUR	
255	2.611.263	323	2.111.603	456	1.146.986	455	1.141.421	88	5.564	101
15	2.127.447	15	3.748.810	35	2.603.103	28	2.597.919	18	5.184	102
51	85.078	82	208.594	238	359.687	238	358.585	54	1.022	103
47	225.060	69	2.328.155	100	1.208.717	100	1.193.806	23	14.911	104
G	G	G	G	G	G	G	G	G	G	105
5	432.872	5	498.248	12	496.684	12	496.273	3	412	106
10	92.892	15	46.295	25	56.822	25	56.535	6	288	107
G	G	G	G	G	G	G	G	G	G	108
14	346.400	18	425.650	31	150.662	31	150.603	6	59	109
390	170.388	522	440.961	3.364	2.125.356	3.353	2.102.314	842	21.937	110
90	26.045	65	21.638	449	93.010	445	91.446	79	1.564	111
56	19.260	54	8.920	204	32.847	204	32.496	54	351	112
48	184.243	55	228.862	103	257.565	103	257.440	22	124	113
39	76.035	37	168.920	95	205.134	93	204.367	22	768	114
103	180.881	91	237.083	421	310.914	398	309.330	110	1.584	115
51	28.639	75	79.764	181	116.533	181	115.621	54	912	116
203	13.010	467	140.633	1.667	1.414.835	1.658	1.410.198	231	4.264	117
105	157.420	151	173.538	480	1.143.984	480	1.120.916	52	23.068	118
39	4.412	59	15.512	2.582	20.984.503	2.570	20.482.439	351	494.562	119
4	4.212	5	373	41	3.582.217	41	3.549.706	10	32.511	120
14	1.089	9	152	1.098	1.494.470	1.094	1.397.576	206	95.096	121
5	45	5	307	1.031	174.608	382	25.487	987	149.096	122
9	744	26	1.300	1.131	625.597	502	124.542	1.029	500.907	123
32	14.782	76	109.958	331	1.465.981	309	506.326	265	959.654	124
18	722	42	15.122	331	602.392	301	154.071	268	448.317	125
28	44.845	66	431.047	149	209.422	145	100.871	73	108.551	126
1	0	1	3	17	59.305	17	53.904	3	5.400	127
40	3.497	15	1.047	5.454	1.368.373	4.387	1.120.872	4.476	247.500	128
134	33.655	155	18.910	3.814	8.004.126	3.780	7.975.006	667	25.013	129
18	7.768	40	10.570	594	5.029.433	591	5.015.229	57	14.201	130
18	4.715	38	2.766	324	1.473.461	319	1.468.114	60	5.346	131
8	2.500	22	7.826	255	213.189	252	211.457	39	1.726	132
71	2.565	151	6.625	2.100	817.480	2.088	780.367	434	36.106	133
564	64.299	827	88.880	10.219	8.357.334	10.173	8.327.441	1.575	24.941	134
557	20.104	694	34.832	12.339	3.802.536	12.285	3.777.031	1.772	24.124	135
221	19.185	286	34.307	4.813	3.004.768	4.788	2.994.492	784	9.120	136
846	1.306.093	1.322	2.692.609	4.180	18.630.033	4.164	18.612.622	837	17.391	137
494	23.219	901	118.055	5.049	3.754.741	5.040	3.742.390	900	9.714	138
346	545.561	577	1.092.318	1.534	3.074.081	1.530	3.065.668	236	8.411	139
112	9.638	161	29.394	496	408.511	494	407.284	89	1.224	140
862	194.805	1.475	729.097	10.452	4.221.492	10.192	3.337.096	2.027	883.708	141
162	109.713	387	638.642	1.041	7.641.791	915	3.979.503	905	3.661.955	142
627	416.131	1.209	1.989.297	2.538	13.959.046	2.285	5.287.106	1.856	8.670.114	143
1.710	1.723.936	2.682	4.532.804	5.041	17.849.627	4.954	11.515.153	1.336	6.334.439	144
268	250.338	446	1.031.927	778	3.739.138	774	3.730.349	106	8.789	145
1.760	1.476.908	2.669	2.369.629	4.258	10.211.199	4.235	10.167.745	742	43.383	146
1.176	1.272.870	2.019	3.420.240	3.906	31.617.665	3.850	30.919.706	1.053	697.941	147
321	216.050	458	606.872	1.221	897.457	1.177	833.219	268	64.221	148
319	46.105	312	144.427	4.469	20.117.378	4.304	7.248.348	3.706	12.865.992	149
375	20.069	457	29.396	5.529	3.461.219	5.224	2.546.000	4.864	912.192	150

Umsatzsteuerstatistik 2013

4.2 Ausgewählte Merkmale nach Wirtschaftsgruppen der ÖNACE 2008

Zeile	Wirtschaftsgruppen der ÖNACE 2008	Innergemein- schaftlicher Erwerb		darunter steuerpflichtig				
				versteuert mit 20 %		versteuert mit 10 %		
		Fälle	1.000 EUR	Fälle	1.000 EUR	Fälle	1.000 EUR	
101	H. v. Maschinen f. sonst. best. Wirtschaftszweige	<289>	400	1.360.222	398	1.358.136	73	184
102	Herst. v. Kraftwagen und Kraftwagenmotoren	<291>	17	4.595.380	17	4.595.374	6	6
103	H. v. Karosserien, Aufbauten und Anhängern	<292>	167	189.651	166	189.628	14	4
104	H. v. Teilen und Zubehör für Kraftwagen	<293>	79	1.602.282	78	1.601.220	17	72
105	Schiff- und Bootsbau	<301>	G	G	G	G	G	G
106	Schienenfahrzeugbau	<302>	10	308.765	10	308.765	-	-
107	Luft- und Raumfahrzeugbau	<303>	18	33.330	18	33.321	4	9
108	Herstellung von militärischen Kampffahrzeugen	<304>	G	G	G	G	G	G
109	Herstellung von Fahrzeugen a.n.g.	<309>	24	242.726	24	242.726	1	0
110	Herstellung von Möbeln	<310>	2.176	373.182	2.151	371.974	208	127
111	H. v. Münzen, Schmuck, ähnlichen Erzeugnissen	<321>	335	24.912	334	24.695	49	10
112	Herstellung von Musikinstrumenten	<322>	161	9.284	160	9.225	41	52
113	Herstellung von Sportgeräten	<323>	82	102.304	82	102.275	14	25
114	Herstellung von Spielwaren	<324>	68	86.741	67	86.527	12	19
115	H. v. mediz. u. zahnmediz. Apparaten, Materialien	<325>	460	118.112	457	117.741	105	64
116	Herstellung von Erzeugnissen a.n.g.	<329>	132	47.716	132	47.706	18	9
117	Rep. v. Metallernzeugn., Maschinen, Ausrüstungen	<331>	1.212	242.641	1.201	242.082	76	176
118	Installation v. Maschinen und Ausrüstungen a.n.g.	<332>	322	284.334	318	283.917	45	26
119	Elektrizitätsversorgung	<351>	499	1.067.130	474	1.053.390	133	12.816
120	Gasversorgung	<352>	30	4.076	29	4.030	11	46
121	Wärme- und Kälteversorgung	<353>	221	14.759	190	11.682	68	3.023
122	Wasserversorgung	<360>	58	1.300	58	1.298	4	0
123	Abwasserentsorgung	<370>	284	8.486	272	8.136	32	180
124	Sammlung von Abfällen	<381>	165	46.958	162	46.866	34	90
125	Abfallbehandlung und -beseitigung	<382>	160	11.285	155	9.661	31	1.623
126	Rückgewinnung	<383>	90	213.168	89	213.007	19	159
127	Beseitigung v. Umweltverschmutzungen a.n.g.	<390>	12	191	12	184	3	7
128	Erschließung von Grundstücken; Baulträger	<411>	339	56.981	319	8.339	35	10
129	Bau von Gebäuden	<412>	1.598	131.713	1.569	127.569	130	70
130	Bau von Straßen und Bahnverkehrsstrecken	<421>	179	155.202	179	154.999	16	202
131	Leitungstiefbau und Kläranlagenbau	<422>	135	35.533	134	35.520	21	9
132	Sonstiger Tiefbau	<429>	98	17.138	97	17.080	4	35
133	Abbruch- u. vorbereitende Baustellenarbeiten	<431>	793	18.330	779	17.858	42	217
134	Bauinstallation	<432>	6.228	411.971	6.173	407.084	299	127
135	Sonstiger Ausbau	<433>	5.898	214.339	5.813	212.833	472	335
136	Sonstige spezialisierte Bautätigkeiten	<439>	2.360	201.159	2.316	200.363	246	249
137	Handel mit Kraftwagen	<451>	2.556	7.154.393	2.531	7.136.057	187	1.059
138	Instandhaltung und Reparatur von Kraftwagen	<452>	3.322	193.643	3.298	189.610	184	85
139	Handel mit Kraftwagenteilen und -zubehör	<453>	1.177	1.885.386	1.172	1.884.698	66	499
140	Handel m. Krafträdern, -radteilen, -zubehör a.n.g.	<454>	411	156.265	410	155.736	41	31
141	Handelsvermittlung	<461>	4.524	1.282.457	4.326	1.060.144	666	219.897
142	GH mit lw. Grundstoffen und lebenden Tieren	<462>	643	1.091.351	535	442.110	449	647.787
143	GH m. Nahrungs-, Genussm., Getr., Tabakwaren	<463>	1.830	4.017.358	1.531	955.387	1.194	3.058.221
144	Großhandel mit Gebrauchs- u. Verbrauchsgütern	<464>	4.159	7.891.501	4.075	5.791.317	843	2.033.378
145	GH m. Geräten d. Informations-, Komm.technik	<465>	652	2.403.095	645	2.383.662	73	313
146	GH m. sonst. Maschinen, Ausrüstungen, Zubehör	<466>	3.696	5.918.216	3.668	5.886.802	432	4.639
147	Sonstiger Großhandel	<467>	2.999	11.728.700	2.932	11.502.504	509	156.028
148	Großhandel ohne ausgeprägten Schwerpunkt	<469>	746	644.423	720	609.736	107	29.852
149	EH mit Waren versch. Art (in Verkaufsräumen)	<471>	2.291	2.388.055	2.020	1.229.121	1.220	1.157.761
150	EH m. Nahrungs-, Genussm., Getr., Tabakwaren	<472>	2.763	252.277	2.509	175.975	1.099	75.073

Umsatzsteuerstatistik 2013

4.2 Ausgewählte Merkmale nach Wirtschaftsgruppen der ÖNACE 2008

Umsatzsteuer (brutto)	Erwerbsteuer	Abziehbare Vorsteuer insgesamt	darunter Einfuhr- umsatzsteuer		darunter aus innergemein- schaftlichem Erwerb		Zahllast Gutschrift (-) (Saldo)		Zeile
			Fälle	1.000 EUR	Fälle	1.000 EUR	Fälle	1.000 EUR	
336.189	271.646	-874.148	220	-54.523	398	-271.531	501	-266.112	101
584.354	919.075	-1.565.297	12	-47.177	17	-919.067	40	-59.735	102
73.802	37.929	-89.945	36	-3.982	167	-37.918	244	21.802	103
289.402	320.251	-668.160	56	-56.004	78	-320.251	108	-58.508	104
G	G	G	G	G	G	G	G	G	105
141.029	61.753	-216.519	7	-5.654	10	-61.753	12	-13.737	106
12.493	6.665	-24.719	16	-2.267	18	-6.665	33	-5.557	107
G	G	G	G	G	G	G	G	G	108
37.709	48.545	-148.920	15	-28.450	24	-48.545	34	-62.066	109
450.256	74.527	-357.229	177	-3.327	2.159	-74.464	3.423	167.746	110
18.993	4.940	-17.821	69	-2.165	329	-4.925	457	6.112	111
6.645	1.850	-5.086	35	-150	158	-1.850	212	3.409	112
67.594	20.458	-102.084	39	-18.799	80	-20.439	113	-14.048	113
48.805	17.307	-70.116	17	-10.317	63	-17.307	103	-4.003	114
71.056	23.562	-88.774	66	-7.461	314	-23.099	565	5.840	115
24.204	9.542	-28.175	39	-4.639	130	-9.517	187	5.572	116
304.238	48.461	-200.571	217	-4.909	1.200	-48.394	1.722	149.344	117
288.112	56.786	-256.184	110	-6.940	316	-56.758	526	88.588	118
6.759.889	212.081	-5.913.723	50	-4.215	488	-212.042	2.869	1.057.414	119
2.567.248	811	-2.232.322	3	-22	30	-811	44	335.706	120
295.135	2.649	-242.378	22	-1.709	220	-2.648	1.129	55.314	121
20.194	260	-25.669	5	-4	56	-259	1.089	-5.219	122
75.986	1.656	-77.370	18	-34	274	-1.643	1.201	-30	123
226.496	9.382	-218.561	16	-2.803	164	-9.378	357	17.253	124
83.616	2.094	-74.606	9	-23	158	-2.094	361	10.804	125
80.648	42.617	-149.199	22	-10.592	90	-42.591	159	-26.028	126
15.880	38	-9.098	1	0	12	-38	21	6.818	127
337.390	1.669	-262.773	31	-294	297	-1.333	5.842	75.051	128
2.289.737	25.658	-1.317.630	107	-1.118	1.573	-25.336	4.379	994.108	129
1.460.946	31.020	-914.292	30	-2.346	179	-30.960	738	574.110	130
425.283	7.105	-254.107	24	-558	132	-6.987	374	187.675	131
60.569	3.420	-43.630	18	-114	95	-3.393	294	19.744	132
184.410	3.620	-148.927	37	-263	783	-3.600	2.193	39.327	133
1.965.796	81.798	-1.301.800	443	-6.671	6.169	-81.474	10.617	743.641	134
900.197	42.734	-612.969	325	-1.952	5.832	-42.558	13.300	329.199	135
708.110	40.162	-536.367	148	-2.187	2.329	-40.067	5.220	211.368	136
3.825.905	1.427.317	-4.106.580	213	-57.008	2.521	-1.425.974	4.384	1.146.581	137
753.628	38.080	-566.754	205	-793	3.282	-38.018	5.168	224.896	138
626.022	376.989	-718.244	213	-30.222	1.155	-376.841	1.626	282.812	139
83.170	31.150	-74.857	92	-4.775	406	-31.148	516	39.449	140
797.827	234.057	-835.062	679	-82.480	4.374	-233.711	11.824	192.818	141
1.178.700	153.201	-1.184.775	102	-5.170	633	-153.071	1.098	146.727	142
1.989.018	496.938	-1.754.949	397	-44.137	1.811	-496.728	2.833	730.610	143
3.182.939	1.361.602	-3.544.447	1.961	-585.429	4.118	-1.360.884	5.575	1.001.233	144
891.121	476.764	-982.376	298	-55.621	643	-476.760	917	384.583	145
2.130.681	1.177.824	-2.322.651	1.555	-186.333	3.665	-1.177.085	4.750	986.258	146
6.825.729	2.316.106	-6.574.980	1.063	-145.667	2.965	-2.309.354	4.485	2.566.693	147
197.320	124.933	-300.743	287	-49.027	733	-122.928	1.573	21.390	148
2.767.013	361.803	-2.475.049	167	-12.380	2.248	-361.375	4.657	651.719	149
608.781	42.869	-518.533	119	-2.051	2.701	-42.664	5.670	133.103	150

Umsatzsteuerstatistik 2013

4.2 Ausgewählte Merkmale nach Wirtschaftsgruppen der ÖNACE 2008

Zeile	Wirtschaftsgruppen der ÖNACE 2008	Veran- lagungs- fälle	Steuerbarer Umsatz	Reverse Charge-Umsatz		Steuerfreier Umsatz		
			1.000 EUR	Fälle	1.000 EUR	Fälle	1.000 EUR	
151	EH mit Motorenkraftstoffen (Tankstellen)	<473>	1.681	3.185.389	50	1.176	742	9.323
152	EH m. Geräten d. Informations-, Komm.technik	<474>	3.135	2.425.931	317	85.271	994	118.598
153	EH m. sonst. Textilien, Heimwerkerbedarf a.n.g.	<475>	9.319	9.309.974	1.707	169.170	2.716	431.762
154	EH m. Verlagsprod., Sportausrüst., Spielwaren	<476>	3.987	2.843.311	125	4.246	1.703	98.930
155	EH m. sonstigen Gütern (in Verkaufsräumen)	<477>	16.607	16.330.466	474	82.730	5.850	1.181.150
156	EH an Verkaufsständen und auf Märkten	<478>	1.282	121.394	14	750	398	7.794
157	EH, nicht in Verkaufsräumen, -ständen, Märkten	<479>	5.067	2.667.733	148	13.914	1.109	114.163
158	Personenbeförderung im Eisenbahnfernverkehr	<491>	12	3.229.850	4	20.619	4	368.154
159	Güterbeförderung im Eisenbahnverkehr	<492>	20	344.520	2	262.149	7	3.843
160	Sonstige Personenbeförderung im Landverkehr	<493>	8.400	3.663.661	722	17.599	1.011	85.880
161	Güterbeförd. i. Straßenverkehr, Umzugstransporte	<494>	7.907	6.662.965	1.160	450.121	1.831	341.404
162	Transport in Rohrfernleitungen	<495>	8	441.175	1	11	3	158
163	Personenbeförd. i. d. See- u. Küstenschifffahrt	<501>	1	G	G	G	G	G
164	Güterbeförd. in der See- und Küstenschifffahrt	<502>	4	G	G	G	G	G
165	Personenbeförderung in der Binnenschifffahrt	<503>	1.100	40.400	236	1.894	18	3.392
166	Güterbeförderung in der Binnenschifffahrt	<504>	37	54.404	1	3	13	16.264
167	Personenbeförderung in der Luftfahrt	<511>	305	1.749.109	12	217	171	1.642.443
168	Güterbeförd. i. d. Luftfahrt und Raumtransport	<512>	16	70.176	1	32	7	65.551
169	Lagerei	<521>	262	1.047.842	18	11.924	98	308.070
170	Erbr. v. sonst. Dienstleistungen für den Verkehr	<522>	1.516	8.804.799	141	173.759	605	2.820.846
171	Postdienste v. Universaldienstleistungsanbietern	<531>	5	1.550.392	1	15.958	2	820.140
172	Sonstige Post-, Kurier- und Expressdienste	<532>	575	802.712	20	12.690	127	117.115
173	Hotels, Gasthöfe und Pensionen	<551>	14.057	7.756.493	140	2.733	1.759	46.764
174	Ferienunterkünfte u. ähnl. Beherbergungsstätten	<552>	4.588	476.824	20	244	695	25.260
175	Campingplätze	<553>	317	88.134	6	2	50	992
176	Sonstige Beherbergungsstätten	<559>	4.803	252.723	6	43	1.043	22.104
177	Restaurants, Gaststätten, Imbissstuben a.n.g.	<561>	31.255	7.378.871	196	6.208	2.889	60.769
178	Caterer, Erbr. sonst. Verpflegungsdienstleist.	<562>	885	869.492	18	437	142	92.768
179	Ausschank von Getränken	<563>	2.912	574.296	18	287	263	5.940
180	Verlegen v. Büchern, Zeitschriften, Verlagswesen	<581>	1.404	2.458.751	45	5.596	582	52.460
181	Verlegen von Software	<582>	225	215.677	14	40.036	65	35.435
182	H. v. Filmen, Fernsehprogr., deren Verleih, Kinos	<591>	2.658	688.698	74	3.851	470	19.951
183	Tonstudios; H. v. Hörfunkbeiträgen; a.n.g.	<592>	934	99.827	26	189	226	5.917
184	Hörfunkveranstalter	<601>	71	75.733	1	358	8	89
185	Fernsehveranstalter	<602>	95	1.221.239	6	703	28	13.256
186	Leitungsgebundene Telekommunikation	<611>	125	792.647	13	236	33	4.348
187	Drahtlose Telekommunikation	<612>	37	4.471.484	9	258.674	11	26.428
188	Satellitentelekommunikation	<613>	6	537	-	-	1	6
189	Sonstige Telekommunikation	<619>	248	272.308	15	2.450	62	3.831
190	Erbr. v. Dienstleist. d. Informationstechnologie	<620>	13.707	4.624.473	530	169.988	2.579	716.762
191	EDV, Hosting, damit verb. Tätigkeiten; Webportale	<631>	5.743	2.440.453	220	16.297	1.000	837.984
192	Erbr. v. sonst. Informationsdienstleistungen	<639>	214	188.130	5	244	37	11.574
193	Zentralbanken und Kreditinstitute	<641>	714	2.758.301	28	7.366	-	-
194	Beteiligungsgesellschaften	<642>	3.318	482.467	79	69.608	-	-
195	Treuhand-, sonst. Fonds, ähnl. Finanzinstitutionen	<643>	948	391.869	8	80	-	-
196	Sonstige Finanzierungsinstitutionen	<649>	232	1.705.805	10	24.362	-	-
197	Versicherungen	<651>	101	250.941	3	14.345	-	-
198	Rückversicherungen	<652>	9	254.466	-	-	-	-
199	Pensionskassen und Pensionsfonds	<653>	9	4.602	1	9	-	-
200	Mit Finanzdienstleistungen verb. Tätigkeiten	<661>	1.291	397.539	36	9.635	-	-

Umsatzsteuerstatistik 2013

4.2 Ausgewählte Merkmale nach Wirtschaftsgruppen der ÖNACE 2008

darunter gem. § 6 Abs. 1 Z. 1 in Verbindung mit § 7 Ausfuhrlieferungen		darunter gem. Art. 6 Abs. 1 Z. 1 u. 2 innergemeinschaftliche Lieferungen		Steuerpflichtiger Umsatz		darunter versteuert mit 20 % (Normalsteuersatz)		darunter versteuert mit 10 % (ermäßigter Steuersatz)		Zeile
Fälle	1.000 EUR	Fälle	1.000 EUR	Fälle	1.000 EUR	Fälle	1.000 EUR	Fälle	1.000 EUR	
40	1.637	53	1.876	1.619	3.174.890	1.610	2.985.500	1.352	189.390	151
345	15.797	621	94.260	2.873	2.222.061	2.854	2.212.338	478	9.569	152
1.174	250.830	1.636	167.316	8.630	8.709.042	8.574	8.466.934	1.987	240.565	153
936	39.929	776	43.753	3.652	2.740.135	3.597	2.281.319	1.919	453.816	154
3.461	539.998	1.830	440.826	15.032	15.066.586	14.682	10.710.723	6.506	4.348.903	155
30	250	43	1.678	938	112.850	771	42.307	604	70.487	156
354	17.379	487	55.489	4.495	2.539.656	4.409	2.247.032	1.301	292.596	157
2	471	2	15.534	10	2.841.078	9	1.182.024	10	1.659.054	158
2	1.152	-	-	18	78.528	18	70.478	9	8.050	159
186	5.493	243	17.064	7.959	3.560.182	4.654	490.557	7.691	3.067.544	160
501	77.649	981	74.451	7.299	5.871.440	7.196	5.672.042	1.398	199.326	161
-	-	2	152	6	441.006	6	441.004	1	2	162
G	G	G	G	G	G	G	G	G	G	163
G	G	G	G	G	G	G	G	G	G	164
1	44	1	37	1.014	35.114	109	8.243	968	26.871	165
2	2.537	-	-	22	38.138	21	38.034	3	104	166
20	8.447	10	681	179	106.450	171	81.981	73	24.468	167
-	-	1	122	9	4.593	9	4.550	2	43	168
35	105.418	73	199.509	232	727.847	216	638.054	57	89.793	169
190	188.931	164	269.175	1.316	5.810.195	1.301	5.602.963	290	207.216	170
1	1.649	1	646	5	714.294	5	711.796	1	2.322	171
29	7.444	28	1.341	492	672.907	489	668.419	43	4.488	172
368	4.367	99	3.145	13.325	7.706.996	12.470	1.592.994	12.608	6.101.365	173
40	341	12	299	3.998	451.321	3.071	98.479	3.669	351.415	174
9	481	4	20	296	87.140	280	18.231	269	68.788	175
24	230	2	35	3.854	230.577	2.554	51.905	3.434	178.246	176
618	9.009	254	8.539	29.091	7.311.893	28.681	3.203.821	26.819	4.098.856	177
34	1.348	35	4.585	791	776.287	769	377.975	716	398.228	178
57	432	29	528	2.708	568.069	2.487	484.465	1.759	78.681	179
254	13.585	369	33.115	1.225	2.400.695	1.132	1.628.457	864	772.239	180
32	17.155	46	18.033	203	140.206	203	139.702	24	504	181
121	8.874	157	5.287	2.375	664.896	2.346	510.367	368	154.523	182
69	2.010	118	2.918	854	93.720	828	82.102	390	11.618	183
4	47	3	3	54	75.285	51	74.699	18	586	184
3	3	7	756	71	1.207.280	66	492.389	18	714.891	185
13	3.051	19	1.241	113	788.062	110	617.198	60	170.864	186
5	1.337	6	21.635	33	4.186.382	33	4.169.771	7	15.429	187
-	-	-	-	4	532	4	340	4	192	188
15	1.934	22	848	205	266.027	205	265.249	33	778	189
810	79.040	1.182	106.500	12.071	3.737.723	11.953	3.713.263	1.293	24.430	190
229	16.635	318	12.757	4.942	1.586.172	4.895	1.573.328	496	12.620	191
5	90	12	219	176	176.312	176	174.699	24	1.612	192
-	-	-	-	702	2.750.935	697	2.584.380	660	155.545	193
-	-	-	-	1.896	412.858	1.797	382.071	496	30.706	194
-	-	-	-	888	391.789	814	312.816	659	78.682	195
-	-	-	-	179	1.681.443	166	1.679.954	47	1.489	196
-	-	-	-	86	236.596	79	170.798	43	65.798	197
-	-	-	-	6	254.466	6	199.559	4	54.907	198
-	-	-	-	9	4.593	8	4.260	3	333	199
-	-	-	-	1.126	387.904	1.063	373.692	300	13.717	200

Umsatzsteuerstatistik 2013

4.2 Ausgewählte Merkmale nach Wirtschaftsgruppen der ÖNACE 2008

Zeile	Wirtschaftsgruppen der ÖNACE 2008	Innergemein- schaftlicher Erwerb		darunter steuerpflichtig				
				versteuert mit 20 %		versteuert mit 10 %		
		Fälle	1.000 EUR	Fälle	1.000 EUR	Fälle	1.000 EUR	
151	EH mit Motorenkraftstoffen (Tankstellen)	<473>	960	318.773	944	317.419	277	1.352
152	EH m. Geräten d. Informations-, Komm.technik	<474>	1.915	388.240	1.887	387.361	180	478
153	EH m. sonst. Textilien, Heimwerkerbedarf a.n.g.	<475>	6.096	2.108.693	6.030	2.057.952	636	47.704
154	EH m. Verlagsprod., Sportausrüst., Spielwaren	<476>	2.952	603.297	2.849	520.991	961	77.905
155	EH m. sonstigen Gütern (in Verkaufsräumen)	<477>	11.678	3.533.756	11.301	3.284.730	3.646	237.369
156	EH an Verkaufsständen und auf Märkten	<478>	478	16.239	380	6.434	194	9.733
157	EH, nicht in Verkaufsräumen, -ständen, Märkten	<479>	1.698	705.697	1.635	674.393	305	26.019
158	Personenbeförderung im Eisenbahnfernverkehr	<491>	5	79.822	5	79.412	2	410
159	Güterbeförderung im Eisenbahnverkehr	<492>	8	4.562	7	4.501	2	61
160	Sonstige Personenbeförderung im Landverkehr	<493>	1.201	67.116	1.162	63.685	131	657
161	Güterbeförd. i. Straßenverkehr, Umzugstransporte	<494>	2.495	249.818	2.436	239.981	196	9.292
162	Transport in Rohrfernleitungen	<495>	6	9.982	6	9.952	3	13
163	Personenbeförd. i. d. See- u. Küstenschifffahrt	<501>	G	G	G	G	G	G
164	Güterbeförd. in der See- und Küstenschifffahrt	<502>	G	G	G	G	G	G
165	Personenbeförderung in der Binnenschifffahrt	<503>	43	537	42	486	9	50
166	Güterbeförderung in der Binnenschifffahrt	<504>	8	11.666	8	11.658	-	-
167	Personenbeförderung in der Luftfahrt	<511>	79	38.607	73	31.715	11	432
168	Güterbeförd. i. d. Luftfahrt und Raumtransport	<512>	3	29	3	29	-	-
169	Lagerei	<521>	121	204.975	109	182.919	24	22.041
170	Erbr. v. sonst. Dienstleistungen für den Verkehr	<522>	600	95.254	586	90.380	102	3.361
171	Postdienste v. Universaldienstleistungsanbietern	<531>	1	9.376	1	9.359	1	17
172	Sonstige Post-, Kurier- und Expressdienste	<532>	114	3.736	113	3.674	13	35
173	Hotels, Gasthöfe und Pensionen	<551>	5.912	117.813	5.575	84.070	2.258	25.875
174	Ferienunterkünfte u. ähnl. Beherbergungsstätten	<552>	999	7.108	925	5.791	189	579
175	Campingplätze	<553>	138	1.223	130	1.093	47	67
176	Sonstige Beherbergungsstätten	<559>	264	1.032	246	678	42	195
177	Restaurants, Gaststätten, Imbissstuben a.n.g.	<561>	10.316	144.752	8.929	72.163	4.905	69.324
178	Caterer, Erbr. sonst. Verpflegungsdienstleist.	<562>	279	44.235	258	27.907	130	16.325
179	Ausschank von Getränken	<563>	846	5.596	809	4.428	172	1.026
180	Verlegen v. Büchern, Zeitschriften, Verlagswesen	<581>	562	91.609	486	55.587	280	35.936
181	Verlegen von Software	<582>	122	11.367	120	11.309	42	16
182	H. v. Filmen, Fernsehprogr., deren Verleih, Kinos	<591>	1.128	23.075	1.094	22.482	230	432
183	Tonstudios; H. v. Hörfunkbeiträgen; a.n.g.	<592>	459	4.091	441	3.750	88	290
184	Hörfunkveranstalter	<601>	30	610	30	601	9	9
185	Fernsehveranstalter	<602>	27	11.371	26	11.364	6	5
186	Leitungsgebundene Telekommunikation	<611>	69	14.973	69	14.958	9	11
187	Drahtlose Telekommunikation	<612>	24	333.850	23	333.834	9	16
188	Satellitentelekommunikation	<613>	1	0	1	0	-	-
189	Sonstige Telekommunikation	<619>	113	13.379	112	13.347	18	8
190	Erbr. v. Dienstleist. d. Informationstechnologie	<620>	5.565	174.662	5.344	172.766	1.370	712
191	EDV, Hosting, damit verb. Tätigkeiten; Webportale	<631>	1.920	29.528	1.812	28.367	381	866
192	Erbr. v. sonst. Informationsdienstleistungen	<639>	54	1.000	51	981	14	19
193	Zentralbanken und Kreditinstitute	<641>	435	438.553	429	402.872	164	9.718
194	Beteiligungsgesellschaften	<642>	347	42.068	318	40.271	47	1.249
195	Treuhand-, sonst. Fonds, ähnl. Finanzinstitutionen	<643>	70	1.725	65	1.365	11	345
196	Sonstige Finanzierungsinstitutionen	<649>	46	3.306	41	3.192	16	114
197	Versicherungen	<651>	47	2.564	44	2.497	26	67
198	Rückversicherungen	<652>	4	676	4	596	4	80
199	Pensionskassen und Pensionsfonds	<653>	4	3	3	2	2	1
200	Mit Finanzdienstleistungen verb. Tätigkeiten	<661>	262	10.829	246	10.214	55	557

Umsatzsteuerstatistik 2013

4.2 Ausgewählte Merkmale nach Wirtschaftsgruppen der ÖNACE 2008

Umsatzsteuer (brutto)	Erwerbsteuer	Abziehbare Vorsteuer insgesamt	darunter Einfuhr- umsatzsteuer		darunter aus innergemein- schaftlichem Erwerb		Zahllast Gutschrift (-) (Saldo)		Zeile
			Fälle	1.000 EUR	Fälle	1.000 EUR	Fälle	1.000 EUR	
617.391	63.619	-551.793	12	-301	953	-63.611	1.659	129.285	151
480.668	77.531	-392.143	283	-3.542	1.881	-77.200	3.015	165.305	152
1.764.559	416.526	-1.444.186	854	-80.839	6.000	-416.111	9.028	735.264	153
507.915	112.493	-415.608	451	-6.725	2.879	-112.275	3.807	204.761	154
2.640.024	681.672	-2.124.944	1.511	-53.883	11.479	-681.153	15.685	1.194.819	155
17.112	2.270	-14.266	53	-234	449	-2.237	988	5.115	156
513.237	137.510	-318.050	329	-20.744	1.621	-137.446	4.748	332.770	157
534.107	15.923	-735.519	3	-665	5	-15.923	12	-185.959	158
33.388	906	-34.115	1	-1	8	-906	20	176	159
410.344	13.249	-512.831	121	-504	1.179	-13.209	8.122	-89.354	160
1.338.060	48.925	-985.349	110	-509	2.452	-48.866	7.627	401.610	161
113.295	1.992	-120.914	1	-10	6	-1.992	8	-5.627	162
G	G	G	G	G	G	G	G	G	163
G	G	G	G	G	G	G	G	G	164
4.861	102	-7.437	6	-1	43	-96	1.058	-2.476	165
11.847	2.332	-11.335	-	-	8	-2.332	30	2.831	166
27.847	6.386	-78.187	37	-16.768	76	-6.381	289	-44.078	167
917	6	-1.815	-	-	3	-6	16	-892	168
142.118	38.788	-144.354	73	-21.751	120	-38.784	260	36.552	169
1.792.618	18.412	-1.645.026	84	-1.023	588	-18.230	1.483	165.914	170
153.607	1.874	-58.808	1	-44	1	-1.874	5	96.672	171
161.723	738	-134.157	9	-35	114	-738	516	28.294	172
966.767	20.719	-832.335	217	-831	5.871	-20.388	13.600	155.079	173
56.757	1.355	-62.131	20	-77	980	-1.293	4.137	-4.026	174
10.756	237	-8.759	5	-1	138	-232	303	2.234	175
28.488	185	-33.558	4	-7	256	-172	3.951	-4.909	176
1.064.220	21.629	-724.922	289	-1.191	10.192	-21.414	29.880	361.108	177
116.808	7.214	-82.750	23	-562	273	-7.131	819	41.272	178
106.618	1.008	-65.526	37	-135	833	-1.003	2.797	42.036	179
415.906	14.711	-302.976	68	-251	547	-14.675	1.320	127.356	180
43.519	2.263	-32.665	23	-152	122	-2.263	220	13.117	181
133.131	4.547	-93.339	158	-337	1.109	-4.523	2.501	43.750	182
21.670	779	-12.688	52	-32	448	-773	881	9.749	183
15.460	121	-9.129	5	-32	30	-121	68	6.447	184
217.662	2.273	-172.196	6	-83	26	-2.273	77	47.737	185
170.834	2.993	-122.150	15	-388	67	-2.990	122	51.671	186
956.299	66.768	-599.846	8	-880	24	-66.768	37	421.197	187
5.034	0	-5.041	1	0	1	0	6	-7	188
73.767	2.670	-57.651	20	-96	110	-2.662	232	18.706	189
890.302	34.626	-513.144	638	-8.875	5.418	-34.435	13.159	411.437	190
397.670	5.786	-237.268	165	-591	1.859	-5.637	5.396	166.042	191
41.489	198	-15.141	5	-2	52	-198	198	26.542	192
623.213	81.594	-502.956	12	-7.907	92	-78.988	714	199.183	193
148.278	8.179	-183.016	36	-508	324	-8.012	3.280	-26.708	194
70.766	308	-52.196	5	-1.083	62	-239	943	18.734	195
348.006	650	-323.423	-	-	39	-628	227	24.341	196
52.954	506	-35.679	2	-4	10	-16	101	17.781	197
57.181	127	-38.103	2	-1	3	-19	9	19.483	198
1.004	1	-505	-	-	-	-	9	499	199
133.882	2.101	-106.363	15	-105	211	-2.053	1.282	29.587	200

Umsatzsteuerstatistik 2013

4.2 Ausgewählte Merkmale nach Wirtschaftsgruppen der ÖNACE 2008

Zeile	Wirtschaftsgruppen der ÖNACE 2008	Veran- lagungs- fälle	Steuerbarer Umsatz	Reverse Charge-Umsatz		Steuerfreier Umsatz		
			1.000 EUR	Fälle	1.000 EUR	Fälle	1.000 EUR	
201	Mit Vers.dienstleist. a.n.g. verbundene Tätigkeiten	<662>	2.433	156.144	28	803	-	-
202	Fondsmanagement	<663>	51	6.350	1	256	-	-
203	Kauf/Verk. v. eig. Grundst., Gebäuden, Wohnungen	<681>	2.903	1.387.597	38	15.776	812	781.019
204	Verm., Verp. v. eig. o. geleaste Grundst. a.n.g.	<682>	128.674	19.038.621	295	27.890	18.228	3.088.471
205	Vermittl., Verw. v. Grundst. a.n.g. für Dritte	<683>	14.640	3.535.953	102	11.742	1.878	735.306
206	Rechtsberatung	<691>	6.168	2.184.790	110	4.405	622	14.039
207	Wirtschaftsprüfung, Steuerberatung; Buchführung	<692>	8.982	2.895.368	134	26.253	1.120	44.221
208	Verwalt. u. Führung v. Unternehmen und Betrieben	<701>	6.471	4.422.468	156	156.272	987	798.651
209	Public-Relations- und Unternehmensberatung	<702>	19.392	2.626.018	500	43.894	3.686	148.027
210	Architektur- und Ingenieurbüros	<711>	19.847	5.665.167	913	154.087	2.404	749.791
211	Techn., physik. und chemische Untersuchung	<712>	1.778	487.259	95	9.801	360	16.289
212	Forsch./Entw.: Natur-, Ingenieur-, Agrarwissensch.	<721>	1.340	678.259	52	20.083	450	51.708
213	Forsch./Entw.: Rechts-, Wirtsch.-, Sozialwissensch.	<722>	713	35.891	9	155	319	4.300
214	Werbung	<731>	16.377	5.416.089	900	508.020	2.768	146.176
215	Markt- und Meinungsforschung	<732>	380	141.094	13	13.585	106	1.864
216	Ateliers f. Textil-, Schmuck-, Grafik- u. ä. Design	<741>	2.259	159.172	76	2.185	479	12.275
217	Fotografie und Fotolabors	<742>	2.546	210.051	72	1.598	567	11.620
218	Übersetzen und Dolmetschen	<743>	1.781	83.095	63	1.068	597	7.100
219	Sonst. freiberufl., wissensch., techn. Tätigk. a.n.g.	<749>	4.296	613.391	132	28.225	1.143	77.682
220	Veterinärwesen	<750>	2.112	327.504	16	36	266	4.606
221	Vermietung von Kraftwagen	<771>	566	3.183.717	32	8.872	172	114.676
222	Vermietung von Gebrauchsgütern	<772>	1.156	354.997	42	4.080	275	14.947
223	Verm. v. Masch., Geräten, sonst. bewegl. Sachen	<773>	1.621	2.197.591	211	77.458	411	251.846
224	Leasing v. nichtfin. immat. Vermögensgegenst.	<774>	221	176.748	8	6.062	40	7.242
225	Vermittlung von Arbeitskräften	<781>	435	143.648	51	30.855	71	2.783
226	Befristete Überlassung von Arbeitskräften	<782>	838	2.698.754	452	639.585	108	5.873
227	Sonstige Überlassung von Arbeitskräften	<783>	247	593.230	131	147.883	30	6.175
228	Reisebüros und Reiseveranstalter	<791>	1.381	3.082.609	57	5.845	593	2.142.245
229	Erbr. sonst. Reservierungsdienstleistungen	<799>	1.123	383.615	23	504	492	9.801
230	Private Wach- und Sicherheitsdienste	<801>	293	386.865	22	2.353	43	774
231	Sicherheitsdienste mit Überwachungssystemen	<802>	21	4.326	2	126	4	82
232	Detekteien	<803>	187	23.364	7	142	37	422
233	Hausmeisterdienste	<811>	2.142	693.224	539	31.477	507	52.903
234	Reinig. v. Gebäuden, Straßen, Verkehrsmitteln	<812>	3.727	2.346.439	1.242	168.136	625	12.168
235	Garten-, Landschaftsbau, gärtner. Dienstleist.	<813>	1.441	464.969	356	34.574	261	6.126
236	Sekretariats- und Schreibdienste, Copy-Shops	<821>	1.216	133.126	27	611	372	6.533
237	Call Centers	<822>	213	192.311	12	2.693	60	18.917
238	Messe-, Ausstellungs- und Kongressveranstalter	<823>	826	372.370	34	4.269	119	15.032
239	Erbr. sonst. wirtschaftl. Dienstleistungen	<829>	2.200	1.097.862	102	30.717	586	44.177
240	Öffentliche Verwaltung	<841>	2.589	8.664.301	680	26.708	161	3.450.929
241	Ausw. Angelegenheiten, Verteidigung, Justiz a.n.g.	<842>	51	59.662	1	32.444	2	87
242	Sozialversicherung	<843>	31	53.261.666	3	38	29	53.214.388
243	Kindergärten und Vorschulen	<851>	261	70.148	2	1	69	41.554
244	Volksschulen	<852>	20	21.325	-	-	12	19.055
245	Weiterführende Schulen	<853>	659	140.885	5	114	137	105.353
246	Tertiärer u. post-sek., nicht tertiärer Unterricht	<854>	104	174.642	5	1.002	50	142.356
247	Sonstiger Unterricht	<855>	8.113	1.047.499	111	2.676	3.750	257.700
248	Erbr. von Dienstleistungen für den Unterricht	<856>	738	94.615	14	434	305	28.309
249	Krankenhäuser	<861>	282	5.428.520	14	507.992	182	3.840.690
250	Arzt- und Zahnarztpraxen	<862>	20.673	5.981.725	58	1.440	19.428	4.944.428

Umsatzsteuerstatistik 2013

4.2 Ausgewählte Merkmale nach Wirtschaftsgruppen der ÖNACE 2008

darunter gem. § 6 Abs. 1 Z. 1 in Verbindung mit § 7 Ausfuhrlieferungen		darunter gem. Art. 6 Abs. 1 Z. 1 u. 2 innergemeinschaftliche Lieferungen		Steuerpflichtiger Umsatz		darunter versteuert mit 20 % (Normalsteuersatz)		darunter versteuert mit 10 % (ermäßigter Steuersatz)		Zeile
Fälle	1.000 EUR	Fälle	1.000 EUR	Fälle	1.000 EUR	Fälle	1.000 EUR	Fälle	1.000 EUR	
-	-	-	-	2.226	155.342	2.020	125.945	756	29.144	201
-	-	-	-	33	6.094	30	6.007	7	68	202
50	10.513	10	297	1.928	590.802	1.744	526.017	1.061	64.769	203
573	45.708	185	36.767	113.659	15.922.260	91.316	9.539.794	88.628	6.375.449	204
172	5.749	53	14.991	13.320	2.788.905	12.344	2.227.425	8.246	561.154	205
146	4.273	35	1.949	5.950	2.166.345	5.885	2.129.849	1.289	36.240	206
155	682	86	487	8.315	2.824.894	8.240	2.795.279	1.424	27.481	207
162	80.931	190	129.748	5.780	3.467.545	5.644	3.164.476	1.563	301.667	208
596	20.727	510	27.389	16.481	2.434.097	16.172	2.325.852	3.200	108.146	209
565	343.770	579	230.111	17.948	4.761.289	17.739	4.704.171	2.560	56.712	210
64	4.993	95	5.877	1.518	461.169	1.488	440.741	252	20.363	211
90	16.710	91	26.077	895	606.468	855	525.539	205	80.921	212
12	125	6	294	418	31.436	394	25.639	114	5.797	213
683	54.201	1.151	58.728	14.669	4.761.893	14.019	4.494.506	2.581	265.860	214
17	343	10	79	281	125.645	277	125.004	46	641	215
126	3.451	134	5.252	1.932	144.712	1.903	139.554	285	5.152	216
137	2.128	173	5.818	2.260	196.833	2.237	178.339	442	18.451	217
61	517	66	534	1.333	74.927	1.317	72.184	174	2.743	218
116	11.276	139	44.595	3.193	507.484	3.061	457.865	756	49.606	219
42	414	27	372	1.969	322.862	1.950	196.472	1.686	126.359	220
41	12.780	101	76.812	508	3.060.169	492	3.046.555	146	13.605	221
73	3.781	109	4.074	994	335.969	954	316.009	378	19.499	222
91	42.940	185	37.212	1.371	1.868.287	1.352	1.854.720	274	13.454	223
12	4.643	26	2.329	157	163.445	156	162.094	24	1.351	224
12	204	12	160	361	110.010	354	101.131	41	8.878	225
46	1.055	36	3.060	714	2.053.296	704	2.037.182	151	16.114	226
14	1.008	6	4.893	215	439.172	215	412.308	36	26.864	227
103	38.172	53	7.803	1.191	934.520	1.047	294.777	790	639.383	228
32	586	26	236	722	373.310	697	117.640	434	255.669	229
10	122	11	289	257	383.739	255	382.271	29	1.468	230
-	-	2	5	18	4.119	18	4.090	3	29	231
5	35	10	81	168	22.800	165	22.633	17	167	232
25	3.361	31	506	1.630	608.844	1.607	585.151	332	23.678	233
90	983	95	4.354	3.155	2.166.134	3.131	2.095.746	566	69.211	234
63	1.067	76	2.597	1.305	424.269	1.291	354.182	788	70.029	235
46	767	70	1.693	951	125.983	928	121.587	194	4.389	236
19	190	12	1.551	175	170.700	175	166.548	35	4.153	237
24	2.097	37	3.632	746	353.069	704	333.027	192	20.042	238
45	1.824	82	7.895	1.564	1.022.968	1.503	943.255	316	79.711	239
11	136	28	1.361	2.521	5.186.664	2.454	936.776	2.455	4.246.639	240
-	-	1	81	29	27.131	26	23.102	14	4.029	241
-	-	-	-	23	47.241	23	36.250	19	10.991	242
1	1	-	-	192	28.594	87	5.776	179	22.818	243
-	-	1	0	10	2.270	9	1.379	9	891	244
2	486	1	1	149	35.418	124	16.723	77	18.676	245
1	0	3	40	64	31.284	61	19.339	35	11.943	246
166	2.487	167	1.554	5.276	787.123	5.067	708.182	1.885	76.383	247
27	893	31	797	559	65.872	544	58.344	149	7.527	248
5	19.052	5	1.689	169	1.079.837	149	89.637	142	990.120	249
217	14.185	33	571	9.381	1.035.857	8.153	194.410	4.916	841.326	250

Umsatzsteuerstatistik 2013

4.2 Ausgewählte Merkmale nach Wirtschaftsgruppen der ÖNACE 2008

Zeile	Wirtschaftsgruppen der ÖNACE 2008	Innergemein- schaftlicher Erwerb		darunter steuerpflichtig				
				versteuert mit 20 %		versteuert mit 10 %		
		Fälle	1.000 EUR	Fälle	1.000 EUR	Fälle	1.000 EUR	
201	Mit Vers.dienstleist. a.n.g. verbundene Tätigkeiten	<662>	373	4.521	348	4.055	60	256
202	Fondsmanagement	<663>	16	135	14	100	10	35
203	Kauf/Verk. v. eig. Grundst., Gebäuden, Wohnungen	<681>	264	8.691	258	8.535	13	125
204	Verm., Verp. v. eig. o. geleast. Grundst. a.n.g.	<682>	3.476	338.118	3.210	331.128	382	5.030
205	Vermittl., Verw. v. Grundst. a.n.g. für Dritte	<683>	1.378	27.697	1.306	27.415	182	177
206	Rechtsberatung	<691>	752	2.643	644	2.339	232	302
207	Wirtschaftsprüfung, Steuerberatung; Buchführung	<692>	1.951	6.249	1.817	5.680	343	542
208	Verwalt. u. Führung v. Unternehmen und Betrieben	<701>	785	202.778	730	191.079	255	11.589
209	Public-Relations- und Unternehmensberatung	<702>	4.075	68.876	3.627	38.066	1.275	30.196
210	Architektur- und Ingenieurbüros	<711>	5.583	196.768	4.957	195.091	1.820	1.005
211	Techn., physik. und chemische Untersuchung	<712>	461	12.712	434	12.394	119	91
212	Forsch./Entw.: Natur-, Ingenieur-, Agrarwissensch.	<721>	388	75.745	374	72.348	147	3.246
213	Forsch./Entw.: Rechts-, Wirtsch.-, Sozialwissensch.	<722>	80	2.038	59	1.836	45	202
214	Werbung	<731>	5.250	173.805	4.999	150.375	1.067	18.785
215	Markt- und Meinungsforschung	<732>	84	637	71	608	32	22
216	Ateliers f. Textil-, Schmuck-, Grafik- u. ä. Design	<741>	808	9.853	761	9.656	169	115
217	Fotografie und Fotolabors	<742>	1.119	12.276	1.088	11.777	188	312
218	Übersetzen und Dolmetschen	<743>	192	433	169	350	44	42
219	Sonst. freiberufl., wissenschaftl., techn. Tätigk. a.n.g.	<749>	835	111.875	789	99.260	146	12.587
220	Veterinärwesen	<750>	1.088	6.070	855	3.493	731	2.571
221	Vermietung von Kraftwagen	<771>	219	134.979	216	128.019	7	24
222	Vermietung von Gebrauchsgütern	<772>	513	33.174	492	31.661	81	1.155
223	Verm. v. Masch., Geräten, sonst. bewegl. Sachen	<773>	584	203.082	569	202.062	58	986
224	Leasing v. nichtfin. immat. Vermögensgegenst.	<774>	56	6.342	56	6.282	13	59
225	Vermittlung von Arbeitskräften	<781>	113	730	104	706	25	18
226	Befristete Überlassung von Arbeitskräften	<782>	284	4.024	274	3.978	25	16
227	Sonstige Überlassung von Arbeitskräften	<783>	91	3.486	89	3.442	7	35
228	Reisebüros und Reiseveranstalter	<791>	440	24.771	414	22.907	110	1.584
229	Erbr. sonst. Reservierungsdienstleistungen	<799>	235	3.978	224	3.695	67	167
230	Private Wach- und Sicherheitsdienste	<801>	116	1.946	113	1.867	16	68
231	Sicherheitsdienste mit Überwachungssystemen	<802>	9	154	9	154	-	-
232	Detekteien	<803>	47	143	46	141	10	2
233	Hausmeisterdienste	<811>	365	4.987	354	4.604	32	283
234	Reinig. v. Gebäuden, Straßen, Verkehrsmitteln	<812>	1.049	19.539	1.024	18.462	118	410
235	Garten-, Landschaftsbau, gärtner. Dienstleist.	<813>	731	23.179	682	13.423	368	9.725
236	Sekretariats- und Schreibdienste, Copy-Shops	<821>	274	4.409	263	4.165	25	115
237	Call Centers	<822>	78	3.640	73	3.515	13	87
238	Messe-, Ausstellungs- und Kongressveranstalter	<823>	230	12.572	221	10.781	46	999
239	Erbr. sonst. wirtschaftl. Dienstleistungen	<829>	357	52.015	342	48.305	69	3.699
240	Öffentliche Verwaltung	<841>	962	100.650	917	79.033	387	20.857
241	Ausw. Angelegenheiten, Verteidigung, Justiz a.n.g.	<842>	31	117.616	31	117.299	21	316
242	Sozialversicherung	<843>	21	7.905	21	7.255	19	650
243	Kindergärten und Vorschulen	<851>	38	102	36	87	11	9
244	Volksschulen	<852>	5	53	3	4	5	49
245	Weiterführende Schulen	<853>	439	3.245	368	2.705	363	540
246	Tertiärer u. post-sek., nicht tertiärer Unterricht	<854>	75	47.739	74	43.266	63	4.457
247	Sonstiger Unterricht	<855>	1.751	24.184	1.620	21.323	497	2.584
248	Erbr. von Dienstleistungen für den Unterricht	<856>	165	1.391	147	1.068	57	286
249	Krankenhäuser	<861>	122	61.207	121	41.799	74	19.370
250	Arzt- und Zahnarztpraxen	<862>	2.655	24.423	2.424	20.420	662	1.970

Umsatzsteuerstatistik 2013

4.2 Ausgewählte Merkmale nach Wirtschaftsgruppen der ÖNACE 2008

Umsatzsteuer (brutto)	Erwerbsteuer	Abziehbare Vorsteuer insgesamt	darunter Einfuhr- umsatzsteuer		darunter aus innergemein- schaftlichem Erwerb		Zahllast Gutschrift (-) (Saldo)		Zeile
			Fälle	1.000 EUR	Fälle	1.000 EUR	Fälle	1.000 EUR	
31.035	837	-19.180	14	-21	268	-720	2.402	12.674	201
4.244	23	-667	-	-	8	-3	51	3.601	202
129.553	1.720	-148.461	12	-40	232	-1.517	2.706	-17.593	203
2.597.589	67.028	-2.723.307	235	-6.779	3.319	-66.450	117.293	-68.893	204
517.726	5.501	-427.718	73	-286	1.321	-5.186	14.190	96.553	205
440.215	498	-128.053	27	-101	731	-413	6.036	312.637	206
572.558	1.192	-191.440	41	-54	1.900	-637	8.512	382.278	207
844.754	39.379	-626.557	111	-3.819	760	-36.096	6.184	256.036	208
532.875	10.634	-292.476	267	-1.173	3.933	-10.405	18.327	248.223	209
1.069.733	39.131	-621.931	444	-9.476	5.469	-38.867	19.022	486.110	210
95.972	2.488	-44.404	68	-360	454	-2.277	1.621	54.050	211
170.462	14.794	-167.648	151	-4.516	380	-14.113	1.113	17.376	212
5.891	387	-2.933	6	-4	72	-48	459	3.345	213
1.013.011	31.974	-716.206	468	-14.519	5.123	-31.824	15.514	327.876	214
28.310	124	-13.900	6	-255	77	-124	328	14.534	215
30.001	1.943	-16.712	68	-323	775	-1.917	2.068	15.230	216
38.242	2.387	-20.337	100	-185	1.085	-2.378	2.342	20.282	217
17.067	74	-6.298	3	0	181	-69	1.404	10.866	218
106.937	21.111	-83.459	77	-2.321	804	-19.749	3.594	44.550	219
52.052	956	-25.389	22	-26	1.070	-932	1.998	27.616	220
616.061	25.606	-634.995	17	-271	214	-25.582	549	6.439	221
70.865	6.477	-45.677	59	-370	498	-6.445	1.064	31.761	222
408.120	40.511	-304.262	73	-4.335	577	-40.406	1.546	143.932	223
45.383	1.262	-20.194	9	-243	56	-1.252	215	26.446	224
23.928	143	-12.091	3	0	109	-139	408	11.976	225
420.273	797	-56.542	17	-173	277	-770	818	364.338	226
88.808	692	-19.064	6	-36	88	-692	244	70.437	227
141.232	4.749	-153.733	40	-45	435	-4.741	1.340	-7.764	228
55.514	756	-72.705	12	-91	231	-730	754	-16.436	229
77.702	380	-13.097	10	-13	112	-359	280	64.971	230
894	31	-490	2	0	9	-31	20	435	231
4.646	28	-1.858	5	0	45	-28	176	2.816	232
132.330	949	-62.081	15	-9	357	-947	1.719	71.073	233
459.081	3.849	-146.364	61	-860	1.041	-3.831	3.324	316.529	234
80.372	3.657	-44.653	37	-426	713	-3.612	1.340	39.327	235
25.334	845	-13.949	18	-5	259	-837	1.001	12.229	236
35.996	712	-16.054	6	-6	74	-708	190	20.629	237
71.950	2.256	-48.195	16	-95	228	-2.249	795	26.006	238
209.850	10.031	-158.607	34	-897	344	-10.002	1.816	58.289	239
636.524	18.025	-852.222	28	-1.436	757	-9.066	2.580	-198.076	240
6.061	23.492	-3.199	-	-	7	-54	50	26.354	241
9.676	1.516	-10.194	1	-9	4	-498	23	998	242
3.460	18	-4.432	1	0	36	-15	205	-946	243
370	6	-439	-	-	2	-4	14	-63	244
5.459	595	-5.241	3	-4	32	-51	558	764	245
10.396	9.099	-4.793	5	-13	27	-151	90	14.700	246
153.186	4.527	-91.869	127	-342	1.651	-4.201	5.611	65.846	247
12.889	242	-8.218	13	-54	155	-233	598	4.913	248
119.917	10.297	-91.751	19	-280	94	-3.401	188	38.464	249
124.325	4.288	-84.563	48	-233	1.296	-1.884	10.402	44.043	250

Umsatzsteuerstatistik 2013

4.2 Ausgewählte Merkmale nach Wirtschaftsgruppen der ÖNACE 2008

Zeile	Wirtschaftsgruppen der ÖNACE 2008	Veran- lagungs- fälle	Steuerbarer Umsatz	Reverse Charge- Umsatz		Steuerfreier Umsatz		
			1.000 EUR	Fälle	1.000 EUR	Fälle	1.000 EUR	
251	Gesundheitswesen a. n. g.	<869>	8.879	1.162.269	46	794	7.478	687.407
252	Pflegeheime	<871>	212	537.449	1	394	32	77.722
253	Stat. Einr. zur psychosoz. Betreuung u. Ä.	<872>	18	31.984	-	-	6	20.586
254	Altenheime; Alten- und Behindertenwohnheime	<873>	295	916.487	1	0	66	109.807
255	Sonst. Heime (ohne Erholungs-, Ferienheime)	<879>	115	191.463	3	136	17	1.617
256	Soz. Betr. älterer Menschen und Behinderter	<881>	173	621.939	13	258	64	15.407
257	Sonstiges Sozialwesen (ohne Heime)	<889>	2.056	1.899.475	30	2.197	980	746.140
258	Kreative, künstler. u. unterhaltende Tätigkeiten	<900>	14.135	1.048.588	301	18.935	4.807	65.164
259	Biblioth., Archive, Museen, botan., zoolog. Gärten	<910>	326	235.995	21	3.649	110	5.903
260	Spiel-, Wett- und Lotteriewesen	<920>	429	5.087.672	9	235	143	4.395.418
261	Erbringung von Dienstleistungen des Sports	<931>	3.379	831.997	52	859	1.047	38.650
262	Erbr. v. sonst. Dienstleist. d. Unterhalt., Erholung	<932>	2.201	554.148	65	36.806	521	16.029
263	Wirtschafts- und Arbeitgeberverbände, Berufsg.	<941>	612	400.124	12	312	161	45.705
264	Arbeitnehmervereinigungen	<942>	19	17.290	1	2.134	2	99
265	Kirchl. Vereinig.; polit. Parteien, sonst. IV a. n. g.	<949>	2.308	711.980	26	481	607	118.417
266	Rep. v. EDV- u. Telekommunikationsgeräten	<951>	196	79.353	15	1.273	49	2.245
267	Reparatur von Gebrauchsgütern	<952>	1.498	190.103	123	2.141	532	11.129
268	Erbr. v. sonst. überw. pers. Dienstleistungen	<960>	15.557	2.130.411	148	3.088	5.051	114.458
269	Private Haushalte mit Hauspersonal	<970>	-	-	-	-	-	-
270	H. v. Waren d. priv. Haushalte f. d. Eigenbedarf	<981>	-	-	-	-	-	-
271	Erbr. v. Dienstleist. d. priv. Haush. f. d. Eigenbed.	<982>	-	-	-	-	-	-
272	Exterritoriale Organisationen und Körperschaften	<990>	-	-	-	-	-	-
273	Nicht zuordenbar		222	2.915	4	26	101	1.291
274	Insgesamt		661.048	679.787.364	52.697	26.557.418	163.468	210.158.356

Umsatzsteuerstatistik 2013

4.2 Ausgewählte Merkmale nach Wirtschaftsgruppen der ÖNACE 2008

darunter gem. § 6 Abs. 1 Z. 1 in Verbindung mit § 7 Ausfuhrlieferungen		darunter gem. Art. 6 Abs. 1 Z. 1 u. 2 innergemeinschaftliche Lieferungen		Steuerpflichtiger Umsatz		darunter versteuert mit 20 % (Normalsteuersatz)		darunter versteuert mit 10 % (ermäßigter Steuersatz)		Zeile
Fälle	1.000 EUR	Fälle	1.000 EUR	Fälle	1.000 EUR	Fälle	1.000 EUR	Fälle	1.000 EUR	
93	1.325	71	7.529	3.586	474.068	3.325	162.472	1.256	311.468	251
9	771	-	-	194	459.333	167	14.636	180	444.697	252
1	0	-	-	14	11.398	14	782	11	10.617	253
8	121	-	-	254	806.680	220	45.249	235	761.431	254
4	95	-	-	105	189.711	75	26.459	95	163.252	255
6	675	8	33	128	606.274	100	11.694	106	594.568	256
47	814	39	2.101	1.395	1.151.138	1.276	148.187	559	1.002.951	257
377	8.569	399	8.803	10.079	964.489	7.508	477.542	6.528	486.888	258
44	1.174	61	4.128	299	226.444	273	81.061	236	145.374	259
16	328	17	2.921	354	692.020	350	679.371	116	10.913	260
103	2.132	77	4.796	2.473	792.489	2.429	653.911	1.356	138.004	261
100	4.215	114	3.544	1.821	501.312	1.722	343.910	812	157.395	262
32	607	49	7.417	549	354.108	507	229.777	249	124.323	263
-	-	-	-	19	15.056	19	10.282	10	4.774	264
61	5.162	101	2.606	1.973	593.083	1.716	340.506	1.339	252.401	265
13	81	32	1.999	184	75.834	183	75.613	14	221	266
59	350	100	2.939	1.101	176.834	1.099	174.337	139	2.491	267
303	2.456	227	10.118	11.167	2.012.865	11.094	1.691.041	1.989	321.135	268
-	-	-	-	-	-	-	-	-	-	269
-	-	-	-	-	-	-	-	-	-	270
-	-	-	-	-	-	-	-	-	-	271
-	-	-	-	-	-	-	-	-	-	272
-	-	1	1	117	1.598	89	1.044	54	549	273
33.783	37.872.308	43.297	81.257.571	564.130	443.071.589	513.505	347.102.773	277.669	95.709.176	274

Umsatzsteuerstatistik 2013

4.2 Ausgewählte Merkmale nach Wirtschaftsgruppen der ÖNACE 2008

Zeile	Wirtschaftsgruppen der ÖNACE 2008	Innergemein- schaftlicher Erwerb		darunter steuerpflichtig				
				versteuert mit 20 %		versteuert mit 10 %		
		Fälle	1.000 EUR	Fälle	1.000 EUR	Fälle	1.000 EUR	
251	Gesundheitswesen a. n. g.	<869>	931	20.469	861	17.666	302	2.663
252	Pflegeheime	<871>	130	774	125	532	51	234
253	Stat. Einr. zur psychosoz. Betreuung u. Ä.	<872>	6	44	5	43	4	2
254	Altenheime; Alten- und Behindertenwohnheime	<873>	133	881	129	764	57	117
255	Sonst. Heime (ohne Erholungs-, Ferienheime)	<879>	33	546	30	523	16	22
256	Soz. Betr. älterer Menschen und Behinderter	<881>	63	1.926	62	1.739	37	183
257	Sonstiges Sozialwesen (ohne Heime)	<889>	410	4.741	385	3.861	167	871
258	Kreative, künstler. u. unterhaltende Tätigkeiten	<900>	2.428	18.188	2.278	17.073	485	1.005
259	Biblioth., Archive, Museen, botan., zoolog. Gärten	<910>	196	14.296	190	11.295	106	2.993
260	Spiel-, Wett- und Lotteriewesen	<920>	124	14.072	122	13.279	25	693
261	Erbringung von Dienstleistungen des Sports	<931>	1.243	29.762	1.213	27.392	300	1.849
262	Erbr. v. sonst. Dienstleist. d. Unterhalt., Erholung	<932>	862	18.194	837	17.763	120	347
263	Wirtschafts- und Arbeitgeberverbände, Berufssorg.	<941>	184	5.033	151	2.564	91	2.449
264	Arbeitnehmervereinigungen	<942>	8	1.435	7	1.373	7	62
265	Kirchl. Vereinig.; polit. Parteien, sonst. IV a. n. g.	<949>	548	10.720	486	6.719	228	3.940
266	Rep. v. EDV- u. Telekommunikationsgeräten	<951>	119	7.538	117	7.527	19	3
267	Reparatur von Gebrauchsgütern	<952>	696	13.996	693	13.958	39	16
268	Erbr. v. sonst. überw. pers. Dienstleistungen	<960>	6.025	73.936	5.854	71.956	1.076	1.619
269	Private Haushalte mit Hauspersonal	<970>	-	-	-	-	-	-
270	H. v. Waren d. priv. Haushalte f. d. Eigenbedarf	<981>	-	-	-	-	-	-
271	Erbr. v. Dienstleist. d. priv. Haush. f. d. Eigenbed.	<982>	-	-	-	-	-	-
272	Exterritoriale Organisationen und Körperschaften	<990>	-	-	-	-	-	-
273	Nicht zuordenbar		4	5	3	3	1	2
274	Insgesamt		190.515	100.220.619	180.773	88.725.906	45.420	11.062.492

Umsatzsteuerstatistik 2013

4.2 Ausgewählte Merkmale nach Wirtschaftsgruppen der ÖNACE 2008

Umsatzsteuer (brutto)	Erwerbsteuer	Abziehbare Vorsteuer insgesamt	darunter Einfuhr- umsatzsteuer		darunter aus innergemein- schaftlichem Erwerb		Zahllast Gutschrift (-) (Saldo)		Zeile
			Fälle	1.000 EUR	Fälle	1.000 EUR	Fälle	1.000 EUR	
66.135	3.805	-39.684	39	-219	809	-2.770	3.835	30.252	251
47.586	130	-33.364	1	0	124	-107	203	14.366	252
1.218	9	-634	-	-	5	-8	15	593	253
85.383	165	-54.633	1	0	121	-137	272	31.127	254
21.660	107	-14.048	1	0	30	-93	108	7.719	255
61.905	366	-33.577	3	-2	62	-363	132	28.691	256
130.729	859	-68.187	18	-7	384	-711	1.461	63.374	257
170.393	3.515	-147.365	194	-242	2.342	-3.470	10.596	25.561	258
34.322	2.558	-53.135	39	-146	188	-2.332	310	-16.255	259
147.115	2.737	-74.637	10	-104	107	-1.496	402	75.199	260
153.321	5.666	-118.350	75	-196	1.219	-5.590	2.655	40.593	261
97.952	3.587	-72.989	80	-153	846	-3.560	1.955	28.205	262
61.691	758	-58.589	5	-6	158	-616	578	3.947	263
2.876	281	-3.748	-	-	6	-237	19	-682	264
96.569	1.745	-89.255	37	-83	491	-1.353	2.077	9.047	265
16.603	1.506	-10.211	22	-326	118	-1.504	191	7.893	266
35.530	2.793	-20.806	51	-234	676	-2.766	1.151	17.535	267
375.075	14.567	-174.286	215	-954	5.840	-14.455	11.600	215.278	268
-	-	-	-	-	-	-	-	-	269
-	-	-	-	-	-	-	-	-	270
-	-	-	-	-	-	-	-	-	271
-	-	-	-	-	-	-	-	-	272
268	1	-398	-	-	2	-1	132	-129	273
92.333.682	18.859.026	-89.825.830	23.089	-4.058.380	183.313	-18.761.603	598.248	21.315.138	274

Umsatzsteuerstatistik 2013

5.1 Ausgewählte Merkmale nach Umsatzstufen und Bundesländern

Zeile	Stufen des steuerbaren Umsatzes in EUR			Veranlagungsfälle	Steuerbarer Umsatz	Reverse Charge-Umsatz		Steuerfreier Umsatz	
					1.000 EUR	Fälle	1.000 EUR	Fälle	1.000 EUR
Burgenland									
1	bis unter	7.500		2.532	7.090	30	79	439	1.480
2	7.500 bis unter	22.000		2.532	36.016	67	544	568	6.991
3	22.000 bis unter	50.000		2.805	96.535	138	2.487	637	14.349
4	50.000 bis unter	100.000		2.364	170.280	210	6.540	351	9.807
5	100.000 bis unter	300.000		3.229	565.588	452	20.351	684	44.669
6	300.000 bis unter	1 Mio.		2.247	1.212.241	518	61.686	836	136.270
7	1 Mio. bis unter	3 Mio.		893	1.485.478	295	89.961	393	103.782
8	3 Mio. bis unter	10 Mio.		330	1.681.713	128	129.968	217	223.292
9	10 Mio. bis unter	30 Mio.		104	1.585.581	40	60.334	80	334.804
10	30 Mio. bis unter	100 Mio.		32	1.523.903	22	36.647	28	406.786
11	100 Mio. und mehr			13	2.455.484	9	1.108	10	1.142.644
12	Insgesamt			17.081	10.819.909	1.909	409.704	4.243	2.424.873
Kärnten									
1	bis unter	7.500		6.398	17.997	47	108	1.038	3.674
2	7.500 bis unter	22.000		6.812	95.810	113	829	1.646	20.335
3	22.000 bis unter	50.000		7.103	242.640	271	4.249	1.418	33.760
4	50.000 bis unter	100.000		5.648	402.377	417	11.280	753	26.497
5	100.000 bis unter	300.000		6.828	1.202.660	758	28.060	1.271	112.391
6	300.000 bis unter	1 Mio.		4.556	2.453.994	951	84.768	1.558	281.788
7	1 Mio. bis unter	3 Mio.		1.728	2.905.475	573	183.212	693	228.640
8	3 Mio. bis unter	10 Mio.		716	3.658.987	308	207.784	411	511.547
9	10 Mio. bis unter	30 Mio.		227	3.816.577	134	243.970	169	940.594
10	30 Mio. bis unter	100 Mio.		77	4.147.167	38	68.036	65	1.450.800
11	100 Mio. und mehr			27	9.129.320	24	241.429	25	3.682.963
12	Insgesamt			40.120	28.073.004	3.634	1.073.724	9.047	7.292.988
Niederösterreich									
1	bis unter	7.500		16.937	47.521	129	292	3.228	11.047
2	7.500 bis unter	22.000		17.798	250.875	257	1.939	4.769	59.243
3	22.000 bis unter	50.000		18.692	639.487	625	10.108	4.207	98.561
4	50.000 bis unter	100.000		15.447	1.108.112	942	25.305	2.226	72.310
5	100.000 bis unter	300.000		18.914	3.318.511	2.023	85.688	4.036	310.117
6	300.000 bis unter	1 Mio.		12.287	6.643.963	2.310	220.300	4.543	782.311
7	1 Mio. bis unter	3 Mio.		4.889	8.215.336	1.489	403.168	2.265	722.635
8	3 Mio. bis unter	10 Mio.		2.128	11.018.712	811	567.120	1.267	1.248.106
9	10 Mio. bis unter	30 Mio.		612	10.193.812	265	348.968	476	2.173.041
10	30 Mio. bis unter	100 Mio.		245	12.989.490	152	294.886	213	4.022.564
11	100 Mio. und mehr			108	35.747.062	82	411.460	101	10.841.232
12	Insgesamt			108.057	90.172.880	9.085	2.369.234	27.331	20.341.167

Umsatzsteuerstatistik 2013

5.1 Ausgewählte Merkmale nach Umsatzstufen und Bundesländern

darunter gem. § 6 Abs. 1 Z. 1 in Verbindung mit § 7 Ausfuhrlieferungen		darunter gem. Art. 6 Abs. 1 Z. 1 u. 2 innergemeinschaftliche Lieferungen		Steuerpflichtiger Umsatz		darunter versteuert mit 20 % (Normalsteuersatz)		darunter versteuert mit 10 % (ermäßigter Steuersatz)		Zeile
Fälle	1.000 EUR	Fälle	1.000 EUR	Fälle	1.000 EUR	Fälle	1.000 EUR	Fälle	1.000 EUR	
Burgenland										
17	28	31	48	1.564	5.531	1.187	3.707	350	1.159	1
20	88	57	332	2.069	28.481	1.709	19.342	791	7.372	2
78	606	88	940	2.411	79.699	2.243	60.557	947	17.891	3
88	879	112	1.930	2.280	153.933	2.201	118.792	992	32.692	4
197	3.787	271	7.315	3.109	500.568	3.036	359.664	1.582	131.992	5
249	9.512	348	25.539	2.139	1.014.285	2.085	729.091	1.098	274.523	6
154	17.485	251	53.485	883	1.291.736	869	968.713	410	318.409	7
96	51.560	178	128.220	329	1.328.453	327	1.016.057	166	312.373	8
45	59.655	65	213.424	104	1.190.443	103	875.111	66	315.332	9
15	86.128	27	310.035	32	1.080.470	32	742.094	22	338.376	10
6	216.616	8	469.192	13	1.311.733	13	1.160.699	7	151.034	11
965	446.346	1.436	1.210.459	14.933	7.985.332	13.805	6.053.825	6.431	1.901.154	12
Kärnten										
24	51	44	88	3.732	14.214	2.882	8.138	1.509	5.880	1
45	191	76	583	5.415	74.646	4.671	45.812	2.855	28.531	2
72	585	135	1.590	6.136	204.632	5.733	140.233	3.195	64.124	3
106	1.944	189	3.940	5.445	364.600	5.284	274.104	2.625	90.346	4
277	7.396	400	13.464	6.540	1.062.209	6.442	806.749	3.276	255.038	5
390	17.379	578	53.555	4.357	2.087.438	4.297	1.595.274	2.183	491.963	6
270	34.986	399	112.619	1.708	2.493.624	1.694	1.828.979	893	664.644	7
194	70.820	321	299.932	707	2.939.656	703	2.257.227	375	682.429	8
98	198.959	139	569.593	227	2.632.013	226	2.110.876	139	521.137	9
48	403.902	57	928.779	75	2.628.332	75	1.898.853	55	729.479	10
19	811.054	21	1.789.013	27	5.204.927	27	4.682.158	24	522.769	11
1.543	1.547.266	2.359	3.773.156	34.369	19.706.292	32.034	15.648.403	17.129	4.056.340	12
Niederösterreich										
93	149	123	180	10.394	36.181	7.408	22.284	3.121	11.149	1
161	613	198	935	13.770	189.693	10.778	116.959	6.263	65.285	2
344	2.555	413	3.415	15.945	530.817	14.259	374.745	6.955	145.372	3
453	6.074	520	7.563	14.880	1.010.497	14.225	759.728	6.495	243.233	4
1.048	20.605	1.272	33.302	18.029	2.922.706	17.600	2.175.971	8.552	721.071	5
1.226	53.916	1.700	124.862	11.681	5.641.352	11.459	4.326.590	5.816	1.298.454	6
892	115.521	1.365	326.449	4.819	7.089.532	4.773	5.497.041	2.388	1.587.969	7
625	266.667	981	729.942	2.109	9.203.487	2.095	7.196.771	1.086	2.006.314	8
279	525.950	401	1.224.863	609	7.671.803	604	6.107.006	358	1.564.703	9
153	1.062.400	185	2.569.038	244	8.672.040	244	6.764.881	180	1.907.158	10
82	1.724.260	90	5.252.074	108	24.494.370	108	17.775.236	98	6.718.730	11
5.356	3.778.709	7.248	10.272.622	92.588	67.462.479	83.553	51.117.212	41.312	16.269.438	12

Umsatzsteuerstatistik 2013

5.1 Ausgewählte Merkmale nach Umsatzstufen und Bundesländern

Zeile	Stufen des steuerbaren Umsatzes in EUR			Innergemeinschaftlicher Erwerb		darunter steuerpflichtig			
						versteuert mit 20 %		versteuert mit 10 %	
				Fälle	1.000 EUR	Fälle	1.000 EUR	Fälle	1.000 EUR
Burgenland									
1	bis unter	7.500	254	7.663	234	2.096	42	5.560	
2	7.500 bis unter	22.000	316	1.620	295	1.525	44	90	
3	22.000 bis unter	50.000	604	3.905	580	3.590	65	247	
4	50.000 bis unter	100.000	753	7.403	722	6.927	98	367	
5	100.000 bis unter	300.000	1.526	24.449	1.453	21.553	266	2.714	
6	300.000 bis unter	1 Mio.	1.370	76.521	1.332	69.312	272	7.116	
7	1 Mio. bis unter	3 Mio.	689	113.905	670	95.155	164	11.985	
8	3 Mio. bis unter	10 Mio.	299	199.166	295	175.294	93	22.900	
9	10 Mio. bis unter	30 Mio.	96	164.815	95	139.610	47	24.811	
10	30 Mio. bis unter	100 Mio.	32	243.117	32	213.765	17	29.100	
11	100 Mio. und mehr		12	602.414	12	499.214	8	103.199	
12	Insgesamt		5.951	1.444.975	5.720	1.228.041	1.116	208.090	
Kärnten									
1	bis unter	7.500	545	7.468	507	6.050	87	429	
2	7.500 bis unter	22.000	588	2.772	555	2.515	89	229	
3	22.000 bis unter	50.000	1.161	7.672	1.101	6.980	152	573	
4	50.000 bis unter	100.000	1.557	14.250	1.470	13.100	260	1.105	
5	100.000 bis unter	300.000	3.027	53.475	2.878	48.094	607	4.915	
6	300.000 bis unter	1 Mio.	2.734	152.186	2.626	140.220	649	11.182	
7	1 Mio. bis unter	3 Mio.	1.315	198.850	1.275	183.489	382	15.200	
8	3 Mio. bis unter	10 Mio.	620	335.960	610	315.167	198	20.405	
9	10 Mio. bis unter	30 Mio.	208	543.606	208	496.154	72	46.583	
10	30 Mio. bis unter	100 Mio.	71	989.522	71	884.828	41	84.062	
11	100 Mio. und mehr		27	1.757.602	27	1.549.513	20	193.503	
12	Insgesamt		11.853	4.063.363	11.328	3.646.109	2.557	378.186	
Niederösterreich									
1	bis unter	7.500	1.494	20.631	1.364	10.958	272	9.578	
2	7.500 bis unter	22.000	1.629	6.423	1.539	6.132	217	232	
3	22.000 bis unter	50.000	3.093	16.834	2.927	15.235	454	1.303	
4	50.000 bis unter	100.000	4.120	31.713	3.887	28.795	664	2.335	
5	100.000 bis unter	300.000	8.081	155.199	7.661	142.628	1.506	10.960	
6	300.000 bis unter	1 Mio.	7.239	383.200	7.005	348.651	1.510	32.764	
7	1 Mio. bis unter	3 Mio.	3.779	694.758	3.689	635.859	988	54.654	
8	3 Mio. bis unter	10 Mio.	1.871	1.399.057	1.839	1.300.637	582	90.031	
9	10 Mio. bis unter	30 Mio.	570	2.139.809	565	1.923.757	216	214.629	
10	30 Mio. bis unter	100 Mio.	235	2.585.938	235	2.380.494	123	166.150	
11	100 Mio. und mehr		107	6.622.900	106	5.992.171	70	625.850	
12	Insgesamt		32.218	14.056.463	30.817	12.785.316	6.602	1.208.486	

Umsatzsteuerstatistik 2013

5.1 Ausgewählte Merkmale nach Umsatzstufen und Bundesländern

Umsatzsteuer (brutto)	Erwerbsteuer	Abziehbare Vorsteuer insgesamt	darunter Einfuhr- umsatzsteuer		darunter aus innergemein- schaftlichem Erwerb		Zahllast Gutschrift (-) (Saldo)		Zeile
			Fälle	1.000 EUR	Fälle	1.000 EUR	Fälle	1.000 EUR	
Burgenland									
1.545	975	-7.129	12	-71	207	-859	2.192	-4.640	1
4.967	314	-5.890	29	-35	292	-290	2.125	-626	2
14.235	743	-11.256	27	-32	565	-719	2.479	3.616	3
27.803	1.422	-19.817	33	-112	734	-1.417	2.302	9.397	4
88.427	4.582	-64.323	75	-359	1.497	-4.554	3.132	28.671	5
180.181	14.574	-139.865	85	-947	1.343	-14.412	2.160	53.203	6
237.675	20.229	-198.069	66	-1.918	679	-20.198	888	59.878	7
259.045	37.349	-223.268	64	-3.234	297	-37.312	329	72.503	8
227.956	30.403	-216.923	35	-4.797	96	-30.385	104	41.409	9
198.553	45.663	-223.084	20	-5.873	32	-45.657	32	21.132	10
288.019	110.163	-372.322	8	-28.636	11	-110.163	13	25.859	11
1.528.407	266.417	-1.481.946	454	-46.013	5.753	-265.966	15.756	310.402	12
Kärnten									
6.595	1.253	-22.411	35	-770	417	-803	5.441	-16.379	1
15.491	526	-16.140	39	-54	546	-493	5.509	-338	2
36.487	1.453	-30.812	53	-372	1.093	-1.401	6.226	6.716	3
65.753	2.730	-46.581	88	-211	1.519	-2.663	5.496	21.836	4
190.241	10.110	-131.203	172	-815	2.970	-9.982	6.578	68.752	5
385.237	29.162	-269.475	235	-3.167	2.679	-29.014	4.406	144.014	6
470.345	38.218	-358.955	210	-6.357	1.302	-38.040	1.720	148.793	7
568.216	65.074	-463.171	159	-10.104	609	-64.905	715	169.920	8
559.796	103.889	-546.629	97	-23.174	204	-103.356	227	117.055	9
491.209	185.374	-589.672	39	-29.429	71	-185.241	77	86.736	10
1.215.016	329.253	-1.429.397	23	-66.948	26	-329.207	27	114.832	11
4.004.385	767.043	-3.904.447	1.150	-141.401	11.436	-765.106	36.422	861.938	12
Niederösterreich									
13.123	3.149	-54.273	119	-169	1.120	-1.288	14.230	-38.151	1
31.769	1.250	-32.019	119	-116	1.489	-1.134	14.082	943	2
95.801	3.177	-77.012	186	-403	2.919	-3.001	16.185	21.784	3
179.604	5.993	-120.964	261	-753	4.007	-5.837	14.999	64.501	4
529.328	29.622	-374.039	558	-2.735	7.888	-29.294	18.176	184.778	5
1.028.358	73.007	-732.099	706	-6.598	6.990	-72.039	11.821	370.896	6
1.333.336	132.637	-1.012.701	579	-18.337	3.715	-132.003	4.849	452.808	7
1.781.591	269.130	-1.491.389	519	-38.077	1.855	-267.937	2.126	558.732	8
1.522.063	406.214	-1.503.647	270	-42.651	565	-405.820	610	423.230	9
1.727.115	492.714	-1.873.054	150	-57.659	235	-492.599	245	346.499	10
4.685.847	1.261.019	-4.992.246	89	-98.020	106	-1.257.815	108	954.427	11
12.927.936	2.677.912	-12.263.444	3.556	-265.519	30.889	-2.668.768	97.431	3.340.446	12

Umsatzsteuerstatistik 2013

5.1 Ausgewählte Merkmale nach Umsatzstufen und Bundesländern

Zeile	Stufen des steuerbaren Umsatzes in EUR			Veranlagungsfälle	Steuerbarer Umsatz	Reverse Charge-Umsatz		Steuerfreier Umsatz	
					1.000 EUR	Fälle	1.000 EUR	Fälle	1.000 EUR
Oberösterreich									
1	bis unter	7.500		13.222	36.773	103	240	1.868	6.378
2	7.500 bis unter	22.000		13.631	191.495	252	2.019	2.951	35.259
3	22.000 bis unter	50.000		15.100	517.212	579	10.129	2.952	64.772
4	50.000 bis unter	100.000		12.592	903.370	867	26.002	1.870	59.345
5	100.000 bis unter	300.000		15.643	2.754.318	1.783	78.530	3.382	247.558
6	300.000 bis unter	1 Mio.		11.009	6.004.271	2.163	214.937	4.258	703.030
7	1 Mio. bis unter	3 Mio.		4.760	8.082.680	1.589	426.517	2.383	679.685
8	3 Mio. bis unter	10 Mio.		2.227	11.719.465	968	693.168	1.414	1.583.337
9	10 Mio. bis unter	30 Mio.		772	12.745.832	419	646.524	622	2.990.293
10	30 Mio. bis unter	100 Mio.		351	18.643.375	216	317.469	322	7.050.518
11	100 Mio. und mehr			137	47.398.415	91	806.956	131	23.022.527
12	Insgesamt			89.444	108.997.207	9.030	3.222.491	22.153	36.442.700
Salzburg									
1	bis unter	7.500		7.249	20.635	46	113	1.405	5.027
2	7.500 bis unter	22.000		9.668	136.808	127	1.037	2.383	29.293
3	22.000 bis unter	50.000		9.808	332.366	281	4.711	2.036	47.543
4	50.000 bis unter	100.000		7.602	543.246	415	11.185	1.267	41.835
5	100.000 bis unter	300.000		8.520	1.496.439	821	33.285	1.889	129.649
6	300.000 bis unter	1 Mio.		5.999	3.267.521	968	83.284	2.193	355.875
7	1 Mio. bis unter	3 Mio.		2.537	4.247.239	654	158.599	1.193	354.675
8	3 Mio. bis unter	10 Mio.		1.050	5.528.241	310	242.325	661	845.430
9	10 Mio. bis unter	30 Mio.		323	5.328.260	132	230.079	245	1.201.084
10	30 Mio. bis unter	100 Mio.		123	6.686.112	63	285.840	108	1.725.563
11	100 Mio. und mehr			57	26.964.042	36	743.472	52	5.218.427
12	Insgesamt			52.936	54.550.910	3.853	1.793.927	13.432	9.954.402
Steiermark									
1	bis unter	7.500		18.152	50.678	686	1.453	2.102	7.026
2	7.500 bis unter	22.000		16.667	233.555	542	4.453	2.954	35.877
3	22.000 bis unter	50.000		16.697	567.760	786	14.764	2.625	59.211
4	50.000 bis unter	100.000		12.826	915.447	966	30.197	1.580	49.308
5	100.000 bis unter	300.000		15.920	2.787.917	1.765	100.665	2.794	217.032
6	300.000 bis unter	1 Mio.		10.721	5.833.442	2.060	282.080	3.455	652.987
7	1 Mio. bis unter	3 Mio.		4.373	7.456.521	1.296	477.252	1.730	616.744
8	3 Mio. bis unter	10 Mio.		1.875	9.888.324	683	642.770	1.002	1.285.110
9	10 Mio. bis unter	30 Mio.		566	9.475.297	239	406.225	413	2.344.689
10	30 Mio. bis unter	100 Mio.		258	13.352.163	116	501.545	214	5.204.991
11	100 Mio. und mehr			121	37.115.388	59	386.030	105	18.947.824
12	Insgesamt			98.176	87.676.492	9.198	2.847.433	18.974	29.420.799

Umsatzsteuerstatistik 2013

5.1 Ausgewählte Merkmale nach Umsatzstufen und Bundesländern

darunter gem. § 6 Abs. 1 Z. 1 in Verbindung mit § 7 Ausfuhrlieferungen		darunter gem. Art. 6 Abs. 1 Z. 1 u. 2 innergemeinschaftliche Lieferungen		Steuerpflichtiger Umsatz		darunter versteuert mit 20 % (Normalsteuersatz)		darunter versteuert mit 10 % (ermäßigter Steuersatz)		Zeile
Fälle	1.000 EUR	Fälle	1.000 EUR	Fälle	1.000 EUR	Fälle	1.000 EUR	Fälle	1.000 EUR	
Oberösterreich										
88	117	115	243	8.348	30.155	6.648	19.337	2.831	10.534	1
147	584	198	1.015	11.261	154.217	9.553	96.575	5.621	57.072	2
271	1.947	373	2.871	13.370	442.312	12.485	307.977	6.503	133.479	3
305	3.375	537	6.242	12.132	818.022	11.763	617.250	5.456	199.506	4
784	14.493	1.316	32.685	14.973	2.428.231	14.735	1.865.100	7.020	560.889	5
1.094	47.290	1.868	119.142	10.442	5.086.303	10.300	3.976.184	5.078	1.109.142	6
972	105.466	1.627	343.540	4.712	6.976.479	4.679	5.609.436	2.278	1.366.959	7
714	345.618	1.116	942.484	2.209	9.442.960	2.197	7.847.271	1.062	1.595.672	8
376	523.880	533	2.024.004	766	9.109.016	758	7.577.595	442	1.531.420	9
240	1.871.808	268	3.916.050	348	11.275.388	346	8.787.964	256	2.487.401	10
104	5.754.877	115	14.090.612	137	23.568.932	137	17.764.606	120	5.804.303	11
5.095	8.669.456	8.066	21.478.889	78.698	69.332.016	73.601	54.469.293	36.667	14.856.378	12
Salzburg										
47	69	70	119	4.037	15.495	3.044	9.009	1.620	6.421	1
64	190	107	344	7.629	106.478	6.047	54.761	4.593	51.595	2
135	903	210	1.861	8.463	280.112	7.620	166.105	4.870	113.740	3
215	1.812	367	5.069	7.263	490.225	6.946	335.975	3.781	154.144	4
447	8.112	680	16.102	8.174	1.333.505	8.010	971.389	4.184	361.946	5
644	26.752	913	68.458	5.722	2.828.362	5.661	2.088.162	3.067	740.097	6
475	69.785	719	134.075	2.500	3.733.965	2.486	2.641.699	1.369	1.092.224	7
332	178.026	493	453.563	1.041	4.440.487	1.039	3.372.279	625	1.068.199	8
153	294.135	202	717.797	318	3.897.097	317	3.120.696	201	776.400	9
75	375.601	94	1.024.420	123	4.674.709	122	3.804.733	89	869.976	10
42	1.651.645	47	2.787.960	57	21.002.144	57	16.113.108	48	4.889.036	11
2.629	2.607.030	3.902	5.209.769	45.327	42.802.581	41.349	32.677.916	24.447	10.123.778	12
Steiermark										
68	99	107	205	12.668	42.199	8.325	23.100	5.754	17.791	1
108	453	170	967	14.196	193.226	10.972	105.532	7.860	84.350	2
207	1.789	246	2.675	14.996	493.785	13.329	323.155	7.628	165.872	3
315	3.806	387	6.747	12.430	835.942	11.764	609.953	5.858	222.499	4
675	14.216	939	34.095	15.305	2.470.220	14.859	1.843.314	7.398	620.026	5
922	47.771	1.243	113.933	10.228	4.898.375	9.995	3.722.222	5.157	1.165.317	6
685	109.858	1.063	280.847	4.246	6.362.524	4.165	4.905.197	2.081	1.453.020	7
470	212.095	754	839.501	1.819	7.960.444	1.793	6.220.679	916	1.738.809	8
240	556.290	348	1.461.665	550	6.724.384	542	5.233.623	286	1.490.153	9
146	1.241.899	185	3.320.506	241	7.645.627	234	5.928.736	145	1.716.890	10
77	5.743.563	93	10.595.765	118	17.781.534	116	15.769.307	77	2.012.227	11
3.913	7.931.839	5.535	16.656.908	86.797	55.408.260	76.094	44.684.818	43.160	10.686.953	12

Umsatzsteuerstatistik 2013

5.1 Ausgewählte Merkmale nach Umsatzstufen und Bundesländern

Zeile	Stufen des steuerbaren Umsatzes in EUR			Innergemeinschaftlicher Erwerb		darunter steuerpflichtig			
						versteuert mit 20 %		versteuert mit 10 %	
	Fälle	1.000 EUR	Fälle	1.000 EUR	Fälle	1.000 EUR			
Oberösterreich									
1	bis unter	7.500	1.479	12.696	1.355	9.431	319	3.172	
2	7.500 bis unter	22.000	1.410	6.158	1.319	5.385	214	481	
3	22.000 bis unter	50.000	2.692	16.456	2.520	13.734	457	1.445	
4	50.000 bis unter	100.000	3.722	31.129	3.501	27.924	722	3.022	
5	100.000 bis unter	300.000	7.313	147.752	6.924	132.608	1.676	14.037	
6	300.000 bis unter	1 Mio.	6.865	371.814	6.633	342.136	1.643	27.280	
7	1 Mio. bis unter	3 Mio.	3.800	729.353	3.711	680.554	1.027	46.203	
8	3 Mio. bis unter	10 Mio.	1.945	1.464.038	1.915	1.337.032	622	118.588	
9	10 Mio. bis unter	30 Mio.	718	2.154.770	710	1.913.574	278	236.249	
10	30 Mio. bis unter	100 Mio.	339	3.840.400	337	3.228.011	189	561.436	
11	100 Mio. und mehr		135	11.105.117	134	9.957.370	87	1.145.378	
12	Insgesamt		30.418	19.879.683	29.059	17.647.759	7.234	2.157.291	
Salzburg									
1	bis unter	7.500	731	5.849	677	5.376	151	409	
2	7.500 bis unter	22.000	830	2.847	780	2.576	136	221	
3	22.000 bis unter	50.000	1.521	7.615	1.415	6.848	255	644	
4	50.000 bis unter	100.000	2.162	21.079	2.045	19.536	430	1.424	
5	100.000 bis unter	300.000	3.901	73.135	3.714	64.987	879	7.706	
6	300.000 bis unter	1 Mio.	3.957	198.718	3.806	174.618	1.079	23.025	
7	1 Mio. bis unter	3 Mio.	2.067	332.219	2.017	303.038	663	28.673	
8	3 Mio. bis unter	10 Mio.	952	800.549	941	709.245	352	87.293	
9	10 Mio. bis unter	30 Mio.	300	1.083.063	298	1.005.296	105	75.778	
10	30 Mio. bis unter	100 Mio.	119	1.407.474	119	1.211.447	61	194.857	
11	100 Mio. und mehr		57	6.709.333	57	6.200.042	39	508.534	
12	Insgesamt		16.597	10.641.882	15.869	9.703.011	4.150	928.565	
Steiermark									
1	bis unter	7.500	1.198	70.348	1.091	68.967	225	1.163	
2	7.500 bis unter	22.000	1.095	9.241	1.005	8.154	148	925	
3	22.000 bis unter	50.000	2.218	15.547	2.088	14.313	300	1.015	
4	50.000 bis unter	100.000	2.973	33.553	2.805	30.074	451	2.602	
5	100.000 bis unter	300.000	5.914	127.272	5.607	116.233	1.112	9.659	
6	300.000 bis unter	1 Mio.	5.718	364.356	5.487	327.016	1.184	34.558	
7	1 Mio. bis unter	3 Mio.	3.112	642.378	3.012	573.693	834	66.934	
8	3 Mio. bis unter	10 Mio.	1.515	1.333.538	1.478	1.159.786	459	166.193	
9	10 Mio. bis unter	30 Mio.	494	1.810.087	484	1.638.541	183	171.288	
10	30 Mio. bis unter	100 Mio.	226	2.527.050	222	2.239.218	94	287.309	
11	100 Mio. und mehr		110	8.365.491	108	7.743.072	61	622.420	
12	Insgesamt		24.573	15.298.861	23.387	13.919.067	5.051	1.364.064	

Umsatzsteuerstatistik 2013

5.1 Ausgewählte Merkmale nach Umsatzstufen und Bundesländern

Umsatzsteuer (brutto)	Erwerbsteuer	Abziehbare Vorsteuer insgesamt	darunter Einfuhr- umsatzsteuer		darunter aus innergemein- schaftlichem Erwerb		Zahllast Gutschrift (-) (Saldo)		Zeile
			Fälle	1.000 EUR	Fälle	1.000 EUR	Fälle	1.000 EUR	
Oberösterreich									
11.106	2.203	-65.794	81	-248	1.108	-1.136	11.732	-53.302	1
26.309	1.125	-33.321	93	-174	1.309	-1.033	11.539	-5.975	2
77.719	2.891	-74.126	159	-194	2.549	-2.741	13.577	6.226	3
146.892	5.887	-112.066	217	-561	3.626	-5.744	12.213	40.521	4
440.536	27.927	-313.793	519	-2.100	7.150	-27.584	15.078	153.802	5
939.903	71.155	-666.632	656	-7.350	6.632	-69.835	10.568	343.914	6
1.346.478	140.731	-1.001.724	628	-17.201	3.735	-140.034	4.743	485.114	7
1.904.143	279.265	-1.544.130	563	-42.286	1.920	-278.552	2.222	638.346	8
1.891.863	406.340	-1.749.901	343	-45.080	706	-405.323	770	548.177	9
2.232.675	701.746	-2.501.726	217	-80.440	330	-698.613	349	432.492	10
4.750.907	2.106.012	-6.599.489	110	-321.580	133	-2.104.065	137	255.575	11
13.768.530	3.745.284	-14.662.702	3.586	-517.214	29.198	-3.734.660	82.928	2.844.889	12
Salzburg									
9.243	1.116	-45.713	58	-66	616	-813	6.101	-37.873	1
17.282	537	-23.669	46	-73	770	-486	7.768	-5.884	2
45.903	1.434	-46.649	80	-184	1.441	-1.354	8.598	544	3
88.870	4.050	-74.844	133	-216	2.110	-3.906	7.312	17.978	4
238.045	13.768	-165.710	213	-731	3.798	-12.949	8.229	86.036	5
519.080	37.226	-371.098	317	-3.581	3.814	-36.695	5.807	184.977	6
675.545	63.475	-516.457	304	-9.018	2.031	-63.115	2.525	222.757	7
875.531	150.578	-770.314	270	-25.162	941	-150.202	1.046	255.695	8
795.122	208.637	-749.277	152	-44.772	293	-204.454	322	254.448	9
940.385	261.775	-949.489	78	-31.536	119	-261.535	123	256.249	10
4.145.477	1.290.862	-4.199.997	38	-47.070	55	-1.289.324	57	1.243.590	11
8.350.484	2.033.459	-7.913.216	1.689	-162.409	15.988	-2.024.834	47.888	2.478.518	12
Steiermark									
14.649	13.910	-91.048	119	-1.331	1.016	-8.886	16.256	-63.460	1
34.792	1.723	-46.373	93	-283	1.002	-1.661	14.403	-10.070	2
84.854	2.964	-73.361	148	-792	2.112	-2.866	15.262	14.342	3
147.127	6.275	-106.570	210	-759	2.894	-6.187	12.540	46.272	4
442.966	24.213	-305.710	473	-3.041	5.755	-22.990	15.470	161.267	5
892.600	68.861	-634.926	563	-12.768	5.583	-67.642	10.394	325.619	6
1.196.692	121.432	-906.701	509	-33.465	3.073	-120.737	4.335	410.693	7
1.545.791	248.576	-1.286.455	381	-46.767	1.494	-246.891	1.863	507.158	8
1.344.353	344.837	-1.435.689	223	-61.441	488	-341.683	559	253.418	9
1.499.845	476.575	-1.816.388	137	-136.829	223	-476.440	254	159.267	10
3.962.084	1.610.856	-5.875.085	78	-637.395	107	-1.608.325	121	-302.862	11
11.165.752	2.920.223	-12.578.307	2.934	-934.870	23.747	-2.904.308	91.457	1.501.644	12

Umsatzsteuerstatistik 2013

5.1 Ausgewählte Merkmale nach Umsatzstufen und Bundesländern

Zeile	Stufen des steuerbaren Umsatzes in EUR		Veranlagungsfälle	Steuerbarer Umsatz		Reverse Charge-Umsatz		Steuerfreier Umsatz	
				1.000 EUR	Fälle	1.000 EUR	Fälle	1.000 EUR	
Tirol									
1	bis unter	7.500	9.755	31.127	61	150	2.520	9.907	
2	7.500 bis unter	22.000	13.849	195.074	147	1.261	4.619	60.200	
3	22.000 bis unter	50.000	13.598	459.763	410	7.221	3.177	76.352	
4	50.000 bis unter	100.000	9.643	685.095	593	16.091	1.437	47.382	
5	100.000 bis unter	300.000	11.326	1.999.770	1.156	50.045	2.448	173.767	
6	300.000 bis unter	1 Mio.	7.830	4.266.502	1.267	98.877	2.923	531.756	
7	1 Mio. bis unter	3 Mio.	3.099	5.226.079	830	187.874	1.466	479.521	
8	3 Mio. bis unter	10 Mio.	1.198	6.222.924	382	172.793	798	984.716	
9	10 Mio. bis unter	30 Mio.	286	4.817.048	121	81.377	223	1.168.988	
10	30 Mio. bis unter	100 Mio.	115	6.061.173	60	147.989	98	2.053.903	
11	100 Mio. und mehr		36	12.160.118	21	42.249	35	8.097.411	
12	Insgesamt		70.735	42.124.672	5.048	805.928	19.744	13.683.904	
Vorarlberg									
1	bis unter	7.500	5.271	18.921	27	36	913	3.752	
2	7.500 bis unter	22.000	6.522	89.655	66	572	1.384	16.982	
3	22.000 bis unter	50.000	5.482	185.394	159	2.695	1.082	22.671	
4	50.000 bis unter	100.000	4.155	297.008	292	7.737	765	20.057	
5	100.000 bis unter	300.000	4.984	875.995	578	22.971	1.562	95.306	
6	300.000 bis unter	1 Mio.	3.657	2.014.278	751	63.980	1.754	302.380	
7	1 Mio. bis unter	3 Mio.	1.651	2.821.878	494	116.703	1.004	402.452	
8	3 Mio. bis unter	10 Mio.	718	3.630.278	267	158.278	529	797.744	
9	10 Mio. bis unter	30 Mio.	204	3.551.886	86	58.254	175	1.406.042	
10	30 Mio. bis unter	100 Mio.	71	3.897.053	44	110.475	68	1.322.570	
11	100 Mio. und mehr		29	8.152.890	16	95.673	28	5.381.931	
12	Insgesamt		32.744	25.535.235	2.780	637.372	9.264	9.771.888	
Wien									
1	bis unter	7.500	24.490	56.930	231	609	5.357	17.236	
2	7.500 bis unter	22.000	24.125	345.291	469	4.618	7.683	96.541	
3	22.000 bis unter	50.000	29.842	1.023.329	758	14.572	6.569	151.758	
4	50.000 bis unter	100.000	23.235	1.655.968	912	31.415	3.646	128.837	
5	100.000 bis unter	300.000	24.564	4.224.184	1.700	127.470	5.369	450.176	
6	300.000 bis unter	1 Mio.	14.426	7.790.663	1.818	311.086	5.101	1.035.475	
7	1 Mio. bis unter	3 Mio.	6.288	10.707.580	1.115	618.662	2.748	1.393.885	
8	3 Mio. bis unter	10 Mio.	3.026	15.885.318	610	796.820	1.588	2.424.234	
9	10 Mio. bis unter	30 Mio.	1.049	17.623.642	270	742.677	678	3.416.376	
10	30 Mio. bis unter	100 Mio.	478	26.000.323	169	750.045	354	5.184.622	
11	100 Mio. und mehr		232	146.523.826	108	9.999.631	187	66.526.496	
12	Insgesamt		151.755	231.837.055	8.160	13.397.605	39.280	80.825.635	

Umsatzsteuerstatistik 2013

5.1 Ausgewählte Merkmale nach Umsatzstufen und Bundesländern

darunter gem. § 6 Abs. 1 Z. 1 in Verbindung mit § 7 Ausfuhrlieferungen		darunter gem. Art. 6 Abs. 1 Z. 1 u. 2 innergemeinschaftliche Lieferungen		Steuerpflichtiger Umsatz		darunter versteuert mit 20 % (Normalsteuersatz)		darunter versteuert mit 10 % (ermäßigter Steuersatz)		Zeile
Fälle	1.000 EUR	Fälle	1.000 EUR	Fälle	1.000 EUR	Fälle	1.000 EUR	Fälle	1.000 EUR	
Tirol										
37	51	62	115	5.237	21.070	3.795	10.356	2.577	10.617	1
104	373	114	556	9.660	133.613	7.597	62.384	6.470	70.990	2
161	1.056	245	2.343	11.320	376.190	10.172	203.306	7.218	172.462	3
243	2.982	341	4.286	9.242	621.621	8.877	398.389	5.221	222.819	4
597	7.833	902	23.180	10.827	1.775.958	10.658	1.214.828	6.182	559.866	5
867	33.212	1.095	74.060	7.380	3.635.869	7.278	2.579.393	4.237	1.055.241	6
541	60.175	814	186.033	3.058	4.558.684	3.033	3.087.320	1.861	1.470.552	7
386	193.978	582	498.744	1.184	5.065.415	1.178	3.443.437	746	1.618.319	8
145	205.058	182	739.396	284	3.566.682	282	2.341.520	216	1.225.156	9
56	377.872	73	1.146.195	115	3.859.281	115	2.719.826	106	1.139.455	10
26	2.048.097	32	2.852.834	36	4.020.457	36	2.782.086	29	1.238.371	11
3.163	2.930.687	4.442	5.527.743	58.343	27.634.840	53.021	18.842.844	34.863	8.783.848	12
Vorarlberg										
57	96	48	91	3.576	15.134	2.729	6.646	1.853	8.188	1
73	284	58	293	5.347	72.101	4.399	33.657	3.597	37.702	2
226	1.653	138	1.325	4.886	160.027	4.396	93.980	2.938	64.057	3
336	4.217	211	3.050	4.042	269.214	3.804	188.213	2.056	76.838	4
907	21.261	486	15.087	4.778	757.719	4.598	562.234	2.281	184.510	5
1.011	57.175	661	52.281	3.438	1.647.918	3.339	1.224.517	1.741	398.228	6
702	147.127	555	150.634	1.623	2.302.723	1.583	1.635.504	843	641.781	7
394	291.078	380	362.769	712	2.674.256	702	2.055.014	389	600.845	8
134	461.599	151	717.054	202	2.087.590	195	1.750.327	124	333.968	9
59	426.493	62	787.945	71	2.464.008	71	2.001.582	58	462.198	10
22	1.930.626	25	2.630.597	29	2.675.286	29	2.377.760	26	297.527	11
3.921	3.341.610	2.775	4.721.126	28.704	15.125.975	25.845	11.929.433	15.906	3.105.840	12
Wien										
204	314	202	379	11.268	39.085	9.093	26.057	3.629	12.971	1
301	1.474	324	1.465	17.513	244.132	14.251	147.196	8.520	96.718	2
552	4.723	545	4.646	25.659	856.999	23.045	531.731	12.900	324.823	3
660	10.769	654	10.323	22.280	1.495.716	21.172	992.928	10.939	502.126	4
1.346	35.458	1.272	37.114	23.268	3.646.538	22.661	2.627.195	10.991	1.018.546	5
1.564	113.561	1.579	120.693	13.595	6.444.103	13.337	5.241.881	5.860	1.201.554	6
1.130	232.407	1.219	288.636	6.095	8.695.033	6.005	7.133.425	2.487	1.559.634	7
772	448.685	908	786.908	2.959	12.664.264	2.920	10.183.480	1.378	2.480.784	8
347	732.331	435	1.025.183	1.029	13.464.589	1.020	10.725.768	576	2.738.565	9
212	1.388.984	257	1.983.749	475	20.065.657	469	15.639.705	292	4.425.927	10
110	3.650.657	139	8.147.803	230	69.997.699	230	58.429.664	182	11.563.799	11
7.198	6.619.364	7.534	12.406.899	124.371	137.613.815	114.203	111.679.028	57.754	25.925.447	12

Umsatzsteuerstatistik 2013

5.1 Ausgewählte Merkmale nach Umsatzstufen und Bundesländern

Zeile	Stufen des steuerbaren Umsatzes in EUR			Innergemeinschaftlicher Erwerb		darunter steuerpflichtig			
						versteuert mit 20 %		versteuert mit 10 %	
				Fälle	1.000 EUR	Fälle	1.000 EUR	Fälle	1.000 EUR
Tirol									
1	bis unter	7.500	869	9.234	804	8.835	170	376	
2	7.500 bis unter	22.000	1.023	9.297	956	8.733	201	464	
3	22.000 bis unter	50.000	2.071	16.616	1.940	15.216	380	1.282	
4	50.000 bis unter	100.000	2.797	23.484	2.630	20.694	601	2.485	
5	100.000 bis unter	300.000	5.535	123.363	5.241	108.951	1.454	13.098	
6	300.000 bis unter	1 Mio.	5.239	258.614	5.034	230.625	1.582	26.277	
7	1 Mio. bis unter	3 Mio.	2.575	379.882	2.523	333.173	927	41.668	
8	3 Mio. bis unter	10 Mio.	1.095	701.269	1.080	604.266	471	71.057	
9	10 Mio. bis unter	30 Mio.	275	869.342	273	725.501	126	139.477	
10	30 Mio. bis unter	100 Mio.	112	1.269.350	112	1.144.619	64	124.363	
11	100 Mio. und mehr		36	2.428.751	36	1.919.450	24	509.301	
12	Insgesamt		21.627	6.089.202	20.629	5.120.062	6.000	929.849	
Vorarlberg									
1	bis unter	7.500	457	6.939	415	6.064	93	797	
2	7.500 bis unter	22.000	519	3.461	444	3.055	100	173	
3	22.000 bis unter	50.000	1.074	6.756	908	5.312	249	644	
4	50.000 bis unter	100.000	1.463	16.023	1.270	10.983	401	3.443	
5	100.000 bis unter	300.000	2.732	61.620	2.504	48.251	797	8.682	
6	300.000 bis unter	1 Mio.	2.632	169.021	2.484	133.473	864	24.082	
7	1 Mio. bis unter	3 Mio.	1.404	291.926	1.357	239.630	556	40.111	
8	3 Mio. bis unter	10 Mio.	670	462.994	652	415.723	248	41.894	
9	10 Mio. bis unter	30 Mio.	189	727.608	184	656.353	81	64.158	
10	30 Mio. bis unter	100 Mio.	70	810.785	69	687.329	42	123.443	
11	100 Mio. und mehr		29	1.753.378	29	1.609.942	16	143.436	
12	Insgesamt		11.239	4.310.511	10.316	3.816.115	3.447	450.864	
Wien									
1	bis unter	7.500	2.302	79.768	2.089	72.964	462	1.768	
2	7.500 bis unter	22.000	2.069	16.819	1.895	15.753	383	681	
3	22.000 bis unter	50.000	3.770	22.113	3.468	20.226	695	1.650	
4	50.000 bis unter	100.000	4.710	41.832	4.340	36.384	994	4.294	
5	100.000 bis unter	300.000	7.906	171.374	7.300	152.179	1.917	17.655	
6	300.000 bis unter	1 Mio.	7.339	477.585	6.900	421.646	1.867	52.641	
7	1 Mio. bis unter	3 Mio.	4.121	920.598	3.955	800.814	1.353	117.491	
8	3 Mio. bis unter	10 Mio.	2.313	2.090.516	2.227	1.830.226	867	249.829	
9	10 Mio. bis unter	30 Mio.	862	3.019.035	839	2.619.383	372	394.180	
10	30 Mio. bis unter	100 Mio.	427	5.622.330	417	4.430.915	223	1.125.178	
11	100 Mio. und mehr		220	11.973.708	218	10.459.936	130	1.471.731	
12	Insgesamt		36.039	24.435.678	33.648	20.860.427	9.263	3.437.097	

Umsatzsteuerstatistik 2013

5.1 Ausgewählte Merkmale nach Umsatzstufen und Bundesländern

Umsatzsteuer (brutto)	Erwerbsteuer	Abziehbare Vorsteuer insgesamt	darunter Einfuhr- umsatzsteuer		darunter aus innergemein- schaftlichem Erwerb		Zahllast Gutschrift (-) (Saldo)		Zeile
			Fälle	1.000 EUR	Fälle	1.000 EUR	Fälle	1.000 EUR	
Tirol									
8.838	1.805	-65.480	53	-143	719	-1.179	7.455	-55.097	1
20.751	1.800	-33.797	58	-48	961	-1.697	9.906	-11.206	2
60.328	3.184	-62.973	96	-121	1.989	-2.269	11.537	615	3
107.740	4.404	-85.499	115	-222	2.748	-3.903	9.298	26.579	4
310.963	23.183	-229.392	284	-977	5.412	-22.864	10.940	104.392	5
663.906	48.770	-479.913	380	-3.271	5.037	-47.979	7.490	232.410	6
828.264	70.904	-632.261	329	-7.109	2.538	-70.583	3.084	266.846	7
963.181	127.965	-817.912	304	-14.898	1.079	-127.628	1.194	273.319	8
639.230	159.048	-628.801	135	-21.806	272	-158.849	286	170.179	9
781.594	241.360	-885.031	70	-38.389	110	-241.033	115	138.178	10
977.885	434.820	-1.418.349	28	-88.950	33	-432.609	36	-6.263	11
5.362.680	1.117.243	-5.339.405	1.852	-175.934	20.898	-1.110.593	61.341	1.139.954	12
Vorarlberg									
10.368	1.302	-30.223	56	-227	371	-769	4.533	-18.930	1
13.857	671	-18.267	47	-53	482	-611	5.429	-3.747	2
26.750	1.275	-26.063	68	-133	1.034	-1.231	4.978	1.962	3
47.017	2.839	-35.147	132	-362	1.437	-2.771	4.078	14.645	4
146.205	11.278	-116.968	335	-1.689	2.666	-10.971	4.834	40.406	5
305.226	31.075	-226.305	537	-6.878	2.537	-30.724	3.491	109.967	6
424.073	54.036	-354.329	474	-15.285	1.386	-53.687	1.642	124.137	7
524.763	88.129	-471.253	363	-28.444	665	-87.531	716	141.480	8
426.679	138.891	-498.116	149	-53.022	187	-138.756	204	67.455	9
512.261	149.810	-539.119	60	-28.902	70	-149.633	71	122.868	10
646.803	336.332	-1.057.143	25	-144.408	28	-335.528	29	-74.282	11
3.084.000	815.637	-3.372.932	2.246	-279.403	10.863	-812.213	30.005	525.960	12
Wien									
248.160	14.770	-376.656	246	-3.078	1.945	-9.580	19.932	-117.098	1
54.777	3.219	-86.771	213	-297	1.944	-2.542	18.032	-29.719	2
152.186	4.210	-135.249	339	-452	3.565	-3.979	26.157	20.720	3
272.651	7.706	-221.255	503	-1.318	4.565	-7.491	22.499	58.793	4
668.609	32.201	-484.288	921	-4.561	7.690	-31.238	23.572	215.709	5
1.273.010	89.593	-904.459	1.083	-12.709	7.056	-86.621	13.868	457.145	6
1.776.063	171.912	-1.299.432	860	-39.390	4.045	-170.518	6.200	646.216	7
2.677.111	391.028	-2.103.667	690	-57.251	2.257	-387.448	3.006	960.185	8
2.814.221	563.295	-2.339.951	376	-69.506	843	-562.112	1.045	1.028.233	9
4.056.007	998.701	-3.786.681	233	-135.066	417	-976.171	478	1.264.636	10
18.148.712	2.239.172	-16.571.021	158	-1.211.992	214	-2.237.458	231	3.806.567	11
32.141.509	4.515.807	-28.309.430	5.622	-1.535.619	34.541	-4.475.157	135.020	8.311.387	12

Umsatzsteuerstatistik 2013

5.2 Ausgewählte Merkmale nach Umsatzstufen und Rechtsformen

Zeile	Stufen des steuerbaren Umsatzes in EUR		Veranlagungsfälle	Steuerbarer Umsatz	Reverse Charge-Umsatz		Steuerfreier Umsatz		
				1.000 EUR	Fälle	1.000 EUR	Fälle	1.000 EUR	
Einkommensteuerpflichtige									
1	bis unter	7.500	78.549	254.374	663	1.594	17.700	63.207	
2	7.500 bis unter	22.000	102.590	1.448.821	1.531	12.897	27.839	350.517	
3	22.000 bis unter	50.000	109.056	3.714.687	3.473	60.453	23.157	542.777	
4	50.000 bis unter	100.000	82.353	5.866.298	4.926	142.189	11.994	405.372	
5	100.000 bis unter	300.000	87.197	15.020.986	8.726	398.164	18.475	1.512.168	
6	300.000 bis unter	1 Mio.	44.161	22.928.885	7.113	660.428	17.492	3.517.373	
7	1 Mio. bis unter	3 Mio.	10.427	16.947.410	2.209	571.729	4.880	1.420.180	
8	3 Mio. bis unter	10 Mio.	2.742	13.516.546	687	486.807	1.454	1.194.697	
9	10 Mio. bis unter	30 Mio.	609	10.111.199	267	414.593	420	1.599.935	
10	30 Mio. bis unter	100 Mio.	206	10.845.682	113	255.003	174	2.851.966	
11	100 Mio. und mehr		97	36.867.419	66	371.796	93	11.162.516	
12	Insgesamt		517.987	137.522.307	29.774	3.375.653	123.678	24.620.709	
Natürliche Personen									
1	bis unter	7.500	61.991	200.008	574	1.358	15.914	56.206	
2	7.500 bis unter	22.000	74.608	1.049.428	1.390	11.600	24.318	308.799	
3	22.000 bis unter	50.000	80.331	2.741.836	3.205	55.076	20.613	493.257	
4	50.000 bis unter	100.000	63.087	4.501.011	4.455	124.207	10.633	377.324	
5	100.000 bis unter	300.000	68.303	11.793.384	7.553	320.393	16.027	1.409.188	
6	300.000 bis unter	1 Mio.	34.189	17.543.259	5.607	469.163	14.934	3.234.228	
7	1 Mio. bis unter	3 Mio.	5.948	9.199.989	1.197	258.818	3.055	834.024	
8	3 Mio. bis unter	10 Mio.	759	3.345.141	120	44.773	442	308.580	
9	10 Mio. bis unter	100 Mio.	53	822.591	15	18.238	42	153.288	
10	100 Mio. und mehr		-	-	-	-	-	-	
11	Insgesamt		389.269	51.196.647	24.116	1.303.627	105.978	7.174.894	
Personengesellschaften und -gemeinschaften									
1	bis unter	7.500	16.558	54.366	89	236	1.786	7.001	
2	7.500 bis unter	22.000	27.982	399.393	141	1.297	3.521	41.718	
3	22.000 bis unter	50.000	28.725	972.850	268	5.377	2.544	49.519	
4	50.000 bis unter	100.000	19.266	1.365.286	471	17.982	1.361	28.048	
5	100.000 bis unter	300.000	18.894	3.227.602	1.173	77.771	2.448	102.980	
6	300.000 bis unter	1 Mio.	9.972	5.385.627	1.506	191.264	2.558	283.146	
7	1 Mio. bis unter	3 Mio.	4.479	7.747.421	1.012	312.911	1.825	586.155	
8	3 Mio. bis unter	10 Mio.	1.983	10.171.405	567	442.034	1.012	886.117	
9	10 Mio. bis unter	100 Mio.	762	20.134.290	365	651.358	552	4.298.614	
10	100 Mio. und mehr		97	36.867.419	66	371.796	93	11.162.516	
11	Insgesamt		128.718	86.325.660	5.658	2.072.027	17.700	17.445.815	

Umsatzsteuerstatistik 2013

5.2 Ausgewählte Merkmale nach Umsatzstufen und Rechtsformen

darunter gem. § 6 Abs. 1 Z. 1 in Verbindung mit § 7 Ausfuhrlieferungen		darunter gem. Art. 6 Abs. 1 Z. 1 u. 2 innergemeinschaftliche Lieferungen		Steuerpflichtiger Umsatz		darunter versteuert mit 20 % (Normalsteuersatz)		darunter versteuert mit 10 % (ermäßigter Steuersatz)		Zeile
Fälle	1.000 EUR	Fälle	1.000 EUR	Fälle	1.000 EUR	Fälle	1.000 EUR	Fälle	1.000 EUR	
Einkommensteuerpflichtige										
452	659	580	1.001	50.296	189.573	38.118	109.103	19.098	74.768	1
806	2.959	1.006	4.460	78.511	1.085.407	63.322	601.741	43.566	469.028	2
1.668	12.133	1.872	14.740	93.750	3.111.457	84.827	1.955.521	49.836	1.135.171	3
2.078	23.612	2.489	31.376	79.214	5.318.736	75.830	3.689.116	39.614	1.609.892	4
4.398	75.921	5.123	116.149	82.856	13.110.655	81.033	9.291.868	43.621	3.764.329	5
4.096	154.170	4.789	253.521	40.983	18.751.085	40.194	13.670.585	23.532	5.026.976	6
1.681	163.925	2.043	319.210	10.199	14.955.501	10.098	9.964.889	6.681	4.970.659	7
667	233.318	938	550.201	2.711	11.835.042	2.702	7.798.795	1.815	4.034.527	8
262	287.798	342	1.037.635	606	8.096.671	604	6.221.096	382	1.874.516	9
122	648.750	155	1.960.075	206	7.738.713	206	6.213.219	134	1.525.277	10
69	4.406.401	81	6.512.945	97	25.333.107	97	20.955.853	83	4.377.253	11
16.299	6.009.646	19.418	10.801.313	439.429	109.525.945	397.031	80.471.786	228.362	28.862.395	12
Natürliche Personen										
391	589	503	851	39.138	142.444	30.638	88.643	13.049	49.558	1
661	2.560	882	3.863	53.448	729.029	44.859	474.031	24.248	244.842	2
1.439	10.605	1.655	13.122	66.514	2.193.503	61.744	1.607.869	28.097	572.731	3
1.797	20.673	2.184	27.364	60.199	3.999.480	58.337	3.089.809	25.393	896.205	4
3.658	63.077	4.248	96.702	64.248	10.063.803	63.064	7.539.430	31.549	2.487.500	5
3.074	116.186	3.605	182.197	31.221	13.839.868	30.612	10.202.174	18.425	3.608.101	6
887	85.099	1.115	145.192	5.841	8.107.147	5.781	5.383.829	4.210	2.711.442	7
156	43.764	248	133.752	752	2.991.788	750	1.611.338	624	1.380.074	8
17	15.022	33	80.662	52	651.065	52	453.192	36	197.872	9
-	-	-	-	-	-	-	-	-	-	10
12.080	357.573	14.473	683.704	321.413	42.718.127	295.837	30.450.315	145.631	12.148.326	11
Personengesellschaften und -gemeinschaften										
61	70	77	150	11.158	47.129	7.480	20.460	6.049	25.210	1
145	398	124	597	25.063	356.378	18.463	127.710	19.318	224.186	2
229	1.528	217	1.618	27.236	917.954	23.083	347.651	21.739	562.440	3
281	2.939	305	4.012	19.015	1.319.256	17.493	599.307	14.221	713.687	4
740	12.845	875	19.447	18.608	3.046.851	17.969	1.752.438	12.072	1.276.829	5
1.022	37.984	1.184	71.325	9.762	4.911.217	9.582	3.468.411	5.107	1.418.875	6
794	78.827	928	174.018	4.358	6.848.355	4.317	4.581.061	2.471	2.259.217	7
511	189.555	690	416.449	1.959	8.843.253	1.952	6.187.457	1.191	2.654.453	8
367	921.527	464	2.917.047	760	15.184.319	758	11.981.123	480	3.201.921	9
69	4.406.401	81	6.512.945	97	25.333.107	97	20.955.853	83	4.377.253	10
4.219	5.652.073	4.945	10.117.608	118.016	66.807.818	101.194	50.021.471	82.731	16.714.069	11

Umsatzsteuerstatistik 2013

5.2 Ausgewählte Merkmale nach Umsatzstufen und Rechtsformen

Zeile	Stufen des steuerbaren Umsatzes in EUR			Inneregemeinschaftlicher Erwerb		darunter steuerpflichtig			
						versteuert mit 20 %		versteuert mit 10 %	
	Fälle	1.000 EUR	Fälle	1.000 EUR	Fälle	1.000 EUR			
Einkommensteuerpflichtige									
1	bis unter	7.500	6.293	48.396	5.746	32.533	1.038	15.319	
2	7.500 bis unter	22.000	8.120	32.056	7.522	28.851	1.306	2.229	
3	22.000 bis unter	50.000	15.954	77.201	14.862	67.874	2.610	7.199	
4	50.000 bis unter	100.000	20.826	152.092	19.446	133.072	3.993	15.922	
5	100.000 bis unter	300.000	35.790	620.911	33.698	543.080	8.054	68.485	
6	300.000 bis unter	1 Mio.	25.119	1.116.760	24.011	971.075	6.492	131.892	
7	1 Mio. bis unter	3 Mio.	7.690	977.217	7.442	815.117	2.902	151.541	
8	3 Mio. bis unter	10 Mio.	2.294	999.438	2.240	827.806	1.052	167.709	
9	10 Mio. bis unter	30 Mio.	532	1.413.585	525	1.204.389	226	207.342	
10	30 Mio. bis unter	100 Mio.	193	2.093.665	191	1.780.067	96	311.641	
11	100 Mio. und mehr		94	9.283.682	93	8.291.557	64	992.093	
12	Insgesamt		122.905	16.815.005	115.776	14.695.423	27.833	2.071.372	
Natürliche Personen									
1	bis unter	7.500	5.434	38.502	4.959	25.078	888	13.046	
2	7.500 bis unter	22.000	7.209	27.494	6.682	24.716	1.183	1.933	
3	22.000 bis unter	50.000	14.209	65.342	13.246	57.413	2.340	6.354	
4	50.000 bis unter	100.000	18.379	133.016	17.188	116.709	3.497	13.497	
5	100.000 bis unter	300.000	30.181	520.001	28.459	457.364	6.612	54.544	
6	300.000 bis unter	1 Mio.	19.766	846.765	18.906	734.299	4.907	100.817	
7	1 Mio. bis unter	3 Mio.	4.497	507.138	4.360	413.715	1.619	88.531	
8	3 Mio. bis unter	10 Mio.	669	243.395	648	182.885	351	58.740	
9	10 Mio. bis unter	100 Mio.	48	125.685	47	115.452	21	8.631	
10	100 Mio. und mehr		-	-	-	-	-	-	
11	Insgesamt		100.392	2.507.338	94.495	2.127.631	21.418	346.093	
Personengesellschaften und -gemeinschaften									
1	bis unter	7.500	859	9.894	787	7.455	150	2.273	
2	7.500 bis unter	22.000	911	4.562	840	4.135	123	296	
3	22.000 bis unter	50.000	1.745	11.859	1.616	10.461	270	845	
4	50.000 bis unter	100.000	2.447	19.076	2.258	16.363	496	2.425	
5	100.000 bis unter	300.000	5.609	100.910	5.239	85.715	1.442	13.941	
6	300.000 bis unter	1 Mio.	5.353	269.996	5.105	236.776	1.585	31.076	
7	1 Mio. bis unter	3 Mio.	3.193	470.079	3.082	401.402	1.283	63.011	
8	3 Mio. bis unter	10 Mio.	1.625	756.044	1.592	644.922	701	108.969	
9	10 Mio. bis unter	100 Mio.	677	3.381.566	669	2.869.005	301	510.352	
10	100 Mio. und mehr		94	9.283.682	93	8.291.557	64	992.093	
11	Insgesamt		22.513	14.307.667	21.281	12.567.792	6.415	1.725.280	

Umsatzsteuerstatistik 2013

5.2 Ausgewählte Merkmale nach Umsatzstufen und Rechtsformen

Umsatzsteuer (brutto)	Erwerbsteuer	Abziehbare Vorsteuer insgesamt	darunter Einfuhr- umsatzsteuer		darunter aus innergemein- schaftlichem Erwerb		Zahllast Gutschrift (-) (Saldo)		Zeile
			Fälle	1.000 EUR	Fälle	1.000 EUR	Fälle	1.000 EUR	
Einkommensteuerpflichtige									
46.677	8.049	-223.381	443	-667	5.280	-4.933	63.161	-173.922	1
175.840	6.042	-199.994	567	-600	7.508	-5.588	80.197	-18.500	2
513.139	14.456	-389.778	908	-1.196	15.132	-13.704	95.336	137.097	3
912.868	28.502	-610.234	1.260	-2.399	20.334	-27.927	79.726	330.567	4
2.282.938	116.199	-1.476.763	2.267	-8.464	35.015	-114.914	83.475	920.268	5
3.339.785	208.941	-2.250.864	1.935	-13.757	24.126	-206.765	41.599	1.296.386	6
2.635.961	179.462	-1.913.526	820	-16.572	7.553	-178.497	10.294	900.607	7
2.189.955	182.497	-1.662.737	449	-19.826	2.259	-182.178	2.733	708.996	8
1.656.432	261.634	-1.390.918	238	-31.936	528	-261.430	606	526.493	9
1.540.427	387.180	-1.530.968	120	-40.423	193	-387.132	206	396.150	10
5.102.136	1.757.521	-5.811.019	76	-288.950	94	-1.757.377	97	1.046.693	11
20.396.159	3.150.481	-17.460.182	9.083	-424.791	118.022	-3.140.445	457.430	6.070.835	12
Natürliche Personen									
26.674	6.326	-95.267	371	-472	4.585	-3.777	48.351	-62.151	1
123.403	5.170	-110.045	480	-457	6.644	-4.755	54.969	18.451	2
384.501	12.256	-229.911	776	-859	13.460	-11.593	67.929	166.764	3
715.891	24.957	-393.888	1.080	-1.775	17.939	-24.449	60.628	346.912	4
1.785.728	97.565	-1.066.199	1.886	-6.651	29.483	-96.489	64.737	816.855	5
2.448.665	158.257	-1.627.056	1.442	-9.866	18.842	-156.515	31.754	979.558	6
1.380.456	92.180	-1.029.903	409	-6.060	4.391	-91.432	5.891	442.722	7
468.888	42.451	-387.188	87	-4.752	654	-42.359	758	124.146	8
115.220	23.954	-97.163	13	-2.285	46	-23.895	53	42.009	9
-	-	-	-	-	-	-	-	-	10
7.449.426	463.115	-5.036.619	6.544	-33.177	96.044	-455.263	335.070	2.875.265	11
Personengesellschaften und -gemeinschaften									
20.003	1.722	-128.114	72	-195	695	-1.157	14.810	-111.770	1
52.438	872	-89.949	87	-143	864	-833	25.228	-36.951	2
128.638	2.199	-159.868	132	-337	1.672	-2.111	27.407	-29.668	3
196.977	3.545	-216.345	180	-624	2.395	-3.478	19.098	-16.345	4
497.210	18.635	-410.564	381	-1.813	5.532	-18.426	18.738	103.413	5
891.120	50.683	-623.808	493	-3.891	5.284	-50.250	9.845	316.828	6
1.255.505	87.282	-883.623	411	-10.513	3.162	-87.064	4.403	457.885	7
1.721.068	140.046	-1.275.549	362	-15.074	1.605	-139.819	1.975	584.849	8
3.081.640	624.860	-2.824.722	345	-70.074	675	-624.667	759	880.635	9
5.102.136	1.757.521	-5.811.019	76	-288.950	94	-1.757.377	97	1.046.693	10
12.946.733	2.687.366	-12.423.563	2.539	-391.614	21.978	-2.685.181	122.360	3.195.570	11

Umsatzsteuerstatistik 2013

5.2 Ausgewählte Merkmale nach Umsatzstufen und Rechtsformen

Zeile	Stufen des steuerbaren Umsatzes in EUR			Veranlagungsfälle	Steuerbarer Umsatz	Reverse Charge-Umsatz		Steuerfreier Umsatz	
					1.000 EUR	Fälle	1.000 EUR	Fälle	1.000 EUR
Körperschaftsteuerpflichtige									
1	bis unter	7.500		25.457	33.297	697	1.486	1.170	2.319
2	7.500 bis unter	22.000		9.014	125.758	509	4.374	1.118	10.204
3	22.000 bis unter	50.000		10.071	349.800	534	10.483	1.546	26.200
4	50.000 bis unter	100.000		11.159	814.604	688	23.563	1.901	50.006
5	100.000 bis unter	300.000		22.731	4.204.396	2.310	148.901	4.960	268.497
6	300.000 bis unter	1 Mio.		28.571	16.557.989	5.693	760.569	9.129	1.264.499
7	1 Mio. bis unter	3 Mio.		19.791	34.200.856	6.126	2.090.218	8.995	3.561.839
8	3 Mio. bis unter	10 Mio.		10.526	55.717.417	3.780	3.124.218	6.433	8.708.820
9	10 Mio. bis unter	30 Mio.		3.534	59.026.736	1.439	2.403.814	2.661	14.375.975
10	30 Mio. bis unter	100 Mio.		1.544	82.455.077	767	2.257.927	1.296	25.570.350
11	100 Mio. und mehr			663	288.779.127	380	12.356.212	581	131.698.938
12	Insgesamt			143.061	542.265.057	22.923	23.181.765	39.790	185.537.648
Aktiengesellschaften									
1	bis unter	7.500		245	149	1	0	7	17
2	7.500 bis unter	22.000		39	554	1	14	7	86
3	22.000 bis unter	50.000		47	1.628	3	100	5	174
4	50.000 bis unter	100.000		55	3.902	3	102	6	278
5	100.000 bis unter	300.000		103	17.997	6	590	16	762
6	300.000 bis unter	1 Mio.		156	94.415	8	1.379	41	9.383
7	1 Mio. bis unter	3 Mio.		160	290.203	15	8.197	67	41.957
8	3 Mio. bis unter	10 Mio.		152	934.836	32	28.356	71	129.550
9	10 Mio. bis unter	30 Mio.		125	2.144.186	35	46.932	82	413.424
10	30 Mio. bis unter	100 Mio.		98	5.524.853	44	51.610	72	1.502.673
11	100 Mio. und mehr			129	76.911.895	97	1.442.842	116	26.624.264
12	Insgesamt			1.309	85.924.619	245	1.580.123	490	28.722.567
Gesellschaften mit beschränkter Haftung									
1	bis unter	7.500		17.080	14.536	89	218	808	1.310
2	7.500 bis unter	22.000		4.852	69.093	185	1.607	653	5.271
3	22.000 bis unter	50.000		6.418	226.290	317	5.989	1.064	15.977
4	50.000 bis unter	100.000		8.257	606.044	491	16.202	1.546	39.844
5	100.000 bis unter	300.000		18.462	3.436.609	1.900	115.870	4.377	235.332
6	300.000 bis unter	1 Mio.		24.703	14.408.767	5.125	669.434	8.476	1.140.226
7	1 Mio. bis unter	3 Mio.		17.819	30.794.938	5.809	1.945.155	8.487	3.205.351
8	3 Mio. bis unter	10 Mio.		9.453	49.862.169	3.562	2.893.785	5.983	7.623.858
9	10 Mio. bis unter	30 Mio.		3.072	51.049.017	1.341	2.225.946	2.374	12.452.320
10	30 Mio. bis unter	100 Mio.		1.235	65.532.787	662	1.976.214	1.054	20.204.341
11	100 Mio. und mehr			438	131.354.452	254	9.895.947	386	40.572.536
12	Insgesamt			111.789	347.354.702	19.735	19.746.367	35.208	85.496.366

Umsatzsteuerstatistik 2013

5.2 Ausgewählte Merkmale nach Umsatzstufen und Rechtsformen

darunter gem. § 6 Abs. 1 Z. 1 in Verbindung mit § 7 Ausfuhrlieferungen		darunter gem. Art. 6 Abs. 1 Z. 1 u. 2 innergemeinschaftliche Lieferungen		Steuerpflichtiger Umsatz		darunter versteuert mit 20 % (Normalsteuersatz)		darunter versteuert mit 10 % (ermäßigter Steuersatz)		Zeile
Fälle	1.000 EUR	Fälle	1.000 EUR	Fälle	1.000 EUR	Fälle	1.000 EUR	Fälle	1.000 EUR	
Körperschaftsteuerpflichtige										
183	316	222	468	10.528	29.492	6.993	19.529	4.146	9.942	1
217	1.292	296	2.030	8.349	111.180	6.655	80.476	3.004	30.588	2
378	3.684	521	6.925	9.436	313.117	8.455	246.268	3.318	66.649	3
643	12.246	829	17.773	10.780	741.035	10.206	606.216	3.809	134.311	4
1.880	57.240	2.415	96.195	22.147	3.786.998	21.566	3.134.575	7.845	649.554	5
3.871	252.399	5.196	499.003	27.999	14.532.922	27.557	11.812.728	10.705	2.707.542	6
4.140	728.884	5.969	1.557.108	19.445	28.548.798	19.189	23.342.424	7.929	5.184.535	7
3.316	1.825.209	4.775	4.491.862	10.358	43.884.380	10.252	35.793.420	4.928	8.069.218	8
1.555	3.270.061	2.114	7.655.345	3.483	42.246.946	3.443	33.621.426	2.026	8.622.319	9
882	6.586.336	1.053	14.026.642	1.518	54.626.799	1.502	42.075.154	1.069	12.551.583	10
419	19.124.994	489	42.102.907	658	144.723.976	656	115.898.770	528	28.820.541	11
17.484	31.862.661	23.879	70.456.258	124.701	333.545.644	116.474	266.630.986	49.307	66.846.781	12
Aktiengesellschaften										
1	1	1	1	49	132	47	116	5	16	1
-	-	3	27	33	453	27	373	7	80	2
-	-	2	65	44	1.354	43	1.282	6	72	3
2	86	1	55	54	3.521	52	3.165	15	355	4
5	115	3	263	101	16.645	100	15.790	36	855	5
17	1.137	16	3.628	153	83.653	153	79.498	60	4.155	6
25	8.878	38	14.349	156	240.049	153	216.212	73	23.644	7
27	37.444	37	51.805	151	776.930	151	630.889	95	140.878	8
44	104.743	55	205.626	125	1.683.831	124	1.352.109	87	329.390	9
43	456.062	49	619.590	98	3.970.570	98	3.135.422	83	835.148	10
98	6.828.211	102	15.449.714	127	48.844.789	127	40.381.385	118	8.459.911	11
262	7.436.676	307	16.345.125	1.091	55.621.929	1.075	45.816.241	585	9.794.504	12
Gesellschaften mit beschränkter Haftung										
166	287	183	367	4.444	13.008	4.148	11.465	604	1.542	1
184	1.113	239	1.564	4.536	62.214	4.310	54.210	863	7.969	2
335	3.230	461	5.801	6.113	204.323	5.932	179.602	1.427	24.720	3
580	10.943	723	14.621	7.988	549.999	7.833	483.013	2.208	66.690	4
1.767	54.104	2.207	82.220	18.039	3.085.408	17.819	2.697.827	5.422	385.183	5
3.714	239.863	4.902	439.859	24.286	12.599.107	24.067	10.885.326	8.134	1.702.437	6
4.010	674.042	5.697	1.386.911	17.592	25.644.432	17.430	21.899.688	6.665	3.727.695	7
3.191	1.675.354	4.514	3.961.893	9.356	39.344.525	9.284	33.200.160	4.274	6.132.026	8
1.454	3.003.601	1.935	6.833.633	3.041	36.370.752	3.009	29.704.365	1.753	6.666.382	9
770	5.638.203	899	11.902.600	1.229	43.352.232	1.219	34.410.794	850	8.941.402	10
281	10.117.981	332	20.818.619	438	80.885.968	438	66.357.919	346	14.528.028	11
16.452	21.418.720	22.092	45.448.088	97.062	242.111.969	95.489	199.884.368	32.546	42.184.074	12

Umsatzsteuerstatistik 2013

5.2 Ausgewählte Merkmale nach Umsatzstufen und Rechtsformen

Zeile	Stufen des steuerbaren Umsatzes in EUR			Innergemeinschaftlicher Erwerb		darunter steuerpflichtig			
						versteuert mit 20 %		versteuert mit 10 %	
	Fälle	1.000 EUR	Fälle	1.000 EUR	Fälle	1.000 EUR	Fälle	1.000 EUR	
Körperschaftsteuerpflichtige									
1	bis unter	7.500		3.036	172.200	2.790	158.209	783	7.934
2	7.500 bis unter	22.000		1.359	26.583	1.266	24.974	226	1.268
3	22.000 bis unter	50.000		2.250	36.312	2.085	33.579	397	1.604
4	50.000 bis unter	100.000		3.431	68.373	3.224	61.345	628	5.155
5	100.000 bis unter	300.000		10.145	316.729	9.584	292.405	2.160	20.942
6	300.000 bis unter	1 Mio.		17.974	1.335.255	17.296	1.216.621	4.158	107.034
7	1 Mio. bis unter	3 Mio.		15.172	3.326.651	14.767	3.030.288	3.992	271.378
8	3 Mio. bis unter	10 Mio.		8.986	7.787.647	8.797	7.019.569	2.840	700.480
9	10 Mio. bis unter	30 Mio.		3.180	11.098.551	3.131	9.913.781	1.254	1.159.811
10	30 Mio. bis unter	100 Mio.		1.438	17.202.301	1.423	14.640.559	758	2.384.255
11	100 Mio. und mehr			639	42.035.011	634	37.639.152	391	4.331.259
12	Insgesamt			67.610	83.405.614	64.997	74.030.483	17.587	8.991.119
Aktiengesellschaften									
1	bis unter	7.500		52	4.594	51	4.566	17	29
2	7.500 bis unter	22.000		9	152	8	152	1	0
3	22.000 bis unter	50.000		13	662	13	632	5	30
4	50.000 bis unter	100.000		17	422	16	387	6	35
5	100.000 bis unter	300.000		34	1.880	32	1.833	12	47
6	300.000 bis unter	1 Mio.		73	5.582	69	5.504	33	74
7	1 Mio. bis unter	3 Mio.		104	21.742	99	19.869	55	1.763
8	3 Mio. bis unter	10 Mio.		127	75.141	122	74.032	61	904
9	10 Mio. bis unter	30 Mio.		109	211.798	105	184.185	54	22.610
10	30 Mio. bis unter	100 Mio.		92	863.142	92	794.415	63	43.244
11	100 Mio. und mehr			125	9.376.854	125	8.800.401	95	561.765
12	Insgesamt			755	10.561.970	732	9.885.976	402	630.501
Gesellschaften mit beschränkter Haftung									
1	bis unter	7.500		2.133	84.905	1.995	73.008	288	5.952
2	7.500 bis unter	22.000		1.092	19.339	1.031	18.047	176	1.002
3	22.000 bis unter	50.000		1.857	26.658	1.730	25.531	322	819
4	50.000 bis unter	100.000		2.917	48.382	2.764	45.044	507	1.684
5	100.000 bis unter	300.000		9.020	263.599	8.560	247.210	1.842	14.377
6	300.000 bis unter	1 Mio.		16.505	1.137.650	15.923	1.045.032	3.727	81.959
7	1 Mio. bis unter	3 Mio.		14.119	2.990.151	13.771	2.739.615	3.625	226.929
8	3 Mio. bis unter	10 Mio.		8.258	6.918.722	8.104	6.258.127	2.519	599.914
9	10 Mio. bis unter	30 Mio.		2.822	9.719.163	2.784	8.690.926	1.081	1.008.282
10	30 Mio. bis unter	100 Mio.		1.174	14.533.904	1.166	12.227.697	598	2.154.236
11	100 Mio. und mehr			430	27.525.549	426	24.335.676	246	3.140.796
12	Insgesamt			60.327	63.268.021	58.254	55.705.913	14.931	7.235.952

Umsatzsteuerstatistik 2013

5.2 Ausgewählte Merkmale nach Umsatzstufen und Rechtsformen

Umsatzsteuer (brutto)	Erwerbsteuer	Abziehbare Vorsteuer insgesamt	darunter Einfuhr- umsatzsteuer		darunter aus innergemein- schaftlichem Erwerb		Zahllast Gutschrift (-) (Saldo)		Zeile
			Fälle	1.000 EUR	Fälle	1.000 EUR	Fälle	1.000 EUR	
Körperschaftsteuerpflichtige									
276.949	32.435	-535.345	336	-5.436	2.239	-20.380	24.711	-231.007	1
44.155	5.123	-96.255	170	-532	1.287	-4.358	8.596	-48.121	2
81.123	6.876	-147.723	248	-1.487	2.135	-5.856	9.663	-60.572	3
170.589	12.804	-212.509	432	-2.115	3.306	-11.992	11.011	-30.044	4
772.382	60.685	-708.663	1.283	-8.544	9.811	-57.511	22.534	123.545	5
2.847.714	254.483	-2.173.907	2.627	-43.511	17.545	-248.198	28.406	925.758	6
5.652.509	634.114	-4.367.102	3.139	-131.507	14.951	-630.419	19.692	1.916.634	7
8.909.419	1.474.598	-7.508.823	2.864	-246.395	8.858	-1.466.227	10.484	2.868.343	8
8.564.853	2.099.920	-8.278.016	1.542	-334.311	3.126	-2.089.308	3.521	2.377.112	9
10.899.217	3.166.537	-11.633.275	884	-503.700	1.414	-3.139.789	1.538	2.431.905	10
33.718.615	7.960.968	-36.704.029	481	-2.356.050	619	-7.947.120	662	4.970.751	11
71.937.524	15.708.545	-72.365.649	14.006	-3.633.589	65.291	-15.621.159	140.818	15.244.304	12
Aktiengesellschaften									
7.075	916	-23.658	9	-2.690	31	-868	242	-15.671	1
5.861	30	-6.982	1	-1	8	-30	38	-1.090	2
1.373	129	-2.087	1	-12	9	-109	47	-617	3
2.447	81	-4.179	2	-4	14	-69	55	-1.668	4
7.402	371	-9.338	8	-120	26	-333	103	-1.599	5
30.735	1.108	-38.037	16	-477	50	-1.000	156	-6.165	6
63.177	4.150	-59.792	23	-2.330	89	-4.028	160	7.318	7
186.522	14.936	-154.005	41	-3.961	119	-14.609	152	47.374	8
357.478	39.382	-287.881	44	-7.302	106	-39.171	125	108.181	9
839.801	163.207	-882.107	56	-29.933	90	-161.763	98	117.932	10
12.715.894	1.816.268	-13.848.338	112	-1.380.490	125	-1.815.138	128	677.986	11
14.217.765	2.040.581	-15.316.404	313	-1.427.320	667	-2.037.117	1.304	931.980	12
Gesellschaften mit beschränkter Haftung									
242.881	15.197	-449.427	263	-1.455	1.941	-13.260	16.746	-196.235	1
30.154	3.711	-75.344	141	-477	1.050	-3.019	4.739	-42.608	2
60.992	5.188	-122.014	217	-737	1.801	-5.042	6.293	-56.599	3
135.296	9.186	-171.506	368	-1.592	2.865	-9.012	8.172	-27.548	4
648.587	50.949	-585.688	1.159	-6.529	8.876	-49.055	18.338	113.168	5
2.534.995	217.633	-1.842.534	2.467	-33.967	16.283	-216.381	24.582	908.037	6
5.180.567	571.508	-3.906.038	2.972	-104.310	13.989	-569.915	17.749	1.843.995	7
8.121.234	1.312.115	-6.766.750	2.704	-205.819	8.178	-1.307.542	9.430	2.660.619	8
7.502.050	1.839.912	-7.156.758	1.426	-269.278	2.791	-1.833.359	3.066	2.179.924	9
8.855.039	2.660.963	-9.376.176	765	-360.936	1.163	-2.657.451	1.235	2.140.775	10
18.522.911	5.181.215	-19.608.778	323	-472.003	423	-5.176.335	438	4.096.961	11
51.834.705	11.867.576	-50.061.012	12.805	-1.457.104	59.360	-11.840.371	110.788	13.620.489	12

Umsatzsteuerstatistik 2013

5.2 Ausgewählte Merkmale nach Umsatzstufen und Rechtsformen

Zeile	Stufen des steuerbaren Umsatzes in EUR			Veranlagungsfälle	Steuerbarer Umsatz	Reverse Charge-Umsatz		Steuerfreier Umsatz	
					1.000 EUR	Fälle	1.000 EUR	Fälle	1.000 EUR
Erwerbs- und Wirtschaftsgenossenschaften									
1	bis unter	7.500		176	470	-	-	54	48
2	7.500 bis unter	22.000		171	2.402	-	-	46	84
3	22.000 bis unter	50.000		225	7.748	1	0	45	165
4	50.000 bis unter	100.000		237	16.998	2	24	50	195
5	100.000 bis unter	300.000		419	73.741	5	14	113	750
6	300.000 bis unter	1 Mio.		262	141.059	8	470	61	2.893
7	1 Mio. bis unter	3 Mio.		137	235.725	11	1.035	65	17.495
8	3 Mio. bis unter	10 Mio.		75	398.302	17	1.291	40	24.224
9	10 Mio. bis unter	30 Mio.		59	1.073.437	12	4.794	36	82.727
10	30 Mio. bis unter	100 Mio.		63	3.693.298	31	37.362	54	158.181
11	100 Mio. und mehr			17	3.846.804	12	5.377	15	511.752
12	Insgesamt			1.841	9.489.984	99	50.368	579	798.515
Versicherungsvereine auf Gegenseitigkeit, Sparkassen									
1	bis unter	7.500		9	28	-	-	-	-
2	7.500 bis unter	22.000		4	46	-	-	-	-
3	22.000 bis unter	100.000		3	184	-	-	-	-
4	100.000 bis unter	300.000		8	1.263	-	-	-	-
5	300.000 bis unter	1 Mio.		8	4.678	-	-	-	-
6	1 Mio. bis unter	3 Mio.		4	7.090	1	1	-	-
7	3 Mio. bis unter	30 Mio.		4	28.460	-	-	-	-
8	30 Mio. bis unter	100 Mio.		-	-	-	-	-	-
9	100 Mio. und mehr			-	-	-	-	-	-
10	Insgesamt			40	41.748	3	30	-	-
Betriebe gewerblicher Art von Körperschaften öffentlichen Rechts									
1	bis unter	7.500		1.524	2.782	2	1	74	207
2	7.500 bis unter	22.000		708	9.746	-	-	85	896
3	22.000 bis unter	50.000		564	19.297	4	4	85	1.784
4	50.000 bis unter	100.000		472	34.261	24	41	65	1.980
5	100.000 bis unter	300.000		978	183.306	155	931	91	5.141
6	300.000 bis unter	1 Mio.		1.494	847.107	306	1.955	125	9.198
7	1 Mio. bis unter	3 Mio.		698	1.180.982	179	5.778	89	29.901
8	3 Mio. bis unter	10 Mio.		279	1.393.346	100	23.578	88	103.660
9	10 Mio. bis unter	30 Mio.		70	1.190.551	27	4.560	47	382.946
10	30 Mio. bis unter	100 Mio.		43	2.259.116	14	42.495	36	1.384.826
11	100 Mio. und mehr			25	58.973.744	8	17.390	25	55.838.542
12	Insgesamt			6.855	66.094.239	819	96.732	810	57.759.081

Umsatzsteuerstatistik 2013

5.2 Ausgewählte Merkmale nach Umsatzstufen und Rechtsformen

darunter gem. § 6 Abs. 1 Z. 1 in Verbindung mit § 7 Ausfuhrlieferungen		darunter gem. Art. 6 Abs. 1 Z. 1 u. 2 innergemeinschaftliche Lieferungen		Steuerpflichtiger Umsatz		darunter versteuert mit 20 % (Normalsteuersatz)		darunter versteuert mit 10 % (ermäßigter Steuersatz)		Zeile
Fälle	1.000 EUR	Fälle	1.000 EUR	Fälle	1.000 EUR	Fälle	1.000 EUR	Fälle	1.000 EUR	
Erwerbs- und Wirtschaftsgenossenschaften										
-	-	-	-	128	423	62	147	95	276	1
1	6	-	-	169	2.317	120	1.292	126	1.026	2
2	15	-	-	219	7.582	198	5.693	164	1.886	3
2	1	2	55	237	16.779	225	13.890	153	2.888	4
4	33	13	219	419	72.977	415	63.064	251	9.913	5
8	284	15	899	260	137.695	257	110.275	175	27.036	6
11	134	35	13.748	136	217.195	135	120.689	102	93.052	7
10	571	22	11.157	75	372.787	75	212.739	69	157.084	8
12	20.884	21	26.656	59	985.916	59	404.846	54	581.069	9
24	1.318	37	93.294	63	3.497.755	63	2.041.493	62	1.456.261	10
11	29.133	13	433.902	17	3.329.675	17	1.435.857	17	1.893.819	11
85	52.377	158	579.930	1.782	8.641.101	1.626	4.409.985	1.268	4.224.311	12
Versicherungsvereine auf Gegenseitigkeit, Sparkassen										
-	-	-	-	8	28	5	11	5	17	1
-	-	-	-	4	46	3	11	4	35	2
-	-	-	-	3	184	3	143	3	41	3
-	-	-	-	8	1.263	8	1.059	6	204	4
-	-	-	-	8	4.678	8	3.764	8	914	5
-	-	-	-	4	7.089	4	5.505	4	1.470	6
-	-	-	-	4	28.431	4	16.999	4	11.431	7
-	-	-	-	-	-	-	-	-	-	8
-	-	-	-	-	-	-	-	-	-	9
-	-	-	-	39	41.718	35	27.493	34	14.112	10
Betriebe gewerblicher Art von Körperschaften öffentlichen Rechts										
-	-	-	-	799	2.574	190	516	680	2.058	1
-	-	1	0	650	8.850	295	2.404	549	6.409	2
1	24	2	1	526	17.509	352	6.424	428	11.053	3
4	100	1	3	455	32.240	374	12.296	389	19.824	4
8	286	12	218	961	177.235	887	46.166	890	130.661	5
11	58	28	452	1.492	835.954	1.434	132.542	1.467	703.183	6
8	633	20	1.030	697	1.145.303	682	191.482	691	953.794	7
9	4.649	28	972	277	1.266.108	274	269.863	274	994.972	8
4	149	13	3.481	66	803.046	66	267.501	65	534.936	9
8	174	7	91	39	831.796	36	188.488	38	643.282	10
2	2	5	3.103	25	3.117.812	25	748.300	23	2.368.363	11
55	6.075	117	9.352	5.987	8.238.427	4.615	1.865.983	5.494	6.368.535	12

Umsatzsteuerstatistik 2013

5.2 Ausgewählte Merkmale nach Umsatzstufen und Rechtsformen

Zeile	Stufen des steuerbaren Umsatzes in EUR			Inneregemeinschaftlicher Erwerb		darunter steuerpflichtig			
						versteuert mit 20 %		versteuert mit 10 %	
	Fälle	1.000 EUR	Fälle	1.000 EUR	Fälle	1.000 EUR	Fälle	1.000 EUR	
Erwerbs- und Wirtschaftsgenossenschaften									
1	bis unter	7.500		1	0	1	0	-	-
2	7.500 bis unter	22.000		10	8	10	8	-	-
3	22.000 bis unter	50.000		38	795	36	79	5	1
4	50.000 bis unter	100.000		60	98	59	96	7	2
5	100.000 bis unter	300.000		160	777	150	599	37	177
6	300.000 bis unter	1 Mio.		140	2.564	134	2.080	48	438
7	1 Mio. bis unter	3 Mio.		88	4.893	84	3.158	36	1.643
8	3 Mio. bis unter	10 Mio.		53	21.256	52	16.799	35	4.436
9	10 Mio. bis unter	30 Mio.		39	67.136	39	49.434	24	17.702
10	30 Mio. bis unter	100 Mio.		56	226.342	54	183.584	41	42.757
11	100 Mio. und mehr			17	285.114	16	182.680	16	102.345
12	Insgesamt			662	608.983	635	438.517	249	169.501
Versicherungsvereine auf Gegenseitigkeit, Sparkassen									
1	bis unter	7.500		-	-	-	-	-	-
2	7.500 bis unter	22.000		1	35	1	10	1	25
3	22.000 bis unter	100.000		1	8	1	8	-	-
4	100.000 bis unter	300.000		6	30	6	29	1	0
5	300.000 bis unter	1 Mio.		8	185	8	178	4	7
6	1 Mio. bis unter	3 Mio.		4	79	4	72	3	7
7	3 Mio. bis unter	30 Mio.		4	832	4	828	4	3
8	30 Mio. bis unter	100 Mio.		-	-	-	-	-	-
9	100 Mio. und mehr			-	-	-	-	-	-
10	Insgesamt			24	1.167	24	1.125	13	43
Betriebe gewerblicher Art von Körperschaften öffentlichen Rechts									
1	bis unter	7.500		532	27.450	454	26.216	429	1.233
2	7.500 bis unter	22.000		31	173	28	157	6	17
3	22.000 bis unter	50.000		34	4.334	33	3.965	7	368
4	50.000 bis unter	100.000		64	3.301	57	3.095	18	153
5	100.000 bis unter	300.000		209	7.457	185	5.935	69	1.307
6	300.000 bis unter	1 Mio.		555	26.155	533	24.052	165	2.095
7	1 Mio. bis unter	3 Mio.		394	15.963	382	13.953	144	1.931
8	3 Mio. bis unter	10 Mio.		207	21.208	198	16.844	119	3.698
9	10 Mio. bis unter	30 Mio.		67	11.835	67	10.612	49	1.223
10	30 Mio. bis unter	100 Mio.		35	116.784	35	110.505	33	6.264
11	100 Mio. und mehr			24	99.099	24	70.503	22	28.596
12	Insgesamt			2.152	333.759	1.996	285.835	1.061	46.884

Umsatzsteuerstatistik 2013

5.2 Ausgewählte Merkmale nach Umsatzstufen und Rechtsformen

Umsatzsteuer (brutto)	Erwerbsteuer	Abziehbare Vorsteuer insgesamt	darunter Einfuhr- umsatzsteuer		darunter aus innergemein- schaftlichem Erwerb		Zahllast Gutschrift (-) (Saldo)		Zeile	
			Fälle	1.000 EUR	Fälle	1.000 EUR	Fälle	1.000 EUR		
1.000 EUR	1.000 EUR	1.000 EUR	Fälle	1.000 EUR	Fälle	1.000 EUR	Fälle	1.000 EUR		
Erwerbs- und Wirtschaftsgenossenschaften										
67	0	-577	-	-	-	-	168	-515	1	
386	2	-513	-	-	2	-1	169	-125	2	
1.371	16	-957	-	-	3	-8	220	429	3	
3.183	19	-2.216	1	-7	15	-5	237	1.005	4	
14.220	138	-7.430	2	-14	52	-76	419	6.926	5	
25.376	468	-17.608	3	-46	73	-260	260	8.290	6	
35.178	813	-30.038	14	-41	76	-743	137	5.941	7	
60.914	3.807	-62.945	11	-140	50	-3.744	75	1.761	8	
141.684	11.657	-182.544	9	-220	37	-11.541	59	-29.303	9	
567.884	40.992	-593.369	18	-1.091	55	-40.960	63	14.924	10	
482.703	46.771	-537.892	13	-1.189	17	-46.758	17	-8.491	11	
1.332.967	104.683	-1.436.089	71	-2.748	380	-104.096	1.824	841	12	
Versicherungsvereine auf Gegenseitigkeit, Sparkassen										
4	-	-10	-	-	-	-	9	-6	1	
48	4	-1	-	-	-	-	4	52	2	
32	2	-10	-	-	-	-	3	25	3	
412	6	-180	-	-	1	0	8	238	4	
872	36	-1.045	-	-	1	0	8	-137	5	
1.401	15	-623	-	-	-	-	4	793	6	
4.651	166	-3.239	-	-	1	-73	4	1.579	7	
-	-	-	-	-	-	-	-	-	8	
-	-	-	-	-	-	-	-	-	9	
7.421	229	-5.107	-	-	3	-73	40	2.543	10	
Betriebe gewerblicher Art von Körperschaften öffentlichen Rechts										
17.802	5.367	-17.922	1	0	17	-16	1.464	5.247	1	
1.202	33	-2.763	3	-1	25	-17	655	-1.528	2	
2.729	830	-5.591	-	-	32	-12	528	-2.032	3	
4.927	644	-9.466	-	-	53	-39	457	-3.914	4	
23.373	1.356	-36.836	5	-4	157	-253	967	-12.221	5	
100.280	5.020	-147.169	14	-195	467	-767	1.492	-41.967	6	
137.949	2.984	-168.589	13	-46	347	-1.327	697	-27.690	7	
159.392	3.834	-160.654	18	-42	185	-1.604	277	2.299	8	
108.992	2.245	-198.456	9	-75	54	-1.647	68	-87.210	9	
104.057	22.727	-101.126	5	-26	27	-1.430	39	25.655	10	
417.416	16.960	-432.639	6	-1.286	12	-10.639	25	1.538	11	
1.078.118	61.999	-1.281.210	74	-1.675	1.376	-17.751	6.669	-141.824	12	

Umsatzsteuerstatistik 2013

5.2 Ausgewählte Merkmale nach Umsatzstufen und Rechtsformen

Zeile	Stufen des steuerbaren Umsatzes in EUR		Veranlagungsfälle	Steuerbarer Umsatz	Reverse Charge-Umsatz		Steuerfreier Umsatz		
				1.000 EUR	Fälle	1.000 EUR	Fälle	1.000 EUR	
Private Vereine									
1	bis unter	7.500	834	2.116	1	2	158	533	
2	7.500 bis unter	22.000	887	12.571	1	1	241	2.961	
3	22.000 bis unter	100.000	1.936	95.776	24	310	392	9.398	
4	100.000 bis unter	300.000	926	161.884	19	336	190	9.162	
5	300.000 bis unter	1 Mio.	532	287.518	24	1.245	169	27.583	
6	1 Mio. bis unter	3 Mio.	219	369.668	5	61	76	55.244	
7	3 Mio. bis unter	30 Mio.	139	1.085.153	12	4.487	71	284.288	
8	30 Mio. bis unter	100 Mio.	16	825.245	6	114	14	230.164	
9	100 Mio. und mehr		-	-	-	-	-	-	
10	Insgesamt		5.489	2.839.930	92	6.557	1.311	619.334	
Sonstige juristische Personen des privaten Rechts									
1	bis unter	7.500	5.589	13.215	604	1.265	69	205	
2	7.500 bis unter	22.000	2.353	31.348	322	2.751	86	906	
3	22.000 bis unter	50.000	1.683	56.601	199	4.253	81	1.826	
4	50.000 bis unter	100.000	1.333	95.675	154	7.021	108	4.583	
5	100.000 bis unter	300.000	1.835	329.595	225	31.160	173	17.351	
6	300.000 bis unter	1 Mio.	1.416	774.446	222	86.086	257	75.216	
7	1 Mio. bis unter	3 Mio.	754	1.322.249	106	129.990	211	211.892	
8	3 Mio. bis unter	10 Mio.	454	2.515.288	59	177.103	197	698.483	
9	10 Mio. bis unter	30 Mio.	178	3.069.409	20	117.173	105	889.315	
10	30 Mio. bis unter	100 Mio.	89	4.619.777	10	150.132	66	2.090.165	
11	100 Mio. und mehr		54	17.692.231	9	994.656	39	8.151.845	
12	Insgesamt		15.738	30.519.834	1.930	1.701.589	1.392	12.141.785	

Umsatzsteuerstatistik 2013

5.2 Ausgewählte Merkmale nach Umsatzstufen und Rechtsformen

darunter gem. § 6 Abs. 1 Z. 1 in Verbindung mit § 7 Ausfuhrlieferungen		darunter gem. Art. 6 Abs. 1 Z. 1 u. 2 innergemeinschaftliche Lieferungen		Steuerpflichtiger Umsatz		darunter versteuert mit 20 % (Normalsteuersatz)		darunter versteuert mit 10 % (ermäßigter Steuersatz)		Zeile
Fälle	1.000 EUR	Fälle	1.000 EUR	Fälle	1.000 EUR	Fälle	1.000 EUR	Fälle	1.000 EUR	
Private Vereine										
8	14	5	6	473	1.581	373	1.101	185	475	1
18	30	11	62	697	9.609	600	6.648	340	2.946	2
44	397	53	274	1.718	86.067	1.543	58.076	1.069	27.889	3
51	739	55	457	903	152.386	806	96.353	591	56.003	4
43	536	53	1.722	513	258.690	453	125.600	387	133.090	5
14	160	25	1.011	204	314.363	182	116.863	175	197.407	6
11	1.102	23	5.569	132	796.376	123	216.644	123	579.732	7
4	102	6	8.889	16	594.967	16	113.826	15	481.141	8
-	-	-	-	-	-	-	-	-	-	9
193	3.081	231	17.989	4.656	2.214.040	4.096	735.111	2.885	1.478.683	10
Sonstige juristische Personen des privaten Rechts										
8	15	33	94	4.627	11.746	2.168	6.174	2.572	5.557	1
14	143	42	377	2.260	27.691	1.300	15.538	1.115	12.123	2
20	321	39	998	1.597	50.522	1.091	31.612	724	18.791	3
31	814	66	2.826	1.262	84.071	1.015	57.287	541	26.750	4
45	1.963	125	12.816	1.716	281.084	1.531	214.315	649	66.734	5
78	10.521	182	52.441	1.287	613.145	1.185	475.724	474	136.727	6
72	45.037	154	140.060	656	980.368	603	791.984	219	187.473	7
70	106.106	156	461.846	393	1.639.702	371	1.349.202	117	290.500	8
39	140.667	85	584.569	162	2.062.922	155	1.789.528	39	273.138	9
33	490.477	55	1.402.179	73	2.379.479	70	2.185.130	21	194.349	10
27	2.149.668	37	5.397.569	51	8.545.731	49	6.975.310	24	1.570.421	11
437	2.945.733	974	8.055.774	14.084	16.676.461	9.538	13.891.805	6.495	2.782.562	12

Umsatzsteuerstatistik 2013

5.2 Ausgewählte Merkmale nach Umsatzstufen und Rechtsformen

Zeile	Stufen des steuerbaren Umsatzes in EUR			Innergemeinschaftlicher Erwerb		darunter steuerpflichtig			
						versteuert mit 20 %		versteuert mit 10 %	
	Fälle	1.000 EUR	Fälle	1.000 EUR	Fälle	1.000 EUR	Fälle	1.000 EUR	
Private Vereine									
1	bis unter	7.500	105	2.152	96	1.610	24	542	
2	7.500 bis unter	22.000	103	505	87	454	24	30	
3	22.000 bis unter	100.000	360	2.142	315	1.697	106	415	
4	100.000 bis unter	300.000	362	4.374	324	3.211	147	1.162	
5	300.000 bis unter	1 Mio.	268	5.647	243	3.834	115	1.809	
6	1 Mio. bis unter	3 Mio.	137	4.269	131	2.755	74	1.506	
7	3 Mio. bis unter	30 Mio.	108	8.925	107	7.822	76	1.100	
8	30 Mio. bis unter	100 Mio.	16	5.334	15	4.591	11	726	
9	100 Mio. und mehr		-	-	-	-	-	-	
10	Insgesamt		1.459	33.347	1.318	25.972	577	7.289	
Sonstige juristische Personen des privaten Rechts									
1	bis unter	7.500	213	53.099	193	52.808	25	178	
2	7.500 bis unter	22.000	113	6.371	101	6.149	18	194	
3	22.000 bis unter	50.000	143	3.318	131	2.966	12	253	
4	50.000 bis unter	100.000	177	14.566	154	11.426	30	2.998	
5	100.000 bis unter	300.000	354	38.613	327	33.587	52	3.872	
6	300.000 bis unter	1 Mio.	425	157.472	386	135.943	66	20.653	
7	1 Mio. bis unter	3 Mio.	326	289.554	296	250.867	55	37.598	
8	3 Mio. bis unter	10 Mio.	256	744.572	236	647.956	49	90.593	
9	10 Mio. bis unter	30 Mio.	116	1.085.610	110	975.784	23	109.825	
10	30 Mio. bis unter	100 Mio.	65	1.456.796	61	1.319.767	12	137.028	
11	100 Mio. und mehr		43	4.748.396	43	4.249.892	12	497.757	
12	Insgesamt		2.231	8.598.366	2.038	7.687.144	354	900.949	

Umsatzsteuerstatistik 2013

5.2 Ausgewählte Merkmale nach Umsatzstufen und Rechtsformen

Umsatzsteuer (brutto)	Erwerbsteuer	Abziehbare Vorsteuer insgesamt	darunter Einfuhr- umsatzsteuer		darunter aus innergemein- schaftlichem Erwerb		Zahllast Gutschrift (-) (Saldo)		Zeile	
			Fälle	1.000 EUR	Fälle	1.000 EUR	Fälle	1.000 EUR		
Private Vereine										
707	376	-4.185	2	0	63	-42	709	-3.103	1	
1.677	94	-4.133	5	-10	95	-89	708	-2.373	2	
15.558	382	-18.875	20	-22	344	-369	1.725	-2.936	3	
25.788	758	-24.062	26	-38	356	-714	904	2.472	4	
39.494	948	-32.952	15	-113	256	-900	515	7.479	5	
44.444	702	-34.027	13	-20	129	-668	209	11.061	6	
106.113	1.674	-81.371	13	-13	103	-1.191	133	26.418	7	
71.121	991	-40.257	3	-2	15	-535	16	31.855	8	
-	-	-	-	-	-	-	-	-	9	
304.900	5.925	-239.860	97	-219	1.361	-4.509	4.919	70.873	10	
Sonstige juristische Personen des privaten Rechts										
8.415	10.579	-39.565	61	-1.290	187	-6.194	5.373	-20.725	1	
4.826	1.249	-6.519	20	-42	107	-1.202	2.283	-449	2	
8.610	619	-8.900	25	-736	135	-600	1.632	281	3	
15.193	2.585	-14.433	46	-492	170	-2.583	1.305	2.960	4	
52.601	7.107	-45.130	83	-1.840	343	-7.080	1.795	14.560	5	
115.963	29.270	-94.563	112	-8.714	415	-28.890	1.393	50.222	6	
189.794	53.942	-167.996	104	-24.760	321	-53.737	736	75.217	7	
318.000	138.650	-314.730	81	-36.421	246	-137.678	443	141.413	8	
407.241	206.139	-417.507	50	-57.435	114	-203.376	173	192.400	9	
461.315	277.656	-640.241	37	-111.711	64	-277.651	87	100.765	10	
1.579.690	899.754	-2.276.384	27	-501.081	42	-898.249	54	202.757	11	
3.161.648	1.627.551	-4.025.967	646	-744.523	2.144	-1.617.241	15.274	759.401	12	

Umsatzsteuerstatistik 2013

6.1 Ausgewählte Merkmale nach Wirtschaftsabteilungen der ÖNACE 2008 und Bundesländern

Zeile	Wirtschaftsabteilungen der ÖNACE 2008	Veran- lagungs- fälle	Steuerbarer Umsatz	Reverse Charge-Umsatz		Steuerfreier Umsatz		
			1.000 EUR	Fälle	1.000 EUR	Fälle	1.000 EUR	
Burgenland								
1	Landwirtschaft, Jagd	<01>	1.034	200.171	19	619	227	14.091
2	Forstwirtschaft	<02>	84	39.130	8	339	23	3.878
3	Fischerei und Fischzucht	<03>	3	1.174	-	-	2	259
4	Land- und Forstwirtschaft, Fischerei	<A>	1.121	240.475	27	958	252	18.228
5	Kohlenbergbau	<05>	-	-	-	-	-	-
6	Gewinnung von Erdöl und Erdgas	<06>	-	-	-	-	-	-
7	Erzbergbau	<07>	-	-	-	-	-	-
8	Gew.v.Steinen u.Erden,sonstiger Bergbau	<08>	14	29.914	6	825	10	1.373
9	Erbr. v. Dienstleistungen für den Bergbau	<09>	-	-	-	-	-	-
10	Bergbau, Gewinnung v.Steinen u.Erden		14	29.914	6	825	10	1.373
11	H.v.Nahrungs-u.Futtermitteln	<10>	209	536.965	5	368	55	162.055
12	Getränkeherstellung	<11>	38	71.325	2	7	17	2.918
13	Tabakverarbeitung	<12>	-	-	-	-	-	-
14	Herstellung von Textilien	<13>	13	47.010	-	-	9	34.223
15	Herstellung von Bekleidung	<14>	35	30.252	-	-	21	10.593
16	Herstellung von Leder(waren) und Schuhen	<15>	6	522	-	-	1	3
17	Herst. v. Holz-, Flecht-, Korb- und Korkwaren	<16>	93	111.291	34	3.544	25	48.087
18	Herstellung v. Papier, Pappe und Waren daraus	<17>	3	14.186	2	151	3	3.552
19	H. v. Druckerz., Vervielf. v. besp. Datenträgern	<18>	26	34.723	8	100	14	5.817
20	Kokerei und Mineralölverarbeitung	<19>	-	-	-	-	-	-
21	Herstellung von chemischen Erzeugnissen	<20>	17	128.479	2	36	11	114.285
22	Herstellung von pharmazeutischen Erzeugnissen	<21>	2	533	-	-	1	115
23	Herstellung von Gummi und Kunststoffwaren	<22>	21	184.368	8	703	13	94.809
24	H. v. Glas, Keramik, Bearb. v. Steinen u. Erden	<23>	73	116.144	22	257	19	6.858
25	Metallerzeugung und Bearbeitung	<24>	1	G	G	G	G	G
26	Herstellung von Metallerzeugnissen	<25>	158	329.071	85	44.232	51	79.680
27	H. v. EDV-Geräten, elektron. u. opt. Erzeugnissen	<26>	19	17.052	3	32	12	12.910
28	Herstellung von elektrischen Ausrüstungen	<27>	21	425.847	7	621	16	334.057
29	Maschinenbau	<28>	28	75.485	8	1.187	17	38.417
30	H.v.Kraftwagen und Kraftwagenteilen	<29>	10	247.291	4	36	5	207.108
31	Sonstiger Fahrzeugbau	<30>	1	G	G	G	G	G
32	Herstellung von Möbeln	<31>	124	109.576	37	4.181	26	19.091
33	Herstellung von sonstigen Waren	<32>	50	72.432	2	22	26	46.484
34	Rep. u. Install. v. Maschinen u. Ausrüstungen	<33>	65	72.257	10	7.736	21	1.076
35	Herstellung von Waren	<C>	1.013	2.624.869	240	63.270	363	1.222.138
36	Energieversorgung	<35>	136	987.053	9	348	25	11.983
37	Wasserversorgung	<36>	33	38.373	4	229	1	3
38	Abwasserentsorgung	<37>	25	16.146	3	9	2	21
39	Sammlung, Behandlung, Beseitigung v. Abfällen	<38>	28	102.030	9	18.694	11	8.571
40	Beseitig. v. Umweltverschmutzung, Entsorgung	<39>	-	-	-	-	-	-
41	Energie- und Wasserversorgung	<D, E>	222	1.143.602	25	19.280	39	20.578
42	Hochbau	<41>	227	240.547	109	33.561	39	1.563
43	Tiefbau	<42>	34	12.095	15	4.514	8	76
44	Vorbereitende Baustellenarbeiten, Bauinstallation	<43>	1.390	719.585	862	205.901	189	3.447
45	Bau	<F>	1.651	972.227	986	243.976	236	5.086
46	Handel, Instandhaltung u. Reparatur v. Kfz	<45>	422	426.440	62	780	157	25.023
47	Großhandel (ohne Handel mit Kfz)	<46>	873	1.729.540	74	16.825	398	337.334
48	Einzelhandel (ohne Handel mit Kfz)	<47>	1.892	837.603	108	6.743	617	35.376
49	Handel; Instandhaltung u. Reparatur v. Kfz	<G>	3.187	2.993.583	244	24.348	1.172	397.733
50	Landverkehr, Transport in Rohrfernleitungen	<49>	425	294.659	56	18.446	106	9.237
51	Schifffahrt	<50>	12	1.787	-	-	2	22
52	Luftfahrt	<51>	5	331	1	23	2	12

Umsatzsteuerstatistik 2013

6.1 Ausgewählte Merkmale nach Wirtschaftsabteilungen der ÖNACE 2008 und Bundesländern

darunter gem. § 6 Abs. 1 Z. 1 in Verbindung mit § 7 Ausfuhrlieferungen		darunter gem. Art. 6 Abs. 1 Z. 1 u. 2 innergemeinschaftliche Lieferungen		Steuerpflichtiger Umsatz		darunter versteuert mit 20 % (Normalsteuersatz)		darunter versteuert mit 10 % (ermäßigter Steuersatz)		Zeile
Fälle	1.000 EUR	Fälle	1.000 EUR	Fälle	1.000 EUR	Fälle	1.000 EUR	Fälle	1.000 EUR	
Burgenland										
91	3.480	147	9.870	971	185.460	533	56.629	488	101.208	1
1	0	10	1.528	77	34.913	74	23.993	37	10.903	2
-	-	2	259	3	915	1	123	2	788	3
92	3.480	159	11.657	1.051	221.288	608	80.745	527	112.899	4
-	-	-	-	-	-	-	-	-	-	5
-	-	-	-	-	-	-	-	-	-	6
-	-	-	-	-	-	-	-	-	-	7
2	28	8	1.329	14	27.716	14	26.927	3	786	8
-	-	-	-	-	-	-	-	-	-	9
2	28	8	1.329	14	27.716	14	26.927	3	786	10
19	29.032	33	132.895	203	374.542	192	30.912	194	343.590	11
7	873	15	2.040	34	68.400	34	68.003	17	384	12
-	-	-	-	-	-	-	-	-	-	13
4	2.088	6	32.111	12	12.787	12	12.722	2	65	14
6	2.008	7	8.359	23	19.658	23	19.643	3	15	15
1	1	1	1	6	520	6	520	1	0	16
7	4.682	14	43.275	85	59.659	84	55.678	32	3.982	17
2	139	3	3.413	3	10.483	3	10.483	-	-	18
4	2.235	12	3.464	23	28.806	23	25.207	16	3.600	19
-	-	-	-	-	-	-	-	-	-	20
7	94.591	11	19.694	16	14.158	16	13.405	8	753	21
-	-	1	115	2	418	2	133	1	285	22
9	12.502	11	81.999	21	88.856	21	88.816	5	39	23
4	85	16	6.748	72	109.029	71	108.815	13	213	24
G	G	G	G	G	G	G	G	G	G	25
19	12.839	38	57.557	145	205.159	145	205.038	24	121	26
6	4.856	9	8.053	17	4.110	17	4.109	1	1	27
9	88.174	15	245.830	19	91.169	19	91.133	5	37	28
11	6.113	15	32.303	25	35.881	25	35.871	3	10	29
3	8.617	5	198.410	9	40.147	9	40.113	3	34	30
G	G	G	G	G	G	G	G	G	G	31
10	9.868	13	9.055	115	86.304	115	85.571	30	722	32
6	19.401	6	23.413	32	25.927	32	25.911	7	16	33
6	233	15	672	57	63.445	57	63.412	8	33	34
140	298.337	246	909.407	920	1.339.461	907	985.498	373	353.900	35
2	2	4	11.243	119	974.722	118	972.108	21	2.614	36
-	-	-	-	32	38.141	17	4.857	30	33.283	37
-	-	1	17	24	16.116	17	479	22	15.637	38
3	98	8	8.473	26	74.765	21	26.418	14	48.347	39
-	-	-	-	-	-	-	-	-	-	40
5	100	13	19.733	201	1.103.744	173	1.003.862	87	99.881	41
11	138	12	395	191	205.423	189	205.190	18	232	42
-	-	-	-	19	7.505	18	7.397	2	108	43
56	773	77	1.684	1.264	510.237	1.262	509.125	161	1.109	44
67	911	89	2.079	1.474	723.165	1.469	721.712	181	1.449	45
48	2.785	102	21.022	390	400.637	387	398.094	68	2.543	46
172	115.307	318	209.394	767	1.375.380	747	1.010.586	246	364.336	47
176	8.834	237	16.374	1.743	795.484	1.696	575.668	843	218.761	48
396	126.926	657	246.790	2.900	2.571.501	2.830	1.984.348	1.157	585.640	49
28	827	56	1.323	394	266.976	381	244.783	143	22.154	50
-	-	-	-	11	1.764	10	528	10	1.236	51
1	2	-	-	4	297	4	293	1	4	52

Umsatzsteuerstatistik 2013

6.1 Ausgewählte Merkmale nach Wirtschaftsabteilungen der ÖNACE 2008 und Bundesländern

Zeile	Wirtschaftsabteilungen der ÖNACE 2008	Innergemein- schaftlicher Erwerb		darunter steuerpflichtig				
				versteuert mit 20 %		versteuert mit 10 %		
		Fälle	1.000 EUR	Fälle	1.000 EUR	Fälle	1.000 EUR	
Burgenland								
1	Landwirtschaft, Jagd	<01>	282	10.985	260	6.317	95	4.661
2	Forstwirtschaft	<02>	27	1.191	25	1.047	10	145
3	Fischerei und Fischzucht	<03>	3	367	2	150	2	217
4	Land- und Forstwirtschaft, Fischerei	<A>	312	12.543	287	7.514	107	5.023
5	Kohlenbergbau	<05>	-	-	-	-	-	-
6	Gewinnung von Erdöl und Erdgas	<06>	-	-	-	-	-	-
7	Erzbergbau	<07>	-	-	-	-	-	-
8	Gew.v.Steinen u.Erden,sonstiger Bergbau	<08>	10	728	10	721	-	-
9	Erbr. v. Dienstleistungen für den Bergbau	<09>	-	-	-	-	-	-
10	Bergbau, Gewinnung v.Steinen u.Erden		10	728	10	721	0	0
11	H.v.Nahrungs-u.Futtermitteln	<10>	112	142.344	102	36.169	64	99.208
12	Getränkeherstellung	<11>	16	7.229	16	7.056	4	173
13	Tabakverarbeitung	<12>	-	-	-	-	-	-
14	Herstellung von Textilien	<13>	10	8.646	10	8.646	2	1
15	Herstellung von Bekleidung	<14>	20	10.292	20	10.291	2	1
16	Herstellung von Leder(waren) und Schuhen	<15>	5	171	5	171	-	-
17	Herst. v. Holz-, Flecht-, Korb- und Korkwaren	<16>	39	29.338	38	29.311	9	23
18	Herstellung v. Papier, Pappe und Waren daraus	<17>	3	6.224	3	6.224	-	-
19	H. v. Druckerz., Vervielf. v. besp. Datenträgern	<18>	21	2.139	20	2.134	2	0
20	Kokerei und Mineralölverarbeitung	<19>	-	-	-	-	-	-
21	Herstellung von chemischen Erzeugnissen	<20>	12	44.144	12	44.140	4	4
22	Herstellung von pharmazeutischen Erzeugnissen	<21>	1	79	1	79	-	-
23	Herstellung von Gummi und Kunststoffwaren	<22>	16	75.377	16	75.370	5	7
24	H. v. Glas, Keramik, Bearb. v. Steinen u. Erden	<23>	56	21.486	56	21.481	5	1
25	Metallerzeugung und Bearbeitung	<24>	G	G	G	G	G	G
26	Herstellung von Metallerzeugnissen	<25>	115	33.103	115	33.084	9	13
27	H. v. EDV-Geräten, elektron. u. opt. Erzeugnissen	<26>	13	2.810	13	2.810	2	0
28	Herstellung von elektrischen Ausrüstungen	<27>	16	162.181	16	162.179	5	2
29	Maschinenbau	<28>	22	31.338	22	31.337	3	0
30	H.v.Kraftwagen und Kraftwagenteilen	<29>	8	57.017	8	56.763	1	1
31	Sonstiger Fahrzeugbau	<30>	G	G	G	G	G	G
32	Herstellung von Möbeln	<31>	74	16.440	73	16.420	8	19
33	Herstellung von sonstigen Waren	<32>	27	17.011	27	17.007	5	4
34	Rep. u. Install. v. Maschinen u. Ausrüstungen	<33>	37	11.408	36	11.407	5	1
35	Herstellung von Waren	<C>	623	678.777	609	572.079	135	99.458
36	Energieversorgung	<35>	33	266.094	30	265.565	13	509
37	Wasserversorgung	<36>	6	50	6	50	1	0
38	Abwasserentsorgung	<37>	11	168	9	168	3	0
39	Sammlung, Behandlung, Beseitigung v. Abfällen	<38>	13	4.917	13	4.807	4	110
40	Beseitig. v. Umweltverschmutzung, Entsorgung	<39>	-	-	-	-	-	-
41	Energie- und Wasserversorgung	<D, E>	63	271.229	58	270.590	21	619
42	Hochbau	<41>	97	2.095	94	2.074	5	4
43	Tiefbau	<42>	7	38	7	38	-	-
44	Vorbereitende Baustellenarbeiten, Bauinstallation	<43>	703	18.533	699	18.480	28	36
45	Bau	<F>	807	20.666	800	20.592	33	40
46	Handel, Instandhaltung u. Reparatur v. Kfz	<45>	275	38.734	273	38.575	14	9
47	Großhandel (ohne Handel mit Kfz)	<46>	493	263.715	464	171.843	130	90.794
48	Einzelhandel (ohne Handel mit Kfz)	<47>	1.057	112.650	1.012	103.354	232	9.166
49	Handel; Instandhaltung u. Reparatur v. Kfz	<G>	1.825	415.099	1.749	313.772	376	99.969
50	Landverkehr, Transport in Rohrfernleitungen	<49>	164	4.196	162	3.782	5	413
51	Schifffahrt	<50>	4	34	4	34	-	-
52	Luftfahrt	<51>	3	1	3	1	-	-

Umsatzsteuerstatistik 2013

6.1 Ausgewählte Merkmale nach Wirtschaftsabteilungen der ÖNACE 2008 und Bundesländern

Umsatzsteuer (brutto)	Erwerbsteuer	Abziehbare Vorsteuer insgesamt	darunter Einfuhr- umsatzsteuer		darunter aus innergemein- schaftlichem Erwerb		Zahllast Gutschrift (-) (Saldo)		Zeile
			Fälle	1.000 EUR	Fälle	1.000 EUR	Fälle	1.000 EUR	
Burgenland									
24.934	1.730	-27.639	7	-8	268	-1.700	998	-981	1
5.967	224	-5.537	1	-7	26	-223	79	653	2
106	52	-147	-	-	3	-52	3	10	3
31.007	2.006	-33.323	8	-15	297	-1.975	1.080	-318	4
-	-	-	-	-	-	-	-	-	5
-	-	-	-	-	-	-	-	-	6
-	-	-	-	-	-	-	-	-	7
5.530	144	-3.004	1	-1	10	-137	14	2.670	8
-	-	-	-	-	-	-	-	-	9
5.530	144	-3.004	1	-1	10	-137	14	2.670	10
45.221	17.155	-60.942	10	-382	110	-17.150	206	1.467	11
13.852	1.428	-11.419	-	-	16	-1.418	37	3.861	12
-	-	-	-	-	-	-	-	-	13
3.223	1.729	-6.392	4	-1.825	10	-1.729	12	-1.440	14
4.763	2.058	-4.376	3	-59	20	-2.058	23	2.445	15
104	34	-56	-	-	5	-34	5	82	16
12.277	5.864	-16.730	5	-1.190	39	-5.864	87	1.406	17
2.107	1.245	-2.049	1	0	3	-1.245	3	1.302	18
5.453	427	-3.853	6	-17	20	-427	25	2.025	19
-	-	-	-	-	-	-	-	-	20
3.425	8.828	-18.780	6	-425	12	-8.828	17	-6.531	21
55	16	-57	1	-1	1	-16	2	14	22
18.290	15.075	-28.139	7	-731	16	-15.075	21	5.225	23
22.293	4.296	-16.061	5	-34	56	-4.296	73	10.529	24
G	G	G	G	G	G	G	G	G	25
50.195	6.618	-47.784	18	-377	112	-6.601	154	9.028	26
945	562	-2.339	5	-180	13	-562	18	-833	27
19.965	32.436	-64.106	10	-6.894	16	-32.436	20	-11.705	28
7.601	6.267	-11.225	10	-59	22	-6.267	27	2.643	29
30.485	11.353	-66.718	3	-22.807	8	-11.353	10	-24.880	30
G	G	G	G	G	G	G	G	G	31
17.811	3.286	-13.208	5	-15	73	-3.285	119	7.886	32
5.439	3.402	-8.858	5	-811	23	-3.398	37	-17	33
14.818	2.282	-10.447	5	-10	37	-2.281	61	6.651	34
278.323	124.361	-393.542	109	-35.817	612	-124.323	959	9.155	35
209.522	53.164	-208.594	4	-26	33	-53.164	136	54.091	36
4.301	10	-4.967	-	-	6	-10	33	-657	37
1.662	34	-1.931	-	-	11	-34	25	-236	38
11.731	972	-11.613	1	-2	13	-972	28	1.089	39
-	-	-	-	-	-	-	-	-	40
227.216	54.180	-227.105	5	-28	63	-54.180	222	54.287	41
51.735	415	-28.899	6	-34	93	-402	223	23.236	42
1.968	8	-1.854	1	0	7	-8	29	115	43
118.292	3.700	-82.813	20	-47	696	-3.697	1.340	39.134	44
171.995	4.123	-113.566	27	-81	796	-4.107	1.592	62.485	45
80.119	7.716	-67.182	16	-156	271	-7.714	403	20.600	46
248.391	43.448	-258.080	113	-8.599	484	-43.353	846	33.729	47
139.174	21.587	-117.966	84	-823	1.033	-21.553	1.814	42.256	48
467.684	72.751	-443.228	213	-9.578	1.788	-72.620	3.063	96.585	49
56.129	798	-40.007	-	-	163	-798	410	16.918	50
229	7	-153	-	-	4	-7	12	83	51
62	0	-34	1	-3	3	0	4	29	52

Umsatzsteuerstatistik 2013

6.1 Ausgewählte Merkmale nach Wirtschaftsabteilungen der ÖNACE 2008 und Bundesländern

Zeile	Wirtschaftsabteilungen der ÖNACE 2008	Veran- lagungs- fälle	Steuerbarer Umsatz	Reverse Charge-Umsatz		Steuerfreier Umsatz		
			1.000 EUR	Fälle	1.000 EUR	Fälle	1.000 EUR	
Burgenland								
53	Lagerei, Erbr. sonst. Dienstleist. f. d. Verkehr	<52>	38	39.677	3	8	13	3.149
54	Post-, Kurier- u.. Expressdienste	<53>	9	477	1	3	1	1
55	Verkehr und Lagerei	<H>	489	336.931	61	18.480	124	12.421
56	Beherbergung	<55>	402	203.275	2	71	53	391
57	Gastronomie	<56>	1.277	227.355	8	1.646	145	2.933
58	Beherbergung und Gastronomie	<I>	1.679	430.630	10	1.717	198	3.324
59	Verlagswesen	<58>	19	13.510	1	2	8	388
60	Herst., Verleih, Vertrieb v. Filmen; Kinos u.a.	<59>	75	9.197	2	51	14	793
61	Rundfunkveranstalter	<60>	4	G	G	G	G	G
62	Telekommunikation	<61>	1	G	G	G	G	G
63	Erbr. v. Dienstleist. d. Informationstechnologie	<62>	330	38.170	13	1.649	60	2.614
64	Informationsdienstleistungen	<63>	146	20.951	8	842	30	3.683
65	Information und Kommunikation	<J>	575	84.938	24	2.544	113	7.484
66	Erbr. v. Finanzdienstleistungen	<64>	119	13.255	5	207	-	-
67	Versicherungswesen (ohne Sozialversicherung)	<65>	2	G	G	G	G	G
68	damit verb. Tätigkeiten	<66>	100	G	G	G	G	G
69	Finanz- u. Versicherungsdienstleist.	<K>	221	18.639	6	207	-	-
70	Grundstücks- und Wohnungswesen	<L/68>	2.284	385.147	12	3.798	335	61.863
71	Rechts-, Steuerberatung, Wirtschaftsprüfung	<69>	271	73.564	1	3	31	412
72	Verwaltung v. Unternehmen, Unternehmensberat.	<70>	507	57.495	9	1.147	85	2.396
73	Architektur- u. Ingenieurbüros	<71>	554	105.219	41	4.298	61	698
74	Forschung und Entwicklung	<72>	41	2.503	1	10	15	536
75	Werbung und Marktforschung	<73>	277	31.143	9	306	53	635
76	Sonstige freiberufliche Tätigkeiten	<74>	185	11.339	10	459	42	610
77	Veterinärwesen	<75>	74	9.183	-	-	6	53
78	Erbr. v. freiberufl. Dienstleistungen	<M>	1.909	290.446	71	6.223	293	5.340
79	Vermietung v. beweglichen Sachen	<77>	89	88.258	13	2.370	21	13.529
80	Vermittlung und Überlassung v. Arbeitskräften	<78>	22	12.796	7	5.556	5	116
81	Reisebüros, -veranstalter, Reservierungsdienstl.	<79>	58	41.889	1	18	15	30.347
82	Wach- und Sicherheitsdienste, Detekteien	<80>	23	10.082	1	7	6	68
83	Gebäudebetreuung, Garten- u. Landschaftsbau	<81>	194	58.335	50	2.023	26	319
84	Erbr. v. sonst. wirtschaftl. Dienstleist. a.n.g.	<82>	113	74.885	3	13.670	24	17.545
85	Erbr. v. sonst. wirtschaftl. Dienstleist.	<N>	499	286.245	75	23.644	97	61.924
86	Öffentl. Verwalt., Verteidigung, Sozialvers.	<O/84>	181	412.417	98	298	7	328.819
87	Erziehung und Unterricht	<P/85>	172	22.887	4	26	64	4.750
88	Gesundheitswesen	<86>	662	302.984	6	22	606	263.980
89	Heime	<87>	43	79.934	-	-	10	819
90	Sozialwesen	<88>	66	15.599	1	0	26	1.550
91	Gesundheits- und Sozialwesen	<Q>	771	398.517	7	22	642	266.349
92	Kreative, künstler., unterhaltende Tätigkeiten	<90>	262	31.613	4	1	66	854
93	Bibliotheken, Museen, botan. u. zoolog. Gärten	<91>	6	1.095	-	-	4	13
94	Spiel-, Wett- und Lotteriewesen	<92>	12	2.832	-	-	5	1.242
95	Dienstleist. d. Sports, d. Unterhaltung u. Erholung	<93>	175	46.614	2	73	46	836
96	Kunst, Unterhaltung und Erholung	<R>	455	82.154	6	74	121	2.945
97	Interessenvertretungen, kirchl. Vereinigungen	<94>	67	8.374	1	1	6	1.462
98	Rep. v. EDV-Geräten u. Gebrauchsgütern	<95>	43	3.801	2	8	9	171
99	Erbr. v. sonst. überwiegend pers. Dienstleistg.	<96>	528	54.116	4	4	162	2.885
100	Erbringung v. sonst. Dienstleistg.	<S>	638	66.291	7	13	177	4.518
101	Nicht zuordenbar		-	-	-	-	-	-
102	I N S G E S A M T		17.081	10.819.909	1.909	409.704	4.243	2.424.873

Umsatzsteuerstatistik 2013

6.1 Ausgewählte Merkmale nach Wirtschaftsabteilungen der ÖNACE 2008 und Bundesländern

darunter gem. § 6 Abs. 1 Z. 1 in Verbindung mit § 7 Ausfuhrlieferungen		darunter gem. Art. 6 Abs. 1 Z. 1 u. 2 innergemeinschaftliche Lieferungen		Steuerpflichtiger Umsatz		darunter versteuert mit 20 % (Normalsteuersatz)		darunter versteuert mit 10 % (ermäßigter Steuersatz)		Zeile
Fälle	1.000 EUR	Fälle	1.000 EUR	Fälle	1.000 EUR	Fälle	1.000 EUR	Fälle	1.000 EUR	
Burgenland										
7	330	6	2.723	37	36.521	37	36.421	9	100	53
-	-	1	1	9	473	9	473	-	-	54
36	1.159	63	4.047	455	306.031	441	282.498	163	23.494	55
24	104	4	8	385	202.813	336	40.802	364	161.790	56
35	271	13	232	1.166	222.775	1.134	102.334	1.067	120.016	57
59	375	17	240	1.551	425.588	1.470	143.136	1.431	281.806	58
5	252	5	135	14	13.121	14	9.910	7	3.211	59
6	671	3	10	73	8.354	70	7.774	20	580	60
G	G	G	G	G	G	G	G	G	G	61
G	G	G	G	G	G	G	G	G	G	62
19	1.126	32	1.177	295	33.906	294	33.779	18	127	63
6	2.887	7	572	121	16.427	119	15.636	16	790	64
36	4.936	48	1.900	508	74.912	501	70.186	62	4.725	65
-	-	-	-	86	13.048	82	11.271	54	1.777	66
G	G	G	G	G	G	G	G	G	G	67
G	G	G	G	G	G	G	G	G	G	68
-	-	-	-	182	18.432	172	16.304	82	2.127	69
18	963	11	3.900	2.030	319.487	1.732	194.610	1.173	124.684	70
5	15	3	2	256	73.149	254	72.498	47	597	71
16	452	13	293	437	53.952	432	51.323	63	2.606	72
13	45	15	286	508	100.222	504	98.522	70	1.629	73
1	62	2	30	25	1.957	25	1.812	4	145	74
11	30	23	297	253	30.202	251	28.923	30	1.270	75
1	5	8	140	149	10.271	149	9.813	18	458	76
2	2	1	2	72	9.131	72	6.334	67	2.797	77
49	611	65	1.050	1.700	278.884	1.687	269.225	299	9.502	78
7	7.899	13	5.371	75	72.359	75	71.087	18	1.272	79
1	1	1	13	18	7.124	18	7.118	3	6	80
3	29	-	-	52	11.523	51	4.893	33	6.630	81
1	4	2	23	20	10.007	20	9.912	2	95	82
2	4	6	43	171	55.992	171	51.343	58	4.649	83
1	1	6	2.140	90	43.670	88	14.073	15	29.596	84
15	7.938	28	7.590	426	200.675	423	158.426	129	42.248	85
-	-	1	0	178	83.299	166	13.664	177	69.545	86
2	38	5	120	119	18.111	115	15.796	39	2.315	87
6	142	5	346	279	38.981	240	5.030	148	33.951	88
6	32	-	-	42	79.115	32	3.721	40	75.394	89
3	3	1	1	55	14.048	49	1.909	22	12.139	90
15	177	6	347	376	132.144	321	10.660	210	121.484	91
9	187	8	124	208	30.758	147	7.966	143	22.791	92
1	1	2	11	6	1.082	6	478	6	604	93
1	0	-	-	10	1.590	10	1.527	5	63	94
10	44	4	35	140	45.705	133	19.136	85	26.568	95
21	232	14	170	364	79.135	296	29.107	239	50.026	96
-	-	1	0	64	6.911	60	4.361	36	2.550	97
-	-	2	51	36	3.622	36	3.513	3	110	98
12	134	3	49	384	51.226	384	39.246	60	11.980	99
12	134	6	100	484	61.759	480	47.120	99	14.640	100
-	-	-	-	-	-	-	-	-	-	101
965	446.346	1.436	1.210.459	14.933	7.985.332	13.805	6.053.825	6.431	1.901.154	102

Umsatzsteuerstatistik 2013

6.1 Ausgewählte Merkmale nach Wirtschaftsabteilungen der ÖNACE 2008 und Bundesländern

Zeile	Wirtschaftsabteilungen der ÖNACE 2008	Inneregemeinschaftlicher Erwerb		darunter steuerpflichtig				
				versteuert mit 20 %		versteuert mit 10 %		
		Fälle	1.000 EUR	Fälle	1.000 EUR	Fälle	1.000 EUR	
Burgenland								
53	Lagerei, Erbr. sonst. Dienstleist. f. d. Verkehr	<52>	16	556	15	263	1	258
54	Post-, Kurier- u.. Expressdienste	<53>	3	6	3	6	-	-
55	Verkehr und Lagerei	<H>	190	4.793	187	4.086	6	671
56	Beherbergung	<55>	153	1.797	146	1.669	37	125
57	Gastronomie	<56>	372	2.454	345	1.743	115	665
58	Beherbergung und Gastronomie	<I>	525	4.251	491	3.412	152	790
59	Verlagswesen	<58>	7	42	7	30	4	13
60	Herst., Verleih, Vertrieb v. Filmen; Kinos u.a.	<59>	34	315	32	315	3	0
61	Rundfunkveranstalter	<60>	G	G	G	G	G	G
62	Telekommunikation	<61>	G	G	G	G	G	G
63	Erbr. v. Dienstleist. d. Informationstechnologie	<62>	131	1.332	126	1.249	24	78
64	Informationsdienstleistungen	<63>	48	424	48	423	6	1
65	Information und Kommunikation	<J>	222	2.115	215	2.019	38	93
66	Erbr. v. Finanzdienstleistungen	<64>	23	697	22	693	4	3
67	Versicherungswesen (ohne Sozialversicherung)	<65>	G	G	G	G	G	G
68	damit verb. Tätigkeiten	<66>	G	G	G	G	G	G
69	Finanz- u. Versicherungsdienstleist.	<K>	34	713	33	709	4	3
70	Grundstücks- und Wohnungswesen	<L/68>	127	8.542	121	8.535	10	6
71	Rechts-, Steuerberatung, Wirtschaftsprüfung	<69>	50	60	48	57	5	3
72	Verwaltung v. Unternehmen, Unternehmensberat.	<70>	81	1.019	73	1.000	17	9
73	Architektur- u. Ingenieurbüros	<71>	145	897	137	886	27	7
74	Forschung und Entwicklung	<72>	9	620	8	620	1	0
75	Werbung und Marktforschung	<73>	108	951	103	924	14	3
76	Sonstige freiberufliche Tätigkeiten	<74>	47	796	47	796	6	1
77	Veterinärwesen	<75>	31	247	27	217	22	30
78	Erbr. v. freiberufl. Dienstleistungen	<M>	471	4.590	443	4.500	92	53
79	Vermietung v. beweglichen Sachen	<77>	30	11.189	29	11.128	4	57
80	Vermittlung und Überlassung v. Arbeitskräften	<78>	6	279	6	275	-	-
81	Reisebüros, -veranstalter, Reservierungsdienstl.	<79>	18	299	18	299	1	0
82	Wach- und Sicherheitsdienste, Detekteien	<80>	8	80	8	80	1	0
83	Gebäudebetreuung, Garten- u. Landschaftsbau	<81>	64	1.794	63	855	20	939
84	Erbr. v. sonst. wirtschaftl. Dienstleist. a.n.g.	<82>	22	667	20	665	6	1
85	Erbr. v. sonst. wirtschaftl. Dienstleist.	<N>	148	14.308	144	13.302	32	997
86	Öffentl. Verwalt., Verteidigung, Sozialvers.	<O/84>	64	450	61	427	15	21
87	Erziehung und Unterricht	<P/85>	59	661	56	594	16	52
88	Gesundheitswesen	<86>	77	1.168	71	1.021	22	147
89	Heime	<87>	18	90	17	83	7	8
90	Sozialwesen	<88>	14	50	14	33	5	17
91	Gesundheits- und Sozialwesen	<Q>	109	1.308	102	1.137	34	172
92	Kreative, künstler., unterhaltende Tätigkeiten	<90>	46	371	44	354	6	3
93	Bibliotheken, Museen, botan. u. zoolog. Gärten	<91>	4	81	4	80	2	1
94	Spiel-, Wett- und Lotteriewesen	<92>	4	13	4	13	-	-
95	Dienstleist. d. Sports, d. Unterhaltung u. Erholung	<93>	63	2.459	63	2.391	5	67
96	Kunst, Unterhaltung und Erholung	<R>	117	2.924	115	2.838	13	71
97	Interessenvertretungen, kirchl. Vereinigungen	<94>	19	127	18	86	3	40
98	Rep. v. EDV-Geräten u. Gebrauchsgütern	<95>	17	246	17	246	-	-
99	Erbr. v. sonst. überwiegend pers. Dienstleistg.	<96>	209	904	204	884	29	16
100	Erbringung v. sonst. Dienstleistg.	<S>	245	1.277	239	1.216	32	56
101	Nicht zuordenbar		-	-	-	-	-	-
102	INSGESAMT		5.951	1.444.975	5.720	1.228.041	1.116	208.090

Umsatzsteuerstatistik 2013

6.1 Ausgewählte Merkmale nach Wirtschaftsabteilungen der ÖNACE 2008 und Bundesländern

Umsatzsteuer (brutto)	Erwerbsteuer	Abziehbare Vorsteuer insgesamt	darunter Einfuhr- umsatzsteuer		darunter aus innergemein- schaftlichem Erwerb		Zahllast Gutschrift (-) (Saldo)		Zeile
			Fälle	1.000 EUR	Fälle	1.000 EUR	Fälle	1.000 EUR	
Burgenland									
10.943	78	-8.470	1	0	15	-78	38	2.552	53
95	1	-45	-	-	3	-1	9	52	54
67.458	884	-48.709	2	-3	188	-884	473	19.634	55
24.566	346	-18.847	7	-12	150	-346	391	6.064	56
32.613	415	-22.830	5	-18	369	-415	1.204	10.195	57
57.179	761	-41.677	12	-30	519	-761	1.595	16.259	58
2.405	7	-1.231	-	-	7	-7	18	1.182	59
1.639	63	-1.129	5	-2	34	-63	73	573	60
G	G	G	G	G	G	G	G	G	61
G	G	G	G	G	G	G	G	G	62
7.749	258	-5.176	8	-1	126	-249	315	2.830	63
3.294	85	-2.735	6	-75	47	-85	130	642	64
15.776	413	-10.737	19	-78	216	-404	541	5.451	65
2.596	139	-1.422	-	-	10	-93	119	1.312	66
G	G	G	G	G	G	G	G	G	67
G	G	G	G	G	G	G	G	G	68
3.830	142	-1.939	0	0	17	-96	220	2.006	69
53.911	1.708	-60.802	4	0	119	-1.686	2.131	-6.887	70
14.570	12	-3.325	1	0	49	-10	263	11.246	71
11.084	201	-5.063	7	-43	77	-200	484	6.219	72
22.381	178	-10.535	7	-16	141	-149	535	12.013	73
416	124	-516	-	-	9	-124	32	24	74
6.566	185	-3.786	6	-14	105	-185	264	2.960	75
2.102	159	-1.236	2	-6	46	-158	158	1.025	76
1.553	46	-842	1	0	30	-46	73	758	77
58.672	905	-25.303	24	-79	457	-872	1.809	34.245	78
14.575	2.231	-14.703	3	-37	28	-2.220	85	2.102	79
1.441	55	-349	-	-	6	-55	20	1.147	80
1.906	60	-3.069	1	0	18	-60	54	-1.103	81
2.006	16	-373	3	-2	7	-16	21	1.648	82
11.004	265	-7.652	1	-13	63	-261	180	3.617	83
6.928	133	-7.014	4	-206	21	-133	103	46	84
37.860	2.760	-33.160	12	-258	143	-2.745	463	7.457	85
9.836	87	-14.312	1	-1	48	-31	181	-4.423	86
3.532	124	-2.047	3	-1	48	-114	135	1.609	87
4.459	219	-3.267	3	-34	52	-185	298	1.413	88
8.337	17	-4.580	-	-	18	-17	43	3.774	89
1.598	8	-1.004	-	-	13	-8	56	604	90
14.394	244	-8.851	3	-34	83	-210	397	5.791	91
6.217	71	-7.371	4	-4	45	-71	216	-1.083	92
157	16	-769	-	-	4	-16	6	-596	93
352	3	-170	-	-	4	-3	10	185	94
6.571	485	-5.711	4	-1	61	-482	145	1.345	95
13.297	575	-14.021	8	-5	114	-572	377	-149	96
1.145	21	-2.419	1	-4	19	-21	66	-1.253	97
714	49	-434	-	-	17	-49	36	330	98
9.055	178	-3.766	2	0	199	-175	402	5.467	99
10.914	248	-6.619	3	-4	235	-245	504	4.544	100
-	-	-	-	-	-	-	-	-	101
1.528.407	266.417	-1.481.946	454	-46.013	5.753	-265.966	15.756	310.402	102

Umsatzsteuerstatistik 2013

6.1 Ausgewählte Merkmale nach Wirtschaftsabteilungen der ÖNACE 2008 und Bundesländern

Zeile	Wirtschaftsabteilungen der ÖNACE 2008	Veran- lagungs- fälle	Steuerbarer Umsatz	Reverse Charge-Umsatz		Steuerfreier Umsatz		
			1.000 EUR	Fälle	1.000 EUR	Fälle	1.000 EUR	
Kärnten								
1	Landwirtschaft, Jagd	<01>	1.048	112.772	23	1.227	157	3.481
2	Forstwirtschaft	<02>	349	116.311	23	1.697	46	5.126
3	Fischerei und Fischzucht	<03>	9	3.480	-	-	4	224
4	Land- und Forstwirtschaft, Fischerei	<A>	1.406	232.563	46	2.924	207	8.831
5	Kohlenbergbau	<05>	-	-	-	-	-	-
6	Gewinnung von Erdöl und Erdgas	<06>	-	-	-	-	-	-
7	Erzbergbau	<07>	-	-	-	-	-	-
8	Gew.v.Steinen u.Erden,sonstiger Bergbau	<08>	42	G	G	G	G	G
9	Erbr. v. Dienstleistungen für den Bergbau	<09>	2	G	G	G	G	G
10	Bergbau, Gewinnung v.Steinen u.Erden		44	227.318	16	2.522	14	76.801
11	H.v.Nahrungs-u.Futtermitteln	<10>	277	607.895	7	64	59	90.933
12	Getränkeherstellung	<11>	27	94.072	2	13	13	11.615
13	Tabakverarbeitung	<12>	-	-	-	-	-	-
14	Herstellung von Textilien	<13>	39	44.865	2	64	17	25.647
15	Herstellung von Bekleidung	<14>	54	22.198	2	0	21	6.980
16	Herstellung von Leder(waren) und Schuhen	<15>	20	29.948	1	1	8	2.030
17	Herst. v. Holz-, Flecht-, Korb- und Korkwaren	<16>	337	1.214.188	94	17.013	104	585.494
18	Herstellung v. Papier, Pappe und Waren daraus	<17>	12	345.281	7	1.034	8	285.355
19	H. v. Druckerz., Vervielf. v. besp. Datenträgern	<18>	62	80.536	9	451	29	15.868
20	Kokerei und Mineralölverarbeitung	<19>	1	G	G	G	G	G
21	Herstellung von chemischen Erzeugnissen	<20>	29	208.975	6	85	14	156.281
22	Herstellung von pharmazeutischen Erzeugnissen	<21>	10	81.018	-	-	4	56.874
23	Herstellung von Gummi und Kunststoffwaren	<22>	53	239.081	19	5.917	30	106.901
24	H. v. Glas, Keramik, Bearb. v. Steinen u. Erden	<23>	128	690.206	38	7.726	42	251.251
25	Metallerzeugung und Bearbeitung	<24>	17	516.648	6	806	13	369.871
26	Herstellung von Metallerzeugnissen	<25>	391	761.659	197	78.988	122	370.874
27	H. v. EDV-Geräten, elektron. u. opt. Erzeugnissen	<26>	47	595.109	11	294	23	455.819
28	Herstellung von elektrischen Ausrüstungen	<27>	32	141.709	11	1.218	20	76.917
29	Maschinenbau	<28>	128	1.255.956	63	10.758	80	977.862
30	H.v.Kraftwagen und Kraftwagenteilen	<29>	21	177.225	9	169	9	82.793
31	Sonstiger Fahrzeugbau	<30>	8	G	G	G	G	G
32	Herstellung von Möbeln	<31>	289	122.195	125	13.074	55	15.309
33	Herstellung von sonstigen Waren	<32>	149	55.192	9	117	87	21.881
34	Rep. u. Install. v. Maschinen u. Ausrüstungen	<33>	191	120.212	42	12.073	55	8.557
35	Herstellung von Waren	<C>	2.322	7.405.612	661	149.866	818	3.975.493
36	Energieversorgung	<35>	340	1.739.393	15	19.053	31	10.514
37	Wasserversorgung	<36>	80	G	G	G	G	G
38	Abwasserentsorgung	<37>	56	61.620	11	2.368	5	30
39	Sammlung, Behandlung, Beseitigung v. Abfällen	<38>	54	214.849	26	10.933	13	62.083
40	Beseitig. v. Umweltverschmutzung, Entsorgung	<39>	1	G	G	G	G	G
41	Energie- und Wasserversorgung	<D, E>	531	2.020.731	53	32.355	55	72.696
42	Hochbau	<41>	585	792.449	158	93.178	71	53.958
43	Tiefbau	<42>	236	2.166.257	64	328.593	15	110.787
44	Vorbereitende Baustellenarbeiten, Bauinstallation	<43>	2.367	1.232.334	1.381	216.255	288	10.593
45	Bau	<F>	3.188	4.191.040	1.603	638.026	374	175.338
46	Handel, Instandhaltung u. Reparatur v. Kfz	<45>	857	980.232	161	994	297	59.574
47	Großhandel (ohne Handel mit Kfz)	<46>	2.006	4.173.514	187	59.928	764	1.087.204
48	Einzelhandel (ohne Handel mit Kfz)	<47>	3.181	1.531.145	195	16.321	1.020	37.467
49	Handel; Instandhaltung u. Reparatur v. Kfz	<G>	6.044	6.684.891	543	77.243	2.081	1.184.245
50	Landverkehr, Transport in Rohrfernleitungen	<49>	842	627.060	71	14.378	188	14.888
51	Schifffahrt	<50>	25	5.044	1	1	5	107
52	Luftfahrt	<51>	16	28.181	-	-	8	25.879

Umsatzsteuerstatistik 2013

6.1 Ausgewählte Merkmale nach Wirtschaftsabteilungen der ÖNACE 2008 und Bundesländern

darunter gem. § 6 Abs. 1 Z. 1 in Verbindung mit § 7 Ausfuhrlieferungen		darunter gem. Art. 6 Abs. 1 Z. 1 u. 2 innergemeinschaftliche Lieferungen		Steuerpflichtiger Umsatz		darunter versteuert mit 20 % (Normalsteuersatz)		darunter versteuert mit 10 % (ermäßigter Steuersatz)		Zeile
Fälle	1.000 EUR	Fälle	1.000 EUR	Fälle	1.000 EUR	Fälle	1.000 EUR	Fälle	1.000 EUR	
Kärnten										
5	549	18	941	921	108.065	701	38.920	627	68.087	1
4	59	16	1.565	324	109.488	318	90.862	128	18.607	2
-	-	3	217	8	3.255	7	253	7	3.003	3
9	608	37	2.723	1.253	220.808	1.026	130.035	762	89.697	4
-	-	-	-	-	-	-	-	-	-	5
-	-	-	-	-	-	-	-	-	-	6
-	-	-	-	-	-	-	-	-	-	7
G	G	G	G	G	G	G	G	G	G	8
G	G	G	G	G	G	G	G	G	G	9
5	8.343	13	68.288	40	147.995	40	147.592	12	403	10
17	3.348	35	87.116	258	516.898	238	70.422	233	446.463	11
7	883	10	8.966	25	82.444	24	79.986	12	2.456	12
-	-	-	-	-	-	-	-	-	-	13
5	7.939	12	17.618	33	19.154	33	19.054	5	99	14
4	3.314	6	3.482	40	15.217	40	15.149	5	68	15
4	401	7	1.623	18	27.917	18	27.820	6	97	16
35	94.150	74	490.418	306	611.680	303	522.928	138	88.732	17
6	157.736	8	127.592	11	58.892	11	58.706	2	186	18
14	9.806	28	5.702	61	64.217	61	41.689	31	22.528	19
G	G	G	G	G	G	G	G	G	G	20
10	37.428	12	118.848	24	52.609	22	52.254	6	355	21
2	19.461	4	37.413	8	24.144	8	2.409	4	21.735	22
21	14.932	28	91.963	47	126.263	46	121.769	15	4.493	23
20	79.026	29	169.874	114	431.229	111	430.192	33	1.037	24
7	108.592	11	260.924	15	145.971	15	145.729	4	241	25
48	281.812	87	87.941	364	311.797	363	311.240	49	557	26
17	193.021	21	262.796	41	138.996	41	138.714	11	282	27
15	16.025	19	60.870	30	63.573	30	63.558	3	15	28
54	161.765	75	816.063	121	267.336	121	266.984	31	351	29
5	636	8	82.157	19	94.263	19	93.989	6	274	30
G	G	G	G	G	G	G	G	G	G	31
22	3.620	31	11.540	278	93.812	278	93.455	56	357	32
23	5.520	23	5.138	97	33.194	94	33.029	23	164	33
24	2.609	47	5.906	180	99.583	179	99.058	27	524	34
362	1.202.070	580	2.754.286	2.096	3.280.250	2.061	2.689.195	700	591.014	35
4	594	6	451	304	1.709.826	301	1.696.474	55	13.326	36
G	G	G	G	G	G	G	G	G	G	37
1	2	1	18	52	59.222	35	7.470	48	51.752	38
5	5.348	12	56.735	50	141.833	47	31.403	34	110.430	39
G	G	G	G	G	G	G	G	G	G	40
10	5.944	19	57.204	479	1.915.679	407	1.735.851	209	179.803	41
7	159	17	1.505	479	645.313	462	641.638	119	3.675	42
5	3.187	10	1.743	164	1.726.877	164	1.725.016	9	1.861	43
51	947	112	7.056	2.189	1.005.486	2.173	1.000.566	343	4.919	44
63	4.293	139	10.304	2.832	3.377.676	2.799	3.367.220	471	10.455	45
101	16.607	188	41.375	783	919.665	780	917.830	166	1.830	46
270	284.268	562	795.927	1.626	3.026.383	1.580	2.354.614	440	671.733	47
327	6.591	312	12.455	2.886	1.477.357	2.843	1.023.129	1.393	454.198	48
698	307.466	1.062	849.757	5.295	5.423.405	5.203	4.295.573	1.999	1.127.761	49
37	3.742	93	6.439	789	597.795	710	466.577	377	131.214	50
-	-	-	-	20	4.936	19	1.526	16	3.410	51
-	-	1	313	7	2.301	7	1.932	3	369	52

Umsatzsteuerstatistik 2013

6.1 Ausgewählte Merkmale nach Wirtschaftsabteilungen der ÖNACE 2008 und Bundesländern

Zeile	Wirtschaftsabteilungen der ÖNACE 2008	Innergemein- schaftlicher Erwerb		darunter steuerpflichtig			
				versteuert mit 20 %		versteuert mit 10 %	
		Fälle	1.000 EUR	Fälle	1.000 EUR	Fälle	1.000 EUR
Kärnten							
1	Landwirtschaft, Jagd <01>	159	4.656	136	1.869	71	2.777
2	Forstwirtschaft <02>	79	3.163	73	1.275	15	1.888
3	Fischerei und Fischzucht <03>	5	449	5	49	5	400
4	Land- und Forstwirtschaft, Fischerei <A>	243	8.268	214	3.193	91	5.065
5	Kohlenbergbau <05>	-	-	-	-	-	-
6	Gewinnung von Erdöl und Erdgas <06>	-	-	-	-	-	-
7	Erzbergbau <07>	-	-	-	-	-	-
8	Gew.v.Steinen u.Erden,sonstiger Bergbau <08>	G	G	G	G	G	G
9	Erbr. v. Dienstleistungen für den Bergbau <09>	G	G	G	G	G	G
10	Bergbau, Gewinnung v.Steinen u.Erden 	18	8.824	18	8.805	6	8
11	H.v.Nahrungs-u.Futtermitteln <10>	143	61.458	120	26.940	84	34.510
12	Getränkeherstellung <11>	16	6.944	15	6.934	8	9
13	Tabakverarbeitung <12>	-	-	-	-	-	-
14	Herstellung von Textilien <13>	25	18.459	25	18.458	4	1
15	Herstellung von Bekleidung <14>	24	7.568	24	7.568	1	0
16	Herstellung von Leder(waren) und Schuhen <15>	18	10.268	18	10.260	3	9
17	Herst. v. Holz-, Flecht-, Korb- und Korkwaren <16>	151	164.692	148	141.704	24	22.988
18	Herstellung v. Papier, Pappe und Waren daraus <17>	9	47.042	9	47.038	1	4
19	H. v. Druckerz., Vervielf. v. besp. Datenträgern <18>	45	10.489	44	9.719	6	770
20	Kokerei und Mineralölverarbeitung <19>	G	G	G	G	G	G
21	Herstellung von chemischen Erzeugnissen <20>	18	82.449	18	68.082	3	12
22	Herstellung von pharmazeutischen Erzeugnissen <21>	5	23.578	5	16.561	2	7.017
23	Herstellung von Gummi und Kunststoffwaren <22>	40	82.448	39	82.418	11	30
24	H. v. Glas, Keramik, Bearb. v. Steinen u. Erden <23>	77	148.912	77	148.604	16	11
25	Metallerzeugung und Bearbeitung <24>	12	82.735	12	82.730	4	5
26	Herstellung von Metallerzeugnissen <25>	237	85.113	236	84.791	18	8
27	H. v. EDV-Geräten, elektron. u. opt. Erzeugnissen <26>	35	210.446	35	210.443	4	3
28	Herstellung von elektrischen Ausrüstungen <27>	25	33.641	24	33.636	3	4
29	Maschinenbau <28>	100	365.355	100	365.306	11	49
30	H.v.Kraftwagen und Kraftwagenteilen <29>	10	87.074	10	87.073	2	1
31	Sonstiger Fahrzeugbau <30>	G	G	G	G	G	G
32	Herstellung von Möbeln <31>	165	11.233	160	11.193	12	7
33	Herstellung von sonstigen Waren <32>	86	6.999	86	6.998	13	2
34	Rep. u. Install. v. Maschinen u. Ausrüstungen <33>	117	17.728	117	17.723	6	1
35	Herstellung von Waren <C>	1.364	1.564.756	1.327	1.484.304	236	65.441
36	Energieversorgung <35>	82	572.011	77	569.779	15	2.001
37	Wasserversorgung <36>	G	G	G	G	G	G
38	Abwasserentsorgung <37>	25	869	25	869	5	0
39	Sammlung, Behandlung, Beseitigung v. Abfällen <38>	26	24.557	26	24.554	6	3
40	Beseitig. v. Umweltverschmutzung, Entsorgung <39>	G	G	G	G	G	G
41	Energie- und Wasserversorgung <D, E>	138	597.445	133	595.210	26	2.004
42	Hochbau <41>	126	3.181	123	3.163	11	14
43	Tiefbau <42>	47	83.746	47	83.585	2	160
44	Vorbereitende Baustellenarbeiten, Bauinstallation <43>	1.101	52.825	1.090	52.722	67	29
45	Bau <F>	1.274	139.752	1.260	139.470	80	203
46	Handel, Instandhaltung u. Reparatur v. Kfz <45>	519	172.713	518	172.583	28	32
47	Großhandel (ohne Handel mit Kfz) <46>	1.049	1.272.526	1.019	973.226	186	276.803
48	Einzelhandel (ohne Handel mit Kfz) <47>	1.947	153.644	1.872	143.548	521	9.430
49	Handel; Instandhaltung u. Reparatur v. Kfz <G>	3.515	1.598.883	3.409	1.289.357	735	286.265
50	Landverkehr, Transport in Rohrfernleitungen <49>	232	26.763	222	26.246	24	504
51	Schifffahrt <50>	10	24	10	24	1	0
52	Luftfahrt <51>	4	25.412	4	25.412	-	-

Umsatzsteuerstatistik 2013

6.1 Ausgewählte Merkmale nach Wirtschaftsabteilungen der ÖNACE 2008 und Bundesländern

Umsatzsteuer (brutto)	Erwerbsteuer	Abziehbare Vorsteuer insgesamt	darunter Einfuhr- umsatzsteuer		darunter aus innergemein- schaftlichem Erwerb		Zahllast Gutschrift (-) (Saldo)		Zeile
			Fälle	1.000 EUR	Fälle	1.000 EUR	Fälle	1.000 EUR	
Kärnten									
15.181	652	-17.400	7	-68	134	-586	964	-1.647	1
20.138	444	-13.608	2	-47	77	-440	337	6.964	2
360	50	-351	-	-	5	-50	8	59	3
35.679	1.146	-31.359	9	-115	216	-1.076	1.309	5.376	4
-	-	-	-	-	-	-	-	-	5
-	-	-	-	-	-	-	-	-	6
-	-	-	-	-	-	-	-	-	7
G	G	G	G	G	G	G	G	G	8
G	G	G	G	G	G	G	G	G	9
31.742	1.762	-32.003	3	-410	18	-1.762	44	1.496	10
60.114	8.839	-66.712	14	-457	139	-8.833	267	2.237	11
16.459	1.388	-11.188	3	-7	15	-1.387	26	6.659	12
-	-	-	-	-	-	-	-	-	13
5.195	3.692	-7.169	7	-660	24	-3.691	36	1.718	14
3.671	1.514	-4.058	3	-939	22	-1.513	43	1.128	15
5.629	2.053	-3.712	5	-843	17	-2.053	20	3.970	16
120.039	30.640	-182.816	19	-4.477	150	-30.628	318	-32.207	17
12.837	9.408	-52.821	6	-174	9	-9.408	12	-30.576	18
10.817	2.021	-8.806	8	-17	45	-2.021	62	4.032	19
G	G	G	G	G	G	G	G	G	20
11.414	13.618	-32.503	10	-724	18	-13.618	27	-7.471	21
5.538	4.014	-12.223	4	-1.733	5	-4.014	10	-2.671	22
25.910	16.487	-36.999	19	-2.863	40	-16.487	52	5.394	23
89.540	29.722	-104.746	16	-5.977	77	-29.706	122	14.422	24
34.015	16.546	-72.351	9	-18.592	12	-16.546	17	-21.790	25
74.654	16.959	-116.447	43	-1.950	235	-16.896	380	-24.855	26
88.937	42.089	-188.693	22	-38.811	35	-42.089	46	-57.670	27
13.119	6.728	-17.770	11	-1.154	24	-6.728	31	2.077	28
70.342	73.066	-194.898	53	-16.869	100	-73.050	128	-51.490	29
19.568	17.415	-41.493	4	-1.039	10	-17.415	21	-4.511	30
G	G	G	G	G	G	G	G	G	31
20.192	2.239	-15.021	10	-102	160	-2.219	282	7.414	32
7.036	1.400	-6.094	11	-131	76	-1.390	109	2.342	33
23.357	3.545	-22.283	24	-506	116	-3.541	190	4.614	34
718.604	303.408	-1.198.972	304	-98.048	1.334	-303.258	2.208	-177.157	35
373.055	114.156	-396.154	13	-158	82	-114.155	331	91.026	36
G	G	G	G	G	G	G	G	G	37
6.806	174	-7.371	1	-1	24	-170	55	-437	38
20.872	4.911	-27.076	6	-547	26	-4.904	53	-1.301	39
G	G	G	G	G	G	G	G	G	40
401.266	119.242	-431.309	20	-706	137	-119.230	516	89.114	41
183.361	634	-109.253	6	-15	122	-628	534	73.829	42
487.218	16.733	-303.004	6	-1.429	47	-16.687	198	199.232	43
221.574	10.548	-145.871	56	-155	1.098	-10.531	2.269	85.639	44
892.153	27.915	-558.128	68	-1.599	1.267	-27.846	3.001	358.700	45
186.773	34.520	-159.666	43	-1.298	511	-34.426	814	61.622	46
569.686	222.328	-645.661	262	-32.318	1.023	-222.137	1.907	146.143	47
254.486	29.653	-200.937	171	-2.450	1.895	-29.599	3.033	83.120	48
1.010.945	286.501	-1.006.264	476	-36.066	3.429	-286.162	5.754	290.885	49
114.796	5.300	-81.915	9	-32	228	-5.299	808	38.171	50
775	5	-634	-	-	10	-5	23	145	51
449	5.082	-6.108	2	-737	4	-5.082	15	-579	52

Umsatzsteuerstatistik 2013

6.1 Ausgewählte Merkmale nach Wirtschaftsabteilungen der ÖNACE 2008 und Bundesländern

Zeile	Wirtschaftsabteilungen der ÖNACE 2008	Veran- lagungs- fälle	Steuerbarer Umsatz	Reverse Charge-Umsatz		Steuerfreier Umsatz		
			1.000 EUR	Fälle	1.000 EUR	Fälle	1.000 EUR	
Kärnten								
53	Lagerei, Erbr. sonst. Dienstleist. f. d. Verkehr	<52>	73	100.966	7	665	25	13.605
54	Post-, Kurier- u.. Expressdienste	<151>	36	12.831	-	-	2	35
55	Verkehr und Lagerei	<H>	992	774.082	79	15.044	228	54.514
56	Beherbergung	<55>	2.450	658.813	28	1.237	299	5.940
57	Gastronomie	<56>	2.843	503.911	8	173	272	5.076
58	Beherbergung und Gastronomie	<I>	5.293	1.162.724	36	1.410	571	11.016
59	Verlagswesen	<58>	54	26.589	2	3	17	196
60	Herst., Verleih, Vertrieb v. Filmen; Kinos u.a.	<59>	153	23.308	7	52	32	1.688
61	Rundfunkveranstalter	<60>	10	4.753	1	32	1	11
62	Telekommunikation	<61>	18	22.493	2	33	6	43
63	Erbr. v. Dienstleist. d. Informationstechnologie	<62>	493	97.091	21	4.299	92	2.953
64	Informationsdienstleistungen	<63>	254	61.432	7	280	40	641
65	Information und Kommunikation	<J>	982	235.666	40	4.699	188	5.532
66	Erbr. v. Finanzdienstleistungen	<64>	330	219.487	7	1.265	-	-
67	Versicherungswesen (ohne Sozialversicherung)	<65>	4	G	G	G	G	G
68	damit verb. Tätigkeiten	<66>	264	G	G	G	G	G
69	Finanz- u. Versicherungsdienstleist.	<K>	598	229.292	13	1.438	-	-
70	Grundstücks- und Wohnungswesen	<L/68>	8.157	849.611	29	1.441	1.084	90.066
71	Rechts-, Steuerberatung, Wirtschaftsprüfung	<69>	835	212.376	22	822	76	1.799
72	Verwaltung v. Unternehmen, Unternehmensberat.	<70>	1.412	273.032	40	5.678	258	35.147
73	Architektur- u. Ingenieurbüros	<71>	1.223	313.036	78	30.176	163	29.293
74	Forschung und Entwicklung	<72>	59	14.766	3	79	22	609
75	Werbung und Marktforschung	<73>	656	88.734	35	534	123	4.101
76	Sonstige freiberufliche Tätigkeiten	<74>	475	26.472	9	395	132	2.207
77	Veterinärwesen	<75>	171	20.337	2	1	23	280
78	Erbr. v. freiberufl. Dienstleistungen	<M>	4.831	948.753	189	37.685	797	73.436
79	Vermietung v. beweglichen Sachen	<77>	185	96.445	14	1.108	45	8.132
80	Vermittlung und Überlassung v. Arbeitskräften	<78>	121	188.766	71	95.436	11	1.527
81	Reisebüros, -veranstalter, Reservierungsdienstl.	<79>	130	83.750	5	31	39	54.856
82	Wach- und Sicherheitsdienste, Detekteien	<80>	28	10.814	3	271	5	30
83	Gebäudebetreuung, Garten- u. Landschaftsbau	<81>	415	123.989	118	9.300	53	959
84	Erbr. v. sonst. wirtschaftl. Dienstleist. a.n.g.	<82>	150	29.816	3	34	40	701
85	Erbr. v. sonst. wirtschaftl. Dienstleist.	<N>	1.029	533.580	214	106.180	193	66.205
86	Öffentl. Verwalt., Verteidigung, Sozialvers.	<O/84>	151	939.574	66	1.842	16	633.207
87	Erziehung und Unterricht	<P/85>	496	51.096	11	75	208	13.451
88	Gesundheitswesen	<86>	1.637	966.923	4	287	1.481	770.876
89	Heime	<87>	83	138.571	-	-	8	7.859
90	Sozialwesen	<88>	176	150.655	2	1	60	47.870
91	Gesundheits- und Sozialwesen	<Q>	1.896	1.256.149	6	288	1.549	826.605
92	Kreative, künstler., unterhaltende Tätigkeiten	<90>	504	18.766	5	62	154	1.851
93	Bibliotheken, Museen, botan. u. zoolog. Gärten	<91>	34	6.739	-	-	9	91
94	Spiel-, Wett- und Lotteriewesen	<92>	48	37.261	-	-	7	10.610
95	Dienstleist. d. Sports, d. Unterhaltung u. Erholung	<93>	327	58.375	6	61	75	1.370
96	Kunst, Unterhaltung und Erholung	<R>	913	121.141	11	123	245	13.922
97	Interessenvertretungen, kirchl. Vereinigungen	<94>	149	33.345	-	-	36	2.700
98	Rep. v. EDV-Geräten u. Gebrauchsgütern	<95>	110	15.620	10	523	23	245
99	Erbr. v. sonst. überwiegend pers. Dienstleistg.	<96>	979	160.090	7	40	356	8.638
100	Erbringung v. sonst. Dienstleistg.	<S>	1.238	209.055	17	563	415	11.583
101	Nicht zuordenbar		9	129	1	2	4	44
102	I N S G E S A M T		40.120	28.073.004	3.634	1.073.724	9.047	7.292.988

Umsatzsteuerstatistik 2013

6.1 Ausgewählte Merkmale nach Wirtschaftsabteilungen der ÖNACE 2008 und Bundesländern

darunter gem. § 6 Abs. 1 Z. 1 in Verbindung mit § 7 Ausfuhrlieferungen		darunter gem. Art. 6 Abs. 1 Z. 1 u. 2 innergemeinschaftliche Lieferungen		Steuerpflichtiger Umsatz		darunter versteuert mit 20 % (Normalsteuersatz)		darunter versteuert mit 10 % (ermäßigter Steuersatz)		Zeile
Fälle	1.000 EUR	Fälle	1.000 EUR	Fälle	1.000 EUR	Fälle	1.000 EUR	Fälle	1.000 EUR	
Kärnten										
8	1.001	9	2.484	62	86.695	60	57.696	10	29.000	53
-	-	1	11	34	12.796	34	12.795	1	0	54
45	4.743	104	9.247	912	704.523	830	540.526	407	163.993	55
36	616	12	113	2.237	651.636	1.967	139.679	2.087	511.956	56
20	181	18	716	2.620	498.662	2.570	247.196	2.311	251.361	57
56	797	30	829	4.857	1.150.298	4.537	386.875	4.398	763.317	58
7	55	9	109	51	26.390	48	21.157	37	5.233	59
7	835	12	263	131	21.568	128	16.466	32	5.102	60
-	-	-	-	7	4.710	7	4.625	3	85	61
2	26	2	3	16	22.417	16	22.198	3	219	62
26	1.402	44	1.157	431	89.840	428	89.120	47	716	63
6	149	15	323	222	60.511	219	60.179	20	332	64
48	2.467	82	1.855	858	225.436	846	213.745	142	11.687	65
-	-	-	-	223	218.222	218	213.079	127	5.062	66
G	G	G	G	G	G	G	G	G	G	67
G	G	G	G	G	G	G	G	G	G	68
-	-	-	-	462	227.854	436	221.863	193	5.910	69
43	615	15	594	7.128	758.105	6.030	423.887	5.172	334.186	70
6	28	1	12	786	209.755	783	207.259	126	2.496	71
25	1.230	44	1.111	1.212	232.208	1.191	227.135	269	5.045	72
41	4.799	54	8.071	1.119	253.567	1.107	247.885	166	5.659	73
2	79	6	268	43	14.078	42	13.830	8	248	74
22	476	52	3.002	582	84.099	579	75.383	102	8.716	75
11	406	16	143	345	23.869	342	22.900	62	969	76
2	4	1	4	163	20.056	161	11.519	147	8.537	77
109	7.022	174	12.611	4.250	837.632	4.205	805.911	880	31.670	78
10	524	19	2.728	155	87.205	153	84.608	53	458	79
4	214	3	1.234	105	91.804	105	64.659	20	2.797	80
3	283	1	11	108	28.863	103	14.659	76	1.272	81
3	14	2	16	28	10.513	27	10.084	4	6	82
7	193	4	48	367	113.730	365	109.646	116	6.630	83
4	43	8	246	118	29.081	117	21.533	26	95	84
31	1.271	37	4.283	881	361.196	870	305.189	295	11.258	85
-	-	2	2	146	304.526	146	70.493	142	234.033	86
9	44	11	38	313	37.571	290	32.370	139	5.197	87
17	1.292	6	377	778	195.760	668	21.613	418	174.145	88
2	0	-	-	76	130.711	66	12.055	70	118.656	89
-	-	3	291	138	102.784	130	23.700	61	79.084	90
19	1.292	9	668	992	429.255	864	57.368	549	371.885	91
11	165	13	108	362	16.853	259	6.680	246	10.173	92
-	-	5	44	30	6.648	29	2.437	30	4.208	93
-	-	-	-	42	26.651	42	26.104	18	547	94
9	40	8	195	256	56.944	244	44.398	133	12.546	95
20	205	26	347	690	107.096	574	79.619	427	27.474	96
4	47	4	13	132	30.645	123	20.627	82	10.017	97
2	3	6	32	94	14.852	94	14.797	14	55	98
10	38	9	73	654	151.411	649	109.608	134	41.803	99
16	88	19	118	880	196.908	866	145.032	230	51.875	100
-	-	-	-	5	83	4	57	2	25	101
1.543	1.547.266	2.359	3.773.156	34.369	19.706.292	32.034	15.648.403	17.129	4.056.340	102

Umsatzsteuerstatistik 2013

6.1 Ausgewählte Merkmale nach Wirtschaftsabteilungen der ÖNACE 2008 und Bundesländern

Zeile	Wirtschaftsabteilungen der ÖNACE 2008	Innergemein- schaftlicher Erwerb		darunter steuerpflichtig				
				versteuert mit 20 %		versteuert mit 10 %		
		Fälle	1.000 EUR	Fälle	1.000 EUR	Fälle	1.000 EUR	
Kärnten								
53	Lagerei, Erbr. sonst. Dienstleist. f. d. Verkehr	<52>	23	989	22	370	6	619
54	Post-, Kurier- u.. Expressdienste	<53>	6	33	6	33	-	-
55	Verkehr und Lagerei	<H>	275	53.221	264	52.085	31	1.123
56	Beherbergung	<55>	651	6.771	626	5.745	195	925
57	Gastronomie	<56>	824	9.619	735	4.341	381	5.272
58	Beherbergung und Gastronomie	<I>	1.475	16.390	1.361	10.086	576	6.197
59	Verlagswesen	<58>	21	430	16	277	10	151
60	Herst., Verleih, Vertrieb v. Filmen; Kinos u.a.	<59>	81	680	79	658	9	8
61	Rundfunkveranstalter	<60>	3	36	3	36	-	-
62	Telekommunikation	<61>	7	239	7	236	3	3
63	Erbr. v. Dienstleist. d. Informationstechnologie	<62>	244	4.332	240	4.311	53	17
64	Informationsdienstleistungen	<63>	83	975	78	963	15	12
65	Information und Kommunikation	<J>	439	6.692	423	6.481	90	191
66	Erbr. v. Finanzdienstleistungen	<64>	61	6.827	58	6.526	20	145
67	Versicherungswesen (ohne Sozialversicherung)	<65>	G	G	G	G	G	G
68	damit verb. Tätigkeiten	<66>	G	G	G	G	G	G
69	Finanz- u. Versicherungsdienstleist.	<K>	97	6.973	93	6.665	23	151
70	Grundstücks- und Wohnungswesen	<L/68>	274	4.427	266	4.316	15	90
71	Rechts-, Steuerberatung, Wirtschaftsprüfung	<69>	142	246	131	241	21	5
72	Verwaltung v. Unternehmen, Unternehmensberat.	<70>	217	2.968	204	2.841	60	123
73	Architektur- u. Ingenieurbüros	<71>	384	10.602	337	10.572	94	30
74	Forschung und Entwicklung	<72>	23	1.570	23	1.509	8	61
75	Werbung und Marktforschung	<73>	250	4.274	240	4.234	43	38
76	Sonstige freiberufliche Tätigkeiten	<74>	113	627	108	503	15	41
77	Veterinärwesen	<75>	84	332	61	196	59	136
78	Erbr. v. freiberufl. Dienstleistungen	<M>	1.213	20.619	1.104	20.096	300	434
79	Vermietung v. beweglichen Sachen	<77>	73	4.982	69	4.866	10	115
80	Vermittlung und Überlassung v. Arbeitskräften	<78>	42	343	42	312	7	31
81	Reisebüros, -veranstalter, Reservierungsdienstl.	<79>	42	935	39	926	7	8
82	Wach- und Sicherheitsdienste, Detekteien	<80>	12	212	12	212	-	-
83	Gebäudebetreuung, Garten- u. Landschaftsbau	<81>	135	2.093	131	1.611	31	483
84	Erbr. v. sonst. wirtschaftl. Dienstleist. a.n.g.	<82>	30	351	28	303	5	16
85	Erbr. v. sonst. wirtschaftl. Dienstleist.	<N>	334	8.916	321	8.230	60	653
86	Öffentl. Verwalt., Verteidigung, Sozialvers.	<O/84>	56	2.813	53	2.401	19	410
87	Erziehung und Unterricht	<P/85>	144	1.728	132	1.482	49	246
88	Gesundheitswesen	<86>	189	13.638	173	4.704	61	8.920
89	Heime	<87>	37	115	35	89	15	26
90	Sozialwesen	<88>	23	415	22	401	9	13
91	Gesundheits- und Sozialwesen	<Q>	249	14.168	230	5.194	85	8.959
92	Kreative, künstler., unterhaltende Tätigkeiten	<90>	108	555	101	509	14	44
93	Bibliotheken, Museen, botan. u. zoolog. Gärten	<91>	24	377	23	323	8	54
94	Spiel-, Wett- und Lotteriewesen	<92>	8	40	8	40	-	-
95	Dienstleist. d. Sports, d. Unterhaltung u. Erholung	<93>	121	1.373	119	1.339	18	31
96	Kunst, Unterhaltung und Erholung	<R>	261	2.345	251	2.211	40	129
97	Interessenvertretungen, kirchl. Vereinigungen	<94>	32	721	26	265	16	457
98	Rep. v. EDV-Geräten u. Gebrauchsgütern	<95>	60	1.983	60	1.982	3	1
99	Erbr. v. sonst. überwiegend pers. Dienstleistg.	<96>	392	4.438	383	4.280	76	156
100	Erbringung v. sonst. Dienstleistg.	<S>	484	7.142	469	6.527	95	614
101	Nicht zuordenbar		-	-	-	-	-	-
102	I N S G E S A M T		11.853	4.063.363	11.328	3.646.109	2.557	378.186

Umsatzsteuerstatistik 2013

6.1 Ausgewählte Merkmale nach Wirtschaftsabteilungen der ÖNACE 2008 und Bundesländern

Umsatzsteuer (brutto)	Erwerbsteuer	Abziehbare Vorsteuer insgesamt	darunter Einfuhr- umsatzsteuer		darunter aus innergemein- schaftlichem Erwerb		Zahllast Gutschrift (-) (Saldo)		Zeile
			Fälle	1.000 EUR	Fälle	1.000 EUR	Fälle	1.000 EUR	
Kärnten									
18.581	136	-20.194	3	-759	22	-136	70	-1.479	53
2.677	7	-1.416	-	-	6	-7	35	1.268	54
137.278	10.530	-110.267	14	-1.528	270	-10.529	951	37.526	55
80.902	1.242	-69.467	23	-86	645	-1.221	2.294	12.663	56
74.912	1.395	-47.138	17	-100	814	-1.302	2.678	29.167	57
155.814	2.637	-116.605	40	-186	1.459	-2.523	4.972	41.830	58
4.794	71	-2.599	3	0	20	-71	53	1.987	59
4.374	132	-2.847	7	-3	79	-132	139	1.659	60
950	7	-546	1	0	3	-7	9	410	61
5.147	48	-3.310	-	-	7	-48	17	1.803	62
24.241	864	-17.524	22	-42	236	-857	469	7.577	63
12.916	194	-5.961	5	-14	79	-193	235	7.145	64
52.422	1.316	-32.787	38	-59	424	-1.308	922	20.581	65
47.174	1.320	-25.976	3	-177	30	-1.244	330	22.469	66
G	G	G	G	G	G	G	G	G	67
G	G	G	G	G	G	G	G	G	68
49.222	1.348	-27.150	4	-177	61	-1.267	598	23.371	69
119.014	872	-121.174	23	-635	255	-783	7.461	-1.632	70
41.762	49	-8.982	3	-2	136	-32	797	32.826	71
50.406	580	-28.625	17	-55	212	-548	1.329	22.092	72
58.095	2.117	-29.774	33	-374	381	-2.097	1.179	30.444	73
3.189	308	-2.850	6	-29	23	-308	49	646	74
17.375	851	-13.670	16	-429	245	-836	617	4.540	75
5.024	105	-3.270	11	-5	108	-104	384	1.859	76
3.189	53	-1.777	1	0	83	-53	164	1.466	77
179.040	4.063	-88.948	87	-894	1.188	-3.978	4.519	93.873	78
17.778	985	-12.315	9	-628	73	-985	174	6.448	79
19.991	66	-8.565	1	0	42	-66	116	11.489	80
4.654	186	-5.559	4	-83	41	-186	117	-732	81
2.142	42	-629	3	-1	12	-23	28	1.555	82
23.384	370	-7.251	8	-33	133	-366	382	16.501	83
5.134	62	-3.492	1	0	27	-58	126	1.692	84
73.083	1.711	-37.811	26	-745	328	-1.684	943	36.953	85
37.720	521	-41.746	1	-186	41	-158	150	-3.511	86
7.156	321	-4.701	3	-1	105	-170	361	2.776	87
22.503	1.833	-13.686	4	-2	126	-1.484	826	10.649	88
14.297	20	-9.851	1	0	35	-18	78	4.467	89
12.677	82	-7.005	1	0	21	-78	141	5.753	90
49.477	1.935	-30.542	6	-2	182	-1.580	1.045	20.869	91
2.481	106	-1.927	4	-1	104	-104	388	661	92
921	70	-1.191	1	-1	23	-70	31	-200	93
5.430	8	-2.080	1	-12	7	-2	48	3.357	94
10.388	271	-9.222	5	-9	117	-266	278	1.430	95
19.220	455	-14.420	11	-23	251	-442	745	5.248	96
5.184	99	-5.978	2	-1	28	-92	135	-694	97
2.998	397	-1.962	3	0	59	-396	98	1.428	98
26.355	872	-12.313	12	-20	384	-869	685	14.900	99
34.537	1.368	-20.253	17	-21	471	-1.357	918	15.634	100
14	-	-5	-	-	-	-	5		101
4.004.385	767.043	-3.904.447	1.150	-141.401	11.436	-765.106	36.422	861.938	102

Umsatzsteuerstatistik 2013

6.1 Ausgewählte Merkmale nach Wirtschaftsabteilungen der ÖNACE 2008 und Bundesländern

Zeile	Wirtschaftsabteilungen der ÖNACE 2008	Veranlagungsfälle	Steuerbarer Umsatz	Reverse Charge-Umsatz		Steuerfreier Umsatz		
			1.000 EUR	Fälle	1.000 EUR	Fälle	1.000 EUR	
Niederösterreich								
1	Landwirtschaft, Jagd	<01>	5.843	726.457	95	1.356	864	51.390
2	Forstwirtschaft	<02>	606	403.852	39	1.206	106	18.232
3	Fischerei und Fischzucht	<03>	22	4.449	-	-	4	84
4	Land- und Forstwirtschaft, Fischerei	<A>	6.471	1.134.758	134	2.562	974	69.706
5	Kohlenbergbau	<05>	1	G	G	G	G	G
6	Gewinnung von Erdöl und Erdgas	<06>	-	-	-	-	-	-
7	Erzbergbau	<07>	-	-	-	-	-	-
8	Gew.v.Steinen u.Erden,sonstiger Bergbau	<08>	93	148.909	30	6.397	29	5.466
9	Erbr. v. Dienstleistungen für den Bergbau	<09>	5	G	G	G	G	G
10	Bergbau, Gewinnung v.Steinen u.Erden		99	174.112	31	6.397	31	5.758
11	H.v.Nahrungs-u.Futtermitteln	<10>	889	2.731.501	41	9.581	214	607.801
12	Getränkeherstellung	<11>	107	255.245	8	78	49	44.943
13	Tabakverarbeitung	<12>	-	-	-	-	-	-
14	Herstellung von Textilien	<13>	88	126.993	7	10	40	79.509
15	Herstellung von Bekleidung	<14>	143	157.396	1	13	68	17.901
16	Herstellung von Leder(waren) und Schuhen	<15>	36	26.126	-	-	16	6.385
17	Herst. v. Holz-, Flecht-, Korb- und Korkwaren	<16>	577	1.356.073	138	11.046	149	489.503
18	Herstellung v. Papier, Pappe und Waren daraus	<17>	27	735.101	11	1.175	20	419.168
19	H. v. Druckerz., Vervielf. v. besp. Datenträgern	<18>	170	437.991	27	2.692	70	32.886
20	Kokerei und Mineralölverarbeitung	<19>	2	G	G	G	G	G
21	Herstellung von chemischen Erzeugnissen	<20>	103	1.324.666	14	594	71	786.054
22	Herstellung von pharmazeutischen Erzeugnissen	<21>	17	G	G	G	G	G
23	Herstellung von Gummi und Kunststoffwaren	<22>	147	1.031.611	58	13.377	100	545.023
24	H. v. Glas, Keramik, Bearb. v. Steinen u. Erden	<23>	298	973.137	103	28.267	105	144.923
25	Metallerzeugung und Bearbeitung	<24>	41	1.855.611	21	56.270	29	1.315.842
26	Herstellung von Metallerzeugnissen	<25>	735	2.556.726	357	117.171	254	1.245.509
27	H. v. EDV-Geräten, elektron. u. opt. Erzeugnissen	<26>	138	273.908	23	665	78	189.839
28	Herstellung von elektrischen Ausrüstungen	<27>	80	1.216.210	30	28.923	46	945.571
29	Maschinenbau	<28>	247	3.137.541	99	40.173	166	2.347.631
30	H.v.Kraftwagen und Kraftwagenteilen	<29>	63	558.574	12	3.517	23	378.334
31	Sonstiger Fahrzeugbau	<30>	25	423.467	4	21	9	274.737
32	Herstellung von Möbeln	<31>	667	616.161	263	21.497	123	200.945
33	Herstellung von sonstigen Waren	<32>	343	659.518	22	1.461	173	382.573
34	Rep. u. Install. v. Maschinen u. Ausrüstungen	<33>	491	327.070	100	9.281	158	40.877
35	Herstellung von Waren	<C>	5.434	20.930.153	1.342	345.834	1.972	10.570.164
36	Energieversorgung	<35>	715	2.678.218	26	7.328	97	1.861
37	Wasserversorgung	<36>	195	G	G	G	G	G
38	Abwasserentsorgung	<37>	575	116.688	26	2.080	25	309
39	Sammlung, Behandlung, Beseitigung v. Abfällen	<38>	235	1.115.559	123	143.998	73	236.954
40	Beseitig. v. Umweltverschmutzung, Entsorgung	<39>	2	G	G	G	G	G
41	Energie- und Wasserversorgung	<D, E>	1.722	3.940.808	177	153.442	207	239.381
42	Hochbau	<41>	1.816	1.624.516	384	179.180	151	53.030
43	Tiefbau	<42>	200	289.813	100	48.484	36	10.103
44	Vorbereitende Baustellenarbeiten, Bauinstallation	<43>	5.833	3.814.998	3.474	910.856	726	37.487
45	Bau	<F>	7.849	5.729.327	3.958	1.138.520	913	100.620
46	Handel, Instandhaltung u. Reparatur v. Kfz	<45>	2.805	3.660.963	363	4.329	923	231.121
47	Großhandel (ohne Handel mit Kfz)	<46>	6.278	17.753.393	681	331.484	2.721	2.516.395
48	Einzelhandel (ohne Handel mit Kfz)	<47>	9.890	15.943.470	629	73.812	3.190	285.606
49	Handel; Instandhaltung u. Reparatur v. Kfz	<G>	18.973	37.357.826	1.673	409.625	6.834	3.033.122
50	Landverkehr, Transport in Rohrfernleitungen	<49>	1.989	1.362.918	267	94.822	425	19.858
51	Schifffahrt	<50>	17	10.924	1	3	4	2.524
52	Luftfahrt	<51>	56	1.299.613	3	62	29	1.232.610

Umsatzsteuerstatistik 2013

6.1 Ausgewählte Merkmale nach Wirtschaftsabteilungen der ÖNACE 2008 und Bundesländern

darunter gem. § 6 Abs. 1 Z. 1 in Verbindung mit § 7 Ausfuhrlieferungen		darunter gem. Art. 6 Abs. 1 Z. 1 u. 2 innergemeinschaftliche Lieferungen		Steuerpflichtiger Umsatz		darunter versteuert mit 20 % (Normalsteuersatz)		darunter versteuert mit 10 % (ermäßigter Steuersatz)		Zeile
Fälle	1.000 EUR	Fälle	1.000 EUR	Fälle	1.000 EUR	Fälle	1.000 EUR	Fälle	1.000 EUR	
Niederösterreich										
187	7.952	330	23.391	5.379	673.711	3.026	183.105	2.947	424.877	1
21	332	26	5.153	558	384.414	540	320.334	265	63.304	2
-	-	-	-	17	4.365	11	597	13	3.759	3
208	8.284	356	28.544	5.954	1.062.490	3.577	504.036	3.225	491.940	4
G	G	G	G	G	G	G	G	G	G	5
-	-	-	-	-	-	-	-	-	-	6
-	-	-	-	-	-	-	-	-	-	7
6	238	21	5.021	82	137.046	82	135.020	28	2.024	8
G	G	G	G	G	G	G	G	G	G	9
8	297	22	5.254	88	161.957	88	159.931	28	2.024	10
76	114.880	137	489.070	849	2.114.119	802	226.817	783	1.887.115	11
24	5.076	41	39.647	99	210.223	92	183.476	52	26.304	12
-	-	-	-	-	-	-	-	-	-	13
23	23.699	32	55.740	82	47.474	81	47.161	16	313	14
9	2.392	6	14.718	85	139.482	83	139.423	16	59	15
7	907	6	5.318	27	19.741	27	19.134	4	607	16
41	212.078	93	273.727	524	855.524	518	675.073	239	180.268	17
13	34.219	18	384.887	25	314.758	25	313.829	11	929	18
31	2.803	54	29.828	161	402.414	157	316.998	75	85.415	19
G	G	G	G	G	G	G	G	G	G	20
42	174.732	59	610.745	92	538.018	91	505.513	33	32.505	21
G	G	G	G	G	G	G	G	G	G	22
53	95.748	93	448.076	138	473.210	138	472.686	25	521	23
36	40.734	69	85.205	273	799.946	272	793.913	59	6.033	24
23	177.949	28	1.137.891	40	483.499	40	482.841	20	659	25
110	388.573	202	856.095	687	1.194.045	686	1.172.730	108	21.315	26
52	66.057	62	123.447	125	83.404	124	83.294	11	110	27
31	234.329	40	710.382	76	241.716	76	241.111	12	604	28
108	922.378	154	1.421.347	227	749.736	226	748.409	48	1.328	29
13	43.799	21	334.533	61	176.723	61	176.464	12	259	30
7	70.603	9	204.134	21	148.710	21	148.095	5	615	31
57	67.430	71	133.106	644	393.719	642	392.862	141	843	32
42	136.086	52	220.007	233	275.485	226	274.635	51	850	33
55	6.171	123	29.026	463	276.911	462	276.424	71	487	34
859	2.842.581	1.381	7.659.201	4.950	10.014.152	4.868	7.750.614	1.802	2.262.708	35
15	733	11	884	640	2.669.029	637	2.620.656	106	48.372	36
G	G	G	G	G	G	G	G	G	G	37
2	64	7	40	519	114.299	142	18.208	495	96.089	38
25	29.147	50	205.744	214	734.607	202	232.663	167	501.940	39
G	G	G	G	G	G	G	G	G	G	40
42	29.944	70	206.782	1.553	3.547.985	1.026	2.876.148	933	671.830	41
33	1.409	25	1.148	1.665	1.392.305	1.355	1.333.237	1.034	59.068	42
9	2.508	14	6.808	175	231.226	169	229.721	34	1.502	43
214	8.064	262	22.809	5.374	2.866.655	5.363	2.856.462	774	10.149	44
256	11.981	301	30.765	7.214	4.490.186	6.887	4.419.420	1.842	70.719	45
317	40.623	536	180.891	2.571	3.425.513	2.563	3.418.564	461	6.931	46
1.252	608.629	2.103	1.820.514	5.486	14.905.514	5.357	12.010.087	1.520	2.894.348	47
861	84.732	990	138.403	9.084	15.584.052	8.889	9.606.246	4.445	5.976.761	48
2.430	733.984	3.629	2.139.808	17.141	33.915.079	16.809	25.034.897	6.426	8.878.040	49
124	4.297	203	6.413	1.866	1.248.239	1.773	1.055.786	790	192.417	50
1	2.514	-	-	12	8.397	11	5.911	11	2.487	51
4	1.155	1	150	35	66.942	32	45.717	18	21.225	52

Umsatzsteuerstatistik 2013

6.1 Ausgewählte Merkmale nach Wirtschaftsabteilungen der ÖNACE 2008 und Bundesländern

Zeile	Wirtschaftsabteilungen der ÖNACE 2008	Innergemein- schaftlicher Erwerb		darunter steuerpflichtig				
				versteuert mit 20 %		versteuert mit 10 %		
		Fälle	1.000 EUR	Fälle	1.000 EUR	Fälle	1.000 EUR	
Niederösterreich								
1	Landwirtschaft, Jagd	<01>	1.187	34.919	1.064	19.935	386	14.686
2	Forstwirtschaft	<02>	171	8.754	163	6.703	48	2.044
3	Fischerei und Fischzucht	<03>	7	135	6	26	6	109
4	Land- und Forstwirtschaft, Fischerei	<A>	1.365	43.808	1.233	26.664	440	16.839
5	Kohlenbergbau	<05>	G	G	G	G	G	G
6	Gewinnung von Erdöl und Erdgas	<06>	-	-	-	-	-	-
7	Erzbergbau	<07>	-	-	-	-	-	-
8	Gew.v.Steinen u.Erden,sonstiger Bergbau	<08>	31	6.406	31	6.406	2	1
9	Erbr. v. Dienstleistungen für den Bergbau	<09>	G	G	G	G	G	G
10	Bergbau, Gewinnung v.Steinen u.Erden		35	12.628	35	12.628	2	1
11	H.v.Nahrungs-u.Futtermitteln	<10>	483	463.729	435	165.464	247	298.197
12	Getränkeherstellung	<11>	65	29.692	63	25.795	27	3.898
13	Tabakverarbeitung	<12>	-	-	-	-	-	-
14	Herstellung von Textilien	<13>	58	23.731	58	23.614	5	1
15	Herstellung von Bekleidung	<14>	59	24.075	57	24.072	5	1
16	Herstellung von Leder(waren) und Schuhen	<15>	20	10.280	20	10.211	3	47
17	Herst. v. Holz-, Flecht-, Korb- und Korkwaren	<16>	283	288.038	279	278.959	40	8.941
18	Herstellung v. Papier, Pappe und Waren daraus	<17>	21	260.877	20	260.873	7	3
19	H. v. Druckerz., Vervielf. v. besp. Datenträgern	<18>	107	81.674	104	81.581	26	84
20	Kokerei und Mineralölverarbeitung	<19>	G	G	G	G	G	G
21	Herstellung von chemischen Erzeugnissen	<20>	79	598.747	79	598.235	25	510
22	Herstellung von pharmazeutischen Erzeugnissen	<21>	G	G	G	G	G	G
23	Herstellung von Gummi und Kunststoffwaren	<22>	123	329.464	122	329.446	17	17
24	H. v. Glas, Keramik, Bearb. v. Steinen u. Erden	<23>	206	161.806	203	161.782	35	22
25	Metallerzeugung und Bearbeitung	<24>	36	519.611	35	519.593	9	18
26	Herstellung von Metallerzeugnissen	<25>	503	593.196	501	593.101	34	45
27	H. v. EDV-Geräten, elektron. u. opt. Erzeugnissen	<26>	100	51.136	98	51.068	17	7
28	Herstellung von elektrischen Ausrüstungen	<27>	58	482.182	57	482.158	9	21
29	Maschinenbau	<28>	192	1.060.354	191	1.060.174	36	55
30	H.v.Kraftwagen und Kraftwagenteilen	<29>	39	202.085	39	202.077	6	8
31	Sonstiger Fahrzeugbau	<30>	19	175.880	19	175.878	6	3
32	Herstellung von Möbeln	<31>	418	110.408	412	110.380	48	23
33	Herstellung von sonstigen Waren	<32>	199	98.657	198	98.568	40	58
34	Rep. u. Install. v. Maschinen u. Ausrüstungen	<33>	349	40.138	346	40.101	21	4
35	Herstellung von Waren	<C>	3.432	5.634.437	3.351	5.321.150	669	312.620
36	Energieversorgung	<35>	132	49.748	122	46.591	39	3.151
37	Wasserversorgung	<36>	G	G	G	G	G	G
38	Abwasserentsorgung	<37>	66	1.116	65	1.113	7	3
39	Sammlung, Behandlung, Beseitigung v. Abfällen	<38>	105	113.442	105	112.824	23	617
40	Beseitig. v. Umweltverschmutzung, Entsorgung	<39>	G	G	G	G	G	G
41	Energie- und Wasserversorgung	<D, E>	310	164.831	299	161.051	69	3.771
42	Hochbau	<41>	303	16.617	297	16.610	24	6
43	Tiefbau	<42>	70	9.077	69	9.053	6	2
44	Vorbereitende Baustellenarbeiten, Bauinstallation	<43>	2.726	135.021	2.689	134.506	177	322
45	Bau	<F>	3.099	160.715	3.055	160.169	207	330
46	Handel, Instandhaltung u. Reparatur v. Kfz	<45>	1.649	832.647	1.638	826.945	107	108
47	Großhandel (ohne Handel mit Kfz)	<46>	3.526	5.088.426	3.397	4.555.857	736	485.802
48	Einzelhandel (ohne Handel mit Kfz)	<47>	5.727	1.729.554	5.537	1.366.583	1.371	361.378
49	Handel; Instandhaltung u. Reparatur v. Kfz	<G>	10.902	7.650.627	10.572	6.749.385	2.214	847.288
50	Landverkehr, Transport in Rohrfernleitungen	<49>	577	14.080	564	12.432	36	1.610
51	Schifffahrt	<50>	6	683	5	664	2	20
52	Luftfahrt	<51>	16	9.188	16	3.902	3	407

Umsatzsteuerstatistik 2013

6.1 Ausgewählte Merkmale nach Wirtschaftsabteilungen der ÖNACE 2008 und Bundesländern

Umsatzsteuer (brutto)	Erwerbsteuer	Abziehbare Vorsteuer insgesamt	darunter Einfuhr- umsatzsteuer		darunter aus innergemein- schaftlichem Erwerb		Zahllast Gutschrift (-) (Saldo)		Zeile
			Fälle	1.000 EUR	Fälle	1.000 EUR	Fälle	1.000 EUR	
Niederösterreich									
87.003	5.456	-107.194	27	-140	991	-4.636	5.561	-14.764	1
71.355	1.545	-43.480	2	-3	167	-1.538	576	29.420	2
496	16	-467	-	-	6	-13	18	46	3
158.854	7.017	-151.141	29	-143	1.164	-6.187	6.155	14.702	4
G	G	G	G	G	G	G	G	G	5
-	-	-	-	-	-	-	-	-	6
-	-	-	-	-	-	-	-	-	7
27.511	1.281	-19.356	2	-27	31	-1.281	91	9.426	8
G	G	G	G	G	G	G	G	G	9
32.999	2.525	-22.063	3	-163	35	-2.525	97	13.451	10
242.750	62.913	-297.716	56	-6.741	475	-62.902	866	7.978	11
40.198	5.549	-33.400	9	-714	65	-5.549	103	12.347	12
-	-	-	-	-	-	-	-	-	13
10.343	4.723	-13.046	24	-797	57	-4.722	84	2.020	14
30.717	4.815	-24.028	6	-2.141	53	-4.792	92	11.504	15
4.147	2.047	-4.253	3	-279	20	-2.047	28	1.941	16
166.317	56.686	-206.375	29	-2.646	277	-56.676	545	16.624	17
73.770	52.175	-128.983	12	-5.260	21	-52.175	25	-3.038	18
72.807	16.325	-59.734	24	-183	105	-16.317	167	29.398	19
G	G	G	G	G	G	G	G	G	20
117.482	119.698	-221.350	34	-4.285	79	-119.698	96	15.790	21
G	G	G	G	G	G	G	G	G	22
102.461	65.891	-151.083	35	-8.160	122	-65.890	144	17.247	23
166.551	32.359	-137.214	43	-1.497	203	-32.351	278	61.667	24
125.152	103.920	-284.607	20	-7.250	35	-103.907	41	-55.536	25
262.847	118.625	-365.673	97	-13.110	500	-118.615	716	15.782	26
19.962	10.214	-33.330	55	-3.521	97	-10.214	133	-3.155	27
54.954	96.434	-177.342	30	-12.575	57	-96.190	77	-25.958	28
197.711	212.040	-478.290	99	-22.454	190	-212.018	246	-68.882	29
39.694	40.416	-89.889	16	-1.028	39	-40.416	63	-9.779	30
54.454	35.176	-83.234	8	-4.631	19	-35.176	25	6.396	31
83.752	22.078	-78.197	20	-1.336	414	-22.074	658	27.633	32
74.258	19.719	-98.471	37	-12.872	177	-19.679	260	-4.494	33
58.457	8.021	-46.586	58	-3.205	346	-8.019	482	19.838	34
2.013.358	1.095.494	-3.034.220	721	-115.692	3.366	-1.095.097	5.148	73.966	35
555.432	9.633	-437.354	9	-2.446	128	-9.606	704	127.706	36
G	G	G	G	G	G	G	G	G	37
13.412	223	-17.426	2	-1	65	-223	561	-4.032	38
124.651	22.626	-140.917	13	-2.828	105	-22.622	230	6.342	39
G	G	G	G	G	G	G	G	G	40
697.016	32.587	-599.184	26	-5.278	305	-32.556	1.687	130.155	41
363.387	3.322	-203.100	14	-27	297	-3.271	1.768	163.671	42
61.050	1.811	-37.790	7	-52	69	-1.721	189	25.069	43
654.300	26.933	-459.800	136	-1.845	2.687	-26.843	5.635	221.421	44
1.078.737	32.066	-700.690	157	-1.924	3.053	-31.835	7.592	410.161	45
690.944	165.400	-595.168	153	-6.196	1.621	-165.283	2.664	261.028	46
2.821.244	959.752	-2.766.803	1.124	-105.494	3.474	-957.835	6.037	1.013.441	47
2.550.870	309.454	-2.172.094	535	-24.207	5.597	-308.952	9.424	688.187	48
6.063.058	1.434.606	-5.534.065	1.812	-135.897	10.692	-1.432.070	18.125	1.962.656	49
249.133	2.647	-180.718	25	-40	565	-2.644	1.931	71.014	50
3.502	135	-2.819	-	-	6	-135	14	803	51
16.430	821	-40.061	8	-282	16	-821	56	-22.728	52

Umsatzsteuerstatistik 2013

6.1 Ausgewählte Merkmale nach Wirtschaftsabteilungen der ÖNACE 2008 und Bundesländern

Zeile	Wirtschaftsabteilungen der ÖNACE 2008	Veran- lagungs- fälle	Steuerbarer Umsatz	Reverse Charge-Umsatz		Steuerfreier Umsatz		
			1.000 EUR	Fälle	1.000 EUR	Fälle	1.000 EUR	
Niederösterreich								
53	Lagerei, Erbr. sonst. Dienstleist. f. d. Verkehr	<52>	340	1.788.928	37	5.400	155	835.458
54	Post-, Kurier- u.. Expressdienste	<53>	119	245.076	1	8	24	103.921
55	Verkehr und Lagerei	<H>	2.521	4.707.459	309	100.295	637	2.194.371
56	Beherbergung	<55>	1.448	429.984	4	3	151	2.359
57	Gastronomie	<56>	5.906	1.453.759	39	548	626	11.594
58	Beherbergung und Gastronomie	<I>	7.354	1.883.743	43	551	777	13.953
59	Verlagswesen	<58>	208	179.688	10	642	88	10.727
60	Herst., Verleih, Vertrieb v. Filmen; Kinos u.a.	<59>	517	99.897	14	195	92	5.324
61	Rundfunkveranstalter	<60>	21	4.646	1	83	2	36
62	Telekommunikation	<61>	61	106.380	6	714	14	1.507
63	Erbr. v. Dienstleist. d. Informationstechnologie	<62>	2.522	447.305	101	8.584	415	18.069
64	Informationsdienstleistungen	<63>	1.157	105.103	37	1.024	175	14.384
65	Information und Kommunikation	<J>	4.486	943.019	169	11.242	786	50.047
66	Erbr. v. Finanzdienstleistungen	<64>	641	114.815	17	2.550	-	-
67	Versicherungswesen (ohne Sozialversicherung)	<65>	9	23.706	1	9	-	-
68	damit verb. Tätigkeiten	<66>	708	36.461	11	285	-	-
69	Finanz- u. Versicherungsdienstleist.	<K>	1.358	174.982	29	2.844	-	-
70	Grundstücks- und Wohnungswesen	<L/68>	19.107	2.157.858	66	7.959	2.927	256.379
71	Rechts-, Steuerberatung, Wirtschaftsprüfung	<69>	2.308	519.029	31	2.042	263	5.184
72	Verwaltung v. Unternehmen, Unternehmensberat.	<70>	4.378	871.360	96	12.702	744	125.822
73	Architektur- u. Ingenieurbüros	<71>	3.362	819.301	169	20.655	448	34.384
74	Forschung und Entwicklung	<72>	274	61.157	10	469	86	19.026
75	Werbung und Marktforschung	<73>	1.985	275.106	73	2.031	348	6.849
76	Sonstige freiberufliche Tätigkeiten	<74>	1.503	89.463	49	1.933	367	5.830
77	Veterinärwesen	<75>	588	85.795	7	12	75	1.441
78	Erbr. v. freiberufl. Dienstleistungen	<M>	14.398	2.721.211	435	39.844	2.331	198.536
79	Vermietung v. beweglichen Sachen	<77>	650	618.928	68	25.131	155	62.614
80	Vermittlung und Überlassung v. Arbeitskräften	<78>	177	552.627	72	72.421	25	379
81	Reisebüros, -veranstalter, Reservierungsdienstl.	<79>	249	234.214	10	349	135	126.584
82	Wach- und Sicherheitsdienste, Detekteien	<80>	93	73.891	6	397	20	235
83	Gebäudebetreuung, Garten- u. Landschaftsbau	<81>	1.427	459.385	327	43.529	281	6.454
84	Erbr. v. sonst. wirtschaftl. Dienstleist. a.n.g.	<82>	750	158.799	28	1.960	192	7.331
85	Erbr. v. sonst. wirtschaftl. Dienstleist.	<N>	3.346	2.097.844	511	143.787	808	203.597
86	Öffentl. Verwalt., Verteidigung, Sozialvers.	<O/84>	628	2.937.020	60	2.013	53	1.905.843
87	Erziehung und Unterricht	<P/85>	1.652	244.716	18	596	742	120.254
88	Gesundheitswesen	<86>	5.241	1.313.216	13	492	4.814	1.014.701
89	Heime	<87>	66	166.353	1	0	11	10.747
90	Sozialwesen	<88>	329	112.941	5	451	168	5.911
91	Gesundheits- und Sozialwesen	<Q>	5.636	1.592.510	19	943	4.993	1.031.359
92	Kreative, künstler., unterhaltende Tätigkeiten	<90>	2.011	105.630	40	925	638	6.990
93	Bibliotheken, Museen, botan. u. zoolog. Gärten	<91>	59	32.278	3	71	20	3.442
94	Spiel-, Wett- und Lotteriewesen	<92>	52	590.465	2	163	22	280.137
95	Dienstleist. d. Sports, d. Unterhaltung u. Erholung	<93>	969	178.460	14	187	298	10.029
96	Kunst, Unterhaltung und Erholung	<R>	3.091	906.833	59	1.346	978	300.598
97	Interessenvertretungen, kirchl. Vereinigungen	<94>	410	123.630	2	67	112	20.947
98	Rep. v. EDV-Geräten u. Gebrauchsgütern	<95>	283	46.634	24	364	90	2.923
99	Erbr. v. sonst. überwiegend pers. Dienstleistg.	<96>	3.180	367.748	26	1.004	1.143	23.320
100	Erbringung v. sonst. Dienstleistg.	<S>	3.873	538.012	52	1.435	1.345	47.190
101	Nicht zuordenbar		59	687	-	-	23	286
102	I N S G E S A M T		108.057	90.172.880	9.085	2.369.234	27.331	20.341.167

Umsatzsteuerstatistik 2013

6.1 Ausgewählte Merkmale nach Wirtschaftsabteilungen der ÖNACE 2008 und Bundesländern

darunter gem. § 6 Abs. 1 Z. 1 in Verbindung mit § 7 Ausfuhrlieferungen		darunter gem. Art. 6 Abs. 1 Z. 1 u. 2 innergemeinschaftliche Lieferungen		Steuerpflichtiger Umsatz		darunter versteuert mit 20 % (Normalsteuersatz)		darunter versteuert mit 10 % (ermäßigter Steuersatz)		Zeile
Fälle	1.000 EUR	Fälle	1.000 EUR	Fälle	1.000 EUR	Fälle	1.000 EUR	Fälle	1.000 EUR	
Niederösterreich										
57	52.544	49	38.171	303	948.071	301	898.155	63	49.915	53
6	20	3	8	106	141.146	104	141.092	6	55	54
192	60.530	256	44.742	2.322	2.412.795	2.221	2.146.661	888	266.099	55
42	307	7	12	1.354	427.622	1.173	131.492	1.275	295.970	56
148	1.220	54	904	5.451	1.441.618	5.285	669.137	4.970	767.808	57
190	1.527	61	916	6.805	1.869.240	6.458	800.629	6.245	1.063.778	58
40	2.863	52	7.634	185	168.319	174	156.643	114	11.676	59
23	4.002	36	853	472	94.378	466	66.338	127	28.038	60
-	-	-	-	17	4.527	16	4.482	2	46	61
3	1.224	9	242	57	104.160	56	83.972	16	20.187	62
111	4.072	186	10.683	2.246	420.652	2.234	417.972	189	2.674	63
42	1.630	52	892	1.008	89.694	998	88.626	99	1.059	64
219	13.791	335	20.304	3.985	881.730	3.944	818.033	547	63.680	65
-	-	-	-	471	112.265	442	96.206	261	16.059	66
-	-	-	-	7	23.697	6	11.851	3	11.846	67
-	-	-	-	651	36.176	596	29.701	183	6.352	68
-	-	-	-	1.129	172.138	1.044	137.758	447	34.257	69
101	1.201	39	2.332	16.673	1.893.520	12.928	1.103.646	11.504	789.420	70
44	1.614	17	56	2.181	511.803	2.161	504.167	356	7.628	71
136	26.614	105	53.644	3.870	732.835	3.793	716.115	761	16.603	72
81	5.468	110	12.222	3.034	764.261	3.001	748.946	411	15.253	73
11	7.554	7	10.574	173	41.661	166	36.989	35	4.665	74
101	1.137	112	1.953	1.802	266.227	1.789	259.262	299	6.941	75
52	709	46	918	1.209	81.700	1.169	76.326	233	5.374	76
11	313	9	125	543	84.341	536	53.537	466	30.775	77
436	43.409	406	79.492	12.812	2.482.828	12.615	2.395.342	2.561	87.239	78
36	18.798	70	37.676	572	531.182	562	521.541	128	9.641	79
11	196	3	23	149	479.827	148	479.399	19	428	80
19	1.834	10	392	199	107.281	193	33.902	112	73.380	81
2	20	4	3	80	73.260	79	72.992	10	268	82
43	496	35	2.215	1.203	409.402	1.185	384.996	365	24.344	83
33	1.633	41	3.929	606	149.507	589	145.075	123	4.425	84
144	22.977	163	44.238	2.809	1.750.459	2.756	1.637.905	757	112.486	85
4	90	7	25	621	1.029.164	602	273.985	596	754.746	86
31	715	24	215	1.014	123.865	982	113.834	326	10.020	87
63	4.815	16	789	2.190	298.023	1.947	50.103	1.022	247.919	88
1	60	-	-	60	155.605	45	4.822	55	150.783	89
9	168	6	9	206	106.579	190	12.423	78	94.156	90
73	5.043	22	798	2.456	560.207	2.182	67.348	1.155	492.858	91
55	668	47	458	1.500	97.715	1.089	43.914	977	53.771	92
8	90	11	3.352	56	28.766	52	10.999	42	17.767	93
1	1	4	1.621	42	310.165	41	307.602	17	2.563	94
28	981	29	1.091	719	168.245	696	140.872	403	27.373	95
92	1.740	91	6.522	2.317	604.891	1.878	503.387	1.439	101.474	96
12	137	21	710	336	102.615	301	58.763	195	43.845	97
7	38	20	1.648	213	43.347	212	43.071	27	276	98
52	442	44	330	2.163	343.424	2.152	271.572	350	71.832	99
71	617	85	2.688	2.712	489.386	2.665	373.406	572	115.953	100
-	-	-	-	33	401	23	234	19	167	101
5.356	3.778.709	7.248	10.272.622	92.588	67.462.479	83.553	51.117.212	41.312	16.269.438	102

Umsatzsteuerstatistik 2013

6.1 Ausgewählte Merkmale nach Wirtschaftsabteilungen der ÖNACE 2008 und Bundesländern

Zeile	Wirtschaftsabteilungen der ÖNACE 2008	Innergemein- schaftlicher Erwerb		darunter steuerpflichtig				
				versteuert mit 20 %		versteuert mit 10 %		
		Fälle	1.000 EUR	Fälle	1.000 EUR	Fälle	1.000 EUR	
Niederösterreich								
53	Lagerei, Erbr. sonst. Dienstleist. f. d. Verkehr	<52>	149	35.547	147	34.210	15	93
54	Post-, Kurier- u.. Expressdienste	<53>	26	1.339	26	1.339	2	1
55	Verkehr und Lagerei	<H>	774	60.837	758	52.547	58	2.131
56	Beherbergung	<55>	391	2.553	377	2.196	97	330
57	Gastronomie	<56>	1.538	20.954	1.365	15.100	510	5.764
58	Beherbergung und Gastronomie	<I>	1.929	23.507	1.742	17.296	607	6.094
59	Verlagswesen	<58>	81	5.813	75	967	35	4.805
60	Herst., Verleih, Vertrieb v. Filmen; Kinos u.a.	<59>	230	1.985	226	1.764	42	213
61	Rundfunkveranstalter	<60>	8	37	8	37	1	0
62	Telekommunikation	<61>	41	8.835	40	8.821	6	4
63	Erbr. v. Dienstleist. d. Informationstechnologie	<62>	986	12.488	956	12.174	207	59
64	Informationsdienstleistungen	<63>	361	3.847	343	3.800	68	26
65	Information und Kommunikation	<J>	1.707	33.005	1.648	27.563	359	5.107
66	Erbr. v. Finanzdienstleistungen	<64>	124	2.352	121	2.292	20	59
67	Versicherungswesen (ohne Sozialversicherung)	<65>	2	7	2	6	1	0
68	damit verb. Tätigkeiten	<66>	108	805	104	703	12	101
69	Finanz- u. Versicherungsdienstleist.	<K>	234	3.164	227	3.001	33	160
70	Grundstücks- und Wohnungswesen	<L/68>	596	19.640	574	19.248	46	205
71	Rechts-, Steuerberatung, Wirtschaftsprüfung	<69>	380	975	363	854	51	109
72	Verwaltung v. Unternehmen, Unternehmensberat.	<70>	720	56.980	654	56.620	194	338
73	Architektur- u. Ingenieurbüros	<71>	940	16.020	856	15.741	258	85
74	Forschung und Entwicklung	<72>	59	26.077	57	25.978	21	45
75	Werbung und Marktforschung	<73>	670	6.608	642	6.382	113	209
76	Sonstige freiberufliche Tätigkeiten	<74>	397	3.368	383	3.295	62	46
77	Veterinärwesen	<75>	311	1.578	249	1.035	191	541
78	Erbr. v. freiberufl. Dienstleistungen	<M>	3.477	111.606	3.204	109.905	890	1.373
79	Vermietung v. beweglichen Sachen	<77>	238	58.297	234	57.378	17	875
80	Vermittlung und Überlassung v. Arbeitskräften	<78>	47	498	42	494	6	4
81	Reisebüros, -veranstalter, Reservierungsdienstl.	<79>	66	607	63	569	9	34
82	Wach- und Sicherheitsdienste, Detekteien	<80>	30	528	30	460	7	62
83	Gebäudebetreuung, Garten- u. Landschaftsbau	<81>	454	8.949	440	7.312	103	1.607
84	Erbr. v. sonst. wirtschaftl. Dienstleist. a.n.g.	<82>	169	6.128	162	6.101	20	22
85	Erbr. v. sonst. wirtschaftl. Dienstleist.	<N>	1.004	75.007	971	72.314	162	2.604
86	Öffentl. Verwalt., Verteidigung, Sozialvers.	<O/84>	214	21.790	200	15.050	86	6.703
87	Erziehung und Unterricht	<P/85>	386	4.318	344	3.616	156	694
88	Gesundheitswesen	<86>	609	4.830	546	3.855	166	812
89	Heime	<87>	36	176	34	144	16	32
90	Sozialwesen	<88>	58	179	50	169	21	10
91	Gesundheits- und Sozialwesen	<Q>	703	5.185	630	4.168	203	854
92	Kreative, künstler., unterhaltende Tätigkeiten	<90>	360	1.315	338	1.287	59	17
93	Bibliotheken, Museen, botan. u. zoolog. Gärten	<91>	34	884	33	617	22	262
94	Spiel-, Wett- und Lotteriewesen	<92>	13	4.092	13	4.020	8	73
95	Dienstleist. d. Sports, d. Unterhaltung u. Erholung	<93>	338	8.533	329	8.003	80	491
96	Kunst, Unterhaltung und Erholung	<R>	745	14.824	713	13.927	169	843
97	Interessenvertretungen, kirchl. Vereinigungen	<94>	94	1.560	82	913	37	644
98	Rep. v. EDV-Geräten u. Gebrauchsgütern	<95>	126	6.224	126	6.220	8	1
99	Erbr. v. sonst. überwiegend pers. Dienstleistg.	<96>	1.086	8.744	1.053	8.502	187	229
100	Erbringung v. sonst. Dienstleistg.	<S>	1.306	16.528	1.261	15.635	232	874
101	Nicht zuordenbar		-	-	-	-	-	-
102	I N S G E S A M T		32.218	14.056.463	30.817	12.785.316	6.602	1.208.486

Umsatzsteuerstatistik 2013

6.1 Ausgewählte Merkmale nach Wirtschaftsabteilungen der ÖNACE 2008 und Bundesländern

Umsatzsteuer (brutto)	Erwerbsteuer	Abziehbare Vorsteuer insgesamt	darunter Einfuhr- umsatzsteuer		darunter aus innergemein- schaftlichem Erwerb		Zahllast Gutschrift (-) (Saldo)		Zeile
			Fälle	1.000 EUR	Fälle	1.000 EUR	Fälle	1.000 EUR	
Niederösterreich									
458.504	6.851	-453.681	29	-892	147	-6.844	337	11.667	53
49.725	268	-48.853	3	-27	26	-268	110	1.130	54
777.294	10.722	-726.132	65	-1.241	760	-10.712	2.448	61.886	55
56.492	472	-41.966	4	-12	384	-446	1.395	15.011	56
217.955	3.596	-149.404	49	-281	1.512	-3.579	5.604	72.232	57
274.447	4.068	-191.370	53	-293	1.896	-4.025	6.999	87.243	58
34.271	674	-16.394	11	-49	79	-673	196	18.542	59
17.023	374	-11.812	27	-48	225	-373	489	5.581	60
980	7	-937	-	-	8	-7	19	50	61
38.317	1.765	-33.038	5	-25	38	-1.756	60	7.043	62
92.094	2.441	-44.678	93	-92	952	-2.433	2.418	49.839	63
18.858	763	-8.487	27	-93	345	-760	1.097	11.122	64
201.543	6.024	-115.346	163	-307	1.647	-6.002	4.279	92.177	65
22.039	464	-13.970	4	-21	58	-281	636	8.520	66
3.607	1	-5.946	-	-	1	-1	9	-2.338	67
6.707	151	-4.232	5	-9	84	-128	698	2.633	68
32.353	616	-24.148	9	-30	143	-410	1.343	8.815	69
304.731	3.870	-412.065	45	-491	573	-3.799	17.326	-102.214	70
101.996	182	-27.489	10	-26	372	-163	2.222	74.688	71
155.824	11.358	-94.489	54	-1.506	697	-11.339	4.162	71.798	72
163.546	3.157	-72.774	74	-363	913	-3.096	3.196	93.622	73
10.505	5.200	-20.255	22	-620	56	-4.716	216	-4.555	74
54.575	1.297	-34.113	55	-125	658	-1.281	1.879	21.731	75
17.802	664	-9.356	28	-37	382	-658	1.281	9.127	76
13.810	261	-6.424	7	-12	305	-259	552	7.646	77
518.058	22.119	-264.900	250	-2.689	3.383	-21.512	13.508	274.057	78
111.867	11.563	-93.067	19	-458	233	-11.535	609	30.382	79
96.385	99	-7.065	3	-93	44	-98	169	89.416	80
14.567	117	-15.805	7	-1	63	-115	216	-1.124	81
14.710	98	-2.177	2	0	29	-98	87	12.632	82
86.738	1.623	-38.802	24	-310	445	-1.606	1.253	49.500	83
30.472	1.222	-16.155	12	-14	163	-1.219	643	15.538	84
354.739	14.722	-173.071	67	-876	977	-14.671	2.977	196.344	85
130.703	3.680	-129.349	3	-5	184	-376	626	4.938	86
24.296	792	-14.067	22	-22	285	-599	1.158	11.020	87
35.037	852	-27.499	8	-4	350	-407	2.408	8.383	88
16.047	32	-8.565	1	0	35	-31	63	7.514	89
11.950	35	-6.631	1	0	56	-33	219	5.354	90
63.034	919	-42.695	10	-4	441	-471	2.690	21.251	91
14.788	259	-11.309	30	-23	349	-256	1.558	3.738	92
4.123	150	-6.569	8	-4	34	-149	58	-2.297	93
64.359	811	-37.489	4	-27	13	-717	49	27.685	94
31.647	1.650	-24.738	28	-43	331	-1.640	760	8.543	95
114.917	2.870	-80.105	70	-97	727	-2.762	2.425	37.669	96
16.437	247	-13.690	3	-1	87	-208	355	2.990	97
9.446	1.244	-5.819	12	-287	122	-1.234	227	4.871	98
61.852	1.723	-29.301	36	-80	1.049	-1.717	2.229	34.271	99
87.735	3.214	-48.810	51	-368	1.258	-3.159	2.811	42.132	100
63	-	-25	-	-	-	-	37	38	101
12.927.936	2.677.912	-12.263.444	3.556	-265.519	30.889	-2.668.768	97.431	3.340.446	102

Umsatzsteuerstatistik 2013

6.1 Ausgewählte Merkmale nach Wirtschaftsabteilungen der ÖNACE 2008 und Bundesländern

Zeile	Wirtschaftsabteilungen der ÖNACE 2008	Veran- lagungs- fälle	Steuerbarer Umsatz	Reverse Charge-Umsatz		Steuerfreier Umsatz		
			1.000 EUR	Fälle	1.000 EUR	Fälle	1.000 EUR	
Oberösterreich								
1	Landwirtschaft, Jagd	<01>	3.016	347.569	88	993	393	25.127
2	Forstwirtschaft	<02>	342	80.928	25	635	48	3.777
3	Fischerei und Fischzucht	<03>	23	6.767	1	1	7	453
4	Land- und Forstwirtschaft, Fischerei	<A>	3.381	435.264	114	1.629	448	29.357
5	Kohlenbergbau	<05>	-	-	-	-	-	-
6	Gewinnung von Erdöl und Erdgas	<06>	1	G	G	G	G	G
7	Erzbergbau	<07>	-	-	-	-	-	-
8	Gew.v.Steinen u.Erden,sonstiger Bergbau	<08>	80	205.033	24	2.249	20	53.149
9	Erbr. v. Dienstleistungen für den Bergbau	<09>	1	G	G	G	G	G
10	Bergbau, Gewinnung v.Steinen u.Erden		82	207.113	24	2.249	20	53.149
11	H.v.Nahrungs-u.Futtermitteln	<10>	941	4.419.591	42	1.466	258	1.334.694
12	Getränkeherstellung	<11>	75	1.043.006	10	432	34	101.456
13	Tabakverarbeitung	<12>	-	-	-	-	-	-
14	Herstellung von Textilien	<13>	90	271.463	6	1.713	50	169.040
15	Herstellung von Bekleidung	<14>	123	163.424	2	2	60	81.916
16	Herstellung von Leder(waren) und Schuhen	<15>	49	112.190	2	5	28	86.748
17	Herst. v. Holz-, Flecht-, Korb- und Korkwaren	<16>	707	1.192.037	182	37.730	253	304.721
18	Herstellung v. Papier, Pappe und Waren daraus	<17>	34	1.446.632	18	6.728	26	922.175
19	H. v. Druckerz., Vervielf. v. bsp. Datenträgern	<18>	152	249.694	33	1.289	89	17.761
20	Kokerei und Mineralölverarbeitung	<19>	3	8.051	-	-	2	761
21	Herstellung von chemischen Erzeugnissen	<20>	65	2.423.096	16	12.552	39	1.547.612
22	Herstellung von pharmazeutischen Erzeugnissen	<21>	10	661.001	2	130	5	627.428
23	Herstellung von Gummi und Kunststoffwaren	<22>	156	2.310.039	70	16.609	113	1.611.349
24	H. v. Glas, Keramik, Bearb. v. Steinen u. Erden	<23>	312	922.748	115	83.409	126	79.277
25	Metallerzeugung und Bearbeitung	<24>	30	7.188.418	21	90.834	24	5.616.477
26	Herstellung von Metallerzeugnissen	<25>	981	2.633.084	491	171.799	450	1.002.704
27	H. v. EDV-Geräten, elektron. u. opt. Erzeugnissen	<26>	115	528.223	15	171	70	354.410
28	Herstellung von elektrischen Ausrüstungen	<27>	129	2.204.692	55	13.305	84	1.706.061
29	Maschinenbau	<28>	438	5.547.952	206	46.498	308	3.908.952
30	H.v.Kraftwagen und Kraftwagenteilen	<29>	83	6.031.898	33	32.620	46	5.422.364
31	Sonstiger Fahrzeugbau	<30>	29	958.839	5	387	16	813.667
32	Herstellung von Möbeln	<31>	720	1.009.137	287	23.903	210	231.700
33	Herstellung von sonstigen Waren	<32>	374	636.905	29	4.014	225	396.923
34	Rep. u. Install. v. Maschinen u. Ausrüstungen	<33>	463	806.405	168	83.183	178	63.364
35	Herstellung von Waren	<C>	6.079	42.768.525	1.808	628.779	2.694	26.401.560
36	Energieversorgung	<35>	897	3.775.556	32	41.513	56	14.347
37	Wasserversorgung	<36>	390	33.499	3	19	18	165
38	Abwasserentsorgung	<37>	165	82.051	22	1.807	3	26
39	Sammlung, Behandlung, Beseitigung v. Abfällen	<38>	170	484.317	60	68.801	35	38.310
40	Beseitig. v. Umweltverschmutzung, Entsorgung	<39>	3	7.724	2	37	2	81
41	Energie- und Wasserversorgung	<D, E>	1.625	4.383.147	119	112.177	114	52.929
42	Hochbau	<41>	986	2.325.283	306	241.606	144	145.767
43	Tiefbau	<42>	347	1.668.677	140	422.587	37	6.845
44	Vorbereitende Baustellenarbeiten, Bauinstallation	<43>	5.117	4.091.048	3.316	901.542	756	78.529
45	Bau	<F>	6.450	8.085.008	3.762	1.565.735	937	231.141
46	Handel, Instandhaltung u. Reparatur v. Kfz	<45>	2.190	3.044.179	421	6.998	894	321.861
47	Großhandel (ohne Handel mit Kfz)	<46>	5.798	16.931.353	664	245.832	2.486	2.748.287
48	Einzelhandel (ohne Handel mit Kfz)	<47>	7.464	10.811.297	508	57.682	2.423	173.132
49	Handel; Instandhaltung u. Reparatur v. Kfz	<G>	15.452	30.786.829	1.593	310.512	5.803	3.243.280
50	Landverkehr, Transport in Rohrfernleitungen	<49>	1.887	1.653.457	242	99.300	444	110.794
51	Schifffahrt	<50>	22	6.129	-	-	7	593
52	Luftfahrt	<51>	34	14.305	1	134	11	11.205

Umsatzsteuerstatistik 2013

6.1 Ausgewählte Merkmale nach Wirtschaftsabteilungen der ÖNACE 2008 und Bundesländern

darunter gem. § 6 Abs. 1 Z. 1 in Verbindung mit § 7 Ausfuhrlieferungen		darunter gem. Art. 6 Abs. 1 Z. 1 u. 2 innergemeinschaftliche Lieferungen		Steuerpflichtiger Umsatz		darunter versteuert mit 20 % (Normalsteuersatz)		darunter versteuert mit 10 % (ermäßigter Steuersatz)		Zeile
Fälle	1.000 EUR	Fälle	1.000 EUR	Fälle	1.000 EUR	Fälle	1.000 EUR	Fälle	1.000 EUR	
Oberösterreich										
46	957	140	19.544	2.718	321.449	2.030	64.878	2.150	251.434	1
6	59	23	2.538	323	76.516	312	61.681	136	14.716	2
-	-	5	424	21	6.313	17	283	18	6.029	3
52	1.016	168	22.506	3.062	404.278	2.359	126.842	2.304	272.179	4
-	-	-	-	-	-	-	-	-	-	5
G	G	G	G	G	G	G	G	G	G	6
-	-	-	-	-	-	-	-	-	-	7
5	4.602	15	48.137	73	149.635	69	132.007	33	17.623	8
G	G	G	G	G	G	G	G	G	G	9
5	4.602	15	48.137	74	151.715	70	134.087	33	17.623	10
88	153.441	186	1.179.543	912	3.083.431	868	187.765	818	2.895.616	11
11	30.854	32	62.757	69	941.119	61	870.968	38	70.085	12
-	-	-	-	-	-	-	-	-	-	13
27	27.662	42	141.211	82	100.710	80	99.852	22	858	14
24	16.585	30	64.872	93	81.507	93	81.388	18	119	15
14	17.481	23	69.231	41	25.436	41	25.097	13	339	16
78	62.187	197	237.518	664	849.585	658	768.268	338	81.300	17
19	179.496	25	737.996	32	517.729	32	504.558	12	13.171	18
29	2.228	82	14.395	143	230.643	143	198.660	78	31.983	19
2	165	2	597	2	7.290	2	7.286	1	3	20
27	579.559	38	962.396	60	862.932	60	831.392	20	31.540	21
5	458.827	5	168.601	9	33.443	9	15.442	4	18.001	22
80	418.919	108	1.192.380	147	682.080	146	680.788	42	1.293	23
37	15.736	86	53.102	269	760.062	268	749.906	68	10.156	24
19	1.144.421	24	4.458.504	27	1.481.106	27	1.465.737	8	15.369	25
193	199.237	378	799.535	907	1.458.581	905	1.457.064	151	1.517	26
45	186.398	63	167.828	103	173.641	103	173.318	25	323	27
60	543.343	78	1.162.673	117	485.326	117	484.129	32	1.197	28
223	1.508.418	293	2.375.218	413	1.592.502	413	1.589.615	110	2.887	29
29	1.537.276	44	3.882.582	81	576.914	81	574.022	24	2.892	30
12	382.726	15	427.336	27	144.785	27	144.647	6	138	31
88	41.631	149	188.155	688	753.534	687	742.417	191	11.117	32
67	178.052	89	190.864	267	235.967	265	235.082	74	885	33
60	16.484	145	45.054	430	659.859	429	659.013	58	834	34
1.237	7.701.126	2.134	18.582.348	5.583	15.738.182	5.515	12.546.414	2.151	3.191.623	35
7	770	13	469	840	3.719.695	839	3.543.317	102	176.350	36
3	27	1	55	356	33.315	118	4.180	351	29.114	37
1	9	-	-	156	80.218	79	21.921	141	58.297	38
10	993	26	37.085	159	377.206	145	83.508	130	293.698	39
-	-	1	3	3	7.606	3	2.231	2	5.376	40
21	1.799	41	37.612	1.514	4.218.040	1.184	3.655.157	726	562.835	41
19	14.717	29	3.377	815	1.937.910	794	1.920.564	278	17.346	42
7	3.810	29	2.906	268	1.239.245	268	1.234.938	36	4.303	43
216	20.692	424	47.496	4.715	3.110.977	4.699	3.082.708	792	28.259	44
242	39.219	482	53.779	5.798	6.288.132	5.761	6.238.210	1.106	49.908	45
306	44.003	655	272.388	2.031	2.715.320	2.026	2.710.278	413	5.041	46
1.126	591.588	2.029	2.139.064	5.193	13.937.233	5.104	10.965.665	1.441	2.971.478	47
700	36.626	931	97.389	6.898	10.580.483	6.769	6.873.837	3.402	3.706.635	48
2.132	672.217	3.615	2.508.841	14.122	27.233.036	13.899	20.549.780	5.256	6.683.154	49
120	16.279	239	11.543	1.782	1.443.362	1.697	1.209.239	872	234.119	50
1	44	1	37	20	5.536	16	1.513	16	4.023	51
2	5	1	5	25	2.966	24	2.292	9	674	52

Umsatzsteuerstatistik 2013

6.1 Ausgewählte Merkmale nach Wirtschaftsabteilungen der ÖNACE 2008 und Bundesländern

Zeile	Wirtschaftsabteilungen der ÖNACE 2008	Innergemein- schaftlicher Erwerb		darunter steuerpflichtig				
				versteuert mit 20 %		versteuert mit 10 %		
		Fälle	1.000 EUR	Fälle	1.000 EUR	Fälle	1.000 EUR	
Oberösterreich								
1	Landwirtschaft, Jagd	<01>	855	40.333	750	15.169	371	24.899
2	Forstwirtschaft	<02>	105	4.062	103	2.945	19	1.113
3	Fischerei und Fischzucht	<03>	12	3.304	8	66	8	3.238
4	Land- und Forstwirtschaft, Fischerei	<A>	972	47.699	861	18.180	398	29.250
5	Kohlenbergbau	<05>	-	-	-	-	-	-
6	Gewinnung von Erdöl und Erdgas	<06>	G	G	G	G	G	G
7	Erzbergbau	<07>	-	-	-	-	-	-
8	Gew.v.Steinen u.Erden,sonstiger Bergbau	<08>	30	5.936	30	5.770	5	166
9	Erbr. v. Dienstleistungen für den Bergbau	<09>	G	G	G	G	G	G
10	Bergbau, Gewinnung v.Steinen u.Erden		31	5.979	31	5.813	5	166
11	H.v.Nahrungs-u.Futtermitteln	<10>	611	732.479	555	191.019	402	539.104
12	Getränkeherstellung	<11>	53	110.780	52	89.774	24	21.003
13	Tabakverarbeitung	<12>	-	-	-	-	-	-
14	Herstellung von Textilien	<13>	66	85.247	66	85.220	8	13
15	Herstellung von Bekleidung	<14>	77	38.369	76	38.363	12	5
16	Herstellung von Leder(waren) und Schuhen	<15>	41	38.096	41	38.092	4	4
17	Herst. v. Holz-, Flecht-, Korb- und Korkwaren	<16>	424	197.008	418	189.859	60	6.793
18	Herstellung v. Papier, Pappe und Waren daraus	<17>	28	253.753	28	222.361	11	30.626
19	H. v. Druckerz., Vervielf. v. besp. Datenträgern	<18>	112	27.199	112	27.180	28	17
20	Kokerei und Mineralölverarbeitung	<19>	2	1.415	2	1.415	-	-
21	Herstellung von chemischen Erzeugnissen	<20>	52	553.414	51	552.160	19	923
22	Herstellung von pharmazeutischen Erzeugnissen	<21>	6	266.716	6	46.748	4	219.969
23	Herstellung von Gummi und Kunststoffwaren	<22>	128	686.627	128	686.508	26	33
24	H. v. Glas, Keramik, Bearb. v. Steinen u. Erden	<23>	191	84.369	191	84.308	32	51
25	Metallerzeugung und Bearbeitung	<24>	25	1.753.832	25	1.753.603	11	229
26	Herstellung von Metallerzeugnissen	<25>	702	467.530	698	466.218	87	51
27	H. v. EDV-Geräten, elektron. u. opt. Erzeugnissen	<26>	89	86.022	88	85.894	16	24
28	Herstellung von elektrischen Ausrüstungen	<27>	97	608.530	97	608.365	28	34
29	Maschinenbau	<28>	363	1.400.572	363	1.394.758	68	182
30	H.v.Kraftwagen und Kraftwagenteilen	<29>	61	3.495.619	61	3.495.600	7	15
31	Sonstiger Fahrzeugbau	<30>	24	244.215	24	244.204	3	8
32	Herstellung von Möbeln	<31>	450	148.947	447	148.873	44	46
33	Herstellung von sonstigen Waren	<32>	248	100.113	248	99.697	46	36
34	Rep. u. Install. v. Maschinen u. Ausrüstungen	<33>	320	94.445	316	93.813	35	131
35	Herstellung von Waren	<C>	4.170	11.475.297	4.093	10.644.032	975	819.297
36	Energieversorgung	<35>	143	19.483	130	18.532	42	924
37	Wasserversorgung	<36>	17	167	17	167	1	0
38	Abwasserentsorgung	<37>	45	612	45	611	3	1
39	Sammlung, Behandlung, Beseitigung v. Abfällen	<38>	77	22.396	77	22.323	17	73
40	Beseitig. v. Umweltverschmutzung, Entsorgung	<39>	3	19	3	13	2	7
41	Energie- und Wasserversorgung	<D, E>	285	42.677	272	41.646	65	1.005
42	Hochbau	<41>	281	86.835	273	38.236	27	11
43	Tiefbau	<42>	93	30.115	93	30.111	7	2
44	Vorbereitende Baustellenarbeiten, Bauinstallation	<43>	2.605	159.708	2.577	158.395	187	71
45	Bau	<F>	2.979	276.658	2.943	226.742	221	84
46	Handel, Instandhaltung u. Reparatur v. Kfz	<45>	1.440	377.758	1.432	376.952	87	117
47	Großhandel (ohne Handel mit Kfz)	<46>	3.373	4.800.551	3.268	3.981.536	730	811.226
48	Einzelhandel (ohne Handel mit Kfz)	<47>	4.696	2.332.959	4.540	1.870.186	1.333	462.346
49	Handel; Instandhaltung u. Reparatur v. Kfz	<G>	9.509	7.511.268	9.240	6.228.674	2.150	1.273.689
50	Landverkehr, Transport in Rohrfernleitungen	<49>	633	77.167	618	74.609	49	2.371
51	Schifffahrt	<50>	13	95	13	77	3	18
52	Luftfahrt	<51>	7	222	7	213	2	9

Umsatzsteuerstatistik 2013

6.1 Ausgewählte Merkmale nach Wirtschaftsabteilungen der ÖNACE 2008 und Bundesländern

Umsatzsteuer (brutto)	Erwerbsteuer	Abziehbare Vorsteuer insgesamt	darunter Einfuhr- umsatzsteuer		darunter aus innergemein- schaftlichem Erwerb		Zahllast Gutschrift (-) (Saldo)		Zeile
			Fälle	1.000 EUR	Fälle	1.000 EUR	Fälle	1.000 EUR	
Oberösterreich									
39.025	5.525	-65.229	15	-105	689	-4.717	2.855	-20.673	1
14.247	700	-9.420	1	0	101	-697	334	5.526	2
660	337	-659	-	-	11	-331	21	338	3
53.932	6.562	-75.308	16	-105	801	-5.745	3.210	-14.809	4
-	-	-	-	-	-	-	-	-	5
G	G	G	G	G	G	G	G	G	6
-	-	-	-	-	-	-	-	-	7
29.285	1.171	-25.931	2	-111	30	-1.171	79	4.525	8
G	G	G	G	G	G	G	G	G	9
29.972	1.180	-26.285	2	-111	31	-1.180	81	4.867	10
339.078	92.114	-506.596	66	-3.738	606	-92.093	928	-75.510	11
185.489	20.055	-112.726	8	-328	52	-20.054	75	92.820	12
-	-	-	-	-	-	-	-	-	13
21.986	17.045	-41.078	26	-5.765	65	-17.043	85	-2.047	14
19.511	7.673	-20.041	17	-3.056	72	-7.672	102	7.143	15
7.569	7.619	-16.341	17	-2.281	38	-7.566	48	-1.155	16
169.488	38.651	-170.292	57	-3.141	420	-37.842	681	37.841	17
134.102	47.535	-218.687	20	-2.739	28	-47.517	34	-37.036	18
43.313	5.438	-31.610	19	-158	112	-5.438	147	17.140	19
1.460	283	-1.148	-	-	2	-283	3	595	20
198.979	110.524	-394.179	22	-24.929	52	-110.509	65	-84.641	21
35.711	31.346	-100.516	5	-6.405	6	-31.346	10	-33.459	22
151.459	137.305	-310.314	59	-10.511	127	-137.292	155	-21.538	23
157.693	16.867	-120.856	38	-2.617	186	-16.858	287	53.681	24
409.391	350.743	-1.117.370	19	-137.878	25	-350.743	30	-357.238	25
322.058	93.249	-353.295	160	-12.798	696	-93.196	955	62.021	26
38.043	17.181	-64.618	51	-11.822	88	-17.181	112	-9.394	27
122.909	121.676	-307.040	63	-20.759	97	-121.653	129	-62.461	28
392.517	278.970	-814.391	178	-37.897	362	-276.925	437	-144.008	29
159.844	699.122	-976.537	24	-26.604	61	-699.108	83	-117.558	30
36.666	48.842	-149.942	12	-27.473	23	-48.841	29	-63.831	31
157.483	29.779	-125.596	47	-701	446	-29.748	700	61.680	32
52.726	19.943	-81.102	56	-14.707	211	-19.850	300	-8.435	33
157.042	18.776	-119.274	77	-1.746	313	-18.719	452	56.673	34
3.314.517	2.210.736	-6.153.549	1.041	-358.053	4.088	-2.207.477	5.847	-628.717	35
832.878	3.799	-628.115	11	-1.725	142	-3.799	884	208.554	36
3.852	33	-5.804	1	0	15	-33	386	-1.922	37
10.243	122	-9.573	1	0	45	-122	163	783	38
54.361	4.472	-63.142	7	-210	76	-4.471	168	-4.311	39
992	3	-758	-	-	3	-3	3	237	40
902.326	8.429	-707.392	20	-1.935	281	-8.428	1.604	203.341	41
557.367	7.648	-314.603	11	-76	265	-7.587	947	249.526	42
366.209	6.022	-239.285	16	-551	90	-5.974	321	132.458	43
728.750	31.686	-522.914	119	-1.067	2.582	-31.569	5.005	237.181	44
1.652.326	45.356	-1.076.802	146	-1.694	2.937	-45.130	6.273	619.165	45
545.911	75.402	-499.016	141	-6.802	1.421	-75.328	2.107	122.249	46
2.593.199	877.430	-2.609.788	1.042	-114.681	3.321	-876.750	5.647	860.973	47
1.788.722	420.272	-1.475.288	468	-26.297	4.592	-419.873	7.151	731.829	48
4.927.832	1.373.104	-4.584.092	1.651	-147.780	9.334	-1.371.951	14.905	1.715.051	49
325.286	15.159	-260.907	17	-57	617	-15.132	1.842	79.523	50
752	17	-536	-	-	13	-17	21	233	51
569	44	-808	4	-55	7	-44	32	-231	52

Umsatzsteuerstatistik 2013

6.1 Ausgewählte Merkmale nach Wirtschaftsabteilungen der ÖNACE 2008 und Bundesländern

Zeile	Wirtschaftsabteilungen der ÖNACE 2008	Veran- lagungs- fälle	Steuerbarer Umsatz	Reverse Charge-Umsatz		Steuerfreier Umsatz		
			1.000 EUR	Fälle	1.000 EUR	Fälle	1.000 EUR	
Oberösterreich								
53	Lagerei, Erbr. sonst. Dienstleist. f. d. Verkehr	<52>	234	915.074	33	39.574	97	258.410
54	Post-, Kurier- u.. Expressdienste	<53>	73	126.232	2	1.591	19	5.196
55	Verkehr und Lagerei	<H>	2.250	2.715.197	278	140.599	578	386.198
56	Beherbergung	<55>	1.484	499.198	14	90	173	3.642
57	Gastronomie	<56>	5.043	1.047.971	31	272	445	6.686
58	Beherbergung und Gastronomie	<I>	6.527	1.547.169	45	362	618	10.328
59	Verlagswesen	<58>	143	182.044	7	23.675	59	4.010
60	Herst., Verleih, Vertrieb v. Filmen; Kinos u.a.	<59>	316	47.626	6	35	63	661
61	Rundfunkveranstalter	<60>	17	17.615	1	10	6	60
62	Telekommunikation	<61>	48	88.786	2	1	18	2.880
63	Erbr. v. Dienstleist. d. Informationstechnologie	<62>	1.540	582.258	69	8.879	331	53.999
64	Informationsdienstleistungen	<63>	809	231.169	46	1.815	145	110.632
65	Information und Kommunikation	<J>	2.873	1.149.498	131	34.415	622	172.242
66	Erbr. v. Finanzdienstleistungen	<64>	734	690.068	22	2.931	-	-
67	Versicherungswesen (ohne Sozialversicherung)	<65>	17	7.938	-	-	-	-
68	damit verb. Tätigkeiten	<66>	542	49.321	12	346	-	-
69	Finanz- u. Versicherungsdienstleist.	<K>	1.293	747.327	34	3.277	-	-
70	Grundstücks- und Wohnungswesen	<L/68>	18.946	2.993.534	74	11.146	2.320	409.629
71	Rechts-, Steuerberatung, Wirtschaftsprüfung	<69>	1.757	661.397	36	778	214	9.076
72	Verwaltung v. Unternehmen, Unternehmensberat.	<70>	3.672	1.221.216	89	92.413	585	111.260
73	Architektur- u. Ingenieurbüros	<71>	2.677	783.794	150	31.147	360	63.670
74	Forschung und Entwicklung	<72>	140	53.970	7	373	43	4.790
75	Werbung und Marktforschung	<73>	1.628	407.356	62	15.508	323	6.374
76	Sonstige freiberufliche Tätigkeiten	<74>	1.194	151.787	37	1.884	273	7.848
77	Veterinärwesen	<75>	359	67.674	1	0	48	408
78	Erbr. v. freiberufl. Dienstleistungen	<M>	11.427	3.347.194	382	142.103	1.846	203.426
79	Vermietung v. beweglichen Sachen	<77>	557	547.106	50	7.977	146	30.429
80	Vermittlung und Überlassung v. Arbeitskräften	<78>	304	1.000.938	156	222.940	52	3.019
81	Reisebüros, -veranstalter, Reservierungsdienstl.	<79>	203	532.767	7	1.897	92	455.787
82	Wach- und Sicherheitsdienste, Detekteien	<80>	57	10.684	8	315	8	242
83	Gebäudebetreuung, Garten- u. Landschaftsbau	<81>	735	459.868	246	24.741	110	1.733
84	Erbr. v. sonst. wirtschaftl. Dienstleist. a.n.g.	<82>	456	154.722	23	6.850	106	3.103
85	Erbr. v. sonst. wirtschaftl. Dienstleist.	<N>	2.312	2.706.085	490	264.720	514	494.313
86	Öffentl. Verwalt., Verteidigung, Sozialvers.	<O/84>	495	3.392.062	34	465	31	2.837.071
87	Erziehung und Unterricht	<P/85>	1.255	198.085	12	220	470	79.897
88	Gesundheitswesen	<86>	4.001	1.987.932	14	71	3.662	1.692.088
89	Heime	<87>	39	169.200	-	-	8	38.122
90	Sozialwesen	<88>	246	534.011	9	179	104	27.128
91	Gesundheits- und Sozialwesen	<Q>	4.286	2.691.143	23	250	3.774	1.757.338
92	Kreative, künstler., unterhaltende Tätigkeiten	<90>	1.077	49.681	27	458	326	3.772
93	Bibliotheken, Museen, botan. u. zoolog. Gärten	<91>	26	6.666	2	1	6	50
94	Spiel-, Wett- und Lotteriewesen	<92>	74	48.196	2	32	22	36.512
95	Dienstleist. d. Sports, d. Unterhaltung u. Erholung	<93>	659	115.781	13	2.023	185	4.576
96	Kunst, Unterhaltung und Erholung	<R>	1.836	220.324	44	2.514	539	44.910
97	Interessenvertretungen, kirchl. Vereinigungen	<94>	355	242.960	8	120	82	21.200
98	Rep. v. EDV-Geräten u. Gebrauchsgütern	<95>	222	34.363	27	816	64	1.359
99	Erbr. v. sonst. überwiegend pers. Dienstleistg.	<96>	2.291	346.316	28	401	675	13.339
100	Erbringung v. sonst. Dienstleistg.	<S>	2.868	623.639	63	1.337	821	35.898
101	Nicht zuordenbar		7	65	201	194	4	29
102	I N S G E S A M T		89.444	108.997.207	9.030	3.222.491	22.153	36.442.700

Umsatzsteuerstatistik 2013

6.1 Ausgewählte Merkmale nach Wirtschaftsabteilungen der ÖNACE 2008 und Bundesländern

darunter gem. § 6 Abs. 1 Z. 1 in Verbindung mit § 7 Ausfuhrlieferungen		darunter gem. Art. 6 Abs. 1 Z. 1 u. 2 innergemeinschaftliche Lieferungen		Steuerpflichtiger Umsatz		darunter versteuert mit 20 % (Normalsteuersatz)		darunter versteuert mit 10 % (ermäßigter Steuersatz)		Zeile
Fälle	1.000 EUR	Fälle	1.000 EUR	Fälle	1.000 EUR	Fälle	1.000 EUR	Fälle	1.000 EUR	
Oberösterreich										
35	94.924	24	66.334	206	617.090	206	600.996	37	16.094	53
4	4.274	5	81	63	119.445	63	119.432	5	13	54
162	115.526	270	78.000	2.096	2.188.399	2.006	1.933.472	939	254.923	55
46	424	10	115	1.406	495.465	1.260	123.165	1.289	372.282	56
118	926	51	904	4.746	1.041.014	4.691	526.859	4.330	513.947	57
164	1.350	61	1.019	6.152	1.536.479	5.951	650.024	5.619	886.229	58
29	874	38	2.928	134	154.359	125	109.374	76	44.985	59
15	108	30	245	287	46.930	285	26.488	72	20.442	60
1	3	1	4	14	17.545	14	17.527	4	18	61
10	2.703	8	157	46	85.905	46	57.669	21	28.236	62
111	23.668	177	14.361	1.375	519.381	1.374	518.709	109	672	63
38	1.384	59	2.015	730	118.721	724	114.775	58	3.946	64
204	28.740	313	19.710	2.586	942.841	2.568	844.542	340	98.299	65
-	-	-	-	564	687.137	546	663.818	292	23.316	66
-	-	-	-	17	7.938	15	6.357	7	1.580	67
-	-	-	-	503	48.975	463	45.504	151	3.463	68
-	-	-	-	1.084	744.050	1.024	715.679	450	28.359	69
123	10.563	50	25.344	17.078	2.572.759	14.422	1.554.869	11.879	1.017.686	70
41	272	15	43	1.673	651.543	1.659	648.224	272	3.319	71
128	33.003	104	36.204	3.346	1.017.543	3.287	936.929	699	80.569	72
112	42.893	132	15.409	2.465	688.978	2.446	682.115	303	6.863	73
12	462	12	3.319	101	48.806	96	34.202	29	14.604	74
71	1.538	159	2.992	1.478	385.474	1.469	355.114	236	30.218	75
54	628	62	3.368	1.013	142.055	998	130.315	177	11.740	76
10	15	6	71	340	67.266	338	37.295	299	29.971	77
428	78.811	490	61.406	10.416	3.001.665	10.293	2.824.194	2.015	177.284	78
27	2.423	82	24.554	510	508.700	500	503.362	125	5.325	79
20	580	17	982	266	774.978	263	773.492	55	1.486	80
14	1.326	15	817	167	75.083	165	41.174	108	33.908	81
1	1	4	220	50	10.126	50	9.882	3	244	82
19	128	39	726	685	433.394	685	405.928	255	27.452	83
16	364	32	1.450	376	144.769	368	134.313	83	10.456	84
97	4.822	189	28.749	2.054	1.947.050	2.031	1.868.151	629	78.871	85
1	12	3	23	482	554.526	470	69.826	474	484.668	86
32	410	35	431	854	117.968	778	96.296	322	21.672	87
57	2.531	20	754	1.842	295.773	1.669	72.776	847	222.997	88
-	-	-	-	33	131.077	29	6.515	31	124.563	89
8	108	7	241	195	506.704	174	33.462	96	473.242	90
65	2.639	27	995	2.070	933.554	1.872	112.753	974	820.802	91
29	524	46	310	814	45.451	605	19.292	534	26.159	92
3	11	3	33	26	6.615	22	3.745	19	2.867	93
4	264	6	822	63	11.652	63	11.158	21	470	94
26	579	26	246	514	109.182	502	78.110	289	31.071	95
62	1.378	81	1.411	1.417	172.900	1.192	112.305	863	60.567	96
13	4.731	20	7.383	315	221.639	274	105.548	191	116.040	97
7	86	25	512	187	32.188	186	31.744	21	444	98
48	410	47	684	1.751	332.575	1.743	299.362	375	33.213	99
68	5.227	92	8.579	2.253	586.402	2.203	436.654	587	149.697	100
-	-	-	-	3	35	3	35	-	-	101
5.095	8.669.456	8.066	21.478.889	78.698	69.332.016	73.601	54.469.293	36.667	14.856.378	102

Umsatzsteuerstatistik 2013

6.1 Ausgewählte Merkmale nach Wirtschaftsabteilungen der ÖNACE 2008 und Bundesländern

Zeile	Wirtschaftsabteilungen der ÖNACE 2008	Innergemein- schaftlicher Erwerb		darunter steuerpflichtig				
				versteuert mit 20 %		versteuert mit 10 %		
		Fälle	1.000 EUR	Fälle	1.000 EUR	Fälle	1.000 EUR	
Oberösterreich								
53	Lagerei, Erbr. sonst. Dienstleist. f. d. Verkehr	<52>	112	84.708	109	84.100	17	601
54	Post-, Kurier- u.. Expressdienste	<53>	11	888	11	887	1	0
55	Verkehr und Lagerei	<H>	776	163.080	758	159.886	72	2.999
56	Beherbergung	<55>	461	4.846	441	4.026	140	767
57	Gastronomie	<56>	1.726	18.117	1.497	8.803	760	9.242
58	Beherbergung und Gastronomie	<I>	2.187	22.963	1.938	12.829	900	10.009
59	Verlagswesen	<58>	72	5.938	62	1.413	39	4.475
60	Herst., Verleih, Vertrieb v. Filmen; Kinos u.a.	<59>	161	1.308	158	1.267	33	27
61	Rundfunkveranstalter	<60>	7	2.171	7	2.168	4	3
62	Telekommunikation	<61>	26	3.196	26	3.188	6	8
63	Erbr. v. Dienstleist. d. Informationstechnologie	<62>	785	14.999	754	14.522	228	120
64	Informationsdienstleistungen	<63>	316	3.835	303	3.743	63	42
65	Information und Kommunikation	<J>	1.367	31.447	1.310	26.301	373	4.675
66	Erbr. v. Finanzdienstleistungen	<64>	134	46.185	132	45.262	28	166
67	Versicherungswesen (ohne Sozialversicherung)	<65>	2	382	2	379	2	3
68	damit verb. Tätigkeiten	<66>	86	1.677	79	1.574	22	99
69	Finanz- u. Versicherungsdienstleist.	<K>	222	48.244	213	47.215	52	268
70	Grundstücks- und Wohnungswesen	<L/68>	668	32.120	633	29.506	77	2.570
71	Rechts-, Steuerberatung, Wirtschaftsprüfung	<69>	372	981	344	900	75	78
72	Verwaltung v. Unternehmen, Unternehmensberat.	<70>	647	43.360	579	41.640	188	1.618
73	Architektur- u. Ingenieurbüros	<71>	903	25.464	809	25.214	289	138
74	Forschung und Entwicklung	<72>	45	4.507	42	4.357	17	150
75	Werbung und Marktforschung	<73>	724	12.301	691	10.576	166	618
76	Sonstige freiberufliche Tätigkeiten	<74>	409	5.256	382	5.055	81	194
77	Veterinärwesen	<75>	205	1.366	153	816	153	549
78	Erbr. v. freiberufl. Dienstleistungen	<M>	3.305	93.235	3.000	88.558	969	3.345
79	Vermietung v. beweglichen Sachen	<77>	264	54.982	257	54.798	26	24
80	Vermittlung und Überlassung v. Arbeitskräften	<78>	118	1.333	116	1.323	9	2
81	Reisebüros, -veranstalter, Reservierungsdienstl.	<79>	67	775	65	744	19	30
82	Wach- und Sicherheitsdienste, Detekteien	<80>	27	114	26	111	4	2
83	Gebäudebetreuung, Garten- u. Landschaftsbau	<81>	307	7.825	299	6.206	81	1.618
84	Erbr. v. sonst. wirtschaftl. Dienstleist. a.n.g.	<82>	132	6.544	130	6.254	25	281
85	Erbr. v. sonst. wirtschaftl. Dienstleist.	<N>	915	71.573	893	69.436	164	1.957
86	Öffentl. Verwalt., Verteidigung, Sozialvers.	<O/84>	216	4.423	211	3.927	82	496
87	Erziehung und Unterricht	<P/85>	349	7.610	319	7.150	166	430
88	Gesundheitswesen	<86>	531	18.101	491	14.659	139	3.248
89	Heime	<87>	16	314	15	187	11	126
90	Sozialwesen	<88>	71	1.974	66	1.617	38	355
91	Gesundheits- und Sozialwesen	<Q>	618	20.389	572	16.463	188	3.729
92	Kreative, künstler., unterhaltende Tätigkeiten	<90>	292	2.118	273	1.925	55	155
93	Bibliotheken, Museen, botan. u. zoolog. Gärten	<91>	13	314	13	285	9	28
94	Spiel-, Wett- und Lotteriewesen	<92>	22	483	21	369	4	76
95	Dienstleist. d. Sports, d. Unterhaltung u. Erholung	<93>	253	4.126	247	3.739	52	385
96	Kunst, Unterhaltung und Erholung	<R>	580	7.041	554	6.318	120	644
97	Interessenvertretungen, kirchl. Vereinigungen	<94>	97	4.339	85	2.015	50	2.306
98	Rep. v. EDV-Geräten u. Gebrauchsgütern	<95>	145	2.378	142	2.375	10	2
99	Erbr. v. sonst. überwiegend pers. Dienstleistg.	<96>	1.027	11.265	991	10.694	197	371
100	Erbringung v. sonst. Dienstleistg.	<S>	1.269	17.982	1.218	15.084	257	2.679
101	Nicht zuordenbar		-	-	-	-	-	-
102	I N S G E S A M T		30.418	19.879.683	29.059	17.647.759	7.234	2.157.291

Umsatzsteuerstatistik 2013

6.1 Ausgewählte Merkmale nach Wirtschaftsabteilungen der ÖNACE 2008 und Bundesländern

Umsatzsteuer (brutto)	Erwerbsteuer	Abziehbare Vorsteuer insgesamt	darunter Einfuhr- umsatzsteuer		darunter aus innergemein- schaftlichem Erwerb		Zahllast Gutschrift (-) (Saldo)		Zeile
			Fälle	1.000 EUR	Fälle	1.000 EUR	Fälle	1.000 EUR	
Oberösterreich									
188.533	16.880	-182.036	15	-2.217	108	-16.869	230	23.375	53
24.618	178	-17.794	2	-1	11	-178	67	7.001	54
539.758	32.278	-462.081	38	-2.330	756	-32.240	2.192	109.901	55
62.776	882	-52.651	10	-21	459	-862	1.431	11.017	56
157.436	2.685	-104.946	37	-98	1.700	-2.663	4.875	55.115	57
220.212	3.567	-157.597	47	-119	2.159	-3.525	6.306	66.132	58
27.830	730	-17.282	7	-3	70	-730	139	11.280	59
7.513	256	-6.335	15	-4	157	-255	297	1.434	60
3.738	434	-2.482	1	0	7	-434	14	1.689	61
14.994	638	-10.997	7	-92	26	-638	48	4.635	62
114.941	2.916	-56.945	89	-702	770	-2.893	1.498	60.907	63
25.537	753	-11.921	36	-38	308	-735	780	14.360	64
194.553	5.727	-105.962	155	-839	1.338	-5.685	2.776	94.305	65
139.103	9.069	-117.084	7	-96	63	-8.884	731	31.186	66
1.824	76	-2.458	-	-	-	-	17	-558	67
10.459	325	-6.665	3	-9	67	-300	535	4.112	68
151.386	9.470	-126.207	10	-105	130	-9.184	1.283	34.740	69
426.653	6.158	-432.782	35	-432	636	-6.021	17.695	-1.686	70
131.796	188	-39.404	7	-76	361	-114	1.697	92.619	71
223.839	8.490	-148.582	55	-1.384	619	-8.407	3.561	83.713	72
150.286	5.057	-77.354	75	-472	885	-5.020	2.604	77.947	73
9.195	886	-8.318	23	-66	44	-882	121	1.750	74
77.474	2.177	-49.697	43	-569	701	-2.157	1.551	29.929	75
28.936	1.030	-13.118	33	-120	397	-1.013	1.091	16.849	76
10.478	218	-5.354	5	-11	200	-206	345	5.342	77
632.004	18.046	-341.827	241	-2.698	3.207	-17.799	10.970	308.149	78
104.987	10.962	-81.718	26	-89	260	-10.928	537	34.166	79
159.429	265	-24.783	5	-34	115	-256	300	134.742	80
12.629	152	-17.521	2	-7	66	-150	185	-4.735	81
2.066	23	-790	2	0	26	-22	56	1.299	82
88.321	1.403	-30.006	18	-630	305	-1.399	707	59.715	83
31.218	1.279	-17.722	9	-18	125	-1.275	413	14.762	84
398.650	14.084	-172.540	62	-778	897	-14.030	2.198	239.949	85
62.917	835	-76.838	6	-16	168	-240	490	-13.299	86
22.108	1.473	-15.777	13	-39	248	-628	996	7.829	87
37.465	3.257	-23.143	12	-8	317	-539	2.009	17.572	88
13.775	50	-6.532	-	-	14	-47	36	7.293	89
54.132	359	-30.061	5	-2	70	-359	203	24.428	90
105.372	3.666	-59.736	17	-10	401	-945	2.248	49.293	91
6.774	400	-8.660	18	-22	278	-382	858	-1.489	92
1.105	60	-2.262	2	-12	13	-60	26	-1.098	93
2.625	81	-1.739	-	-	21	-77	69	965	94
20.297	786	-16.466	15	-52	250	-782	558	4.615	95
30.801	1.327	-29.127	35	-86	562	-1.301	1.511	2.993	96
33.147	634	-27.680	4	-16	86	-516	331	6.103	97
6.424	475	-3.806	11	-30	139	-474	197	3.111	98
63.632	2.176	-27.313	36	-35	999	-2.162	1.811	38.467	99
103.203	3.285	-58.799	51	-81	1.224	-3.152	2.339	47.681	100
7	-	-2	-	-	-	-	4	5	101
13.768.530	3.745.284	-14.662.702	3.586	-517.214	29.198	-3.734.660	82.928	2.844.889	102

Umsatzsteuerstatistik 2013

6.1 Ausgewählte Merkmale nach Wirtschaftsabteilungen der ÖNACE 2008 und Bundesländern

Zeile	Wirtschaftsabteilungen der ÖNACE 2008	Veran- lagungs- fälle	Steuerbarer Umsatz	Reverse Charge-Umsatz		Steuerfreier Umsatz		
			1.000 EUR	Fälle	1.000 EUR	Fälle	1.000 EUR	
Salzburg								
1	Landwirtschaft, Jagd	<01>	700	62.702	14	194	122	3.225
2	Forstwirtschaft	<02>	265	70.145	27	393	34	7.167
3	Fischerei und Fischzucht	<03>	6	656	-	-	2	16
4	Land- und Forstwirtschaft, Fischerei	<A>	971	133.503	41	587	158	10.408
5	Kohlenbergbau	<05>	-	-	-	-	-	-
6	Gewinnung von Erdöl und Erdgas	<06>	-	-	-	-	-	-
7	Erzbergbau	<07>	-	-	-	-	-	-
8	Gew.v.Steinen u.Erden,sonstiger Bergbau	<08>	40	G	G	G	G	G
9	Erbr. v. Dienstleistungen für den Bergbau	<09>	1	G	G	G	G	G
10	Bergbau, Gewinnung v.Steinen u.Erden		41	73.370	14	6.611	18	3.414
11	H.v.Nahrungs-u.Futtermitteln	<10>	306	993.014	4	700	107	353.810
12	Getränkeherstellung	<11>	38	1.725.093	4	295	21	1.393.704
13	Tabakverarbeitung	<12>	-	-	-	-	-	-
14	Herstellung von Textilien	<13>	44	21.221	3	20	27	5.248
15	Herstellung von Bekleidung	<14>	107	93.546	3	5	65	45.311
16	Herstellung von Leder(waren) und Schuhen	<15>	16	116.118	-	-	11	105.614
17	Herst. v. Holz-, Flecht-, Korb- und Korkwaren	<16>	290	945.777	72	9.787	116	587.810
18	Herstellung v. Papier, Pappe und Waren daraus	<17>	8	383.261	5	72	6	327.680
19	H. v. Druckerz., Vervielf. v. besp. Datenträgern	<18>	103	386.879	18	1.677	50	224.467
20	Kokerei und Mineralölverarbeitung	<19>	-	-	-	-	-	-
21	Herstellung von chemischen Erzeugnissen	<20>	33	99.985	2	1	19	49.597
22	Herstellung von pharmazeutischen Erzeugnissen	<21>	6	4.225	-	-	3	819
23	Herstellung von Gummi und Kunststoffwaren	<22>	49	304.070	14	6.512	38	212.331
24	H. v. Glas, Keramik, Bearb. v. Steinen u. Erden	<23>	135	411.306	44	7.090	51	25.877
25	Metallerzeugung und Bearbeitung	<24>	10	94.137	5	1.260	7	80.303
26	Herstellung von Metallerzeugnissen	<25>	305	696.976	153	25.129	133	275.155
27	H. v. EDV-Geräten, elektron. u. opt. Erzeugnissen	<26>	53	281.923	10	23.055	31	140.896
28	Herstellung von elektrischen Ausrüstungen	<27>	36	209.290	9	532	19	143.902
29	Maschinenbau	<28>	110	1.225.627	34	17.728	77	949.637
30	H.v.Kraftwagen und Kraftwagenteilen	<29>	43	460.845	13	2.617	22	243.198
31	Sonstiger Fahrzeugbau	<30>	12	6.614	-	-	4	4.086
32	Herstellung von Möbeln	<31>	302	216.588	151	9.545	85	49.016
33	Herstellung von sonstigen Waren	<32>	176	383.197	4	3.760	122	202.362
34	Rep. u. Install. v. Maschinen u. Ausrüstungen	<33>	176	99.112	40	4.024	71	8.867
35	Herstellung von Waren	<C>	2.358	9.158.804	588	113.809	1.085	5.429.690
36	Energieversorgung	<35>	259	1.112.858	10	794	23	217
37	Wasserversorgung	<36>	145	12.441	1	0	10	74
38	Abwasserentsorgung	<37>	60	61.975	11	1.275	5	443
39	Sammlung, Behandlung, Beseitigung v. Abfällen	<38>	67	154.850	38	36.519	23	11.708
40	Beseitig. v. Umweltverschmutzung, Entsorgung	<39>	4	3.859	2	437	-	-
41	Energie- und Wasserversorgung	<D, E>	535	1.345.983	62	39.025	61	12.442
42	Hochbau	<41>	955	1.035.353	152	105.720	119	146.924
43	Tiefbau	<42>	80	621.593	32	149.570	12	12.182
44	Vorbereitende Baustellenarbeiten, Bauinstallation	<43>	2.568	1.397.250	1.623	284.922	411	24.587
45	Bau	<F>	3.603	3.054.196	1.807	540.212	542	183.693
46	Handel, Instandhaltung u. Reparatur v. Kfz	<45>	841	9.054.469	97	22.896	367	868.436
47	Großhandel (ohne Handel mit Kfz)	<46>	2.599	8.582.877	219	237.925	1.212	1.094.219
48	Einzelhandel (ohne Handel mit Kfz)	<47>	3.953	9.766.377	212	23.901	1.494	297.530
49	Handel; Instandhaltung u. Reparatur v. Kfz	<G>	7.393	27.403.723	528	284.722	3.073	2.260.185
50	Landverkehr, Transport in Rohrfernleitungen	<49>	1.327	1.201.352	96	60.800	282	55.272
51	Schifffahrt	<50>	8	1.370	-	-	1	4
52	Luftfahrt	<51>	27	23.793	1	2	13	17.812

Umsatzsteuerstatistik 2013

6.1 Ausgewählte Merkmale nach Wirtschaftsabteilungen der ÖNACE 2008 und Bundesländern

darunter gem. § 6 Abs. 1 Z. 1 in Verbindung mit § 7 Ausfuhrlieferungen		darunter gem. Art. 6 Abs. 1 Z. 1 u. 2 innergemeinschaftliche Lieferungen		Steuerpflichtiger Umsatz		darunter versteuert mit 20 % (Normalsteuersatz)		darunter versteuert mit 10 % (ermäßigter Steuersatz)		Zeile
Fälle	1.000 EUR	Fälle	1.000 EUR	Fälle	1.000 EUR	Fälle	1.000 EUR	Fälle	1.000 EUR	
Salzburg										
9	108	24	1.361	621	59.283	477	22.729	485	36.223	1
4	229	11	1.763	245	62.584	234	52.433	94	10.058	2
-	-	1	9	5	639	5	57	4	583	3
13	337	36	3.133	871	122.506	716	75.219	583	46.864	4
-	-	-	-	-	-	-	-	-	-	5
-	-	-	-	-	-	-	-	-	-	6
-	-	-	-	-	-	-	-	-	-	7
G	G	G	G	G	G	G	G	G	G	8
G	G	G	G	G	G	G	G	G	G	9
1	30	14	3.341	40	63.345	40	61.580	12	1.764	10
31	71.852	75	281.706	291	638.503	275	81.981	263	556.522	11
9	749.763	19	643.927	30	331.094	30	308.750	21	22.340	12
-	-	-	-	-	-	-	-	-	-	13
6	1.176	19	3.985	38	15.953	38	15.762	10	191	14
21	8.698	29	35.971	72	48.230	72	47.315	13	915	15
6	18.591	8	86.995	13	10.504	13	10.450	3	54	16
42	204.427	90	380.070	260	348.180	259	315.956	130	32.224	17
4	157.960	5	169.720	7	55.509	7	54.814	2	695	18
24	60.530	39	163.651	95	160.736	95	153.332	38	7.404	19
-	-	-	-	-	-	-	-	-	-	20
10	4.512	16	45.058	30	50.387	30	43.153	12	7.234	21
1	2	1	816	4	3.405	4	706	1	2.699	22
26	36.778	36	175.537	46	85.227	46	73.835	12	11.392	23
16	1.855	31	23.760	113	378.338	110	377.642	40	696	24
4	7.535	6	72.767	8	12.575	8	12.575	-	-	25
45	65.284	108	209.458	287	396.692	286	395.576	62	1.116	26
22	51.145	30	89.724	47	117.972	46	117.751	10	221	27
10	45.939	17	97.956	31	64.856	31	64.840	3	16	28
45	414.671	69	534.158	101	258.262	101	257.624	23	638	29
17	28.757	19	214.160	38	215.030	38	214.890	14	140	30
2	2.399	4	1.688	10	2.528	10	2.513	1	15	31
24	5.543	59	43.367	296	158.027	295	153.428	71	4.599	32
36	81.345	31	101.231	101	177.075	100	176.448	23	627	33
19	827	61	7.790	169	86.221	169	86.038	17	148	34
420	2.019.589	772	3.383.495	2.087	3.615.304	2.063	2.965.379	769	649.886	35
1	14	3	22	236	1.111.846	234	1.042.867	45	68.978	36
1	4	-	-	142	12.366	60	1.084	139	11.282	37
1	4	2	36	58	60.257	37	9.931	49	50.326	38
7	471	18	11.005	64	106.623	62	21.111	54	85.512	39
-	-	-	-	3	3.423	3	3.423	-	-	40
10	493	23	11.063	503	1.294.515	396	1.078.416	287	216.098	41
10	1.655	17	6.175	851	782.709	741	766.303	564	16.406	42
3	850	6	3.247	58	459.841	58	459.518	8	323	43
67	7.181	204	15.660	2.367	1.087.742	2.355	1.081.279	449	6.463	44
80	9.686	227	25.082	3.276	2.330.292	3.154	2.307.100	1.021	23.192	45
129	81.683	273	770.884	769	8.163.136	768	8.157.333	187	5.803	46
549	289.013	969	795.276	2.277	7.250.734	2.217	5.943.105	661	1.307.613	47
681	92.992	638	122.732	3.626	9.444.946	3.552	4.872.804	1.723	4.572.141	48
1.359	463.688	1.880	1.688.892	6.672	24.858.816	6.537	18.973.242	2.571	5.885.557	49
56	9.089	142	9.275	1.258	1.085.280	1.168	663.229	679	422.051	50
-	-	-	-	7	1.366	6	369	5	997	51
2	2	1	45	17	5.979	16	5.542	7	438	52

Umsatzsteuerstatistik 2013

6.1 Ausgewählte Merkmale nach Wirtschaftsabteilungen der ÖNACE 2008 und Bundesländern

Zeile	Wirtschaftsabteilungen der ÖNACE 2008	Innergemein- schaftlicher Erwerb		darunter steuerpflichtig				
				versteuert mit 20 %		versteuert mit 10 %		
		Fälle	1.000 EUR	Fälle	1.000 EUR	Fälle	1.000 EUR	
Salzburg								
1	Landwirtschaft, Jagd	<01>	150	6.879	126	3.578	64	3.244
2	Forstwirtschaft	<02>	77	2.190	72	1.790	16	398
3	Fischerei und Fischzucht	<03>	1	178	-	-	1	178
4	Land- und Forstwirtschaft, Fischerei	<A>	228	9.247	198	5.368	81	3.820
5	Kohlenbergbau	<05>	-	-	-	-	-	-
6	Gewinnung von Erdöl und Erdgas	<06>	-	-	-	-	-	-
7	Erzbergbau	<07>	-	-	-	-	-	-
8	Gew.v.Steinen u.Erden,sonstiger Bergbau	<08>	G	G	G	G	G	G
9	Erbr. v. Dienstleistungen für den Bergbau	<09>	G	G	G	G	G	G
10	Bergbau, Gewinnung v.Steinen u.Erden		20	878	20	877	4	1
11	H.v.Nahrungs-u.Futtermitteln	<10>	201	157.878	176	47.932	146	109.946
12	Getränkeherstellung	<11>	23	40.444	22	39.174	12	1.270
13	Tabakverarbeitung	<12>	-	-	-	-	-	-
14	Herstellung von Textilien	<13>	30	4.938	29	4.935	2	0
15	Herstellung von Bekleidung	<14>	55	22.887	55	22.160	6	2
16	Herstellung von Leder(waren) und Schuhen	<15>	11	39.019	11	39.017	1	1
17	Herst. v. Holz-, Flecht-, Korb- und Korkwaren	<16>	168	212.981	165	191.073	24	21.899
18	Herstellung v. Papier, Pappe und Waren daraus	<17>	6	63.113	6	63.048	2	64
19	H. v. Druckerz., Vervielf. v. bsp. Datenträgern	<18>	68	81.146	68	80.919	16	36
20	Kokerei und Mineralölverarbeitung	<19>	-	-	-	-	-	-
21	Herstellung von chemischen Erzeugnissen	<20>	23	37.768	22	36.123	4	1.645
22	Herstellung von pharmazeutischen Erzeugnissen	<21>	2	866	2	90	1	776
23	Herstellung von Gummi und Kunststoffwaren	<22>	42	120.097	42	120.087	9	9
24	H. v. Glas, Keramik, Bearb. v. Steinen u. Erden	<23>	93	47.295	92	47.289	11	6
25	Metallerzeugung und Bearbeitung	<24>	6	40.430	6	40.430	2	0
26	Herstellung von Metallerzeugnissen	<25>	222	101.708	221	100.513	29	24
27	H. v. EDV-Geräten, elektron. u. opt. Erzeugnissen	<26>	40	71.791	40	71.767	10	19
28	Herstellung von elektrischen Ausrüstungen	<27>	25	33.930	24	33.874	7	12
29	Maschinenbau	<28>	87	473.196	87	473.171	14	24
30	H.v.Kraftwagen und Kraftwagenteilen	<29>	29	206.498	29	206.448	9	50
31	Sonstiger Fahrzeugbau	<30>	8	1.451	8	1.451	2	1
32	Herstellung von Möbeln	<31>	212	28.851	212	28.810	18	8
33	Herstellung von sonstigen Waren	<32>	100	77.314	98	77.249	23	24
34	Rep. u. Install. v. Maschinen u. Ausrüstungen	<33>	127	13.978	127	13.976	8	2
35	Herstellung von Waren	<C>	1.578	1.877.579	1.542	1.739.536	356	135.818
36	Energieversorgung	<35>	58	17.037	54	12.612	12	4.424
37	Wasserversorgung	<36>	4	1	4	1	-	-
38	Abwasserentsorgung	<37>	21	820	21	819	3	1
39	Sammlung, Behandlung, Beseitigung v. Abfällen	<38>	34	4.613	34	3.695	7	917
40	Beseitig. v. Umweltverschmutzung, Entsorgung	<39>	1	72	1	72	-	-
41	Energie- und Wasserversorgung	<D, E>	118	22.543	114	17.199	22	5.342
42	Hochbau	<41>	167	18.082	164	14.945	19	11
43	Tiefbau	<42>	24	11.916	23	11.914	4	1
44	Vorbereitende Baustellenarbeiten, Bauinstallation	<43>	1.300	52.420	1.286	52.241	91	104
45	Bau	<F>	1.491	82.418	1.473	79.100	114	116
46	Handel, Instandhaltung u. Reparatur v. Kfz	<45>	560	4.182.101	558	4.181.677	44	250
47	Großhandel (ohne Handel mit Kfz)	<46>	1.590	2.479.882	1.529	2.192.502	364	285.399
48	Einzelhandel (ohne Handel mit Kfz)	<47>	2.673	1.489.508	2.589	1.020.219	727	467.859
49	Handel; Instandhaltung u. Reparatur v. Kfz	<G>	4.823	8.151.491	4.676	7.394.398	1.135	753.508
50	Landverkehr, Transport in Rohrfernleitungen	<49>	438	76.660	431	76.461	43	105
51	Schifffahrt	<50>	4	154	4	154	-	-
52	Luftfahrt	<51>	7	207	6	155	1	0

Umsatzsteuerstatistik 2013

6.1 Ausgewählte Merkmale nach Wirtschaftsabteilungen der ÖNACE 2008 und Bundesländern

Umsatzsteuer (brutto)	Erwerbsteuer	Abziehbare Vorsteuer insgesamt	darunter Einfuhr- umsatzsteuer		darunter aus innergemein- schaftlichem Erwerb		Zahllast Gutschrift (-) (Saldo)		Zeile
			Fälle	1.000 EUR	Fälle	1.000 EUR	Fälle	1.000 EUR	
Salzburg									
8.745	1.040	-10.927	1	-1	134	-994	649	-1.142	1
11.773	398	-8.732	4	-4	74	-393	253	3.434	2
70	18	-60	-	-	1	-18	4	27	3
20.588	1.456	-19.719	5	-5	209	-1.405	906	2.319	4
-	-	-	-	-	-	-	-	-	5
-	-	-	-	-	-	-	-	-	6
-	-	-	-	-	-	-	-	-	7
G	G	G	G	G	G	G	G	G	8
G	G	G	G	G	G	G	G	G	9
13.618	175	-10.534	3	-3	20	-175	41	3.219	10
77.742	20.581	-115.745	24	-6.317	200	-20.580	294	-17.430	11
185.887	7.962	-284.071	5	-11.907	23	-7.953	36	-90.228	12
-	-	-	-	-	-	-	-	-	13
3.194	987	-2.416	7	-80	28	-980	39	1.764	14
11.602	4.432	-15.391	12	-3.480	52	-4.430	75	644	15
6.576	7.804	-26.378	2	-12.337	11	-7.804	13	-11.998	16
76.198	40.405	-138.023	26	-3.973	165	-40.392	270	-21.422	17
16.104	12.616	-45.277	2	-195	6	-12.616	8	-16.558	18
40.330	16.187	-59.165	15	-3.340	68	-16.187	98	-2.647	19
-	-	-	-	-	-	-	-	-	20
9.875	7.389	-14.111	10	-150	23	-7.389	32	3.153	21
428	96	-347	1	-4	2	-96	5	176	22
18.372	24.018	-43.028	16	-440	41	-23.261	49	-637	23
77.402	9.458	-58.277	15	-162	93	-9.458	119	28.540	24
6.462	8.086	-16.437	2	-1.243	6	-8.086	10	-1.889	25
83.975	20.105	-100.220	45	-2.037	219	-20.100	292	3.846	26
25.316	14.355	-39.705	26	-3.875	40	-14.344	53	-34	27
15.132	6.776	-24.204	15	-3.806	24	-6.776	35	-2.297	28
64.548	94.637	-181.169	39	-9.194	87	-94.597	107	-21.977	29
47.277	41.295	-73.089	14	-565	29	-41.295	40	15.483	30
720	290	-1.619	5	-178	8	-290	12	-609	31
34.197	5.763	-29.868	12	-568	212	-5.761	297	10.291	32
39.521	15.452	-46.772	19	-3.178	81	-15.231	119	8.201	33
21.195	2.795	-16.996	24	-189	126	-2.783	174	6.992	34
862.053	361.489	-1.332.308	336	-67.218	1.544	-360.409	2.177	-108.636	35
336.557	2.965	-261.691	4	-143	57	-2.963	259	77.815	36
1.351	0	-1.833	-	-	4	0	143	-482	37
7.080	164	-7.204	1	0	19	-156	60	40	38
17.992	831	-19.684	3	-4	33	-830	67	-860	39
785	14	-379	-	-	1	-14	4	420	40
363.765	3.974	-290.791	8	-147	114	-3.963	533	76.933	41
218.729	2.990	-137.841	10	-83	165	-2.977	926	83.702	42
125.440	2.383	-74.597	5	-47	24	-2.383	74	62.645	43
241.495	10.459	-171.051	54	-226	1.283	-10.430	2.477	80.862	44
585.664	15.832	-383.489	69	-356	1.472	-15.790	3.477	227.209	45
1.715.226	836.360	-1.642.527	59	-15.013	556	-836.337	806	909.106	46
1.407.922	467.040	-1.345.096	495	-60.581	1.569	-466.394	2.509	533.465	47
1.462.228	250.830	-1.296.365	289	-14.687	2.622	-250.376	3.793	414.559	48
4.585.376	1.554.230	-4.283.988	843	-90.281	4.747	-1.553.107	7.108	1.857.130	49
196.967	15.303	-164.931	27	-33	432	-15.285	1.298	47.359	50
177	31	-185	-	-	4	-25	8	23	51
2.331	31	-2.205	2	-20	6	-31	25	154	52

Umsatzsteuerstatistik 2013

6.1 Ausgewählte Merkmale nach Wirtschaftsabteilungen der ÖNACE 2008 und Bundesländern

Zeile	Wirtschaftsabteilungen der ÖNACE 2008	Veranlagungsfälle	Steuerbarer Umsatz	Reverse Charge-Umsatz		Steuerfreier Umsatz		
			1.000 EUR	Fälle	1.000 EUR	Fälle	1.000 EUR	
Salzburg								
53	Lagerei, Erbr. sonst. Dienstleist. f. d. Verkehr	<52>	154	1.006.386	20	116.380	60	222.737
54	Post-, Kurier- u.. Expressdienste	<53>	35	62.920	4	3.722	9	2.416
55	Verkehr und Lagerei	<H>	1.551	2.295.821	121	180.904	365	298.241
56	Beherbergung	<55>	4.102	1.532.978	22	496	722	20.938
57	Gastronomie	<56>	2.712	696.796	17	459	278	8.128
58	Beherbergung und Gastronomie	<I>	6.814	2.229.774	39	955	1.000	29.066
59	Verlagswesen	<58>	115	90.985	3	866	45	1.407
60	Herst., Verleih, Vertrieb v. Filmen; Kinos u.a.	<59>	187	28.243	6	74	42	321
61	Rundfunkveranstalter	<60>	11	979	-	-	2	34
62	Telekommunikation	<61>	10	8.197	1	1	3	625
63	Erbr. v. Dienstleist. d. Informationstechnologie	<62>	734	114.762	16	644	178	15.907
64	Informationsdienstleistungen	<63>	292	47.132	8	192	55	2.613
65	Information und Kommunikation	<J>	1.349	290.298	34	1.777	325	20.907
66	Erbr. v. Finanzdienstleistungen	<64>	375	1.286.650	10	486	-	-
67	Versicherungswesen (ohne Sozialversicherung)	<65>	9	47.055	-	-	-	-
68	damit verb. Tätigkeiten	<66>	275	34.311	6	74	-	-
69	Finanz- u. Versicherungsdienstleist.	<K>	659	1.368.016	16	560	-	-
70	Grundstücks- und Wohnungswesen	<L/68>	13.584	1.922.632	37	1.453	1.832	199.289
71	Rechts-, Steuerberatung, Wirtschaftsprüfung	<69>	1.164	319.222	14	410	107	1.218
72	Verwaltung v. Unternehmen, Unternehmensberat.	<70>	1.662	295.714	56	3.512	307	55.516
73	Architektur- u. Ingenieurbüros	<71>	1.490	351.400	53	3.715	185	23.464
74	Forschung und Entwicklung	<72>	95	14.478	2	146	35	808
75	Werbung und Marktforschung	<73>	1.101	215.335	39	655	258	8.412
76	Sonstige freiberufliche Tätigkeiten	<74>	691	82.779	20	898	204	10.516
77	Veterinärwesen	<75>	115	16.840	1	13	14	155
78	Erbr. v. freiberufl. Dienstleistungen	<M>	6.318	1.295.768	185	9.349	1.110	100.089
79	Vermietung v. beweglichen Sachen	<77>	313	511.589	21	11.928	84	63.571
80	Vermittlung und Überlassung v. Arbeitskräften	<78>	98	134.902	24	69.482	18	704
81	Reisebüros, -veranstalter, Reservierungsdienstl.	<79>	303	110.909	11	932	116	25.909
82	Wach- und Sicherheitsdienste, Detekteien	<80>	35	52.069	1	90	5	32
83	Gebäudebetreuung, Garten- u. Landschaftsbau	<81>	499	164.138	169	12.562	85	1.756
84	Erbr. v. sonst. wirtschaftl. Dienstleist. a.n.g.	<82>	315	160.778	24	2.934	72	3.709
85	Erbr. v. sonst. wirtschaftl. Dienstleist.	<N>	1.563	1.134.385	250	97.928	380	95.681
86	Öffentl. Verwalt., Verteidigung, Sozialvers.	<O/84>	132	935.334	67	658	8	687.840
87	Erziehung und Unterricht	<P/85>	727	113.409	8	61	290	29.520
88	Gesundheitswesen	<86>	2.308	1.200.305	9	507.657	2.084	531.789
89	Heime	<87>	41	83.284	-	-	11	19.223
90	Sozialwesen	<88>	142	62.777	2	11	65	4.185
91	Gesundheits- und Sozialwesen	<Q>	2.491	1.346.366	11	507.668	2.160	555.197
92	Kreative, künstler., unterhaltende Tätigkeiten	<90>	800	85.750	27	6.849	318	4.270
93	Bibliotheken, Museen, botan. u. zoolog. Gärten	<91>	18	9.485	-	-	5	30
94	Spiel-, Wett- und Lotteriewesen	<92>	37	25.150	-	-	11	9.636
95	Dienstleist. d. Sports, d. Unterhaltung u. Erholung	<93>	554	93.386	2	101	162	5.222
96	Kunst, Unterhaltung und Erholung	<R>	1.409	213.771	29	6.950	496	19.158
97	Interessenvertretungen, kirchl. Vereinigungen	<94>	232	91.377	4	75	100	7.434
98	Rep. v. EDV-Geräten u. Gebrauchsgütern	<95>	110	15.300	7	543	43	870
99	Erbr. v. sonst. überwiegend pers. Dienstleistg.	<96>	1.083	128.878	5	82	379	11.167
100	Erbringung v. sonst. Dienstleistg.	<S>	1.425	235.555	16	700	522	19.471
101	Nicht zuordenbar		13	200	546	533	7	110
102	I N S G E S A M T		52.936	54.550.910	3.853	1.793.927	13.432	9.954.402

Umsatzsteuerstatistik 2013

6.1 Ausgewählte Merkmale nach Wirtschaftsabteilungen der ÖNACE 2008 und Bundesländern

darunter gem. § 6 Abs. 1 Z. 1 in Verbindung mit § 7 Ausfuhrlieferungen		darunter gem. Art. 6 Abs. 1 Z. 1 u. 2 innergemeinschaftliche Lieferungen		Steuerpflichtiger Umsatz		darunter versteuert mit 20 % (Normalsteuersatz)		darunter versteuert mit 10 % (ermäßigter Steuersatz)		Zeile
Fälle	1.000 EUR	Fälle	1.000 EUR	Fälle	1.000 EUR	Fälle	1.000 EUR	Fälle	1.000 EUR	
Salzburg										
24	42.943	22	17.325	137	667.269	136	649.694	33	17.568	53
3	1.312	3	12	31	56.782	31	56.712	4	71	54
85	53.346	168	26.657	1.450	1.816.676	1.357	1.375.546	728	441.125	55
69	394	18	274	3.675	1.511.544	3.081	298.933	3.371	1.212.481	56
59	2.016	40	1.199	2.537	688.209	2.511	332.558	2.271	355.596	57
128	2.410	58	1.473	6.212	2.199.753	5.592	631.491	5.642	1.568.077	58
18	292	32	943	94	88.712	87	66.967	53	21.745	59
9	7	17	172	164	27.849	163	25.039	31	2.810	60
-	-	-	-	8	945	7	865	2	79	61
3	588	2	37	7	7.572	7	6.461	3	1.111	62
44	4.301	90	10.754	642	98.211	636	97.421	61	790	63
13	854	25	1.481	248	44.326	248	44.183	21	143	64
87	6.042	166	13.387	1.163	267.615	1.148	240.936	171	26.678	65
-	-	-	-	284	1.286.163	275	1.216.876	146	69.287	66
-	-	-	-	9	47.055	9	36.798	3	10.258	67
-	-	-	-	242	34.238	216	32.676	79	1.561	68
-	-	-	-	535	1.367.456	500	1.286.350	228	81.106	69
71	5.012	23	1.771	11.942	1.721.890	9.738	1.240.240	9.173	481.538	70
17	48	4	15	1.106	317.595	1.092	313.871	196	3.724	71
54	4.074	56	14.854	1.409	236.687	1.382	227.221	345	9.466	72
37	3.254	54	5.088	1.343	324.220	1.325	317.978	207	6.235	73
12	186	7	356	66	13.525	63	11.936	15	1.589	74
58	3.306	124	3.797	992	206.269	975	201.219	156	5.049	75
29	2.868	41	5.698	533	71.365	523	65.633	115	5.732	76
3	7	1	29	107	16.673	107	10.834	93	5.839	77
210	13.743	287	29.837	5.556	1.186.334	5.467	1.148.692	1.127	37.634	78
22	9.562	38	16.015	242	436.090	236	431.153	71	4.937	79
3	2	8	577	84	64.717	84	64.057	14	660	80
10	1.722	7	261	245	84.068	238	41.755	155	42.313	81
1	2	3	6	33	51.947	33	51.926	3	21	82
7	25	22	310	434	149.820	430	142.937	112	6.879	83
11	939	21	815	257	154.135	249	132.092	64	22.043	84
54	12.252	99	17.984	1.295	940.777	1.270	863.920	419	76.853	85
1	0	3	3	128	246.835	128	30.273	125	216.562	86
13	178	20	177	489	83.828	461	75.446	206	8.300	87
25	19.282	11	107	962	160.859	831	33.147	462	127.712	88
2	38	-	-	35	64.060	30	15.723	33	48.337	89
3	5	4	4	93	58.581	80	4.913	51	53.669	90
30	19.325	15	111	1.090	283.500	941	53.783	546	229.718	91
18	323	34	507	518	74.631	367	20.924	359	53.707	92
3	2	3	22	16	9.456	14	2.970	14	6.485	93
-	-	-	-	29	15.513	29	15.458	5	55	94
18	356	21	1.424	417	88.063	409	69.669	181	18.394	95
39	681	58	1.953	980	187.663	819	109.021	559	78.641	96
7	103	18	874	195	83.868	182	54.768	131	29.093	97
5	36	19	440	87	13.887	86	13.684	14	203	98
16	79	16	95	751	117.629	750	92.796	131	24.834	99
28	218	53	1.409	1.033	215.384	1.018	161.248	276	54.130	100
-	-	-	-	5	90	4	35	4	55	101
2.629	2.607.030	3.902	5.209.769	45.327	42.802.581	41.349	32.677.916	24.447	10.123.778	102

Umsatzsteuerstatistik 2013

6.1 Ausgewählte Merkmale nach Wirtschaftsabteilungen der ÖNACE 2008 und Bundesländern

Zeile	Wirtschaftsabteilungen der ÖNACE 2008	Innergemeinschaftlicher Erwerb		darunter steuerpflichtig				
				versteuert mit 20 %		versteuert mit 10 %		
		Fälle	1.000 EUR	Fälle	1.000 EUR	Fälle	1.000 EUR	
Salzburg								
53	Lagerei, Erbr. sonst. Dienstleist. f. d. Verkehr	<52>	75	13.019	75	11.962	13	979
54	Post-, Kurier- u.. Expressdienste	<53>	8	293	8	268	2	1
55	Verkehr und Lagerei	<H>	532	90.333	524	89.000	59	1.085
56	Beherbergung	<55>	1.330	16.957	1.274	14.251	426	2.357
57	Gastronomie	<56>	1.106	14.579	960	7.005	601	7.570
58	Beherbergung und Gastronomie	<I>	2.436	31.536	2.234	21.256	1.027	9.927
59	Verlagswesen	<58>	41	903	38	817	15	86
60	Herst., Verleih, Vertrieb v. Filmen; Kinos u.a.	<59>	102	1.325	99	1.303	26	21
61	Rundfunkveranstalter	<60>	3	11	3	11	1	0
62	Telekommunikation	<61>	7	139	7	130	1	0
63	Erbr. v. Dienstleist. d. Informationstechnologie	<62>	339	3.556	324	3.486	74	12
64	Informationsdienstleistungen	<63>	114	1.922	108	1.913	25	5
65	Information und Kommunikation	<J>	606	7.856	579	7.660	142	124
66	Erbr. v. Finanzdienstleistungen	<64>	83	54.854	79	47.263	19	7.590
67	Versicherungswesen (ohne Sozialversicherung)	<65>	3	230	2	210	3	20
68	damit verb. Tätigkeiten	<66>	46	2.485	43	2.427	10	20
69	Finanz- u. Versicherungsdienstleist.	<K>	132	57.569	124	49.900	32	7.630
70	Grundstücks- und Wohnungswesen	<L/68>	529	187.316	507	187.122	56	172
71	Rechts-, Steuerberatung, Wirtschaftsprüfung	<69>	220	467	199	453	44	14
72	Verwaltung v. Unternehmen, Unternehmensberat.	<70>	325	21.553	293	21.295	107	206
73	Architektur- u. Ingenieurbüros	<71>	478	9.900	421	9.816	154	83
74	Forschung und Entwicklung	<72>	22	470	20	454	14	16
75	Werbung und Marktforschung	<73>	491	6.288	479	5.535	113	710
76	Sonstige freiberufliche Tätigkeiten	<74>	224	13.442	214	13.157	55	170
77	Veterinärwesen	<75>	65	557	51	110	40	447
78	Erbr. v. freiberufl. Dienstleistungen	<M>	1.825	52.677	1.677	50.820	527	1.646
79	Vermietung v. beweglichen Sachen	<77>	125	20.972	124	20.915	14	55
80	Vermittlung und Überlassung v. Arbeitskräften	<78>	26	694	25	691	8	1
81	Reisebüros, -veranstalter, Reservierungsdienstl.	<79>	121	1.110	116	1.027	33	22
82	Wach- und Sicherheitsdienste, Detekteien	<80>	15	176	15	176	2	1
83	Gebäudebetreuung, Garten- u. Landschaftsbau	<81>	188	3.279	185	2.802	38	471
84	Erbr. v. sonst. wirtschaftl. Dienstleist. a.n.g.	<82>	97	6.182	96	2.818	15	3.365
85	Erbr. v. sonst. wirtschaftl. Dienstleist.	<N>	572	32.413	561	28.429	110	3.915
86	Öffentl. Verwalt., Verteidigung, Sozialvers.	<O/84>	79	2.465	76	2.312	38	151
87	Erziehung und Unterricht	<P/85>	248	6.420	237	5.391	92	1.013
88	Gesundheitswesen	<86>	332	12.172	310	9.454	96	2.566
89	Heime	<87>	19	70	18	40	5	29
90	Sozialwesen	<88>	40	350	38	313	22	37
91	Gesundheits- und Sozialwesen	<Q>	391	12.592	366	9.807	123	2.632
92	Kreative, künstler., unterhaltende Tätigkeiten	<90>	175	3.031	169	2.849	41	155
93	Bibliotheken, Museen, botan. u. zoolog. Gärten	<91>	9	1.691	9	1.553	6	138
94	Spiel-, Wett- und Lotteriewesen	<92>	10	178	10	178	2	0
95	Dienstleist. d. Sports, d. Unterhaltung u. Erholung	<93>	213	5.010	204	4.719	49	286
96	Kunst, Unterhaltung und Erholung	<R>	407	9.910	392	9.299	98	579
97	Interessenvertretungen, kirchl. Vereinigungen	<94>	60	1.652	55	723	28	929
98	Rep. v. EDV-Geräten u. Gebrauchsgütern	<95>	53	1.199	53	1.192	5	6
99	Erbr. v. sonst. überiegend pers. Dienstleistg.	<96>	469	3.788	461	3.624	101	150
100	Erbringung v. sonst. Dienstleistg.	<S>	582	6.639	569	5.539	134	1.085
101	Nicht zuordenbar		-	-	-	-	-	-
102	I N S G E S A M T		16.597	10.641.882	15.869	9.703.011	4.150	928.565

Umsatzsteuerstatistik 2013

6.1 Ausgewählte Merkmale nach Wirtschaftsabteilungen der ÖNACE 2008 und Bundesländern

Umsatzsteuer (brutto)	Erwerbsteuer	Abziehbare Vorsteuer insgesamt	darunter Einfuhr- umsatzsteuer		darunter aus innergemein- schaftlichem Erwerb		Zahllast Gutschrift (-) (Saldo)		Zeile
			Fälle	1.000 EUR	Fälle	1.000 EUR	Fälle	1.000 EUR	
Salzburg									
184.734	2.490	-166.043	10	-48	73	-2.482	153	21.174	53
11.865	54	-10.688	-	-	8	-54	33	1.231	54
396.074	17.909	-344.052	39	-101	523	-17.877	1.517	69.941	55
186.851	3.086	-173.419	44	-375	1.319	-3.038	3.773	16.509	56
102.799	2.158	-68.849	20	-20	1.095	-2.093	2.607	36.098	57
289.650	5.244	-242.268	64	-395	2.414	-5.131	6.380	52.607	58
16.567	172	-9.222	4	-6	41	-172	106	7.517	59
5.810	263	-3.363	10	-10	99	-262	177	2.709	60
184	2	-143	-	-	3	-2	8	43	61
1.619	26	-891	1	0	6	-24	10	754	62
22.969	698	-13.311	36	-27	332	-695	702	10.339	63
14.843	383	-10.505	9	-31	112	-383	276	4.722	64
61.992	1.544	-37.435	60	-74	593	-1.538	1.279	26.084	65
255.806	10.212	-253.532	3	-155	49	-10.168	372	12.160	66
8.856	44	-5.240	1	0	1	-4	9	3.660	67
7.841	487	-2.802	-	-	33	-462	273	5.526	68
272.503	10.743	-261.574	4	-155	83	-10.634	654	21.346	69
301.629	37.442	-304.471	42	-123	503	-37.273	12.390	34.450	70
63.318	92	-15.932	3	0	213	-72	1.126	47.472	71
55.766	4.280	-41.854	24	-838	313	-1.234	1.586	15.828	72
69.951	1.972	-30.415	28	-772	470	-1.955	1.426	41.478	73
2.726	92	-1.429	4	-1	20	-90	79	1.389	74
46.739	1.178	-29.990	32	-54	486	-1.165	1.041	17.932	75
14.862	2.648	-10.338	16	-27	214	-2.635	586	7.152	76
2.753	67	-1.245	-	-	64	-65	109	1.575	77
256.115	10.329	-131.203	107	-1.692	1.780	-7.216	5.953	132.826	78
89.133	4.189	-92.933	12	-1.349	118	-4.178	291	376	79
13.254	138	-3.966	-	-	26	-138	94	9.425	80
14.771	208	-17.940	4	-8	120	-205	256	-2.962	81
10.474	35	-1.461	1	0	14	-35	34	9.048	82
31.176	608	-10.373	5	-29	185	-601	448	21.409	83
30.951	900	-18.933	8	-339	94	-895	285	12.904	84
189.759	6.078	-145.606	30	-1.725	557	-6.052	1.408	50.200	85
28.277	477	-30.616	-	-	63	-127	132	-1.852	86
16.658	1.180	-9.166	17	-17	190	-526	558	8.621	87
20.317	2.147	-13.181	9	-33	172	-483	1.084	9.282	88
7.980	11	-4.582	-	-	17	-9	37	3.409	89
6.379	66	-4.417	2	-1	39	-66	101	2.028	90
34.676	2.224	-22.180	11	-34	228	-558	1.222	14.719	91
11.338	585	-21.107	13	-16	163	-583	560	-9.184	92
1.317	324	-3.105	3	-27	9	-309	18	-1.464	93
3.944	36	-1.459	-	-	8	-32	35	2.520	94
16.884	972	-12.399	13	-32	211	-971	456	5.462	95
33.483	1.917	-38.070	29	-75	391	-1.895	1.069	-2.666	96
14.378	237	-13.758	4	-2	53	-201	203	855	97
2.890	239	-1.937	6	-2	53	-239	91	1.192	98
21.323	740	-10.046	12	-3	451	-717	784	12.016	99
38.591	1.216	-25.741	22	-7	557	-1.157	1.078	14.063	100
14	-	-11	-	-	-	-	6	3	101
8.350.484	2.033.459	-7.913.216	1.689	-162.409	15.988	-2.024.834	47.888	2.478.518	102

Umsatzsteuerstatistik 2013

6.1 Ausgewählte Merkmale nach Wirtschaftsabteilungen der ÖNACE 2008 und Bundesländern

Zeile	Wirtschaftsabteilungen der ÖNACE 2008	Veran- lagungs- fälle	Steuerbarer Umsatz	Reverse Charge-Umsatz		Steuerfreier Umsatz		
			1.000 EUR	Fälle	1.000 EUR	Fälle	1.000 EUR	
Steiermark								
1	Landwirtschaft, Jagd	<01>	2.389	373.576	44	797	359	34.960
2	Forstwirtschaft	<02>	621	189.099	36	2.027	102	4.686
3	Fischerei und Fischzucht	<03>	8	4.668	-	-	2	435
4	Land- und Forstwirtschaft, Fischerei	<A>	3.018	567.343	80	2.824	463	40.081
5	Kohlenbergbau	<05>	-	-	-	-	-	-
6	Gewinnung von Erdöl und Erdgas	<06>	-	-	-	-	-	-
7	Erzbergbau	<07>	2	G	G	G	G	G
8	Gew.v.Steinen u.Erden,sonstiger Bergbau	<08>	81	191.310	23	9.415	21	68.083
9	Erbr. v. Dienstleistungen für den Bergbau	<09>	6	G	G	G	G	G
10	Bergbau, Gewinnung v.Steinen u.Erden		89	255.625	26	9.662	23	68.774
11	H.v.Nahrungs-u.Futtermitteln	<10>	640	1.923.091	22	413	162	518.542
12	Getränkeherstellung	<11>	100	149.460	2	24	38	19.364
13	Tabakverarbeitung	<12>	-	-	-	-	-	-
14	Herstellung von Textilien	<13>	65	260.261	7	2.487	33	221.234
15	Herstellung von Bekleidung	<14>	143	33.748	-	-	56	4.744
16	Herstellung von Leder(waren) und Schuhen	<15>	31	486.120	2	71	13	441.820
17	Herst. v. Holz-, Flecht-, Korb- und Korkwaren	<16>	551	1.357.961	148	21.298	156	548.637
18	Herstellung v. Papier, Pappe und Waren daraus	<17>	40	1.944.195	16	2.631	22	1.539.958
19	H. v. Druckerz., Vervielf. v. besp. Datenträgern	<18>	147	339.822	23	2.821	59	62.173
20	Kokerei und Mineralölverarbeitung	<19>	4	32.297	-	-	2	26.122
21	Herstellung von chemischen Erzeugnissen	<20>	81	643.459	9	1.204	43	357.086
22	Herstellung von pharmazeutischen Erzeugnissen	<21>	17	1.342.291	1	841	10	1.195.353
23	Herstellung von Gummi und Kunststoffwaren	<22>	95	417.380	24	2.759	51	209.332
24	H. v. Glas, Keramik, Bearb. v. Steinen u. Erden	<23>	296	867.481	86	36.288	77	302.001
25	Metallerzeugung und Bearbeitung	<24>	40	2.953.234	18	50.149	22	1.724.067
26	Herstellung von Metallerzeugnissen	<25>	746	2.120.221	383	89.674	235	989.491
27	H. v. EDV-Geräten, elektron. u. opt. Erzeugnissen	<26>	157	1.113.847	16	5.690	71	917.813
28	Herstellung von elektrischen Ausrüstungen	<27>	84	847.660	25	7.631	51	640.529
29	Maschinenbau	<28>	294	2.499.937	117	62.601	154	1.793.303
30	H.v.Kraftwagen und Kraftwagenteilen	<29>	92	4.781.963	23	5.193	36	1.870.628
31	Sonstiger Fahrzeugbau	<30>	22	64.903	2	6.798	6	5.230
32	Herstellung von Möbeln	<31>	576	302.359	218	17.500	78	31.885
33	Herstellung von sonstigen Waren	<32>	292	194.569	18	62.658	154	48.287
34	Rep. u. Install. v. Maschinen u. Ausrüstungen	<33>	335	235.805	82	40.022	94	28.616
35	Herstellung von Waren	<C>	4.848	24.912.064	1.242	418.753	1.623	13.496.215
36	Energieversorgung	<35>	899	3.342.069	41	4.038	137	60.110
37	Wasserversorgung	<36>	145	48.367	6	109	17	174
38	Abwasserentsorgung	<37>	234	107.761	19	1.895	18	2.225
39	Sammlung, Behandlung, Beseitigung v. Abfällen	<38>	144	441.561	61	56.192	36	44.879
40	Beseitig. v. Umweltverschmutzung, Entsorgung	<39>	2	G	G	G	G	G
41	Energie- und Wasserversorgung	<D, E>	1.424	3.939.909	127	62.234	209	107.388
42	Hochbau	<41>	2.229	1.638.398	360	208.014	175	123.033
43	Tiefbau	<42>	187	855.842	100	193.696	24	3.664
44	Vorbereitende Baustellenarbeiten, Bauinstallation	<43>	5.104	2.764.616	3.032	674.058	511	44.473
45	Bau	<F>	7.520	5.258.856	3.492	1.075.768	710	171.170
46	Handel, Instandhaltung u. Reparatur v. Kfz	<45>	2.110	6.718.716	310	2.671	691	3.633.647
47	Großhandel (ohne Handel mit Kfz)	<46>	5.118	19.095.277	452	246.133	1.777	6.294.122
48	Einzelhandel (ohne Handel mit Kfz)	<47>	7.973	6.248.438	501	62.077	2.190	310.078
49	Handel; Instandhaltung u. Reparatur v. Kfz	<G>	15.201	32.062.431	1.263	310.881	4.658	10.237.847
50	Landverkehr, Transport in Rohrfernleitungen	<49>	4.429	1.553.060	780	77.524	343	46.447
51	Schifffahrt	<50>	1.009	11.592	235	1.894	3	6
52	Luftfahrt	<51>	39	19.845	2	0	18	16.102

Umsatzsteuerstatistik 2013

6.1 Ausgewählte Merkmale nach Wirtschaftsabteilungen der ÖNACE 2008 und Bundesländern

darunter gem. § 6 Abs. 1 Z. 1 in Verbindung mit § 7 Ausfuhrlieferungen		darunter gem. Art. 6 Abs. 1 Z. 1 u. 2 innergemeinschaftliche Lieferungen		Steuerpflichtiger Umsatz		darunter versteuert mit 20 % (Normalsteuersatz)		darunter versteuert mit 10 % (ermäßigter Steuersatz)		Zeile
Fälle	1.000 EUR	Fälle	1.000 EUR	Fälle	1.000 EUR	Fälle	1.000 EUR	Fälle	1.000 EUR	
Steiermark										
60	3.270	106	28.175	2.198	337.819	1.242	71.387	1.155	237.390	1
5	1.380	26	1.703	576	182.386	566	162.714	216	19.601	2
-	-	1	1	7	4.233	5	137	7	4.096	3
65	4.650	133	29.879	2.781	524.438	1.813	234.238	1.378	261.087	4
-	-	-	-	-	-	-	-	-	-	5
-	-	-	-	-	-	-	-	-	-	6
G	G	G	G	G	G	G	G	G	G	7
8	8.556	14	59.449	74	113.812	73	110.202	29	3.610	8
G	G	G	G	G	G	G	G	G	G	9
8	8.556	15	59.610	81	177.189	78	172.923	33	4.266	10
67	83.776	119	433.796	605	1.404.136	541	110.221	522	1.293.460	11
15	3.546	31	15.753	94	130.073	80	123.928	45	5.756	12
-	-	-	-	-	-	-	-	-	-	13
13	37.349	24	183.771	57	36.540	57	32.858	10	3.682	14
17	1.497	13	2.828	112	29.004	111	28.585	20	419	15
6	86.135	10	351.387	27	44.229	27	43.586	10	643	16
62	89.010	109	371.019	506	788.026	502	686.613	233	101.402	17
18	385.311	22	1.153.640	38	401.606	38	395.075	11	6.531	18
26	5.972	50	55.402	143	274.828	140	222.864	70	51.960	19
-	-	2	26.122	2	6.175	2	6.174	1	1	20
25	69.210	37	287.848	71	285.169	70	276.528	23	8.642	21
7	656.465	9	538.885	12	146.098	8	26.542	10	119.556	22
31	82.404	47	126.909	87	205.289	87	205.114	17	175	23
30	99.869	53	201.427	271	529.191	265	528.340	57	851	24
17	669.679	20	1.053.428	37	1.179.017	37	1.178.390	8	628	25
109	288.136	191	699.232	685	1.041.056	682	1.039.086	88	1.970	26
48	238.367	64	665.930	145	190.344	145	189.769	19	575	27
25	237.044	46	402.652	74	199.500	74	198.977	4	522	28
105	935.788	140	856.678	251	644.033	250	641.174	35	2.854	29
18	678.154	32	1.192.247	85	2.906.142	78	2.889.561	22	16.581	30
4	4.011	5	1.219	18	52.875	18	52.863	1	11	31
27	4.134	47	27.343	548	252.974	543	251.853	134	1.117	32
46	9.890	46	21.770	203	83.624	197	83.164	39	460	33
47	12.135	68	14.636	317	167.166	316	165.290	40	1.876	34
763	4.677.882	1.185	8.683.922	4.388	10.997.095	4.268	9.376.555	1.419	1.619.672	35
13	1.187	16	952	812	3.277.920	810	3.248.598	122	29.305	36
1	14	1	27	129	48.084	57	8.243	123	39.841	37
2	666	3	757	215	103.642	96	26.456	193	77.186	38
10	1.603	23	43.084	122	340.491	112	84.781	93	255.710	39
G	G	G	G	G	G	G	G	G	G	40
27	3.470	43	44.820	1.280	3.770.288	1.077	3.368.229	531	402.042	41
21	1.168	20	1.210	1.984	1.307.350	1.644	1.251.059	1.299	56.291	42
8	200	13	1.947	144	658.482	144	657.331	25	1.147	43
152	12.063	212	25.312	4.629	2.046.085	4.613	2.036.222	699	9.578	44
181	13.431	245	28.469	6.757	4.011.917	6.401	3.944.612	2.023	67.016	45
301	1.503.314	465	2.125.749	1.963	3.082.399	1.960	3.076.674	335	5.704	46
752	1.207.474	1.417	5.077.538	4.494	12.555.022	4.309	9.759.937	1.229	2.794.932	47
724	188.139	751	90.581	7.488	5.876.284	7.286	4.687.855	3.490	1.187.416	48
1.777	2.898.927	2.633	7.293.868	13.945	21.513.705	13.555	17.524.466	5.054	3.988.052	49
85	5.395	167	16.269	4.220	1.429.089	1.669	1.034.051	3.343	395.034	50
-	-	-	-	936	9.692	41	186	904	9.506	51
-	-	2	146	23	3.742	23	3.442	6	300	52

Umsatzsteuerstatistik 2013

6.1 Ausgewählte Merkmale nach Wirtschaftsabteilungen der ÖNACE 2008 und Bundesländern

Zeile	Wirtschaftsabteilungen der ÖNACE 2008	Innergemein- schaftlicher Erwerb		darunter steuerpflichtig				
				versteuert mit 20 %		versteuert mit 10 %		
		Fälle	1.000 EUR	Fälle	1.000 EUR	Fälle	1.000 EUR	
Steiermark								
1	Landwirtschaft, Jagd	<01>	409	27.474	366	13.045	155	14.375
2	Forstwirtschaft	<02>	119	3.572	116	3.162	20	404
3	Fischerei und Fischzucht	<03>	3	1.766	3	9	3	1.757
4	Land- und Forstwirtschaft, Fischerei	<A>	531	32.812	485	16.216	178	16.536
5	Kohlenbergbau	<05>	-	-	-	-	-	-
6	Gewinnung von Erdöl und Erdgas	<06>	-	-	-	-	-	-
7	Erzbergbau	<07>	G	G	G	G	G	G
8	Gew.v.Steinen u.Erden,sonstiger Bergbau	<08>	35	9.747	35	9.710	3	37
9	Erbr. v. Dienstleistungen für den Bergbau	<09>	G	G	G	G	G	G
10	Bergbau, Gewinnung v.Steinen u.Erden		39	27.943	39	27.906	4	37
11	H.v.Nahrungs-u.Futtermitteln	<10>	306	242.838	272	57.843	188	184.988
12	Getränkeherstellung	<11>	51	19.662	49	14.198	16	5.421
13	Tabakverarbeitung	<12>	-	-	-	-	-	-
14	Herstellung von Textilien	<13>	39	89.310	39	89.308	3	2
15	Herstellung von Bekleidung	<14>	67	5.335	66	5.332	10	2
16	Herstellung von Leder(waren) und Schuhen	<15>	19	177.649	19	161.491	3	16.157
17	Herst. v. Holz-, Flecht-, Korb- und Korkwaren	<16>	257	118.621	253	116.293	48	1.716
18	Herstellung v. Papier, Pappe und Waren daraus	<17>	33	386.756	33	386.730	6	18
19	H. v. Druckerz., Vervielf. v. besp. Datenträgern	<18>	85	103.107	85	98.918	21	4.183
20	Kokerei und Mineralölverarbeitung	<19>	-	-	-	-	-	-
21	Herstellung von chemischen Erzeugnissen	<20>	52	255.689	50	254.683	15	1.005
22	Herstellung von pharmazeutischen Erzeugnissen	<21>	10	417.006	8	393.662	5	23.345
23	Herstellung von Gummi und Kunststoffwaren	<22>	69	115.293	69	115.290	7	3
24	H. v. Glas, Keramik, Bearb. v. Steinen u. Erden	<23>	178	178.161	177	178.151	22	10
25	Metallerzeugung und Bearbeitung	<24>	33	628.335	33	628.288	9	46
26	Herstellung von Metallerzeugnissen	<25>	480	392.897	475	392.016	47	212
27	H. v. EDV-Geräten, elektron. u. opt. Erzeugnissen	<26>	101	211.272	99	211.184	24	40
28	Herstellung von elektrischen Ausrüstungen	<27>	54	169.568	54	169.561	9	8
29	Maschinenbau	<28>	204	620.108	203	619.481	31	118
30	H.v.Kraftwagen und Kraftwagenteilen	<29>	51	2.100.286	51	2.100.282	4	4
31	Sonstiger Fahrzeugbau	<30>	13	21.180	13	21.180	1	0
32	Herstellung von Möbeln	<31>	340	23.969	338	23.961	29	5
33	Herstellung von sonstigen Waren	<32>	141	11.021	140	10.991	16	18
34	Rep. u. Install. v. Maschinen u. Ausrüstungen	<33>	210	22.281	209	22.249	9	16
35	Herstellung von Waren	<C>	2.793	6.310.344	2.735	6.071.092	523	237.317
36	Energieversorgung	<35>	153	86.374	145	85.475	38	898
37	Wasserversorgung	<36>	11	87	11	87	1	0
38	Abwasserentsorgung	<37>	42	1.754	39	1.675	1	17
39	Sammlung, Behandlung, Beseitigung v. Abfällen	<38>	61	10.521	59	10.452	6	68
40	Beseitig. v. Umweltverschmutzung, Entsorgung	<39>	G	G	G	G	G	G
41	Energie- und Wasserversorgung	<D, E>	268	98.737	255	97.690	46	983
42	Hochbau	<41>	259	10.523	251	10.462	24	7
43	Tiefbau	<42>	60	7.722	60	7.718	4	2
44	Vorbereitende Baustellenarbeiten, Bauinstallation	<43>	2.102	82.051	2.070	81.609	119	103
45	Bau	<F>	2.421	100.296	2.381	99.789	147	112
46	Handel, Instandhaltung u. Reparatur v. Kfz	<45>	1.193	1.553.858	1.181	1.552.184	54	910
47	Großhandel (ohne Handel mit Kfz)	<46>	2.558	5.671.474	2.433	4.698.086	521	967.550
48	Einzelhandel (ohne Handel mit Kfz)	<47>	4.085	907.631	3.915	853.190	1.094	50.023
49	Handel; Instandhaltung u. Reparatur v. Kfz	<G>	7.836	8.132.963	7.529	7.103.460	1.669	1.018.483
50	Landverkehr, Transport in Rohrfernleitungen	<49>	454	43.252	436	38.957	40	3.804
51	Schifffahrt	<50>	3	2	3	2	-	-
52	Luftfahrt	<51>	10	244	10	244	-	-

Umsatzsteuerstatistik 2013

6.1 Ausgewählte Merkmale nach Wirtschaftsabteilungen der ÖNACE 2008 und Bundesländern

Umsatzsteuer (brutto)	Erwerbsteuer	Abziehbare Vorsteuer insgesamt	darunter Einfuhr- umsatzsteuer		darunter aus innergemein- schaftlichem Erwerb		Zahllast Gutschrift (-) (Saldo)		Zeile
			Fälle	1.000 EUR	Fälle	1.000 EUR	Fälle	1.000 EUR	
Steiermark									
41.552	4.047	-49.180	14	-586	354	-3.857	2.277	-3.631	1
34.661	673	-23.606	4	-22	115	-653	592	11.728	2
437	178	-462	1	-14	3	-178	7	153	3
76.650	4.898	-73.248	19	-622	472	-4.688	2.876	8.250	4
-	-	-	-	-	-	-	-	-	5
-	-	-	-	-	-	-	-	-	6
G	G	G	G	G	G	G	G	G	7
24.731	1.946	-24.689	6	-2.310	35	-1.946	80	1.987	8
G	G	G	G	G	G	G	G	G	9
37.437	5.585	-35.201	7	-2.311	39	-5.585	88	7.820	10
154.231	30.067	-205.940	46	-12.263	303	-30.057	626	-21.702	11
25.725	3.382	-19.024	4	-808	51	-3.382	99	10.082	12
-	-	-	-	-	-	-	-	-	13
9.618	17.862	-37.817	13	-2.427	38	-17.861	59	-10.337	14
6.099	1.067	-4.543	9	-919	66	-1.066	114	2.623	15
13.949	33.914	-84.528	8	-31.397	19	-33.846	29	-36.665	16
158.890	23.430	-186.547	43	-3.256	254	-23.343	525	-4.255	17
118.369	77.348	-340.444	17	-4.285	32	-74.595	40	-144.727	18
50.669	20.202	-51.750	14	-315	85	-20.201	144	19.117	19
1.235	-	-6.334	1	-1.113	-	-	4	-5.099	20
60.414	51.037	-103.474	17	-4.240	52	-51.037	78	7.897	21
27.698	81.067	-152.522	5	-39.406	10	-81.067	16	-43.758	22
44.267	23.058	-59.347	28	-1.366	69	-23.058	94	7.978	23
110.229	35.631	-119.189	27	-4.181	177	-35.627	281	26.189	24
286.527	125.662	-451.304	20	-33.350	33	-125.662	39	-39.115	25
228.572	78.424	-298.460	104	-18.609	477	-78.419	730	8.512	26
59.213	42.241	-197.578	57	-80.553	101	-42.241	156	-96.120	27
54.961	33.913	-147.412	30	-37.161	54	-33.913	81	-58.538	28
188.389	123.908	-408.234	98	-15.259	203	-123.908	291	-95.972	29
604.946	420.057	-942.169	20	-44.754	51	-420.051	92	82.739	30
10.790	4.236	-6.659	8	-482	13	-4.236	22	8.367	31
54.177	4.793	-36.654	14	-143	339	-4.791	562	22.310	32
17.040	2.200	-14.990	30	-4.272	128	-2.183	221	4.234	33
40.788	4.451	-38.044	46	-1.241	207	-4.448	331	7.189	34
2.326.796	1.237.950	-3.912.963	659	-341.800	2.762	-1.234.992	4.634	-349.051	35
1.004.273	17.185	-906.543	10	-28	151	-17.185	892	114.718	36
5.646	17	-7.098	1	0	11	-17	136	-1.435	37
13.174	337	-13.098	3	-6	39	-335	227	407	38
51.908	2.097	-52.508	7	-23	60	-2.097	136	1.385	39
G	G	G	G	G	G	G	G	G	40
1.075.031	19.636	-979.827	21	-57	262	-19.634	1.393	114.525	41
358.582	2.093	-224.522	17	-246	252	-2.051	2.146	135.573	42
205.051	1.544	-129.886	9	-233	60	-1.533	173	76.047	43
469.119	16.332	-334.862	114	-1.484	2.073	-16.299	4.932	150.282	44
1.032.752	19.969	-689.270	140	-1.963	2.385	-19.883	7.251	361.902	45
616.994	310.528	-1.127.796	104	-15.017	1.179	-310.286	2.031	-200.245	46
2.291.206	1.036.372	-2.868.961	786	-499.423	2.512	-1.030.010	4.954	458.325	47
1.071.659	175.641	-772.847	431	-47.700	4.006	-175.496	7.726	474.519	48
3.979.859	1.522.541	-4.769.604	1.321	-562.140	7.697	-1.515.792	14.711	732.599	49
282.325	8.172	-230.768	25	-72	439	-8.132	4.328	59.431	50
1.042	0	-1.226	4	0	3	0	970	-183	51
760	49	-655	1	0	10	-49	34	154	52

Umsatzsteuerstatistik 2013

6.1 Ausgewählte Merkmale nach Wirtschaftsabteilungen der ÖNACE 2008 und Bundesländern

Zeile	Wirtschaftsabteilungen der ÖNACE 2008	Veran- lagungs- fälle	Steuerbarer Umsatz	Reverse Charge-Umsatz		Steuerfreier Umsatz		
			1.000 EUR	Fälle	1.000 EUR	Fälle	1.000 EUR	
Steiermark								
53	Lagerei, Erbr. sonst. Dienstleist. f. d. Verkehr	<52>	203	818.298	14	8.945	65	304.317
54	Post-, Kurier- u.. Expressdienste	<53>	69	12.981	-	-	6	61
55	Verkehr und Lagerei	<H>	5.749	2.415.776	1.031	88.363	435	366.933
56	Beherbergung	<55>	2.883	734.749	17	95	311	14.086
57	Gastronomie	<56>	5.283	1.062.033	32	924	421	11.724
58	Beherbergung und Gastronomie	<I>	8.166	1.796.782	49	1.019	732	25.810
59	Verlagswesen	<58>	232	246.965	6	1.362	71	5.391
60	Herst., Verleih, Vertrieb v. Filmen; Kinos u.a.	<59>	346	46.580	10	31	61	2.696
61	Rundfunkveranstalter	<60>	29	11.307	-	-	4	233
62	Telekommunikation	<61>	55	14.619	5	1.639	7	114
63	Erbr. v. Dienstleist. d. Informationstechnologie	<62>	1.558	391.003	67	51.529	309	39.297
64	Informationsdienstleistungen	<63>	741	102.036	31	1.912	111	1.738
65	Information und Kommunikation	<J>	2.961	812.510	119	56.473	563	49.469
66	Erbr. v. Finanzdienstleistungen	<64>	568	725.979	16	74.789	-	-
67	Versicherungswesen (ohne Sozialversicherung)	<65>	12	51.079	-	-	-	-
68	damit verb. Tätigkeiten	<66>	452	32.579	7	200	-	-
69	Finanz- u. Versicherungsdienstleist.	<K>	1.032	809.637	23	74.989	-	-
70	Grundstücks- und Wohnungswesen	<L/68>	19.735	2.105.555	65	7.783	2.046	289.955
71	Rechts-, Steuerberatung, Wirtschaftsprüfung	<69>	1.640	483.456	16	1.431	175	12.823
72	Verwaltung v. Unternehmen, Unternehmensberat.	<70>	2.904	993.798	86	24.691	502	57.012
73	Architektur- u. Ingenieurbüros	<71>	3.397	1.111.634	187	26.541	435	396.219
74	Forschung und Entwicklung	<72>	276	353.437	14	1.754	86	7.006
75	Werbung und Marktforschung	<73>	4.924	1.592.475	483	441.172	439	68.260
76	Sonstige freiberufliche Tätigkeiten	<74>	1.433	256.879	51	20.154	340	51.233
77	Veterinärwesen	<75>	324	54.615	2	7	31	453
78	Erbr. v. freiberufl. Dienstleistungen	<M>	14.898	4.846.294	839	515.750	2.008	593.006
79	Vermietung v. beweglichen Sachen	<77>	491	307.766	43	12.964	93	9.228
80	Vermittlung und Überlassung v. Arbeitskräften	<78>	237	388.619	113	134.889	26	5.328
81	Reisebüros, -veranstalter, Reservierungsdienstl.	<79>	368	110.597	16	454	91	49.792
82	Wach- und Sicherheitsdienste, Detekteien	<80>	70	16.389	2	75	13	254
83	Gebäudebetreuung, Garten- u. Landschaftsbau	<81>	834	351.489	255	26.575	75	1.344
84	Erbr. v. sonst. wirtschaftl. Dienstleist. a.n.g.	<82>	720	452.193	26	3.969	96	3.307
85	Erbr. v. sonst. wirtschaftl. Dienstleist.	<N>	2.720	1.627.053	455	178.926	394	69.253
86	Öffentl. Verwalt., Verteidigung, Sozialvers.	<O/84>	590	2.665.933	206	2.154	28	2.087.753
87	Erziehung und Unterricht	<P/85>	1.333	158.631	21	1.303	547	34.848
88	Gesundheitswesen	<86>	3.405	2.006.638	12	527	3.027	1.596.709
89	Heime	<87>	203	226.856	2	20	23	3.269
90	Sozialwesen	<88>	393	384.783	5	104	147	134.858
91	Gesundheits- und Sozialwesen	<Q>	4.001	2.618.277	19	651	3.197	1.734.836
92	Kreative, künstler., unterhaltende Tätigkeiten	<90>	1.286	69.264	40	3.180	398	4.142
93	Bibliotheken, Museen, botan. u. zoolog. Gärten	<91>	49	16.624	3	466	10	244
94	Spiel-, Wett- und Lotteriewesen	<92>	52	62.839	2	20	19	8.723
95	Dienstleist. d. Sports, d. Unterhaltung u. Erholung	<93>	742	226.406	22	32.996	182	7.059
96	Kunst, Unterhaltung und Erholung	<R>	2.129	375.133	67	36.662	609	20.168
97	Interessenvertretungen, kirchl. Vereinigungen	<94>	373	118.803	5	2.171	83	12.671
98	Rep. v. EDV-Geräten u. Gebrauchsgütern	<95>	197	31.652	19	127	53	1.564
99	Erbr. v. sonst. überwiegend pers. Dienstleistg.	<96>	2.174	298.044	49	939	588	12.992
100	Erbringung v. sonst. Dienstleistg.	<S>	2.744	448.499	73	3.237	724	27.227
101	Nicht zuordenbar		18	184	1	1	5	67
102	I N S G E S A M T		98.176	87.676.492	9.198	2.847.433	18.974	29.420.799

Umsatzsteuerstatistik 2013

6.1 Ausgewählte Merkmale nach Wirtschaftsabteilungen der ÖNACE 2008 und Bundesländern

darunter gem. § 6 Abs. 1 Z. 1 in Verbindung mit § 7 Ausfuhrlieferungen		darunter gem. Art. 6 Abs. 1 Z. 1 u. 2 innergemeinschaftliche Lieferungen		Steuerpflichtiger Umsatz		darunter versteuert mit 20 % (Normalsteuersatz)		darunter versteuert mit 10 % (ermäßigter Steuersatz)		Zeile
Fälle	1.000 EUR	Fälle	1.000 EUR	Fälle	1.000 EUR	Fälle	1.000 EUR	Fälle	1.000 EUR	
Steiermark										
16	16.650	22	217.446	175	505.036	167	452.251	48	52.785	53
1	0	1	7	63	12.920	63	12.728	9	192	54
102	22.045	192	233.868	5.417	1.960.479	1.963	1.502.658	4.310	457.817	55
62	824	12	1.630	2.679	720.568	2.354	176.998	2.425	542.042	56
86	2.171	24	359	4.954	1.049.384	4.811	515.420	4.410	531.897	57
148	2.995	36	1.989	7.633	1.769.952	7.165	692.418	6.835	1.073.939	58
26	2.044	48	3.093	207	240.212	185	137.090	136	103.121	59
14	672	19	1.626	312	43.854	307	30.933	86	12.921	60
1	45	1	159	21	11.074	19	10.705	6	370	61
1	0	4	87	53	12.867	53	11.416	13	1.451	62
93	16.601	144	19.704	1.396	300.177	1.389	298.649	158	1.529	63
20	185	29	582	642	98.386	638	96.829	69	1.556	64
155	19.547	245	25.251	2.631	706.570	2.591	585.622	468	120.948	65
-	-	-	-	420	651.189	412	639.700	217	11.480	66
-	-	-	-	12	51.079	11	29.713	6	21.365	67
-	-	-	-	410	32.380	391	28.612	146	3.662	68
-	-	-	-	842	734.648	814	698.025	369	36.507	69
97	2.826	23	2.030	17.877	1.807.817	14.659	1.128.202	13.494	679.435	70
28	420	11	72	1.542	469.202	1.526	462.815	285	6.201	71
65	3.360	79	11.372	2.552	912.095	2.501	776.438	534	135.655	72
105	229.257	111	159.219	3.080	688.874	3.038	679.518	452	9.288	73
12	2.605	15	3.016	197	344.677	188	296.876	44	47.801	74
91	29.987	254	25.702	4.455	1.083.043	3.913	914.401	1.020	168.612	75
50	6.188	74	41.692	1.156	185.492	1.127	164.477	218	21.003	76
4	13	2	3	300	54.155	298	28.768	255	25.385	77
355	271.830	546	241.076	13.282	3.737.538	12.591	3.323.293	2.808	413.945	78
18	1.269	41	2.380	422	285.574	412	279.262	103	6.312	79
9	920	10	4.200	211	248.402	208	244.935	37	3.465	80
12	574	7	380	298	60.351	212	24.206	210	36.145	81
1	1	3	56	59	16.060	58	15.635	8	424	82
15	134	14	303	771	323.570	763	286.790	216	36.754	83
13	334	15	1.813	621	444.916	581	441.024	120	3.890	84
68	3.232	90	9.132	2.382	1.378.873	2.234	1.291.852	694	86.990	85
-	-	3	25	574	576.026	553	81.245	558	494.096	86
15	143	18	268	857	122.480	808	88.130	319	34.337	87
31	1.138	13	89	1.802	409.402	1.636	54.234	1.012	355.091	88
6	52	-	-	182	223.566	155	25.697	167	197.870	89
6	62	3	22	298	249.821	273	30.023	114	219.799	90
43	1.252	16	111	2.282	882.789	2.064	109.954	1.293	772.760	91
33	151	25	250	937	61.942	696	28.496	644	33.446	92
4	180	5	37	45	15.914	40	8.462	40	7.450	93
3	12	2	57	44	54.096	43	52.537	18	1.559	94
24	429	25	813	604	186.350	580	156.396	304	29.954	95
64	772	57	1.157	1.630	318.302	1.359	245.891	1.006	72.409	96
10	51	12	111	331	103.961	286	67.097	211	36.862	97
9	41	14	794	163	29.961	163	29.065	21	896	98
26	189	28	524	1.651	284.112	1.641	220.251	333	63.861	99
45	281	54	1.429	2.145	418.034	2.090	316.413	565	101.619	100
0	0	1	1	13	117	11	96	3	15	101
3.913	7.931.839	5.535	16.656.908	86.797	55.408.260	76.094	44.684.818	43.160	10.686.953	102

Umsatzsteuerstatistik 2013

6.1 Ausgewählte Merkmale nach Wirtschaftsabteilungen der ÖNACE 2008 und Bundesländern

Zeile	Wirtschaftsabteilungen der ÖNACE 2008	Innergemeinschaftlicher Erwerb		darunter steuerpflichtig				
				versteuert mit 20 %		versteuert mit 10 %		
		Fälle	1.000 EUR	Fälle	1.000 EUR	Fälle	1.000 EUR	
Steiermark								
53	Lagerei, Erbr. sonst. Dienstleist. f. d. Verkehr	<52>	72	42.374	69	27.859	17	14.486
54	Post-, Kurier- u.. Expressdienste	<53>	17	49	17	49	1	0
55	Verkehr und Lagerei	<H>	556	85.921	535	67.111	58	18.290
56	Beherbergung	<55>	598	6.599	564	6.240	135	339
57	Gastronomie	<56>	1.199	13.443	1.072	6.577	397	6.845
58	Beherbergung und Gastronomie	<I>	1.797	20.042	1.636	12.817	532	7.184
59	Verlagswesen	<58>	85	3.141	72	665	39	2.465
60	Herst., Verleih, Vertrieb v. Filmen; Kinos u.a.	<59>	163	1.635	161	1.625	32	5
61	Rundfunkveranstalter	<60>	6	59	6	58	1	0
62	Telekommunikation	<61>	19	395	19	395	-	-
63	Erbr. v. Dienstleist. d. Informationstechnologie	<62>	674	23.653	639	23.415	147	59
64	Informationsdienstleistungen	<63>	255	2.054	245	2.016	38	18
65	Information und Kommunikation	<J>	1.202	30.937	1.142	28.174	257	2.547
66	Erbr. v. Finanzdienstleistungen	<64>	109	12.247	108	12.176	17	69
67	Versicherungswesen (ohne Sozialversicherung)	<65>	2	195	2	191	2	4
68	damit verb. Tätigkeiten	<66>	60	1.087	56	1.062	11	25
69	Finanz- u. Versicherungsdienstleist.	<K>	171	13.529	166	13.429	30	98
70	Grundstücks- und Wohnungswesen	<L/68>	518	7.010	504	6.966	41	38
71	Rechts-, Steuerberatung, Wirtschaftsprüfung	<69>	272	437	244	416	57	21
72	Verwaltung v. Unternehmen, Unternehmensberat.	<70>	518	42.900	466	13.929	151	28.891
73	Architektur- u. Ingenieurbüros	<71>	890	94.204	807	94.008	265	145
74	Forschung und Entwicklung	<72>	84	18.920	78	16.169	31	2.750
75	Werbung und Marktforschung	<73>	870	99.855	817	86.820	147	12.011
76	Sonstige freiberufliche Tätigkeiten	<74>	398	79.538	374	71.107	64	8.411
77	Veterinärwesen	<75>	161	881	128	492	110	389
78	Erbr. v. freiberufl. Dienstleistungen	<M>	3.193	336.735	2.914	282.941	825	52.618
79	Vermietung v. beweglichen Sachen	<77>	157	24.722	153	24.390	20	319
80	Vermittlung und Überlassung v. Arbeitskräften	<78>	78	3.279	73	3.261	10	16
81	Reisebüros, -veranstalter, Reservierungsdienstl.	<79>	84	738	79	699	14	34
82	Wach- und Sicherheitsdienste, Detekteien	<80>	17	92	17	92	1	0
83	Gebäudebetreuung, Garten- u. Landschaftsbau	<81>	235	5.021	220	3.246	63	1.762
84	Erbr. v. sonst. wirtschaftl. Dienstleist. a.n.g.	<82>	95	6.276	93	5.584	9	663
85	Erbr. v. sonst. wirtschaftl. Dienstleist.	<N>	666	40.128	635	37.272	117	2.794
86	Öffentl. Verwalt., Verteidigung, Sozialvers.	<O/84>	107	5.246	100	5.059	40	179
87	Erziehung und Unterricht	<P/85>	280	14.590	249	12.949	118	1.629
88	Gesundheitswesen	<86>	473	17.297	429	12.764	131	4.374
89	Heime	<87>	91	336	88	299	24	29
90	Sozialwesen	<88>	78	536	74	509	27	22
91	Gesundheits- und Sozialwesen	<Q>	642	18.169	591	13.572	182	4.425
92	Kreative, künstler., unterhaltende Tätigkeiten	<90>	247	1.791	229	1.687	47	100
93	Bibliotheken, Museen, botan. u. zoolog. Gärten	<91>	27	700	27	638	11	62
94	Spiel-, Wett- und Lotteriewesen	<92>	18	137	18	128	2	8
95	Dienstleist. d. Sports, d. Unterhaltung u. Erholung	<93>	283	6.372	276	6.273	49	98
96	Kunst, Unterhaltung und Erholung	<R>	575	9.000	550	8.726	109	268
97	Interessenvertretungen, kirchl. Vereinigungen	<94>	83	3.153	73	2.810	35	340
98	Rep. v. EDV-Geräten u. Gebrauchsgütern	<95>	93	1.981	92	1.962	8	1
99	Erbr. v. sonst. überiegend pers. Dienstleistg.	<96>	801	9.325	775	9.123	132	186
100	Erbringung v. sonst. Dienstleistg.	<S>	977	14.459	940	13.895	175	527
101	Nicht zuordenbar		1	0	1	0	-	-
102	I N S G E S A M T		24.573	15.298.861	23.387	13.919.067	5.051	1.364.064

Umsatzsteuerstatistik 2013

6.1 Ausgewählte Merkmale nach Wirtschaftsabteilungen der ÖNACE 2008 und Bundesländern

Umsatzsteuer (brutto)	Erwerbsteuer	Abziehbare Vorsteuer insgesamt	darunter Einfuhr- umsatzsteuer		darunter aus innergemein- schaftlichem Erwerb		Zahllast Gutschrift (-) (Saldo)		Zeile
			Fälle	1.000 EUR	Fälle	1.000 EUR	Fälle	1.000 EUR	
Steiermark									
127.141	7.020	-148.232	8	-79	71	-6.908	195	-14.074	53
2.621	10	-1.084	-	-	17	-10	65	1.546	54
413.889	15.251	-381.965	38	-151	540	-15.099	5.592	46.874	55
90.889	1.282	-77.117	19	-62	586	-1.212	2.729	14.958	56
157.401	2.000	-103.571	32	-400	1.185	-1.987	5.063	55.849	57
248.290	3.282	-180.688	51	-462	1.771	-3.199	7.792	70.807	58
38.350	380	-27.772	11	-82	83	-379	220	10.957	59
7.751	326	-5.219	19	-129	162	-324	324	2.729	60
2.209	12	-1.199	1	-20	6	-12	26	1.015	61
3.361	79	-2.402	2	-2	19	-79	55	1.037	62
69.601	4.691	-44.215	95	-1.579	650	-4.659	1.487	30.065	63
21.578	405	-12.865	15	-10	251	-382	692	9.112	64
142.850	5.893	-93.672	143	-1.822	1.171	-5.835	2.804	54.915	65
135.958	2.442	-139.519	5	-1.092	47	-2.302	562	-1.882	66
8.545	39	-5.412	-	-	1	-1	12	3.172	67
6.261	215	-4.481	4	-15	43	-205	446	1.995	68
150.764	2.696	-149.412	9	-1.107	91	-2.508	1.020	3.285	69
299.573	1.397	-319.750	32	-82	508	-1.367	18.645	-19.150	70
93.491	85	-25.069	6	-1	268	-79	1.580	68.495	71
183.689	5.675	-98.165	37	-435	499	-5.648	2.769	91.133	72
163.955	18.816	-154.052	91	-6.823	875	-18.781	3.266	28.545	73
76.201	3.509	-36.583	30	-514	84	-3.509	227	42.999	74
212.620	18.565	-126.041	141	-11.897	848	-18.527	4.760	104.428	75
36.571	15.063	-32.645	38	-2.190	383	-14.956	1.254	18.977	76
8.301	137	-4.196	2	0	161	-137	304	4.241	77
774.828	61.850	-476.751	345	-21.860	3.118	-61.637	14.160	358.818	78
56.890	4.910	-38.763	17	-115	154	-4.901	466	22.914	79
51.301	654	-12.384	8	-78	76	-647	234	39.569	80
9.787	143	-12.186	3	-2	84	-142	329	-2.257	81
3.183	18	-744	-	-	17	-18	65	2.457	82
68.452	825	-29.770	11	-20	231	-808	796	39.507	83
90.729	1.183	-77.070	5	-16	94	-1.183	674	14.796	84
280.342	7.733	-170.917	44	-231	656	-7.699	2.564	116.986	85
66.215	1.030	-169.415	1	-1	71	-145	583	-102.232	86
22.366	2.753	-17.711	18	-92	211	-1.132	969	7.407	87
47.036	2.990	-32.526	9	-65	332	-425	1.927	17.506	88
24.997	63	-13.493	1	0	89	-49	191	11.550	89
28.012	104	-13.881	2	-3	73	-100	306	14.222	90
100.045	3.157	-59.900	12	-68	494	-574	2.424	43.278	91
9.556	347	-7.721	14	-18	238	-344	981	2.182	92
2.527	134	-5.581	3	-2	27	-134	47	-2.921	93
10.756	26	-5.686	1	0	15	-23	48	5.096	94
40.844	1.264	-31.781	24	-51	276	-1.254	639	10.300	95
63.683	1.771	-50.769	42	-71	556	-1.755	1.715	14.657	96
17.836	596	-19.416	5	-8	77	-569	342	-985	97
5.927	393	-3.671	8	-1	92	-382	166	2.648	98
50.599	1.843	-24.147	19	-25	773	-1.828	1.713	28.279	99
74.362	2.832	-47.234	32	-34	942	-2.779	2.221	29.942	100
22	-	-9	-	-	1	0	15	13	101
11.165.752	2.920.223	-12.578.307	2.934	-934.870	23.747	-2.904.308	91.457	1.501.644	102

Umsatzsteuerstatistik 2013

6.1 Ausgewählte Merkmale nach Wirtschaftsabteilungen der ÖNACE 2008 und Bundesländern

Zeile	Wirtschaftsabteilungen der ÖNACE 2008	Veran- lagungs- fälle	Steuerbarer Umsatz	Reverse Charge-Umsatz		Steuerfreier Umsatz		
			1.000 EUR	Fälle	1.000 EUR	Fälle	1.000 EUR	
Tirol								
1	Landwirtschaft, Jagd	<01>	1.422	96.215	5	16	268	9.239
2	Forstwirtschaft	<02>	299	42.100	17	352	70	1.641
3	Fischerei und Fischzucht	<03>	11	361	-	-	2	9
4	Land- und Forstwirtschaft, Fischerei	<A>	1.732	138.676	22	368	340	10.889
5	Kohlenbergbau	<05>	-	-	-	-	-	-
6	Gewinnung von Erdöl und Erdgas	<06>	-	-	-	-	-	-
7	Erzbergbau	<07>	-	-	-	-	-	-
8	Gew.v.Steinen u.Erden,sonstiger Bergbau	<08>	50	G	G	G	G	G
9	Erbr. v. Dienstleistungen für den Bergbau	<09>	1	G	G	G	G	G
10	Bergbau, Gewinnung v.Steinen u.Erden		51	107.163	23	13.704	25	9.525
11	H.v.Nahrungs-u.Futtermitteln	<10>	365	789.615	14	164	121	271.230
12	Getränkeherstellung	<11>	60	85.412	-	-	31	27.265
13	Tabakverarbeitung	<12>	-	-	-	-	-	-
14	Herstellung von Textilien	<13>	76	34.642	2	6	47	17.056
15	Herstellung von Bekleidung	<14>	93	131.603	2	5	56	100.421
16	Herstellung von Leder(waren) und Schuhen	<15>	33	36.547	1	2	20	22.966
17	Herst. v. Holz-, Flecht-, Korb- und Korkwaren	<16>	453	1.248.431	120	10.190	172	833.111
18	Herstellung v. Papier, Pappe und Waren daraus	<17>	10	269.936	-	-	9	243.600
19	H. v. Druckerz., Vervielf. v. besp. Datenträgern	<18>	97	87.211	10	85	49	24.063
20	Kokerei und Mineralölverarbeitung	<19>	1	G	G	G	G	G
21	Herstellung von chemischen Erzeugnissen	<20>	29	177.128	5	262	18	82.947
22	Herstellung von pharmazeutischen Erzeugnissen	<21>	10	1.112.740	2	32	8	880.538
23	Herstellung von Gummi und Kunststoffwaren	<22>	54	389.337	15	2.594	41	257.376
24	H. v. Glas, Keramik, Bearb. v. Steinen u. Erden	<23>	161	1.088.406	49	14.178	69	688.341
25	Metallerzeugung und Bearbeitung	<24>	17	1.210.605	8	566	13	937.291
26	Herstellung von Metallerzeugnissen	<25>	418	655.697	206	24.537	177	308.083
27	H. v. EDV-Geräten, elektron. u. opt. Erzeugnissen	<26>	65	441.897	7	346	32	303.854
28	Herstellung von elektrischen Ausrüstungen	<27>	54	1.144.474	16	3.036	37	877.419
29	Maschinenbau	<28>	141	1.134.686	57	10.875	98	841.776
30	H.v.Kraftwagen und Kraftwagenteilen	<29>	29	108.626	6	556	15	82.204
31	Sonstiger Fahrzeugbau	<30>	6	G	G	G	G	G
32	Herstellung von Möbeln	<31>	407	244.438	174	15.544	127	14.371
33	Herstellung von sonstigen Waren	<32>	243	78.525	13	153	158	29.558
34	Rep. u. Install. v. Maschinen u. Ausrüstungen	<33>	204	156.523	49	1.889	69	59.482
35	Herstellung von Waren	<C>	3.026	10.630.428	756	85.020	1.372	6.904.111
36	Energieversorgung	<35>	217	1.360.537	14	1.975	33	12.002
37	Wasserversorgung	<36>	72	6.404	-	-	6	148
38	Abwasserentsorgung	<37>	65	72.103	15	1.792	11	411
39	Sammlung, Behandlung, Beseitigung v. Abfällen	<38>	92	191.556	40	30.024	28	22.325
40	Beseitig. v. Umweltverschmutzung, Entsorgung	<39>	3	9.202	2	74	-	-
41	Energie- und Wasserversorgung	<D, E>	449	1.639.802	71	33.865	78	34.886
42	Hochbau	<41>	813	1.175.714	167	88.312	167	212.318
43	Tiefbau	<42>	66	181.012	23	51.276	15	1.627
44	Vorbereitende Baustellenarbeiten, Bauinstallation	<43>	3.523	2.096.541	2.242	344.189	608	31.240
45	Bau	<F>	4.402	3.453.267	2.432	483.777	790	245.185
46	Handel, Instandhaltung u. Reparatur v. Kfz	<45>	988	1.254.628	120	1.072	427	206.646
47	Großhandel (ohne Handel mit Kfz)	<46>	2.549	4.778.840	215	47.995	1.180	941.255
48	Einzelhandel (ohne Handel mit Kfz)	<47>	4.788	3.774.314	274	20.744	2.097	205.328
49	Handel; Instandhaltung u. Reparatur v. Kfz	<G>	8.325	9.807.782	609	69.811	3.704	1.353.229
50	Landverkehr, Transport in Rohrfernleitungen	<49>	1.344	1.616.089	164	40.568	326	66.315
51	Schifffahrt	<50>	11	621	-	-	1	15
52	Luftfahrt	<51>	27	39.821	-	-	17	28.451

Umsatzsteuerstatistik 2013

6.1 Ausgewählte Merkmale nach Wirtschaftsabteilungen der ÖNACE 2008 und Bundesländern

darunter gem. § 6 Abs. 1 Z. 1 in Verbindung mit § 7 Ausfuhrlieferungen		darunter gem. Art. 6 Abs. 1 Z. 1 u. 2 innergemeinschaftliche Lieferungen		Steuerpflichtiger Umsatz		darunter versteuert mit 20 % (Normalsteuersatz)		darunter versteuert mit 10 % (ermäßigter Steuersatz)		Zeile
Fälle	1.000 EUR	Fälle	1.000 EUR	Fälle	1.000 EUR	Fälle	1.000 EUR	Fälle	1.000 EUR	
Tirol										
8	37	37	2.742	1.212	86.960	874	27.988	1.016	58.147	1
3	47	23	853	270	40.107	264	34.535	137	5.352	2
-	-	-	-	7	352	7	113	6	239	3
11	84	60	3.595	1.489	127.419	1.145	62.636	1.159	63.738	4
-	-	-	-	-	-	-	-	-	-	5
-	-	-	-	-	-	-	-	-	-	6
-	-	-	-	-	-	-	-	-	-	7
G	G	G	G	G	G	G	G	G	G	8
G	G	G	G	G	G	G	G	G	G	9
7	171	22	9.319	45	83.934	44	76.976	24	6.958	10
26	27.077	79	243.842	343	518.221	332	44.315	316	473.896	11
7	1.777	22	25.082	53	58.147	45	55.861	25	2.224	12
-	-	-	-	-	-	-	-	-	-	13
17	1.915	28	14.935	56	17.580	56	17.248	10	331	14
10	26.704	20	72.736	58	31.177	57	30.816	13	361	15
8	5.414	14	17.469	26	13.579	26	13.503	14	77	16
44	161.245	100	670.976	398	405.130	389	346.730	202	58.397	17
4	116.248	7	127.344	7	26.337	7	25.726	4	610	18
25	3.767	42	19.607	84	63.063	82	57.663	49	5.401	19
G	G	G	G	G	G	G	G	G	G	20
11	12.020	15	70.601	22	93.919	22	93.054	14	865	21
7	476.353	8	404.185	8	232.170	8	47.004	8	185.166	22
25	36.246	37	221.066	49	129.368	49	128.481	9	886	23
26	490.244	48	195.327	142	385.886	141	383.158	38	2.728	24
9	277.076	13	643.757	16	272.748	16	270.248	8	2.501	25
73	22.413	142	284.788	392	323.077	390	321.695	76	1.376	26
18	143.496	24	160.300	56	137.697	56	137.250	11	447	27
22	392.436	32	484.965	48	264.019	47	255.392	12	8.627	28
72	264.556	93	576.488	129	282.035	128	281.541	31	494	29
4	23.971	13	58.207	26	25.866	26	25.551	4	315	30
G	G	G	G	G	G	G	G	G	G	31
43	3.186	90	10.522	388	214.522	386	212.394	135	2.128	32
47	6.183	49	10.253	150	48.813	147	47.702	49	1.112	33
22	29.940	55	29.096	190	95.152	189	94.745	22	402	34
523	2.522.914	936	4.342.058	2.647	3.641.296	2.605	2.892.858	1.051	748.353	35
2	6	8	562	195	1.346.560	193	1.212.702	48	133.387	36
-	-	1	112	63	6.256	32	3.968	54	2.288	37
1	0	8	387	64	69.900	55	19.632	55	50.267	38
2	17	22	22.154	86	139.207	78	37.350	65	101.857	39
-	-	-	-	3	9.128	3	9.128	-	-	40
5	23	39	23.215	411	1.571.051	361	1.282.780	222	287.799	41
17	11.734	18	3.203	686	875.084	635	861.953	354	13.113	42
1	14	10	1.583	43	128.109	42	127.675	11	433	43
140	12.215	328	11.138	3.227	1.721.112	3.208	1.704.072	664	16.547	44
158	23.963	356	15.924	3.956	2.724.305	3.885	2.693.700	1.029	30.093	45
155	25.503	309	178.911	898	1.046.910	894	1.043.232	178	3.678	46
495	189.505	910	738.569	2.219	3.789.590	2.153	2.770.572	727	1.018.987	47
946	86.000	760	96.220	4.323	3.548.242	4.228	2.479.914	2.262	1.068.202	48
1.596	301.008	1.979	1.013.700	7.440	8.384.742	7.275	6.293.718	3.167	2.090.867	49
78	23.168	160	21.658	1.249	1.509.207	1.175	607.441	796	901.748	50
-	-	-	-	10	606	10	602	1	4	51
4	2.858	3	135	20	11.371	20	10.742	12	628	52

Umsatzsteuerstatistik 2013

6.1 Ausgewählte Merkmale nach Wirtschaftsabteilungen der ÖNACE 2008 und Bundesländern

Zeile	Wirtschaftsabteilungen der ÖNACE 2008	Innergemein- schaftlicher Erwerb		darunter steuerpflichtig				
				versteuert mit 20 %		versteuert mit 10 %		
		Fälle	1.000 EUR	Fälle	1.000 EUR	Fälle	1.000 EUR	
Tirol								
1	Landwirtschaft, Jagd	<01>	333	10.934	263	5.644	188	5.205
2	Forstwirtschaft	<02>	88	2.118	82	1.816	15	296
3	Fischerei und Fischzucht	<03>	5	74	3	5	3	69
4	Land- und Forstwirtschaft, Fischerei	<A>	426	13.126	348	7.465	206	5.570
5	Kohlenbergbau	<05>	-	-	-	-	-	-
6	Gewinnung von Erdöl und Erdgas	<06>	-	-	-	-	-	-
7	Erzbergbau	<07>	-	-	-	-	-	-
8	Gew.v.Steinen u.Erden,sonstiger Bergbau	<08>	G	G	G	G	G	G
9	Erbr. v. Dienstleistungen für den Bergbau	<09>	G	G	G	G	G	G
10	Bergbau, Gewinnung v.Steinen u.Erden		34	1.175	32	1.174	6	2
11	H.v.Nahrungs-u.Futtermitteln	<10>	236	175.912	221	65.618	161	110.281
12	Getränkeherstellung	<11>	35	7.547	35	7.121	14	425
13	Tabakverarbeitung	<12>	-	-	-	-	-	-
14	Herstellung von Textilien	<13>	45	11.290	45	11.285	8	3
15	Herstellung von Bekleidung	<14>	46	40.789	46	40.695	5	64
16	Herstellung von Leder(waren) und Schuhen	<15>	21	8.174	20	8.172	3	2
17	Herst. v. Holz-, Flecht-, Korb- und Korkwaren	<16>	240	322.960	236	306.013	44	16.592
18	Herstellung v. Papier, Pappe und Waren daraus	<17>	7	40.366	7	40.366	1	0
19	H. v. Druckerz., Vervielf. v. besp. Datenträgern	<18>	64	11.977	63	11.959	19	17
20	Kokerei und Mineralölverarbeitung	<19>	G	G	G	G	G	G
21	Herstellung von chemischen Erzeugnissen	<20>	18	55.829	18	55.755	9	74
22	Herstellung von pharmazeutischen Erzeugnissen	<21>	10	472.117	9	165.296	6	306.751
23	Herstellung von Gummi und Kunststoffwaren	<22>	48	144.221	48	143.956	14	227
24	H. v. Glas, Keramik, Bearb. v. Steinen u. Erden	<23>	111	148.878	111	148.855	18	15
25	Metallerzeugung und Bearbeitung	<24>	13	455.281	13	455.277	2	4
26	Herstellung von Metallerzeugnissen	<25>	290	156.038	288	155.458	33	6
27	H. v. EDV-Geräten, elektron. u. opt. Erzeugnissen	<26>	42	82.743	42	82.734	7	9
28	Herstellung von elektrischen Ausrüstungen	<27>	38	395.751	38	395.502	10	37
29	Maschinenbau	<28>	107	352.023	107	351.332	26	663
30	H.v.Kraftwagen und Kraftwagenteilen	<29>	22	31.746	21	31.746	2	0
31	Sonstiger Fahrzeugbau	<30>	G	G	G	G	G	G
32	Herstellung von Möbeln	<31>	272	15.933	272	15.799	27	14
33	Herstellung von sonstigen Waren	<32>	148	10.729	147	10.532	35	14
34	Rep. u. Install. v. Maschinen u. Ausrüstungen	<33>	145	37.015	141	36.945	14	23
35	Herstellung von Waren	<C>	1.963	2.978.174	1.933	2.541.271	458	435.221
36	Energieversorgung	<35>	54	26.812	49	23.776	19	3.035
37	Wasserversorgung	<36>	5	438	5	438	1	0
38	Abwasserentsorgung	<37>	45	1.830	41	1.623	6	157
39	Sammlung, Behandlung, Beseitigung v. Abfällen	<38>	50	3.827	48	3.824	4	3
40	Beseitig. v. Umweltverschmutzung, Entsorgung	<39>	2	30	2	30	-	-
41	Energie- und Wasserversorgung	<D, E>	156	32.937	145	29.691	30	3.195
42	Hochbau	<41>	187	18.129	185	18.111	18	7
43	Tiefbau	<42>	22	1.760	22	1.720	3	41
44	Vorbereitende Baustellenarbeiten, Bauinstallation	<43>	1.877	107.397	1.866	107.081	156	152
45	Bau	<F>	2.086	127.286	2.073	126.912	177	200
46	Handel, Instandhaltung u. Reparatur v. Kfz	<45>	635	179.905	629	168.016	45	46
47	Großhandel (ohne Handel mit Kfz)	<46>	1.492	1.667.022	1.430	1.287.118	376	365.267
48	Einzelhandel (ohne Handel mit Kfz)	<47>	3.214	706.648	3.114	623.494	1.055	82.773
49	Handel; Instandhaltung u. Reparatur v. Kfz	<G>	5.341	2.553.575	5.173	2.078.628	1.476	448.086
50	Landverkehr, Transport in Rohrfernleitungen	<49>	527	35.977	515	35.326	71	454
51	Schifffahrt	<50>	-	-	-	-	-	-
52	Luftfahrt	<51>	12	691	10	215	1	0

Umsatzsteuerstatistik 2013

6.1 Ausgewählte Merkmale nach Wirtschaftsabteilungen der ÖNACE 2008 und Bundesländern

Umsatzsteuer (brutto)	Erwerbsteuer	Abziehbare Vorsteuer insgesamt	darunter Einfuhr- umsatzsteuer		darunter aus innergemein- schaftlichem Erwerb		Zahllast Gutschrift (-) (Saldo)		Zeile
			Fälle	1.000 EUR	Fälle	1.000 EUR	Fälle	1.000 EUR	
Tirol									
12.187	1.649	-19.262	5	-10	302	-1.577	1.286	-5.435	1
8.050	393	-5.789	1	0	86	-389	276	2.653	2
47	8	-64	-	-	4	-7	9	-9	3
20.284	2.050	-25.115	6	-10	392	-1.973	1.571	-2.791	4
-	-	-	-	-	-	-	-	-	5
-	-	-	-	-	-	-	-	-	6
-	-	-	-	-	-	-	-	-	7
G	G	G	G	G	G	G	G	G	8
G	G	G	G	G	G	G	G	G	9
16.871	235	-14.120	1	-1	34	-232	50	2.980	10
59.800	24.152	-83.763	27	-1.138	235	-24.143	353	188	11
11.856	1.467	-9.936	7	-123	35	-1.467	54	3.387	12
-	-	-	-	-	-	-	-	-	13
4.893	2.257	-6.124	13	-52	45	-2.257	60	1.026	14
9.803	8.145	-20.490	11	-5.479	45	-8.145	60	-2.541	15
3.396	1.635	-4.901	11	-714	20	-1.634	28	129	16
88.236	62.863	-194.011	16	-4.231	238	-62.857	410	-42.994	17
6.800	8.073	-26.667	5	-1.756	7	-8.073	8	-11.793	18
12.411	2.393	-10.985	12	-101	63	-2.393	94	3.800	19
G	G	G	G	G	G	G	G	G	20
19.681	11.158	-22.161	11	-1.171	17	-11.155	28	8.678	21
60.838	63.734	-189.199	6	-19.389	9	-63.734	10	-64.627	22
30.466	28.814	-57.197	19	-1.042	48	-28.814	52	2.084	23
97.884	29.772	-142.306	19	-19.110	111	-29.762	149	-14.650	24
100.502	91.056	-198.369	9	-21.463	13	-91.056	17	-6.811	25
70.763	31.092	-88.915	73	-4.951	288	-31.089	405	13.116	26
36.452	16.548	-60.922	21	-12.951	42	-16.543	60	-7.926	27
72.056	79.104	-167.607	24	-12.144	38	-79.104	50	-16.447	28
70.084	70.333	-170.495	62	-20.805	107	-70.274	140	-30.090	29
5.549	6.349	-12.844	4	-469	21	-6.349	28	-945	30
G	G	G	G	G	G	G	G	G	31
45.801	3.161	-31.519	16	-79	272	-3.161	394	17.429	32
10.055	2.108	-7.745	32	-1.348	130	-2.078	170	4.417	33
21.016	7.391	-18.448	19	-56	145	-7.387	197	9.952	34
838.902	551.776	-1.525.355	421	-128.623	1.934	-551.646	2.774	-134.639	35
380.403	5.059	-272.213	9	-414	54	-5.057	217	112.605	36
1.074	88	-794	-	-	5	-88	66	368	37
9.108	340	-7.358	3	-1	42	-340	64	2.088	38
23.051	765	-23.228	5	-56	50	-765	91	588	39
2.373	6	-1.397	-	-	2	-6	3	983	40
416.009	6.258	-304.990	17	-471	153	-6.256	441	116.632	41
226.396	3.625	-135.072	14	-59	179	-3.411	773	94.885	42
39.777	348	-25.302	7	-30	21	-344	60	14.710	43
384.786	21.432	-261.271	107	-863	1.862	-21.382	3.380	144.762	44
650.959	25.405	-421.645	128	-952	2.062	-25.137	4.213	254.357	45
209.967	33.608	-202.691	47	-800	627	-33.574	930	40.884	46
702.719	293.950	-753.698	372	-33.575	1.468	-293.835	2.435	243.610	47
612.654	132.976	-525.240	338	-8.420	3.161	-132.732	4.518	220.308	48
1.525.340	460.534	-1.481.629	757	-42.795	5.256	-460.141	7.883	504.802	49
250.469	7.145	-233.528	54	-145	524	-7.137	1.296	24.292	50
121	-	-48	-	-	-	-	10	73	51
2.720	43	-2.935	5	-14	11	-37	25	-173	52

Umsatzsteuerstatistik 2013

6.1 Ausgewählte Merkmale nach Wirtschaftsabteilungen der ÖNACE 2008 und Bundesländern

Zeile	Wirtschaftsabteilungen der ÖNACE 2008	Veranlagungsfälle	Steuerbarer Umsatz	Reverse Charge-Umsatz		Steuerfreier Umsatz		
			1.000 EUR	Fälle	1.000 EUR	Fälle	1.000 EUR	
Tirol								
53	Lagerei, Erbr. sonst. Dienstleist. f. d. Verkehr	<52>	159	352.337	13	5.341	54	125.817
54	Post-, Kurier- u.. Expressdienste	<53>	38	15.934	2	7	15	1.012
55	Verkehr und Lagerei	<H>	1.579	2.024.802	179	45.916	413	221.610
56	Beherbergung	<55>	9.000	2.776.609	60	821	1.528	32.442
57	Gastronomie	<56>	3.865	973.567	25	701	387	9.837
58	Beherbergung und Gastronomie	<I>	12.865	3.750.176	85	1.522	1.915	42.279
59	Verlagswesen	<58>	124	200.893	2	262	53	32.717
60	Herst., Verleih, Vertrieb v. Filmen; Kinos u.a.	<59>	244	29.301	9	229	80	860
61	Rundfunkveranstalter	<60>	14	3.237	-	-	3	29
62	Telekommunikation	<61>	37	13.948	7	46	7	91
63	Erbr. v. Dienstleist. d. Informationstechnologie	<62>	789	114.138	42	4.454	190	8.604
64	Informationsdienstleistungen	<63>	360	152.902	14	3.693	97	99.968
65	Information und Kommunikation	<J>	1.568	514.419	74	8.684	430	142.269
66	Erbr. v. Finanzdienstleistungen	<64>	365	136.538	9	456	-	-
67	Versicherungswesen (ohne Sozialversicherung)	<65>	4	4.038	1	1	-	-
68	damit verb. Tätigkeiten	<66>	379	17.912	2	93	-	-
69	Finanz- u. Versicherungsdienstleist.	<K>	748	158.488	12	550	-	-
70	Grundstücks- und Wohnungswesen	<L/68>	17.906	1.745.533	40	1.186	3.679	293.876
71	Rechts-, Steuerberatung, Wirtschaftsprüfung	<69>	1.471	389.475	24	210	195	7.585
72	Verwaltung v. Unternehmen, Unternehmensberat.	<70>	1.863	330.012	34	4.716	335	53.724
73	Architektur- u. Ingenieurbüros	<71>	2.126	511.798	63	4.899	280	23.274
74	Forschung und Entwicklung	<72>	144	18.284	4	45	56	4.888
75	Werbung und Marktforschung	<73>	1.085	190.922	34	12.738	298	11.049
76	Sonstige freiberufliche Tätigkeiten	<74>	850	52.524	32	1.103	266	4.463
77	Veterinärwesen	<75>	159	23.024	2	2	25	273
78	Erbr. v. freiberufl. Dienstleistungen	<M>	7.698	1.516.039	193	23.713	1.455	105.256
79	Vermietung v. beweglichen Sachen	<77>	368	135.512	26	3.016	103	32.841
80	Vermittlung und Überlassung v. Arbeitskräften	<78>	54	33.101	19	8.357	7	76
81	Reisebüros, -veranstalter, Reservierungsdienstl.	<79>	295	503.432	7	85	140	182.879
82	Wach- und Sicherheitsdienste, Detekteien	<80>	53	10.284	3	182	6	171
83	Gebäudebetreuung, Garten- u. Landschaftsbau	<81>	770	185.133	256	16.736	155	2.737
84	Erbr. v. sonst. wirtschaftl. Dienstleist. a.n.g.	<82>	265	61.155	7	556	82	3.606
85	Erbr. v. sonst. wirtschaftl. Dienstleist.	<N>	1.805	928.617	318	28.932	493	222.310
86	Öffentl. Verwalt., Verteidigung, Sozialvers.	<O/84>	295	2.177.178	118	6.383	19	1.717.572
87	Erziehung und Unterricht	<P/85>	922	137.341	18	466	384	23.057
88	Gesundheitswesen	<86>	3.402	1.213.784	14	155	3.147	982.277
89	Heime	<87>	61	249.635	-	-	21	19.038
90	Sozialwesen	<88>	203	96.348	4	20	122	11.024
91	Gesundheits- und Sozialwesen	<Q>	3.666	1.559.767	18	175	3.290	1.012.339
92	Kreative, künstler., unterhaltende Tätigkeiten	<90>	1.078	60.142	27	481	431	5.785
93	Bibliotheken, Museen, botan. u. zoolog. Gärten	<91>	30	8.951	2	21	10	94
682	Spiel-, Wett- und Lotteriewesen	<92>	37	1.312.411	-	-	14	1.310.320
95	Dienstleist. d. Sports, d. Unterhaltung u. Erholung	<93>	748	175.043	19	466	250	6.936
96	Kunst, Unterhaltung und Erholung	<R>	1.893	1.556.547	48	968	705	1.323.135
97	Interessenvertretungen, kirchl. Vereinigungen	<94>	221	64.732	3	140	73	12.176
98	Rep. v. EDV-Geräten u. Gebrauchsgütern	<95>	148	23.594	18	545	54	738
99	Erbr. v. sonst. überwiegend pers. Dienstleistg.	<96>	1.397	189.754	10	193	502	9.126
100	Erbringung v. sonst. Dienstleistg.	<S>	1.766	278.080	31	878	629	22.040
101	Nicht zuordenbar		39	565	1	7	23	335
102	I N S G E S A M T		70.735	42.124.672	5.048	805.928	19.744	13.683.904

Umsatzsteuerstatistik 2013

6.1 Ausgewählte Merkmale nach Wirtschaftsabteilungen der ÖNACE 2008 und Bundesländern

darunter gem. § 6 Abs. 1 Z. 1 in Verbindung mit § 7 Ausfuhrlieferungen		darunter gem. Art. 6 Abs. 1 Z. 1 u. 2 innergemeinschaftliche Lieferungen		Steuerpflichtiger Umsatz		darunter versteuert mit 20 % (Normalsteuersatz)		darunter versteuert mit 10 % (ermäßigter Steuersatz)		Zeile
Fälle	1.000 EUR	Fälle	1.000 EUR	Fälle	1.000 EUR	Fälle	1.000 EUR	Fälle	1.000 EUR	
Tirol										
13	8.023	16	8.326	142	221.179	141	153.503	33	67.676	53
1	84	3	704	23	14.914	23	14.896	2	19	54
96	34.133	182	30.823	1.444	1.757.277	1.369	787.184	844	970.075	55
90	1.720	35	868	7.885	2.743.345	6.673	563.536	7.437	2.179.437	56
61	634	41	1.136	3.593	963.028	3.546	458.273	3.281	503.905	57
151	2.354	76	2.004	11.478	3.706.373	10.219	1.021.809	10.718	2.683.342	58
21	13.113	36	19.262	104	167.915	97	109.818	61	58.096	59
16	86	41	333	204	28.213	198	20.993	60	7.219	60
2	1	1	1	12	3.208	12	3.137	2	71	61
1	32	5	53	33	13.810	31	11.254	17	2.556	62
51	890	85	2.603	675	101.079	673	100.453	79	626	63
12	520	30	2.000	285	49.241	282	48.497	36	744	64
103	14.642	198	24.252	1.313	363.466	1.293	294.152	255	69.312	65
-	-	-	-	269	136.082	261	116.271	162	15.970	66
-	-	-	-	4	4.037	4	2.319	3	1.717	67
-	-	-	-	339	17.819	296	14.492	138	3.323	68
-	-	-	-	612	157.938	561	133.082	303	21.010	69
114	1.667	24	6.335	14.599	1.450.471	11.918	946.745	11.687	503.285	70
26	379	13	75	1.354	381.681	1.340	374.564	341	7.117	71
36	5.559	51	16.197	1.595	271.573	1.559	260.533	406	11.014	72
33	3.652	48	6.284	1.884	483.625	1.861	475.477	299	8.148	73
6	450	7	1.194	89	13.350	87	12.779	14	571	74
62	1.367	123	6.807	920	167.135	912	163.556	144	3.574	75
34	516	49	1.010	649	46.957	638	42.876	143	4.081	76
3	1	3	1	149	22.749	148	12.983	125	9.766	77
200	11.924	294	31.568	6.640	1.387.070	6.545	1.342.768	1.472	44.271	78
24	7.575	44	10.321	308	99.655	300	96.162	116	3.435	79
2	6	1	11	41	24.667	40	24.130	9	537	80
13	6.440	16	5.459	208	320.468	192	67.356	158	253.112	81
1	106	4	50	50	9.931	50	9.863	6	68	82
19	104	28	261	636	165.660	627	149.400	155	16.258	83
10	413	11	1.019	189	56.993	184	54.358	43	2.635	84
69	14.644	104	17.121	1.432	677.374	1.393	401.269	487	276.045	85
-	-	6	1.147	290	453.223	287	97.983	285	355.239	86
23	715	22	205	582	113.819	548	97.715	264	15.890	87
24	553	11	3.371	1.246	231.353	1.083	44.396	631	186.943	88
2	708	-	-	56	230.597	53	6.084	51	224.513	89
1	0	2	1	104	85.303	90	5.304	48	79.999	90
27	1.261	13	3.372	1.406	547.253	1.226	55.784	730	491.455	91
27	390	38	727	704	53.876	537	26.315	523	27.561	92
1	4	3	14	26	8.837	26	2.403	21	6.434	93
1	4	1	8	29	2.091	28	1.870	6	221	682
17	652	29	1.054	532	167.640	519	136.678	260	30.962	95
46	1.050	71	1.803	1.291	232.444	1.110	167.266	810	65.178	96
2	3	11	530	182	52.416	161	34.054	136	18.358	97
7	6	20	232	119	22.311	119	22.106	21	200	98
25	126	29	542	951	180.435	945	138.117	193	42.297	99
34	135	60	1.304	1.252	255.162	1.225	194.277	350	60.855	100
-	-	-	-	16	223	12	142	6	81	101
3.163	2.930.687	4.442	5.527.743	58.343	27.634.840	53.021	18.842.844	34.863	8.783.848	102

Umsatzsteuerstatistik 2013

6.1 Ausgewählte Merkmale nach Wirtschaftsabteilungen der ÖNACE 2008 und Bundesländern

Zeile	Wirtschaftsabteilungen der ÖNACE 2008	Innergemein- schaftlicher Erwerb		darunter steuerpflichtig				
				versteuert mit 20 %		versteuert mit 10 %		
		Fälle	1.000 EUR	Fälle	1.000 EUR	Fälle	1.000 EUR	
Tirol								
53	Lagerei, Erbr. sonst. Dienstleist. f. d. Verkehr	<52>	76	11.966	75	11.549	13	313
54	Post-, Kurier- u.. Expressdienste	<53>	6	3	6	3	1	0
55	Verkehr und Lagerei	<H>	621	48.637	606	47.093	86	767
56	Beherbergung	<55>	2.747	47.834	2.617	36.099	1.066	11.341
57	Gastronomie	<56>	1.700	23.008	1.479	9.637	906	12.884
58	Beherbergung und Gastronomie	<I>	4.447	70.842	4.096	45.736	1.972	24.225
59	Verlagswesen	<58>	50	17.661	45	15.691	23	1.969
60	Herst., Verleih, Vertrieb v. Filmen; Kinos u.a.	<59>	128	1.086	127	935	26	151
61	Rundfunkveranstalter	<60>	6	11	5	9	1	0
62	Telekommunikation	<61>	19	327	19	320	3	0
63	Erbr. v. Dienstleist. d. Informationstechnologie	<62>	375	5.589	369	5.555	95	28
64	Informationsdienstleistungen	<63>	145	1.758	138	1.746	27	9
65	Information und Kommunikation	<J>	723	26.432	703	24.256	175	2.157
66	Erbr. v. Finanzdienstleistungen	<64>	87	4.833	84	3.719	32	1.080
67	Versicherungswesen (ohne Sozialversicherung)	<65>	1	25	1	24	1	1
68	damit verb. Tätigkeiten	<66>	74	1.127	70	905	17	28
69	Finanz- u. Versicherungsdienstleist.	<K>	162	5.985	155	4.648	50	1.109
70	Grundstücks- und Wohnungswesen	<L/68>	673	60.902	636	60.346	91	356
71	Rechts-, Steuerberatung, Wirtschaftsprüfung	<69>	296	640	283	594	51	46
72	Verwaltung v. Unternehmen, Unternehmensberat.	<70>	340	35.174	300	34.915	111	242
73	Architektur- u. Ingenieurbüros	<71>	657	6.792	587	6.370	215	221
74	Forschung und Entwicklung	<72>	36	1.650	35	1.646	10	3
75	Werbung und Marktforschung	<73>	470	8.060	457	7.876	80	154
76	Sonstige freiberufliche Tätigkeiten	<74>	260	2.076	256	2.057	41	19
77	Veterinärwesen	<75>	84	361	68	257	61	104
78	Erbr. v. freiberufl. Dienstleistungen	<M>	2.143	54.753	1.986	53.715	569	789
79	Vermietung v. beweglichen Sachen	<77>	170	27.973	167	20.892	22	128
80	Vermittlung und Überlassung v. Arbeitskräften	<78>	17	170	16	170	-	-
81	Reisebüros, -veranstalter, Reservierungsdienstl.	<79>	96	16.931	91	15.819	41	919
82	Wach- und Sicherheitsdienste, Detekteien	<80>	16	106	16	105	1	1
83	Gebäudebetreuung, Garten- u. Landschaftsbau	<81>	202	4.823	195	3.355	47	1.431
84	Erbr. v. sonst. wirtschaftl. Dienstleist. a.n.g.	<82>	66	6.531	61	6.497	14	12
85	Erbr. v. sonst. wirtschaftl. Dienstleist.	<N>	567	56.534	546	46.838	125	2.491
86	Öffentl. Verwalt., Verteidigung, Sozialvers.	<O/84>	146	18.930	142	15.302	50	3.424
87	Erziehung und Unterricht	<P/85>	311	11.972	293	11.204	111	765
88	Gesundheitswesen	<86>	459	9.127	430	8.104	130	392
89	Heime	<87>	35	610	35	575	23	36
90	Sozialwesen	<88>	29	349	26	320	14	30
91	Gesundheits- und Sozialwesen	<Q>	523	10.086	491	8.999	167	458
92	Kreative, künstler., unterhaltende Tätigkeiten	<90>	242	1.488	234	1.444	36	41
93	Bibliotheken, Museen, botan. u. zoolog. Gärten	<91>	20	442	19	322	11	120
94	Spiel-, Wett- und Lotteriewesen	<92>	12	741	12	718	2	24
95	Dienstleist. d. Sports, d. Unterhaltung u. Erholung	<93>	285	6.287	279	6.068	66	203
96	Kunst, Unterhaltung und Erholung	<R>	559	8.958	544	8.552	115	388
97	Interessenvertretungen, kirchl. Vereinigungen	<94>	61	1.258	57	769	20	480
98	Rep. v. EDV-Geräten u. Gebrauchsgütern	<95>	81	1.957	81	1.956	7	1
99	Erbr. v. sonst. überwiegend pers. Dienstleistg.	<96>	603	5.681	588	5.508	109	164
100	Erbringung v. sonst. Dienstleistg.	<S>	745	8.896	726	8.233	136	645
101	Nicht zuordenbar		1	0	1	0	-	-
102	I N S G E S A M T		21.627	6.089.202	20.629	5.120.062	6.000	929.849

Umsatzsteuerstatistik 2013

6.1 Ausgewählte Merkmale nach Wirtschaftsabteilungen der ÖNACE 2008 und Bundesländern

Umsatzsteuer (brutto)	Erwerbsteuer	Abziehbare Vorsteuer insgesamt	darunter Einfuhr- umsatzsteuer		darunter aus innergemein- schaftlichem Erwerb		Zahllast Gutschrift (-) (Saldo)		Zeile
			Fälle	1.000 EUR	Fälle	1.000 EUR	Fälle	1.000 EUR	
Tirol									
105.495	2.341	-122.592	9	-236	75	-2.336	154	-14.685	53
3.015	1	-801	1	-6	6	-1	27	2.214	54
361.820	9.530	-359.904	69	-401	616	-9.511	1.512	11.721	55
342.302	8.394	-300.989	69	-199	2.731	-8.285	8.066	49.717	56
143.688	3.300	-97.154	33	-98	1.681	-3.280	3.680	49.837	57
485.990	11.694	-398.143	102	-297	4.412	-11.565	11.746	99.554	58
29.019	3.335	-21.513	9	-133	48	-3.335	113	10.842	59
5.856	202	-3.783	19	-21	126	-181	214	2.275	60
638	2	-417	1	0	5	-2	13	222	61
2.757	64	-1.938	-	-	19	-64	36	883	62
22.435	1.114	-12.224	28	-32	372	-1.094	744	11.288	63
11.685	350	-6.687	14	-17	142	-266	318	5.352	64
72.390	5.067	-46.562	71	-203	712	-4.942	1.438	30.862	65
30.251	856	-24.347	2	-14	46	-741	361	6.758	66
673	5	-306	-	-	-	-	4	372	67
3.309	184	-2.078	2	-1	58	-173	375	1.414	68
34.233	1.045	-26.731	4	-15	104	-914	740	8.544	69
255.613	12.138	-279.300	26	-108	641	-12.020	15.163	-11.882	70
76.433	123	-19.878	4	-1	287	-114	1.379	56.670	71
88.721	7.007	-71.561	25	-74	332	-6.995	1.732	24.131	72
110.703	1.296	-45.746	35	-70	643	-1.262	1.987	66.242	73
3.513	330	-3.871	11	-48	36	-329	111	-29	74
38.409	1.595	-27.232	40	-54	458	-1.582	979	12.771	75
10.335	413	-5.775	9	-5	251	-383	694	4.968	76
3.580	62	-1.815	-	-	83	-58	150	1.826	77
331.694	10.826	-175.878	124	-252	2.090	-10.723	7.032	166.579	78
20.884	4.195	-19.375	11	-1.206	168	-4.178	342	5.696	79
5.078	34	-1.300	-	-	16	-31	50	3.812	80
48.170	3.256	-58.230	6	-11	95	-3.231	226	-6.805	81
2.096	21	-893	1	0	16	-21	52	1.226	82
33.074	814	-14.594	7	-160	197	-811	661	19.292	83
11.896	1.301	-7.364	5	-8	64	-1.296	213	5.833	84
121.198	9.621	-101.756	30	-1.385	556	-9.568	1.544	29.054	85
56.635	3.440	-62.681	5	-8	126	-954	292	-2.604	86
22.385	2.318	-10.840	15	-193	253	-572	649	13.867	87
28.141	1.660	-20.114	17	-98	238	-1.005	1.429	9.683	88
23.729	119	-17.994	-	-	33	-116	58	5.884	89
9.094	67	-4.184	2	0	28	-63	110	4.977	90
60.964	1.846	-42.292	19	-98	299	-1.184	1.597	20.544	91
8.670	293	-6.820	14	-14	239	-293	734	2.143	92
1.243	76	-1.959	1	-1	20	-76	26	-639	93
2.799	146	-441	-	-	7	-22	33	2.489	94
33.043	1.234	-24.804	18	-38	280	-1.215	576	9.473	95
45.755	1.749	-34.024	33	-53	546	-1.606	1.369	13.466	96
8.908	202	-11.280	3	-23	52	-146	192	-2.171	97
4.567	391	-2.685	5	-21	80	-391	121	2.274	98
32.127	1.118	-14.465	16	-22	580	-1.110	996	18.774	99
45.602	1.711	-28.430	24	-66	712	-1.647	1.309	18.877	100
36	-	-9	-	-	-	-	18	27	101
5.362.680	1.117.243	-5.339.405	1.852	-175.934	20.898	-1.110.593	61.341	1.139.954	102

Umsatzsteuerstatistik 2013

6.1 Ausgewählte Merkmale nach Wirtschaftsabteilungen der ÖNACE 2008 und Bundesländern

Zeile	Wirtschaftsabteilungen der ÖNACE 2008	Veran- lagungs- fälle	Steuerbarer Umsatz	Reverse Charge-Umsatz		Steuerfreier Umsatz		
			1.000 EUR	Fälle	1.000 EUR	Fälle	1.000 EUR	
Vorarlberg								
1	Landwirtschaft, Jagd	<01>	570	47.196	16	418	66	1.081
2	Forstwirtschaft	<02>	152	24.700	16	392	26	1.106
3	Fischerei und Fischzucht	<03>	16	2.252	-	-	10	402
4	Land- und Forstwirtschaft, Fischerei	<A>	738	74.148	32	810	102	2.589
5	Kohlenbergbau	<05>	-	-	-	-	-	-
6	Gewinnung von Erdöl und Erdgas	<06>	-	-	-	-	-	-
7	Erzbergbau	<07>	-	-	-	-	-	-
8	Gew.v.Steinen u.Erden,sonstiger Bergbau	<08>	14	29.914	6	825	10	1.373
9	Erbr. v. Dienstleistungen für den Bergbau	<09>	-	-	-	-	-	-
10	Bergbau, Gewinnung v.Steinen u.Erden		14	29.914	6	825	10	1.373
11	H.v.Nahrungs-u.Futtermitteln	<10>	246	1.323.860	8	3.402	98	561.178
12	Getränkeherstellung	<11>	23	106.289	1	9	19	21.330
13	Tabakverarbeitung	<12>	-	-	-	-	-	-
14	Herstellung von Textilien	<13>	271	536.045	15	371	145	354.988
15	Herstellung von Bekleidung	<14>	52	177.995	3	51	37	135.355
16	Herstellung von Leder(waren) und Schuhen	<15>	7	4.130	-	-	5	232
17	Herst. v. Holz-, Flecht-, Korb- und Korkwaren	<16>	234	210.974	81	12.729	111	78.245
18	Herstellung v. Papier, Pappe und Waren daraus	<17>	16	391.949	11	2.432	14	237.392
19	H. v. Druckerz., Vervielf. v. besp. Datenträgern	<18>	65	137.129	9	581	47	73.948
20	Kokerei und Mineralölverarbeitung	<19>	1	G	G	G	G	G
21	Herstellung von chemischen Erzeugnissen	<20>	26	120.357	2	1	18	43.123
22	Herstellung von pharmazeutischen Erzeugnissen	<21>	2	G	G	G	G	G
23	Herstellung von Gummi und Kunststoffwaren	<22>	54	479.166	20	1.185	40	322.769
24	H. v. Glas, Keramik, Bearb. v. Steinen u. Erden	<23>	81	221.318	33	7.572	43	40.027
25	Metallerzeugung und Bearbeitung	<24>	9	223.428	5	2.668	6	153.436
26	Herstellung von Metallerzeugnissen	<25>	290	2.799.970	147	39.385	199	2.328.043
27	H. v. EDV-Geräten, elektron. u. opt. Erzeugnissen	<26>	43	217.174	8	2.187	31	187.428
28	Herstellung von elektrischen Ausrüstungen	<27>	38	752.239	14	12.353	31	580.623
29	Maschinenbau	<28>	103	1.485.731	46	29.473	78	1.054.104
30	H.v.Kraftwagen und Kraftwagenteilen	<29>	27	243.046	10	68	23	199.950
31	Sonstiger Fahrzeugbau	<30>	6	18.297	-	-	3	11.799
32	Herstellung von Möbeln	<31>	236	128.956	109	6.374	118	21.498
33	Herstellung von sonstigen Waren	<32>	81	81.707	4	302	63	67.210
34	Rep. u. Install. v. Maschinen u. Ausrüstungen	<33>	113	99.123	20	116	57	49.720
35	Herstellung von Waren	<C>	2.024	9.764.376	547	121.260	1.189	6.522.811
36	Energieversorgung	<35>	501	562.601	8	996	40	1.577
37	Wasserversorgung	<36>	51	3.711	-	-	1	0
38	Abwasserentsorgung	<37>	28	30.019	10	1.305	4	42
39	Sammlung, Behandlung, Beseitigung v. Abfällen	<38>	37	348.310	13	68.316	14	184.078
40	Beseitig. v. Umweltverschmutzung, Entsorgung	<39>	-	-	-	-	-	-
41	Energie- und Wasserversorgung	<D, E>	617	944.641	31	70.617	59	185.697
42	Hochbau	<41>	315	795.184	96	77.392	66	182.956
43	Tiefbau	<42>	50	124.091	24	20.053	6	7.158
44	Vorbereitende Baustellenarbeiten, Bauinstallation	<43>	1.714	1.080.546	1.138	200.009	458	23.233
45	Bau	<F>	2.079	1.999.821	1.258	297.454	530	213.347
46	Handel, Instandhaltung u. Reparatur v. Kfz	<45>	529	671.274	103	335	277	82.571
47	Großhandel (ohne Handel mit Kfz)	<46>	1.444	3.468.063	129	23.504	820	921.438
48	Einzelhandel (ohne Handel mit Kfz)	<47>	2.301	1.760.174	130	9.731	1.281	124.531
49	Handel; Instandhaltung u. Reparatur v. Kfz	<G>	4.274	5.899.511	362	33.570	2.378	1.128.540
50	Landverkehr, Transport in Rohrfernleitungen	<49>	482	560.082	79	25.507	168	57.020
51	Schifffahrt	<50>	3	1.509	-	-	-	-
52	Luftfahrt	<51>	13	17.515	2	24	9	8.295

Umsatzsteuerstatistik 2013

6.1 Ausgewählte Merkmale nach Wirtschaftsabteilungen der ÖNACE 2008 und Bundesländern

darunter gem. § 6 Abs. 1 Z. 1 in Verbindung mit § 7 Ausfuhrlieferungen		darunter gem. Art. 6 Abs. 1 Z. 1 u. 2 innergemeinschaftliche Lieferungen		Steuerpflichtiger Umsatz		darunter versteuert mit 20 % (Normalsteuersatz)		darunter versteuert mit 10 % (ermäßigter Steuersatz)		Zeile
Fälle	1.000 EUR	Fälle	1.000 EUR	Fälle	1.000 EUR	Fälle	1.000 EUR	Fälle	1.000 EUR	
Vorarlberg										
16	450	23	253	525	45.698	385	14.903	448	28.808	1
4	597	13	358	147	23.202	143	19.507	61	3.526	2
5	180	3	157	12	1.850	3	61	11	1.789	3
25	1.227	39	768	684	70.750	531	34.471	520	34.123	4
-	-	-	-	-	-	-	-	-	-	5
-	-	-	-	-	-	-	-	-	-	6
-	-	-	-	-	-	-	-	-	-	7
2	28	8	1.329	14	27.716	14	26.927	3	786	8
-	-	-	-	-	-	-	-	-	-	9
2	28	8	1.329	14	27.716	14	26.927	3	786	10
42	114.704	69	444.344	228	759.281	216	340.217	205	418.892	11
13	1.758	13	19.470	19	84.950	19	83.381	16	1.569	12
-	-	-	-	-	-	-	-	-	-	13
117	190.149	103	162.227	252	180.686	248	178.894	68	1.740	14
25	27.864	16	107.215	43	42.589	43	42.137	6	452	15
3	121	2	97	6	3.899	6	3.899	-	-	16
75	45.750	61	32.220	214	120.000	208	113.660	100	5.494	17
13	110.598	14	126.794	16	152.125	16	149.100	8	3.025	18
40	22.385	38	51.542	61	62.600	60	56.726	28	5.358	19
G	G	G	G	G	G	G	G	G	G	20
17	21.431	17	21.676	24	77.233	24	76.542	7	691	21
G	G	G	G	G	G	G	G	G	G	22
35	148.047	34	174.656	51	155.213	51	154.032	12	1.181	23
35	23.767	28	16.249	76	173.718	73	173.338	21	379	24
5	48.784	5	104.652	9	67.325	9	67.221	2	104	25
160	866.607	141	1.455.257	274	432.543	273	429.505	54	2.234	26
28	105.318	26	82.090	41	27.559	40	27.279	3	276	27
25	191.025	27	389.594	36	159.264	36	159.061	9	203	28
65	689.811	65	363.224	98	402.153	96	400.747	25	1.371	29
18	56.549	16	143.394	26	43.027	26	42.686	7	261	30
3	1.974	2	9.825	5	6.498	5	6.489	1	9	31
104	14.444	44	6.890	232	101.084	232	99.451	60	558	32
29	30.195	17	28.810	53	14.194	51	14.079	17	116	33
39	19.574	38	30.041	103	49.287	100	48.819	18	147	34
893	2.731.003	778	3.770.532	1.870	3.120.307	1.835	2.671.972	670	444.430	35
6	239	5	645	468	560.029	467	531.858	52	19.422	36
-	-	-	-	50	3.711	26	286	48	3.420	37
1	0	3	42	27	28.672	25	8.888	23	19.638	38
9	21.607	10	162.462	32	95.916	31	32.102	20	63.814	39
-	-	-	-	-	-	-	-	-	-	40
16	21.846	18	163.149	577	688.328	549	573.134	143	106.294	41
16	2.878	15	427	267	534.836	245	526.972	105	3.775	42
4	3.803	3	402	44	96.880	44	96.510	7	369	43
355	16.616	147	4.362	1.637	857.305	1.607	841.954	349	7.691	44
375	23.297	165	5.191	1.948	1.489.021	1.896	1.465.436	461	11.835	45
226	38.167	148	43.117	498	588.368	495	584.700	95	1.054	46
583	363.630	623	554.432	1.279	2.523.121	1.243	2.184.339	355	337.680	47
954	73.247	418	37.481	2.142	1.625.912	2.055	1.169.624	1.112	439.808	48
1.763	475.044	1.189	635.030	3.919	4.737.401	3.793	3.938.663	1.562	778.542	49
70	14.874	58	3.041	441	477.555	401	272.357	249	203.152	50
-	-	-	-	3	1.509	3	1.219	2	290	51
1	79	-	-	9	9.196	9	8.748	4	448	52

Umsatzsteuerstatistik 2013

6.1 Ausgewählte Merkmale nach Wirtschaftsabteilungen der ÖNACE 2008 und Bundesländern

Zeile	Wirtschaftsabteilungen der ÖNACE 2008	Innergemein- schaftlicher Erwerb		darunter steuerpflichtig				
				versteuert mit 20 %		versteuert mit 10 %		
		Fälle	1.000 EUR	Fälle	1.000 EUR	Fälle	1.000 EUR	
Vorarlberg								
1	Landwirtschaft, Jagd	<01>	264	11.242	203	4.493	167	6.461
2	Forstwirtschaft	<02>	54	1.233	48	945	13	45
3	Fischerei und Fischzucht	<03>	10	958	10	42	2	916
4	Land- und Forstwirtschaft, Fischerei	<A>	328	13.433	261	5.480	182	7.422
5	Kohlenbergbau	<05>	-	-	-	-	-	-
6	Gewinnung von Erdöl und Erdgas	<06>	-	-	-	-	-	-
7	Erzbergbau	<07>	-	-	-	-	-	-
8	Gew.v.Steinen u.Erden,sonstiger Bergbau	<08>	10	1.657	10	1.657	1	0
9	Erbr. v. Dienstleistungen für den Bergbau	<09>	-	-	-	-	-	-
10	Bergbau, Gewinnung v.Steinen u.Erden		10	1.657	10	1.657	1	0
11	H.v.Nahrungs-u.Futtermitteln	<10>	158	309.949	146	169.741	127	140.189
12	Getränkeherstellung	<11>	15	12.242	15	10.781	11	1.461
13	Tabakverarbeitung	<12>	-	-	-	-	-	-
14	Herstellung von Textilien	<13>	149	127.514	148	127.451	28	11
15	Herstellung von Bekleidung	<14>	38	21.902	37	21.895	10	7
16	Herstellung von Leder(waren) und Schuhen	<15>	5	3.639	5	3.639	-	-
17	Herst. v. Holz-, Flecht-, Korb- und Korkwaren	<16>	133	27.754	131	26.453	19	451
18	Herstellung v. Papier, Pappe und Waren daraus	<17>	16	121.011	16	121.007	5	4
19	H. v. Druckerz., Vervielf. v. besp. Datenträgern	<18>	48	34.378	48	33.974	15	54
20	Kokerei und Mineralölverarbeitung	<19>	G	G	G	G	G	G
21	Herstellung von chemischen Erzeugnissen	<20>	23	36.849	22	36.597	7	251
22	Herstellung von pharmazeutischen Erzeugnissen	<21>	G	G	G	G	G	G
23	Herstellung von Gummi und Kunststoffwaren	<22>	42	182.006	42	182.001	5	5
24	H. v. Glas, Keramik, Bearb. v. Steinen u. Erden	<23>	64	38.856	64	38.848	16	7
25	Metallerzeugung und Bearbeitung	<24>	7	102.352	7	102.348	1	4
26	Herstellung von Metallerzeugnissen	<25>	233	443.297	231	442.974	35	54
27	H. v. EDV-Geräten, elektron. u. opt. Erzeugnissen	<26>	37	29.841	36	25.037	16	33
28	Herstellung von elektrischen Ausrüstungen	<27>	33	193.524	32	193.450	6	50
29	Maschinenbau	<28>	91	397.608	89	397.554	17	25
30	H.v.Kraftwagen und Kraftwagenteilen	<29>	25	74.082	24	73.329	4	2
31	Sonstiger Fahrzeugbau	<30>	4	2.669	4	2.669	-	-
32	Herstellung von Möbeln	<31>	157	8.517	151	7.878	16	4
33	Herstellung von sonstigen Waren	<32>	51	21.135	51	21.083	10	1
34	Rep. u. Install. v. Maschinen u. Ausrüstungen	<33>	82	16.435	80	16.285	8	10
35	Herstellung von Waren	<C>	1.413	2.207.455	1.381	2.056.881	358	142.630
36	Energieversorgung	<35>	51	6.747	46	5.896	14	157
37	Wasserversorgung	<36>	5	75	5	75	-	-
38	Abwasserentsorgung	<37>	20	708	18	649	3	1
39	Sammlung, Behandlung, Beseitigung v. Abfällen	<38>	20	85.332	19	85.259	5	73
40	Beseitig. v. Umweltverschmutzung, Entsorgung	<39>	-	-	-	-	-	-
41	Energie- und Wasserversorgung	<D, E>	96	92.862	88	91.879	22	231
42	Hochbau	<41>	123	18.127	114	17.401	17	11
43	Tiefbau	<42>	24	3.705	24	3.699	4	5
44	Vorbereitende Baustellenarbeiten, Bauinstallation	<43>	1.052	51.145	1.020	47.687	116	50
45	Bau	<F>	1.199	72.977	1.158	68.787	137	66
46	Handel, Instandhaltung u. Reparatur v. Kfz	<45>	401	59.040	398	57.132	44	29
47	Großhandel (ohne Handel mit Kfz)	<46>	922	1.335.479	881	1.095.457	218	238.682
48	Einzelhandel (ohne Handel mit Kfz)	<47>	1.652	338.793	1.543	290.424	604	37.259
49	Handel; Instandhaltung u. Reparatur v. Kfz	<G>	2.975	1.733.312	2.822	1.443.013	866	275.970
50	Landverkehr, Transport in Rohrfernleitungen	<49>	263	14.559	247	11.903	41	421
51	Schifffahrt	<50>	2	95	2	84	2	12
52	Luftfahrt	<51>	6	956	6	941	2	15

Umsatzsteuerstatistik 2013

6.1 Ausgewählte Merkmale nach Wirtschaftsabteilungen der ÖNACE 2008 und Bundesländern

Umsatzsteuer (brutto)	Erwerbsteuer	Abziehbare Vorsteuer insgesamt	darunter Einfuhr- umsatzsteuer		darunter aus innergemein- schaftlichem Erwerb		Zahllast Gutschrift (-) (Saldo)		Zeile
			Fälle	1.000 EUR	Fälle	1.000 EUR	Fälle	1.000 EUR	
Vorarlberg									
6.168	1.582	-9.709	19	-32	232	-1.413	546	-1.959	1
4.329	238	-3.224	4	-21	52	-233	149	1.343	2
191	100	-213	2	-2	9	-81	13	78	3
10.688	1.920	-13.146	25	-55	293	-1.727	708	-538	4
-	-	-	-	-	-	-	-	-	5
-	-	-	-	-	-	-	-	-	6
-	-	-	-	-	-	-	-	-	7
7.826	331	-6.954	5	-24	10	-331	18	1.203	8
-	-	-	-	-	-	-	-	-	9
7.826	331	-6.954	5	-24	10	-331	18	1.203	10
126.097	47.970	-169.769	38	-7.052	158	-47.970	235	4.011	11
16.993	2.302	-10.724	8	-81	14	-2.301	21	8.570	12
-	-	-	-	-	-	-	-	-	13
41.016	25.497	-73.322	119	-10.713	148	-25.495	262	-6.896	14
13.168	4.380	-22.972	16	-4.234	35	-4.378	46	-5.426	15
780	728	-788	1	0	5	-700	6	719	16
25.230	5.493	-31.247	35	-2.081	132	-5.491	223	-524	17
32.866	24.202	-56.535	14	-2.639	16	-24.202	16	533	18
12.790	6.867	-16.341	24	-165	48	-6.864	61	3.316	19
G	G	G	G	G	G	G	G	G	20
15.972	7.345	-16.367	12	-3.921	22	-7.345	26	6.950	21
G	G	G	G	G	G	G	G	G	22
34.277	36.401	-72.826	30	-5.288	42	-36.399	54	-2.149	23
36.175	7.770	-34.716	24	-577	63	-7.770	80	9.167	24
15.982	20.470	-39.380	5	-1.831	7	-20.462	9	-2.928	25
100.698	88.646	-320.269	135	-74.596	232	-88.643	285	-130.983	26
9.681	5.909	-28.412	26	-3.563	36	-5.711	42	-12.821	27
38.696	38.695	-109.013	24	-21.217	32	-38.695	37	-31.622	28
118.415	79.513	-219.220	61	-14.165	91	-79.512	103	-21.295	29
11.568	14.669	-41.103	13	-6.088	25	-14.669	26	-14.866	30
1.342	534	-2.360	2	-1.077	4	-534	6	-484	31
21.206	1.696	-15.678	41	-182	157	-1.693	232	7.223	32
3.779	4.224	-14.416	16	-3.352	43	-4.205	62	-6.413	33
10.612	3.285	-14.590	30	-1.036	82	-3.274	109	-693	34
688.343	426.974	-1.310.660	676	-163.859	1.394	-426.691	1.944	-195.845	35
149.326	1.327	-99.068	5	-727	47	-1.319	482	51.586	36
403	15	-1.154	1	0	5	-15	51	-735	37
3.852	141	-4.270	7	-25	20	-141	28	-275	38
28.589	17.059	-55.469	4	-9.744	20	-17.040	36	-9.839	39
-	-	-	-	-	-	-	-	-	40
182.170	18.542	-159.961	17	-10.496	92	-18.515	597	40.737	41
153.529	3.617	-90.334	29	-213	122	-3.524	305	66.666	42
24.059	740	-15.459	6	-299	24	-737	48	9.014	43
194.506	10.135	-133.318	199	-826	1.045	-10.030	1.683	71.304	44
372.094	14.492	-239.111	234	-1.338	1.191	-14.291	2.036	146.984	45
118.566	11.578	-106.459	49	-405	398	-11.565	514	23.662	46
494.461	243.038	-561.084	457	-68.355	908	-243.016	1.403	176.321	47
290.491	63.888	-248.122	285	-9.287	1.632	-63.813	2.234	106.233	48
903.518	318.504	-915.665	791	-78.047	2.938	-318.394	4.151	306.216	49
80.173	2.835	-70.722	45	-446	261	-2.833	477	12.281	50
279	18	-532	2	-1	2	-18	3	-235	51
2.078	190	-2.869	3	-109	6	-190	13	-613	52

Umsatzsteuerstatistik 2013

6.1 Ausgewählte Merkmale nach Wirtschaftsabteilungen der ÖNACE 2008 und Bundesländern

Zeile	Wirtschaftsabteilungen der ÖNACE 2008	Veran- lagungs- fälle	Steuerbarer Umsatz	Reverse Charge-Umsatz		Steuerfreier Umsatz		
			1.000 EUR	Fälle	1.000 EUR	Fälle	1.000 EUR	
Vorarlberg								
53	Lagerei, Erbr. sonst. Dienstleist. f. d. Verkehr	<52>	157	784.254	7	2.023	76	325.221
54	Post-, Kurier- u.. Expressdienste	<53>	17	139.174	1	84	5	1.988
55	Verkehr und Lagerei	<H>	672	1.502.534	89	27.638	258	392.524
56	Beherbergung	<55>	1.316	610.580	24	207	212	3.663
57	Gastronomie	<56>	1.398	420.513	18	137	131	4.021
58	Beherbergung und Gastronomie	<I>	2.714	1.031.093	42	344	343	7.684
59	Verlagswesen	<58>	36	77.258	3	203	16	2.666
60	Herst., Verleih, Vertrieb v. Filmen; Kinos u.a.	<59>	106	8.732	6	185	26	495
61	Rundfunkveranstalter	<60>	2	G	G	G	G	G
62	Telekommunikation	<61>	9	G	G	G	G	G
63	Erbr. v. Dienstleist. d. Informationstechnologie	<62>	388	71.944	10	666	116	8.914
64	Informationsdienstleistungen	<63>	226	51.750	8	1.056	50	22.072
65	Information und Kommunikation	<J>	767	231.923	30	3.163	211	34.219
66	Erbr. v. Finanzdienstleistungen	<64>	245	60.455	4	194	-	-
67	Versicherungswesen (ohne Sozialversicherung)	<65>	4	2.272	-	-	-	-
68	damit verb. Tätigkeiten	<66>	172	8.516	3	28	-	-
69	Finanz- u. Versicherungsdienstleist.	<K>	421	71.243	7	222	-	-
70	Grundstücks- und Wohnungswesen	<L/68>	10.778	829.479	30	3.617	1.591	119.894
71	Rechts-, Steuerberatung, Wirtschaftsprüfung	<69>	651	172.705	10	101	66	2.754
72	Verwaltung v. Unternehmen, Unternehmensberat.	<70>	1.134	247.165	27	4.806	206	51.538
73	Architektur- u. Ingenieurbüros	<71>	918	267.908	49	8.324	136	27.633
74	Forschung und Entwicklung	<72>	34	14.090	2	10.956	12	263
75	Werbung und Marktforschung	<73>	492	124.182	17	2.645	142	3.978
76	Sonstige freiberufliche Tätigkeiten	<74>	369	25.011	11	143	112	2.311
77	Veterinärwesen	<75>	62	12.417	-	-	6	93
78	Erbr. v. freiberufl. Dienstleistungen	<M>	3.660	863.478	116	26.975	680	88.570
79	Vermietung v. beweglichen Sachen	<77>	134	121.449	11	226	41	3.533
80	Vermittlung und Überlassung v. Arbeitskräften	<78>	57	107.561	24	40.381	8	155
81	Reisebüros, -veranstalter, Reservierungsdienstl.	<79>	56	48.780	2	39	26	20.664
82	Wach- und Sicherheitsdienste, Detekteien	<80>	11	1.744	-	-	3	21
83	Gebäudebetreuung, Garten- u. Landschaftsbau	<81>	336	197.871	108	7.091	54	1.357
84	Erbr. v. sonst. wirtschaftl. Dienstleist. a.n.g.	<82>	86	17.904	4	363	21	157
85	Erbr. v. sonst. wirtschaftl. Dienstleist.	<N>	680	495.309	149	48.100	153	25.887
86	Öffentl. Verwalt., Verteidigung, Sozialvers.	<O/84>	115	672.819	31	817	9	460.882
87	Erziehung und Unterricht	<P/85>	353	55.058	4	17	139	9.514
88	Gesundheitswesen	<86>	1.184	612.414	4	92	1.073	496.999
89	Heime	<87>	35	103.948	2	510	15	58.136
90	Sozialwesen	<88>	111	121.530	8	121	46	4.840
91	Gesundheits- und Sozialwesen	<Q>	1.330	837.892	14	723	1.134	559.975
92	Kreative, künstler., unterhaltende Tätigkeiten	<90>	373	34.581	8	81	123	1.432
93	Bibliotheken, Museen, botan. u. zoolog. Gärten	<91>	12	1.520	1	0	2	4
94	Spiel-, Wett- und Lotteriewesen	<92>	20	1.907	-	-	4	289
95	Dienstleist. d. Sports, d. Unterhaltung u. Erholung	<93>	256	73.674	9	154	79	1.477
96	Kunst, Unterhaltung und Erholung	<R>	661	111.682	18	235	208	3.202
97	Interessenvertretungen, kirchl. Vereinigungen	<94>	122	15.960	2	32	20	775
98	Rep. v. EDV-Geräten u. Gebrauchsgütern	<95>	75	8.291	9	56	32	367
99	Erbr. v. sonst. überwiegend pers. Dienstleistg.	<96>	631	74.537	4	19	215	4.539
100	Erbringung v. sonst. Dienstleistg.	<S>	828	98.788	15	107	267	5.681
101	Nicht zuordenbar		15	164	1	16	6	54
102	I N S G E S A M T		32.744	25.535.235	2.780	637.372	9.264	9.771.888

Umsatzsteuerstatistik 2013

6.1 Ausgewählte Merkmale nach Wirtschaftsabteilungen der ÖNACE 2008 und Bundesländern

darunter gem. § 6 Abs. 1 Z. 1 in Verbindung mit § 7 Ausfuhrlieferungen		darunter gem. Art. 6 Abs. 1 Z. 1 u. 2 innergemeinschaftliche Lieferungen		Steuerpflichtiger Umsatz		darunter versteuert mit 20 % (Normalsteuersatz)		darunter versteuert mit 10 % (ermäßigter Steuersatz)		Zeile
Fälle	1.000 EUR	Fälle	1.000 EUR	Fälle	1.000 EUR	Fälle	1.000 EUR	Fälle	1.000 EUR	
Vorarlberg										
26	17.338	54	105.906	131	457.010	127	442.468	23	14.534	53
4	176	1	5	16	137.102	16	136.340	2	762	54
101	32.467	113	108.952	600	1.082.372	556	861.132	280	219.186	55
47	328	8	310	1.218	606.710	965	107.693	1.155	486.930	56
32	999	22	1.130	1.322	416.355	1.253	194.377	1.211	217.374	57
79	1.327	30	1.440	2.540	1.023.065	2.218	302.070	2.366	704.304	58
8	1.612	9	962	30	74.388	24	51.463	21	22.926	59
13	267	13	90	100	8.053	99	6.564	21	1.485	60
G	G	G	G	G	G	G	G	G	G	61
G	G	G	G	G	G	G	G	G	G	62
76	4.120	63	4.384	353	62.364	350	61.957	41	407	63
22	381	18	212	206	28.622	202	28.088	34	321	64
120	6.449	105	5.650	699	194.540	685	166.550	120	27.774	65
-	-	-	-	197	60.261	180	44.425	104	9.060	66
-	-	-	-	4	2.272	4	956	2	1.316	67
-	-	-	-	161	8.489	146	6.658	56	1.308	68
-	-	-	-	362	71.022	330	52.039	162	11.684	69
53	13.364	23	6.301	9.371	705.969	7.656	454.702	7.537	245.633	70
14	96	5	4	617	169.849	605	165.264	124	2.492	71
49	12.421	39	3.978	1.012	190.821	983	182.381	301	7.187	72
62	5.182	38	10.540	852	231.950	838	229.255	171	2.458	73
3	48	1	144	24	2.872	22	2.552	5	318	74
80	1.795	68	1.862	451	117.559	445	112.965	85	3.294	75
42	942	33	448	306	22.558	298	20.306	68	2.202	76
3	47	1	4	60	12.324	56	8.292	44	4.032	77
253	20.531	185	16.980	3.322	747.933	3.247	721.015	798	21.983	78
20	1.929	19	1.446	113	117.691	103	116.451	36	756	79
4	12	-	-	51	67.025	50	65.862	13	1.163	80
3	119	4	251	48	28.076	45	16.307	28	11.410	81
1	3	-	-	9	1.723	8	1.716	2	7	82
25	439	13	585	313	189.423	299	163.275	125	25.057	83
8	43	4	43	74	17.384	71	17.035	21	349	84
61	2.545	40	2.325	608	421.322	576	380.646	225	38.742	85
3	29	2	130	109	211.120	107	72.771	103	137.032	86
13	161	9	80	244	45.528	222	36.133	109	7.143	87
17	552	6	131	523	115.323	477	14.367	241	100.817	88
3	97	-	-	29	45.301	23	3.450	28	41.851	89
12	652	10	1.426	82	116.569	65	4.446	43	112.111	90
32	1.301	16	1.557	634	277.193	565	22.263	312	254.779	91
27	387	20	205	286	33.068	193	5.435	206	27.625	92
2	3	1	1	12	1.516	9	378	10	1.138	93
-	-	-	-	17	1.618	17	1.586	5	32	94
22	394	14	415	202	72.043	186	46.690	114	24.777	95
51	784	35	621	517	108.245	405	54.089	335	53.572	96
4	9	2	7	112	15.153	94	8.078	79	6.962	97
20	182	7	46	64	7.869	64	7.789	8	80	98
54	279	12	1.309	500	69.979	492	67.737	106	1.625	99
78	470	21	1.362	676	93.001	650	83.604	193	8.667	100
-	-	-	-	9	94	9	59	4	35	101
3.921	3.341.610	2.775	4.721.126	28.704	15.125.975	25.845	11.929.433	15.906	3.105.840	102

Umsatzsteuerstatistik 2013

6.1 Ausgewählte Merkmale nach Wirtschaftsabteilungen der ÖNACE 2008 und Bundesländern

Zeile	Wirtschaftsabteilungen der ÖNACE 2008	Innergemein- schaftlicher Erwerb		darunter steuerpflichtig				
				versteuert mit 20 %		versteuert mit 10 %		
		Fälle	1.000 EUR	Fälle	1.000 EUR	Fälle	1.000 EUR	
Vorarlberg								
53	Lagerei, Erbr. sonst. Dienstleist. f. d. Verkehr	<52>	59	29.038	55	26.924	10	2.108
54	Post-, Kurier- u.. Expressdienste	<53>	5	291	5	291	1	1
55	Verkehr und Lagerei	<H>	335	44.939	315	40.143	56	2.557
56	Beherbergung	<55>	665	21.209	522	6.993	336	6.464
57	Gastronomie	<56>	705	22.421	619	12.276	427	9.100
58	Beherbergung und Gastronomie	<I>	1.370	43.630	1.141	19.269	763	15.564
59	Verlagswesen	<58>	19	4.428	17	4.302	7	127
60	Herst., Verleih, Vertrieb v. Filmen; Kinos u.a.	<59>	60	663	59	609	13	13
61	Rundfunkveranstalter	<60>	G	G	G	G	G	G
62	Telekommunikation	<61>	G	G	G	G	G	G
63	Erbr. v. Dienstleist. d. Informationstechnologie	<62>	190	3.212	180	3.132	64	56
64	Informationsdienstleistungen	<63>	88	862	78	722	17	3
65	Information und Kommunikation	<J>	365	9.322	342	8.921	104	200
66	Erbr. v. Finanzdienstleistungen	<64>	50	2.003	43	591	24	795
67	Versicherungswesen (ohne Sozialversicherung)	<65>	2	28	2	28	1	0
68	damit verb. Tätigkeiten	<66>	41	208	38	191	7	6
69	Finanz- u. Versicherungsdienstleist.	<K>	93	2.239	83	810	32	801
70	Grundstücks- und Wohnungswesen	<L/68>	470	21.973	332	20.472	93	89
71	Rechts-, Steuerberatung, Wirtschaftsprüfung	<69>	144	191	125	171	31	11
72	Verwaltung v. Unternehmen, Unternehmensberat.	<70>	235	5.975	210	5.631	89	179
73	Architektur- u. Ingenieurbüros	<71>	345	9.144	304	9.025	134	57
74	Forschung und Entwicklung	<72>	13	87	11	80	5	7
75	Werbung und Marktforschung	<73>	238	4.971	224	4.315	66	566
76	Sonstige freiberufliche Tätigkeiten	<74>	152	1.455	145	1.431	50	21
77	Veterinärwesen	<75>	30	135	25	108	23	27
78	Erbr. v. freiberufl. Dienstleistungen	<M>	1.157	21.958	1.044	20.761	398	868
79	Vermietung v. beweglichen Sachen	<77>	61	9.663	50	9.500	9	28
80	Vermittlung und Überlassung v. Arbeitskräften	<78>	21	81	21	81	-	-
81	Reisebüros, -veranstalter, Reservierungsdienstl.	<79>	31	1.918	30	1.792	15	79
82	Wach- und Sicherheitsdienste, Detekteien	<80>	4	5	4	5	-	-
83	Gebäudebetreuung, Garten- u. Landschaftsbau	<81>	126	4.321	118	2.289	43	1.416
84	Erbr. v. sonst. wirtschaftl. Dienstleist. a.n.g.	<82>	33	247	32	244	3	3
85	Erbr. v. sonst. wirtschaftl. Dienstleist.	<N>	276	16.235	255	13.911	70	1.526
86	Öffentl. Verwalt., Verteidigung, Sozialvers.	<O/84>	62	6.564	60	5.375	36	687
87	Erziehung und Unterricht	<P/85>	126	2.045	110	1.777	58	245
88	Gesundheitswesen	<86>	240	8.133	219	6.214	76	1.184
89	Heime	<87>	18	155	17	140	10	15
90	Sozialwesen	<88>	41	984	41	774	16	205
91	Gesundheits- und Sozialwesen	<Q>	299	9.272	277	7.128	102	1.404
92	Kreative, künstler., unterhaltende Tätigkeiten	<90>	96	1.167	93	1.097	21	64
93	Bibliotheken, Museen, botan. u. zoolog. Gärten	<91>	7	64	6	53	4	11
94	Spiel-, Wett- und Lotteriewesen	<92>	7	67	7	66	1	1
95	Dienstleist. d. Sports, d. Unterhaltung u. Erholung	<93>	117	2.707	112	2.487	29	164
96	Kunst, Unterhaltung und Erholung	<R>	227	4.005	218	3.703	55	240
97	Interessenvertretungen, kirchl. Vereinigungen	<94>	35	716	29	424	19	254
98	Rep. v. EDV-Geräten u. Gebrauchsgütern	<95>	43	910	43	910	1	0
99	Erbr. v. sonst. überwiegend pers. Dienstleistg.	<96>	359	5.001	347	4.811	93	110
100	Erbringung v. sonst. Dienstleistg.	<S>	437	6.627	419	6.145	113	364
101	Nicht zuordenbar		1	2	-	-	1	2
102	I N S G E S A M T		11.239	4.310.511	10.316	3.816.115	3.447	450.864

Umsatzsteuerstatistik 2013

6.1 Ausgewählte Merkmale nach Wirtschaftsabteilungen der ÖNACE 2008 und Bundesländern

Umsatzsteuer (brutto)	Erwerbsteuer	Abziehbare Vorsteuer insgesamt	darunter Einfuhr- umsatzsteuer		darunter aus innergemein- schaftlichem Erwerb		Zahllast Gutschrift (-) (Saldo)		Zeile
			Fälle	1.000 EUR	Fälle	1.000 EUR	Fälle	1.000 EUR	
Vorarlberg									
126.562	5.596	-130.199	62	-18.136	58	-5.596	157	1.955	53
27.529	58	-21.954	1	0	5	-58	17	5.633	54
236.621	8.697	-226.276	113	-18.692	332	-8.695	667	19.021	55
76.137	3.504	-64.042	35	-42	661	-3.417	1.244	15.604	56
62.166	3.564	-40.360	31	-111	704	-3.536	1.353	25.369	57
138.303	7.068	-104.402	66	-153	1.365	-6.953	2.597	40.973	58
13.130	873	-10.133	3	-52	19	-873	33	3.871	59
1.552	131	-899	2	-1	59	-129	103	774	60
G	G	G	G	G	G	G	G	G	61
G	G	G	G	G	G	G	G	G	62
13.952	632	-8.468	30	-70	185	-628	374	6.115	63
6.245	170	-2.866	5	-17	86	-153	217	3.549	64
38.983	1.838	-24.944	41	-146	357	-1.815	738	15.862	65
12.421	242	-8.300	7	-115	30	-134	244	4.405	66
382	6	-502	-	-	1	0	4	-114	67
1.581	41	-796	1	-1	32	-35	172	827	68
14.384	289	-9.598	8	-116	63	-169	420	5.118	69
120.775	4.369	-119.494	36	-4.785	449	-4.286	9.617	6.161	70
33.949	37	-7.084	4	-5	141	-28	627	26.905	71
51.386	1.149	-33.855	20	-99	228	-1.122	1.079	18.680	72
61.266	1.822	-37.839	45	-426	340	-1.809	890	25.251	73
881	17	-791	4	-24	12	-15	29	107	74
26.469	936	-21.910	26	-444	232	-927	470	5.494	75
4.606	288	-3.252	17	-28	147	-287	336	1.641	76
2.069	24	-877	2	-2	30	-24	61	1.217	77
180.626	4.273	-105.608	118	-1.028	1.130	-4.212	3.492	79.295	78
23.576	1.928	-18.414	13	-357	59	-1.918	127	7.091	79
13.426	16	-1.848	-	-	21	-10	54	11.594	80
4.855	375	-6.387	1	-1	31	-375	52	-1.159	81
399	1	-98	-	-	4	-1	9	302	82
36.840	715	-10.313	14	-43	124	-715	321	27.241	83
3.680	49	-1.829	3	-5	32	-45	78	1.901	84
82.776	3.084	-38.889	31	-406	271	-3.064	641	46.970	85
29.786	1.239	-46.246	9	-38	51	-371	115	-15.221	86
8.660	383	-3.643	5	-4	99	-135	281	5.398	87
13.400	1.374	-8.418	8	-32	124	-348	614	6.346	88
4.962	29	-3.222	-	-	15	-9	31	1.769	89
12.175	175	-6.900	4	-1	39	-175	88	5.433	90
30.537	1.578	-18.540	12	-33	178	-532	733	13.548	91
4.487	226	-4.475	11	-21	94	-225	303	239	92
205	12	-689	2	0	7	-12	12	-473	93
476	13	-378	-	-	7	-12	19	112	94
14.101	517	-13.126	16	-40	114	-512	215	1.491	95
19.269	768	-18.668	29	-61	222	-761	549	1.369	96
2.487	117	-3.242	5	-23	31	-108	116	-727	97
1.577	182	-1.011	8	-76	41	-176	67	748	98
14.558	987	-6.836	17	-26	356	-984	508	8.709	99
18.622	1.286	-11.089	30	-125	428	-1.268	691	8.730	100
15	-	-36	-	-	-	-	10	-20	101
3.084.000	815.637	-3.372.932	2.246	-279.403	10.863	-812.213	30.005	525.960	102

Umsatzsteuerstatistik 2013

6.1 Ausgewählte Merkmale nach Wirtschaftsabteilungen der ÖNACE 2008 und Bundesländern

Zeile	Wirtschaftsabteilungen der ÖNACE 2008	Veran- lagungs- fälle	Steuerbarer Umsatz	Reverse Charge-Umsatz		Steuerfreier Umsatz		
			1.000 EUR	Fälle	1.000 EUR	Fälle	1.000 EUR	
Wien								
1	Landwirtschaft, Jagd	<01>	598	89.554	7	246	141	6.797
2	Forstwirtschaft	<02>	80	22.679	11	304	22	566
3	Fischerei und Fischzucht	<03>	5	256	-	-	1	18
4	Land- und Forstwirtschaft, Fischerei	<A>	683	112.489	18	550	164	7.381
5	Kohlenbergbau	<05>	-	-	-	-	-	-
6	Gewinnung von Erdöl und Erdgas	<06>	2	G	G	G	G	G
7	Erzbergbau	<07>	3	G	G	G	G	G
8	Gew.v.Steinen u.Erden,sonstiger Bergbau	<08>	13	21.973	2	112	5	2.645
9	Erbr. v. Dienstleistungen für den Bergbau	<09>	11	10.228	1	1	2	865
10	Bergbau, Gewinnung v.Steinen u.Erden		29	550.260	4	241.012	8	3.520
11	H.v.Nahrungs-u.Futtermitteln	<10>	340	2.545.873	15	640	83	697.463
12	Getränkeherstellung	<11>	26	814.379	4	2.146	15	67.177
13	Tabakverarbeitung	<12>	-	-	-	-	-	-
14	Herstellung von Textilien	<13>	97	60.240	2	3	45	23.182
15	Herstellung von Bekleidung	<14>	258	27.742	2	58	126	4.722
16	Herstellung von Leder(waren) und Schuhen	<15>	36	10.405	-	-	19	4.513
17	Herst. v. Holz-, Flecht-, Korb- und Korkwaren	<16>	141	85.605	66	25.551	26	6.684
18	Herstellung v. Papier, Pappe und Waren daraus	<17>	30	782.626	9	6.276	20	325.878
19	H. v. Druckerz., Vervielf. v. besp. Datenträgern	<18>	280	361.970	21	1.422	120	33.985
20	Kokerei und Mineralölverarbeitung	<19>	2	G	G	G	G	G
21	Herstellung von chemischen Erzeugnissen	<20>	88	3.214.543	10	43.578	47	2.127.795
22	Herstellung von pharmazeutischen Erzeugnissen	<21>	40	1.684.492	2	26	27	1.443.780
23	Herstellung von Gummi und Kunststoffwaren	<22>	74	322.736	13	1.193	50	214.783
24	H. v. Glas, Keramik, Bearb. v. Steinen u. Erden	<23>	137	772.487	39	44.953	34	173.967
25	Metallerzeugung und Bearbeitung	<24>	14	G	G	G	G	G
26	Herstellung von Metallerzeugnissen	<25>	391	537.344	179	46.888	125	158.689
27	H. v. EDV-Geräten, elektron. u. opt. Erzeugnissen	<26>	140	550.652	19	18.149	76	352.965
28	Herstellung von elektrischen Ausrüstungen	<27>	115	3.729.163	31	90.928	65	1.888.047
29	Maschinenbau	<28>	142	1.522.776	41	19.131	76	1.002.928
30	H.v.Kraftwagen und Kraftwagenteilen	<29>	29	338.004	5	4.910	8	239.698
31	Sonstiger Fahrzeugbau	<30>	22	1.269.269	5	6.424	12	904.999
32	Herstellung von Möbeln	<31>	187	107.597	69	4.524	35	31.694
33	Herstellung von sonstigen Waren	<32>	476	353.468	18	420	280	231.324
34	Rep. u. Install. v. Maschinen u. Ausrüstungen	<33>	264	1.387.012	51	88.380	93	237.437
35	Herstellung von Waren	<C>	3.329	30.031.135	609	431.023	1.390	12.591.039
36	Energieversorgung	<35>	140	18.619.486	12	7.895.891	30	32.032
37	Wasserversorgung	<36>	9	198	-	-	1	0
38	Abwasserentsorgung	<37>	20	93.616	7	232	5	114
39	Sammlung, Behandlung, Beseitigung v. Abfällen	<38>	76	336.817	25	58.984	28	10.688
40	Beseitig. v. Umweltverschmutzung, Entsorgung	<39>	6	37.005	2	318	-	-
41	Energie- und Wasserversorgung	<D, E>	251	19.087.122	46	7.955.425	64	42.834
42	Hochbau	<41>	2.689	2.437.860	540	431.522	311	314.770
43	Tiefbau	<42>	352	2.691.186	119	500.730	28	22.536
44	Vorbereitende Baustellenarbeiten, Bauinstallation	<43>	5.038	4.153.642	3.024	1.304.284	778	72.838
45	Bau	<F>	8.079	9.282.688	3.683	2.236.536	1.117	410.144
46	Handel, Instandhaltung u. Reparatur v. Kfz	<45>	1.508	6.019.024	119	43.133	502	450.474
47	Großhandel (ohne Handel mit Kfz)	<46>	7.559	37.258.278	543	1.064.685	3.292	5.419.155
48	Einzelhandel (ohne Handel mit Kfz)	<47>	10.292	10.218.480	408	105.064	3.829	902.358
49	Handel; Instandhaltung u. Reparatur v. Kfz	<G>	19.359	53.495.782	1.070	1.212.882	7.623	6.771.987
50	Landverkehr, Transport in Rohrfernleitungen	<49>	3.622	5.473.494	134	319.156	574	419.608
51	Schifffahrt	<50>	35	55.862	-	-	8	16.383
52	Luftfahrt	<51>	104	375.880	3	5	71	367.627

Umsatzsteuerstatistik 2013

6.1 Ausgewählte Merkmale nach Wirtschaftsabteilungen der ÖNACE 2008 und Bundesländern

darunter gem. § 6 Abs. 1 Z. 1 in Verbindung mit § 7 Ausfuhrlieferungen		darunter gem. Art. 6 Abs. 1 Z. 1 u. 2 innergemeinschaftliche Lieferungen		Steuerpflichtiger Umsatz		darunter versteuert mit 20 % (Normalsteuersatz)		darunter versteuert mit 10 % (ermäßigter Steuersatz)		Zeile
Fälle	1.000 EUR	Fälle	1.000 EUR	Fälle	1.000 EUR	Fälle	1.000 EUR	Fälle	1.000 EUR	
Wien										
12	493	18	4.224	476	82.510	362	23.666	331	55.758	1
1	5	2	22	64	21.808	59	15.623	49	6.145	2
-	-	-	-	4	238	2	230	3	8	3
13	498	20	4.246	544	104.556	423	39.519	383	61.911	4
-	-	-	-	-	-	-	-	-	-	5
G	G	G	G	G	G	G	G	G	G	6
G	G	G	G	G	G	G	G	G	G	7
1	211	1	2.398	8	19.216	6	19.176	4	40	8
1	797	-	-	4	9.362	4	9.362	-	-	9
2	1.008	1	2.398	13	305.728	11	305.675	5	53	10
44	115.137	61	581.629	315	1.847.770	276	169.087	286	1.678.683	11
11	10.195	13	56.964	21	745.056	20	724.787	13	20.269	12
-	-	-	-	-	-	-	-	-	-	13
18	5.547	24	17.328	76	37.056	74	36.848	13	208	14
30	1.392	22	1.722	168	22.962	166	21.938	23	1.024	15
13	722	7	3.696	31	5.892	30	5.739	7	153	16
9	218	13	6.268	127	53.371	125	52.949	14	422	17
15	52.663	16	271.131	25	450.472	24	449.857	12	615	18
56	11.931	97	18.308	254	326.563	252	294.077	100	32.486	19
G	G	G	G	G	G	G	G	G	G	20
36	413.324	43	1.712.927	78	1.043.170	76	990.315	26	52.855	21
19	541.904	24	899.339	29	240.686	27	62.856	19	177.831	22
26	50.650	46	164.047	66	106.759	63	106.520	15	239	23
12	12.983	18	159.943	116	553.566	115	549.980	22	3.585	24
G	G	G	G	G	G	G	G	G	G	25
58	68.115	94	87.727	359	331.767	359	330.861	55	906	26
51	180.189	61	172.631	118	179.539	116	179.005	18	533	27
44	870.513	55	1.015.897	100	1.750.188	100	1.749.553	25	635	28
49	505.135	69	492.338	124	500.717	123	499.832	27	885	29
6	59.826	8	179.871	28	93.396	28	93.034	3	362	30
9	559.641	9	340.209	17	357.846	17	357.718	7	128	31
15	20.533	18	10.981	175	71.379	175	70.885	24	494	32
91	48.432	64	143.701	317	121.724	312	120.650	58	1.074	33
36	82.457	66	151.949	238	1.061.195	237	1.038.315	22	22.881	34
653	3.769.982	836	8.244.341	2.797	17.009.073	2.730	15.012.400	793	1.996.674	35
7	6.167	7	809	107	10.691.562	106	10.561.141	16	130.415	36
-	-	-	-	8	198	5	54	5	144	37
-	-	1	3	16	93.270	16	11.556	3	81.714	38
7	1.064	15	9.385	58	267.145	57	211.931	29	55.215	39
-	-	-	-	4	36.687	4	36.662	1	25	40
14	7.231	23	10.197	193	11.088.862	188	10.821.344	54	267.513	41
40	3.293	17	2.519	2.330	1.691.568	2.102	1.588.962	1.372	102.606	42
7	610	15	2.526	258	2.167.920	255	2.156.693	24	11.227	43
162	27.603	192	29.126	4.069	2.776.519	4.054	2.766.942	334	9.576	44
209	31.506	224	34.171	6.657	6.636.007	6.411	6.512.597	1.730	123.409	45
215	131.827	285	298.040	1.356	5.525.417	1.355	5.521.260	159	4.157	46
1.687	2.011.340	2.414	3.187.793	5.894	30.774.438	5.672	22.770.972	1.674	8.003.446	47
1.665	354.834	1.178	367.388	9.047	9.211.058	8.707	7.451.423	4.047	1.759.590	48
3.567	2.498.001	3.877	3.853.221	16.297	45.510.913	15.734	35.743.655	5.880	9.767.193	49
93	7.093	110	31.238	3.293	4.734.731	2.909	2.302.640	1.860	2.432.088	50
1	23	-	-	19	39.479	16	34.456	6	5.023	51
6	4.345	2	10	48	8.248	45	7.824	15	424	52

Umsatzsteuerstatistik 2013

6.1 Ausgewählte Merkmale nach Wirtschaftsabteilungen der ÖNACE 2008 und Bundesländern

Zeile	Wirtschaftsabteilungen der ÖNACE 2008	Innergemein- schaftlicher Erwerb		darunter steuerpflichtig				
				versteuert mit 20 %		versteuert mit 10 %		
		Fälle	1.000 EUR	Fälle	1.000 EUR	Fälle	1.000 EUR	
Wien								
1	Landwirtschaft, Jagd	<01>	70	6.124	57	1.504	37	4.617
2	Forstwirtschaft	<02>	15	143	11	111	8	31
3	Fischerei und Fischzucht	<03>	1	17	1	17	1	0
4	Land- und Forstwirtschaft, Fischerei	<A>	86	6.284	69	1.632	46	4.648
5	Kohlenbergbau	<05>	-	-	-	-	-	-
6	Gewinnung von Erdöl und Erdgas	<06>	G	G	G	G	G	G
7	Erzbergbau	<07>	G	G	G	G	G	G
8	Gew.v.Steinen u.Erden,sonstiger Bergbau	<08>	6	735	6	735	-	-
9	Erbr. v. Dienstleistungen für den Bergbau	<09>	2	29	2	29	-	-
10	Bergbau, Gewinnung v.Steinen u.Erden		9	24.661	9	24.661	0	0
11	H.v.Nahrungs-u.Futtermitteln	<10>	195	505.708	165	153.325	142	352.240
12	Getränkeherstellung	<11>	16	204.153	16	171.161	7	32.992
13	Tabakverarbeitung	<12>	-	-	-	-	-	-
14	Herstellung von Textilien	<13>	59	25.370	58	25.364	3	1
15	Herstellung von Bekleidung	<14>	109	5.086	109	5.076	14	10
16	Herstellung von Leder(waren) und Schuhen	<15>	23	2.369	23	2.369	1	0
17	Herst. v. Holz-, Flecht-, Korb- und Korkwaren	<16>	72	7.821	70	7.805	9	3
18	Herstellung v. Papier, Pappe und Waren daraus	<17>	21	214.670	21	214.564	8	8
19	H. v. Druckerz., Vervielf. v. besp. Datenträgern	<18>	152	30.910	150	30.660	36	155
20	Kokerei und Mineralölverarbeitung	<19>	G	G	G	G	G	G
21	Herstellung von chemischen Erzeugnissen	<20>	61	740.950	59	624.026	14	116.910
22	Herstellung von pharmazeutischen Erzeugnissen	<21>	28	323.698	27	287.064	14	35.812
23	Herstellung von Gummi und Kunststoffwaren	<22>	50	100.478	50	100.400	9	8
24	H. v. Glas, Keramik, Bearb. v. Steinen u. Erden	<23>	74	140.949	72	140.935	11	13
25	Metallerzeugung und Bearbeitung	<24>	G	G	G	G	G	G
26	Herstellung von Metallerzeugnissen	<25>	259	72.290	256	72.244	32	29
27	H. v. EDV-Geräten, elektron. u. opt. Erzeugnissen	<26>	90	107.142	89	107.132	13	6
28	Herstellung von elektrischen Ausrüstungen	<27>	84	1.117.983	84	1.117.942	17	37
29	Maschinenbau	<28>	98	487.014	96	486.451	17	421
30	H.v.Kraftwagen und Kraftwagenteilen	<29>	18	132.906	18	132.904	2	2
31	Sonstiger Fahrzeugbau	<30>	12	151.980	12	151.980	1	0
32	Herstellung von Möbeln	<31>	88	8.884	86	8.660	6	1
33	Herstellung von sonstigen Waren	<32>	238	46.090	237	46.045	51	22
34	Rep. u. Install. v. Maschinen u. Ausrüstungen	<33>	147	273.547	147	273.500	15	15
35	Herstellung von Waren	<C>	1.904	5.199.952	1.855	4.659.297	426	538.891
36	Energieversorgung	<35>	44	41.660	40	40.876	20	785
37	Wasserversorgung	<36>	-	-	-	-	-	-
38	Abwasserentsorgung	<37>	9	608	9	608	1	0
39	Sammlung, Behandlung, Beseitigung v. Abfällen	<38>	29	1.804	25	1.796	12	8
40	Beseitig. v. Umweltverschmutzung, Entsorgung	<39>	3	17	3	17	1	0
41	Energie- und Wasserversorgung	<D, E>	85	44.089	77	43.297	34	793
42	Hochbau	<41>	394	15.105	387	14.905	20	9
43	Tiefbau	<42>	65	59.793	65	59.760	11	33
44	Vorbereitende Baustellenarbeiten, Bauinstallation	<43>	1.813	186.697	1.784	185.415	118	61
45	Bau	<F>	2.272	261.595	2.236	260.080	149	103
46	Handel, Instandhaltung u. Reparatur v. Kfz	<45>	794	1.992.930	784	1.992.037	55	174
47	Großhandel (ohne Handel mit Kfz)	<46>	4.246	12.398.024	4.011	9.676.036	1.012	2.628.592
48	Einzelhandel (ohne Handel mit Kfz)	<47>	5.780	2.543.640	5.433	2.383.380	1.581	153.162
49	Handel; Instandhaltung u. Reparatur v. Kfz	<G>	10.820	16.934.594	10.228	14.051.453	2.648	2.781.928
50	Landverkehr, Transport in Rohrfernleitungen	<49>	427	118.646	421	117.814	25	753
51	Schifffahrt	<50>	11	11.117	11	11.109	1	0
52	Luftfahrt	<51>	17	1.716	14	661	2	0

Umsatzsteuerstatistik 2013

6.1 Ausgewählte Merkmale nach Wirtschaftsabteilungen der ÖNACE 2008 und Bundesländern

Umsatzsteuer (brutto)	Erwerbsteuer	Abziehbare Vorsteuer insgesamt	darunter Einfuhr- umsatzsteuer		darunter aus innergemein- schaftlichem Erwerb		Zahllast Gutschrift (-) (Saldo)		Zeile
			Fälle	1.000 EUR	Fälle	1.000 EUR	Fälle	1.000 EUR	
Wien									
11.110	763	-12.083	5	-33	61	-743	511	-218	1
3.787	25	-3.197	1	-1	15	-25	70	616	2
47	3	-52	-	-	1	-3	5	-1	3
14.944	791	-15.332	6	-34	77	-771	586	397	4
-	-	-	-	-	-	-	-	-	5
G	G	G	G	G	G	G	G	G	6
G	G	G	G	G	G	G	G	G	7
3.892	147	-2.366	1	-2	5	-147	11	1.672	8
1.885	6	-725	-	-	2	-6	10	1.166	9
88.959	4.932	-71.933	2	-987	8	-4.932	26	21.957	10
217.858	65.889	-290.370	48	-4.305	190	-65.882	328	-6.621	11
151.648	37.531	-123.830	6	-454	16	-37.531	25	65.351	12
-	-	-	-	-	-	-	-	-	13
7.485	5.073	-8.235	15	-888	57	-5.073	83	4.323	14
5.286	1.016	-3.819	23	-208	103	-998	181	2.481	15
1.196	474	-1.146	3	-20	23	-474	31	524	16
12.563	1.561	-9.840	5	-70	70	-1.561	134	4.175	17
101.722	42.914	-113.819	13	-2.760	21	-42.890	28	30.817	18
62.819	6.148	-40.189	21	-2.442	150	-5.631	268	28.773	19
G	G	G	G	G	G	G	G	G	20
464.056	136.496	-758.949	32	-16.539	59	-136.493	86	-158.397	21
37.219	60.994	-188.599	20	-41.757	28	-60.994	39	-91.364	22
22.440	20.081	-42.424	22	-1.711	49	-20.081	71	96	23
117.850	28.188	-110.916	13	-9.444	72	-28.180	127	35.123	24
G	G	G	G	G	G	G	G	G	25
71.634	14.452	-64.700	55	-2.326	254	-14.434	379	21.385	26
44.443	21.427	-80.593	63	-17.490	88	-21.427	129	-14.781	27
445.518	223.592	-576.000	47	-27.694	84	-223.589	110	92.990	28
116.536	97.332	-213.813	51	-14.506	96	-97.332	138	141	29
28.627	26.581	-79.561	6	-3.811	18	-26.581	29	-22.124	30
92.109	30.396	-174.536	10	-18.189	12	-30.396	18	-52.030	31
15.635	1.732	-11.487	12	-201	86	-1.732	179	5.880	32
27.444	9.211	-33.608	59	-2.861	205	-9.122	359	3.049	33
245.067	54.702	-170.087	44	-3.861	144	-54.699	252	126.716	34
3.900.458	985.749	-4.726.110	573	-1.159.267	1.835	-985.059	3.010	158.186	35
5.780.826	8.254	-5.178.691	10	-280	44	-8.254	137	610.331	36
25	-	-37	-	-	-	-	8	-12	37
10.650	122	-9.138	-	-	9	-122	18	1.634	38
57.605	360	-48.729	1	-3	29	-360	68	8.936	39
11.187	3	-5.771	1	0	3	-3	6	5.419	40
5.860.293	8.739	-5.242.366	12	-283	85	-8.739	237	626.308	41
514.040	2.982	-336.781	31	-660	375	-2.818	2.599	178.071	42
636.026	11.955	-384.852	15	-379	64	-11.953	314	262.239	43
745.692	37.089	-488.163	148	-4.562	1.787	-36.918	4.609	292.950	44
1.895.758	52.026	-1.209.796	194	-5.601	2.226	-51.689	7.522	733.260	45
1.124.225	398.425	-1.065.931	111	-47.111	780	-397.469	1.425	454.833	46
6.064.507	2.198.066	-5.690.810	1.691	-230.838	4.183	-2.197.192	7.317	2.564.306	47
1.746.415	491.992	-1.445.713	1.178	-46.828	5.673	-491.676	9.564	791.130	48
8.935.147	3.088.483	-8.202.454	2.980	-324.777	10.636	-3.086.337	18.306	3.810.269	49
873.914	23.638	-1.125.233	34	-863	421	-23.635	3.399	-228.145	50
9.964	2.222	-12.781	-	-	11	-2.222	32	-595	51
3.365	132	-24.325	11	-15.548	16	-132	101	-20.982	52

Umsatzsteuerstatistik 2013

6.1 Ausgewählte Merkmale nach Wirtschaftsabteilungen der ÖNACE 2008 und Bundesländern

Zeile	Wirtschaftsabteilungen der ÖNACE 2008	Veran- lagungs- fälle	Steuerbarer Umsatz	Reverse Charge-Umsatz		Steuerfreier Umsatz		
			1.000 EUR	Fälle	1.000 EUR	Fälle	1.000 EUR	
Wien								
53	Lagerei, Erbr. sonst. Dienstleist. f. d. Verkehr	<52>	420	4.046.720	25	7.346	158	1.040.203
54	Post-, Kurier- u.. Expressdienste	<53>	184	1.737.480	10	23.232	48	822.625
55	Verkehr und Lagerei	<H>	4.365	11.689.436	172	349.739	859	2.666.446
56	Beherbergung	<55>	680	1.127.989	1	1	98	11.658
57	Gastronomie	<56>	6.725	2.436.755	54	2.073	589	99.478
58	Beherbergung und Gastronomie	<I>	7.405	3.564.744	55	2.074	687	111.136
59	Verlagswesen	<58>	698	1.656.495	25	18.617	290	30.392
60	Herst., Verleih, Vertrieb v. Filmen; Kinos u.a.	<59>	1.648	495.640	40	3.190	286	13.031
61	Rundfunkveranstalter	<60>	58	1.248.066	3	578	17	12.936
62	Telekommunikation	<61>	177	5.263.572	12	258.231	49	29.281
63	Erbr. v. Dienstleist. d. Informationstechnologie	<62>	5.353	2.767.802	191	89.284	888	566.405
64	Informationsdienstleistungen	<63>	1.972	1.856.109	66	5.728	334	593.826
65	Information und Kommunikation	<J>	9.906	13.287.684	337	375.628	1.864	1.245.871
66	Erbr. v. Finanzdienstleistungen	<64>	1.835	2.091.194	35	18.538	-	-
67	Versicherungswesen (ohne Sozialversicherung)	<65>	58	372.897	2	14.343	-	-
68	damit verb. Tätigkeiten	<66>	883	366.768	17	9.495	-	-
69	Finanz- u. Versicherungsdienstleist.	<K>	2.776	2.830.859	54	42.376	-	-
70	Grundstücks- und Wohnungswesen	<L/68>	35.720	10.972.822	82	17.026	5.104	2.883.846
71	Rechts-, Steuerberatung, Wirtschaftsprüfung	<69>	5.053	2.248.934	90	24.861	615	17.411
72	Verwaltung v. Unternehmen, Unternehmensberat.	<70>	8.331	2.758.693	219	50.501	1.651	454.263
73	Architektur- u. Ingenieurbüros	<71>	5.878	1.888.336	218	34.132	696	167.444
74	Forschung und Entwicklung	<72>	990	181.465	18	6.406	414	18.082
75	Werbung und Marktforschung	<73>	4.609	2.631.929	161	46.017	890	38.382
76	Sonstige freiberufliche Tätigkeiten	<74>	4.182	369.455	124	6.108	1.050	23.658
77	Veterinärwesen	<75>	260	37.619	1	1	38	1.451
78	Erbr. v. freiberufl. Dienstleistungen	<M>	29.303	10.116.431	831	168.026	5.354	720.691
79	Vermietung v. beweglichen Sachen	<77>	777	3.485.999	47	31.751	210	164.835
80	Vermittlung und Überlassung v. Arbeitskräften	<78>	450	1.016.323	148	168.861	57	3.527
81	Reisebüros, -veranstalter, Reservierungsdienstl.	<79>	842	1.799.886	21	2.544	431	1.205.226
82	Wach- und Sicherheitsdienste, Detekteien	<80>	131	228.598	7	1.285	18	224
83	Gebäudebetreuung, Garten- u. Landschaftsbau	<81>	2.100	1.504.425	608	91.629	554	54.538
84	Erbr. v. sonst. wirtschaftl. Dienstleist. a.n.g.	<82>	1.600	685.419	57	7.954	504	45.199
85	Erbr. v. sonst. wirtschaftl. Dienstleist.	<N>	5.900	8.720.650	888	304.024	1.774	1.473.549
86	Öffentl. Verwalt., Verteidigung, Sozialvers.	<O/84>	84	47.853.293	4	44.560	21	46.006.416
87	Erziehung und Unterricht	<P/85>	2.985	567.889	41	1.462	1.479	279.036
88	Gesundheitswesen	<86>	7.994	2.968.318	42	924	7.194	2.123.107
89	Heime	<87>	69	459.604	-	-	14	52.515
90	Sozialwesen	<88>	563	1.042.771	7	1.568	306	524.182
91	Gesundheits- und Sozialwesen	<Q>	8.626	4.470.693	49	2.492	7.514	2.699.804
92	Kreative, künstler., unterhaltende Tätigkeiten	<90>	6.744	593.160	123	6.899	2.353	36.067
93	Bibliotheken, Museen, botan. u. zoolog. Gärten	<91>	92	152.636	10	3.090	44	1.936
94	Spiel-, Wett- und Lotteriewesen	<92>	97	3.006.611	3	20	39	2.737.949
95	Dienstleist. d. Sports, d. Unterhaltung u. Erholung	<93>	1.150	418.406	30	1.603	291	17.174
96	Kunst, Unterhaltung und Erholung	<R>	8.083	4.170.813	166	11.612	2.727	2.793.126
97	Interessenvertretungen, kirchl. Vereinigungen	<94>	1.010	430.214	14	321	258	84.855
98	Rep. v. EDV-Geräten u. Gebrauchsgütern	<95>	506	90.200	22	433	213	5.137
99	Erbr. v. sonst. überwiegend pers. Dienstleistg.	<96>	3.294	510.929	15	405	1.031	28.451
100	Erbringung v. sonst. Dienstleistg.	<S>	4.810	1.031.343	51	1.159	1.502	118.443
101	Nicht zuordenbar		62	921	-	-	29	366
102	I N S G E S A M T		151.755	231.837.055	8.160	13.397.605	39.280	80.825.635

Umsatzsteuerstatistik 2013

6.1 Ausgewählte Merkmale nach Wirtschaftsabteilungen der ÖNACE 2008 und Bundesländern

darunter gem. § 6 Abs. 1 Z. 1 in Verbindung mit § 7 Ausfuhrlieferungen		darunter gem. Art. 6 Abs. 1 Z. 1 u. 2 innergemeinschaftliche Lieferungen		Steuerpflichtiger Umsatz		darunter versteuert mit 20 % (Normalsteuersatz)		darunter versteuert mit 10 % (ermäßigter Steuersatz)		Zeile
Fälle	1.000 EUR	Fälle	1.000 EUR	Fälle	1.000 EUR	Fälle	1.000 EUR	Fälle	1.000 EUR	
Wien										
39	60.595	35	9.969	355	2.999.171	342	2.949.834	91	49.337	53
11	3.228	11	1.158	152	891.623	151	885.748	15	5.699	54
150	75.284	158	42.375	3.867	8.673.252	3.463	6.180.502	1.987	2.492.571	55
25	701	11	169	634	1.116.329	566	179.311	577	936.927	56
150	2.371	55	7.073	6.201	2.335.204	6.136	1.020.106	5.443	1.313.862	57
175	3.072	66	7.242	6.835	3.451.533	6.702	1.199.417	6.020	2.250.789	58
132	9.635	186	16.081	609	1.607.486	581	1.105.736	383	501.750	59
87	4.236	104	4.615	1.486	479.419	1.458	391.874	309	87.544	60
3	1	6	589	40	1.234.552	37	519.760	16	714.792	61
12	1.681	15	23.142	134	4.976.059	134	4.844.010	28	130.867	62
279	22.858	361	41.676	4.658	2.112.112	4.575	2.095.204	591	16.890	63
75	8.736	95	4.898	1.656	1.256.555	1.641	1.251.215	167	5.341	64
588	47.147	767	91.001	8.583	11.666.183	8.426	10.207.799	1.494	1.457.184	65
-	-	-	-	1.151	2.072.657	1.058	1.957.574	499	114.410	66
-	-	-	-	42	358.554	38	285.797	23	72.757	67
-	-	-	-	750	357.273	703	335.011	219	22.261	68
-	-	-	-	1.943	2.788.484	1.799	2.578.382	741	209.428	69
175	25.759	40	3.446	32.209	8.071.950	26.321	5.246.334	26.316	2.825.506	70
120	2.083	52	2.157	4.750	2.206.662	4.705	2.176.468	966	30.147	71
249	14.946	209	19.484	6.828	2.253.929	6.688	2.112.253	1.385	141.668	72
145	54.212	112	18.870	5.181	1.686.759	5.107	1.665.216	733	21.543	73
43	5.388	40	7.469	595	156.977	560	140.202	165	16.776	74
204	14.908	246	12.396	4.017	2.547.530	3.963	2.508.687	555	38.826	75
167	5.110	183	2.782	3.358	339.689	3.274	315.296	623	24.393	76
4	13	3	134	235	36.168	234	26.911	190	9.257	77
932	96.660	845	63.292	24.964	9.227.714	24.531	8.945.033	4.617	282.610	78
53	14.165	95	19.936	633	3.289.413	613	3.275.753	172	13.633	79
18	336	11	1.073	365	843.935	357	826.969	58	16.966	80
58	26.431	19	467	588	592.116	545	168.166	344	423.950	81
4	6	1	0	114	227.090	113	226.983	11	106	82
41	3.888	41	2.967	1.510	1.358.258	1.504	1.340.763	284	17.494	83
38	1.106	63	3.317	1.105	632.266	1.063	604.914	242	27.352	84
212	45.932	230	27.760	4.315	6.943.078	4.195	6.443.548	1.111	499.501	85
2	5	2	88	45	1.802.317	44	285.888	28	1.515.738	86
59	1.464	59	857	1.778	287.391	1.688	254.025	610	33.365	87
75	4.257	21	3.826	3.514	844.287	3.076	150.854	1.533	693.340	88
-	-	-	-	54	407.089	43	9.059	46	398.029	89
11	492	11	139	352	517.021	325	43.700	152	473.321	90
86	4.749	32	3.965	3.920	1.768.397	3.444	203.613	1.731	1.564.690	91
168	5.775	168	6.114	4.750	550.194	3.615	318.521	2.896	231.653	92
22	883	28	614	82	147.610	75	49.189	54	98.421	93
6	48	4	413	78	268.642	77	261.528	21	5.403	94
49	2.873	35	3.067	910	399.629	882	305.872	399	93.756	95
245	9.579	235	10.208	5.820	1.366.075	4.649	935.110	3.370	429.233	96
41	687	61	395	874	345.038	761	227.268	537	117.770	97
15	38	19	1.184	322	84.631	322	84.182	24	448	98
60	758	39	6.511	2.362	482.074	2.338	452.352	307	29.689	99
116	1.483	119	8.090	3.558	911.743	3.421	763.802	868	147.907	100
-	-	-	-	33	555	23	385	16	170	101
7.198	6.619.364	7.534	12.406.899	124.371	137.613.815	114.203	111.679.028	57.754	25.925.447	102

Umsatzsteuerstatistik 2013

6.1 Ausgewählte Merkmale nach Wirtschaftsabteilungen der ÖNACE 2008 und Bundesländern

Zeile	Wirtschaftsabteilungen der ÖNACE 2008	Innergemein- schaftlicher Erwerb		darunter steuerpflichtig				
				versteuert mit 20 %		versteuert mit 10 %		
		Fälle	1.000 EUR	Fälle	1.000 EUR	Fälle	1.000 EUR	
Wien								
53	Lagerei, Erbr. sonst. Dienstleist. f. d. Verkehr	<52>	139	82.033	128	76.062	34	5.945
54	Post-, Kurier- u.. Expressdienste	<53>	33	10.209	32	10.158	6	50
55	Verkehr und Lagerei	<H>	627	223.721	606	215.804	68	6.748
56	Beherbergung	<55>	317	18.609	309	14.412	104	4.068
57	Gastronomie	<56>	2.271	69.988	1.924	39.016	1.110	29.334
58	Beherbergung und Gastronomie	<I>	2.588	88.597	2.233	53.428	1.214	33.402
59	Verlagswesen	<58>	308	64.618	274	42.734	150	21.862
60	Herst., Verleih, Vertrieb v. Filmen; Kinos u.a.	<59>	628	18.168	594	17.755	134	283
61	Rundfunkveranstalter	<60>	21	9.646	21	9.636	6	9
62	Telekommunikation	<61>	81	348.921	80	348.901	14	20
63	Erbr. v. Dienstleist. d. Informationstechnologie	<62>	1.841	105.503	1.756	104.921	478	283
64	Informationsdienstleistungen	<63>	564	14.851	522	14.022	136	769
65	Information und Kommunikation	<J>	3.443	561.707	3.247	537.969	918	23.226
66	Erbr. v. Finanzdienstleistungen	<64>	227	355.654	206	329.178	74	1.519
67	Versicherungswesen (ohne Sozialversicherung)	<65>	42	2.351	39	2.232	22	119
68	damit verb. Tätigkeiten	<66>	190	7.960	173	7.380	43	563
69	Finanz- u. Versicherungsdienstleist.	<K>	459	365.965	418	338.790	139	2.201
70	Grundstücks- und Wohnungswesen	<L/68>	1.263	32.575	1.201	30.567	148	1.806
71	Rechts-, Steuerberatung, Wirtschaftsprüfung	<69>	827	4.895	724	4.333	240	557
72	Verwaltung v. Unternehmen, Unternehmensberat.	<70>	1.777	61.726	1.578	51.273	613	10.178
73	Architektur- u. Ingenieurbüros	<71>	1.302	36.456	1.133	35.853	503	331
74	Forschung und Entwicklung	<72>	177	23.881	159	23.370	85	416
75	Werbung und Marktforschung	<73>	1.513	31.135	1.417	24.320	357	4.497
76	Sonstige freiberufliche Tätigkeiten	<74>	954	27.878	898	23.641	173	4.153
77	Veterinärwesen	<75>	117	612	93	262	72	348
78	Erbr. v. freiberufl. Dienstleistungen	<M>	6.667	186.583	6.002	163.052	2.043	20.480
79	Vermietung v. beweglichen Sachen	<77>	254	164.797	250	164.157	37	623
80	Vermittlung und Überlassung v. Arbeitskräften	<78>	133	1.563	126	1.520	17	15
81	Reisebüros, -veranstalter, Reservierungsdienstl.	<79>	150	5.437	137	4.727	38	625
82	Wach- und Sicherheitsdienste, Detekteien	<80>	43	929	40	922	10	3
83	Gebäudebetreuung, Garten- u. Landschaftsbau	<81>	434	9.600	409	8.814	92	691
84	Erbr. v. sonst. wirtschaftl. Dienstleist. a.n.g.	<82>	295	39.709	277	38.301	56	538
85	Erbr. v. sonst. wirtschaftl. Dienstleist.	<N>	1.309	222.035	1.239	218.441	250	2.495
86	Öffentl. Verwalt., Verteidigung, Sozialvers.	<O/84>	70	163.491	66	153.734	61	9.752
87	Erziehung und Unterricht	<P/85>	570	27.370	508	24.290	230	2.852
88	Gesundheitswesen	<86>	798	21.633	737	19.111	217	2.358
89	Heime	<87>	32	380	30	306	17	74
90	Sozialwesen	<88>	119	1.829	116	1.463	52	366
91	Gesundheits- und Sozialwesen	<Q>	949	23.842	883	20.880	286	2.798
92	Kreative, künstler., unterhaltende Tätigkeiten	<90>	862	6.353	797	5.920	206	425
93	Bibliotheken, Museen, botan. u. zoolog. Gärten	<91>	58	9.743	56	7.423	33	2.318
94	Spiel-, Wett- und Lotteriewesen	<92>	30	8.320	29	7.746	6	512
95	Dienstleist. d. Sports, d. Unterhaltung u. Erholung	<93>	432	11.090	421	10.136	72	471
96	Kunst, Unterhaltung und Erholung	<R>	1.382	35.506	1.303	31.225	317	3.726
97	Interessenvertretungen, kirchl. Vereinigungen	<94>	259	3.663	219	2.651	118	1.002
98	Rep. v. EDV-Geräten u. Gebrauchsgütern	<95>	197	4.655	196	4.641	16	6
99	Erbr. v. sonst. überwiegend pers. Dienstleistg.	<96>	1.079	24.790	1.052	24.531	152	239
100	Erbringung v. sonst. Dienstleistg.	<S>	1.535	33.108	1.467	31.823	286	1.247
101	Nicht zuordenbar		1	3	1	3	-	-
102	I N S G E S A M T		36.039	24.435.678	33.648	20.860.427	9.263	3.437.097

Umsatzsteuerstatistik 2013

6.1 Ausgewählte Merkmale nach Wirtschaftsabteilungen der ÖNACE 2008 und Bundesländern

Umsatzsteuer (brutto)	Erwerbsteuer	Abziehbare Vorsteuer insgesamt	darunter Einfuhr- umsatzsteuer		darunter aus innergemein- schaftlichem Erwerb		Zahllast Gutschrift (-) (Saldo)		Zeile
			Fälle	1.000 EUR	Fälle	1.000 EUR	Fälle	1.000 EUR	
Wien									
714.242	15.807	-557.932	20	-407	139	-15.766	409	171.980	53
193.185	2.037	-90.329	3	-46	33	-2.037	158	104.892	54
1.794.670	43.836	-1.810.600	68	-16.864	620	-43.792	4.099	27.150	55
141.853	3.289	-138.284	35	-107	310	-3.259	668	6.836	56
338.677	10.737	-238.945	125	-763	2.238	-10.693	6.432	110.554	57
480.530	14.026	-377.229	160	-870	2.548	-13.952	7.100	117.390	58
293.058	10.733	-229.497	43	-76	302	-10.698	662	74.296	59
103.284	3.579	-70.640	106	-152	616	-3.577	1.566	35.765	60
223.140	1.928	-174.851	7	-95	21	-1.928	50	50.218	61
1.136.232	69.782	-729.819	28	-1.239	80	-69.782	161	474.170	62
522.320	21.013	-310.603	237	-6.329	1.795	-20.926	5.152	232.477	63
324.202	2.881	-190.383	53	-299	541	-2.879	1.849	136.580	64
2.602.236	109.916	-1.705.793	474	-8.190	3.355	-109.790	9.440	1.003.506	65
544.915	65.988	-477.442	22	-7.828	184	-64.020	1.809	130.622	66
87.050	458	-54.357	3	-5	9	-29	58	33.429	67
129.924	1.532	-103.529	13	-91	132	-1.448	873	27.902	68
761.889	67.978	-635.328	38	-7.924	325	-65.497	2.740	191.953	69
1.362.970	6.294	-1.249.648	77	-449	1.188	-5.917	33.761	112.909	70
455.458	922	-172.331	30	-44	804	-438	4.857	283.993	71
556.914	11.272	-396.838	139	-558	1.716	-11.009	7.809	170.666	72
365.523	7.204	-207.844	124	-520	1.275	-6.975	5.560	164.618	73
69.727	4.716	-95.968	57	-3.218	168	-4.187	708	-21.611	74
561.094	5.314	-423.668	115	-1.188	1.467	-5.288	4.281	142.625	75
72.007	5.144	-47.817	94	-410	917	-3.921	3.624	29.330	76
6.318	87	-2.859	4	-2	114	-84	240	3.546	77
2.087.041	34.659	-1.347.325	563	-5.940	6.461	-31.902	27.079	773.167	78
700.738	32.894	-633.840	48	-981	252	-32.842	743	99.402	79
172.705	306	-27.438	9	-5	128	-299	433	145.558	80
85.407	1.008	-89.742	24	-23	148	-1.008	659	-3.324	81
46.166	185	-8.282	5	-11	41	-184	124	38.053	82
292.794	1.832	-104.337	25	-58	428	-1.823	1.635	190.147	83
132.124	7.714	-87.226	27	-398	285	-7.692	1.267	49.681	84
1.429.934	43.939	-950.865	138	-1.476	1.282	-43.848	4.861	519.517	85
230.171	31.722	-294.412	3	-1.191	16	-7.217	84	-32.519	86
58.597	5.143	-37.039	53	-44	464	-779	1.969	26.684	87
102.018	4.058	-74.165	36	-458	488	-3.177	3.830	31.926	88
41.723	69	-33.860	-	-	24	-48	61	8.144	89
56.617	329	-27.682	4	-2	107	-192	369	29.265	90
200.358	4.456	-135.707	40	-460	619	-3.417	4.260	69.335	91
106.082	1.226	-77.976	86	-123	832	-1.210	4.998	28.355	92
22.724	1.716	-31.010	19	-97	51	-1.505	86	-6.569	93
56.373	1.612	-25.193	4	-65	25	-608	91	32.789	94
77.497	2.074	-53.093	32	-82	425	-2.027	983	26.138	95
262.676	6.628	-187.272	141	-367	1.333	-5.350	6.158	80.713	96
61.614	630	-54.129	15	-12	222	-345	934	8.193	97
17.591	929	-9.692	20	-143	191	-927	339	8.826	98
95.576	4.930	-46.100	65	-742	1.049	-4.893	2.472	54.396	99
174.781	6.489	-109.921	100	-897	1.462	-6.165	3.745	71.415	100
96	1	-301	-	-	1	-1	37	-205	101
32.141.509	4.515.807	-28.309.430	5.622	-1.535.619	34.541	-4.475.157	135.020	8.311.387	102

Umsatzsteuerstatistik 2013

7.1 Ausgewählte Merkmale nach Wirtschaftsabteilungen der ÖNACE 2008 und Rechtsformen

Zeile	Wirtschaftsabteilungen der ÖNACE 2008	Veran- lagungs- fälle	Steuerbarer Umsatz	Reverse Charge-Umsatz		Steuerfreier Umsatz		
			1.000 EUR	Fälle	1.000 EUR	Fälle	1.000 EUR	
Einkommensteuerverpflichtige								
1	Landwirtschaft, Jagd	<01>	15.786	1.536.502	277	3.661	2.306	73.868
2	Forstwirtschaft	<02>	2.313	462.433	169	3.677	346	18.472
3	Fischerei und Fischzucht	<03>	92	19.180	1	1	30	1.315
4	Land- und Forstwirtschaft, Fischerei	<A>	18.191	2.018.115	447	7.339	2.682	93.655
5	Kohlenbergbau	<05>	1	G	G	G	G	G
6	Gewinnung von Erdöl und Erdgas	<06>	-	-	-	-	-	-
7	Erzbergbau	<07>	-	-	-	-	-	-
8	Gew.v.Steinen u.Erden,sonstiger Bergbau	<08>	227	235.274	64	18.748	71	19.840
9	Erbr. v. Dienstleistungen für den Bergbau	<09>	9	G	G	G	G	G
10	Bergbau, Gewinnung v.Steinen u.Erden		237	236.775	64	18.748	71	19.840
11	H.v.Nahrungs-u.Futtermitteln	<10>	3.168	3.754.009	53	4.201	649	742.781
12	Getränkeherstellung	<11>	319	395.531	13	171	130	60.093
13	Tabakverarbeitung	<12>	-	-	-	-	-	-
14	Herstellung von Textilien	<13>	565	222.061	17	359	245	112.153
15	Herstellung von Bekleidung	<14>	887	110.377	6	66	434	29.262
16	Herstellung von Leder(waren) und Schuhen	<15>	171	G	G	G	G	G
17	Herst. v. Holz-, Flecht-, Korb- und Korkwaren	<16>	2.672	2.312.680	626	58.079	722	1.107.779
18	Herstellung v. Papier, Pappe und Waren daraus	<17>	51	1.438.189	10	2.871	25	1.255.864
19	H. v. Druckerz., Vervielf. v. besp. Datenträgern	<18>	650	571.790	47	4.028	251	80.704
20	Kokerei und Mineralölverarbeitung	<19>	2	G	G	G	G	G
21	Herstellung von chemischen Erzeugnissen	<20>	207	904.500	14	556	101	664.652
22	Herstellung von pharmazeutischen Erzeugnissen	<21>	28	210.523	1	0	19	159.412
23	Herstellung von Gummi und Kunststoffwaren	<22>	247	1.027.944	54	3.581	122	637.917
24	H. v. Glas, Keramik, Bearb. v. Steinen u. Erden	<23>	1.000	2.194.866	261	72.698	295	900.932
25	Metallerzeugung und Bearbeitung	<24>	46	2.302.470	15	49.118	21	1.385.702
26	Herstellung von Metallerzeugnissen	<25>	2.602	1.768.853	1.051	106.846	715	756.314
27	H. v. EDV-Geräten, elektron. u. opt. Erzeugnissen	<26>	368	448.781	30	968	125	236.192
28	Herstellung von elektrischen Ausrüstungen	<27>	211	1.810.237	31	17.540	88	1.522.644
29	Maschinenbau	<28>	500	1.537.894	158	16.275	220	942.534
30	H.v.Kraftwagen und Kraftwagenteilen	<29>	202	5.306.154	35	5.149	65	2.436.817
31	Sonstiger Fahrzeugbau	<30>	59	26.781	6	156	19	5.614
32	Herstellung von Möbeln	<31>	2.858	979.312	1.055	45.749	565	69.459
33	Herstellung von sonstigen Waren	<32>	1.671	415.374	64	1.791	931	204.598
34	Rep. u. Install. v. Maschinen u. Ausrüstungen	<33>	1.649	686.046	310	54.369	443	37.736
35	Herstellung von Waren	<C>	20.133	28.697.615	3.860	444.627	6.266	13.558.083
36	Energieversorgung	<35>	2.485	3.623.232	45	552	141	15.300
37	Wasserversorgung	<36>	26	1.221	-	-	1	112
38	Abwasserentsorgung	<37>	127	35.666	51	3.336	18	260
39	Sammlung, Behandlung, Beseitigung v. Abfällen	<38>	397	263.297	106	38.999	79	16.061
40	Beseitig. v. Umweltverschmutzung, Entsorgung	<39>	10	37.171	3	321	-	-
41	Energie- und Wasserversorgung	<D, E>	3.045	3.960.587	205	43.208	239	31.733
42	Hochbau	<41>	6.735	3.292.172	752	353.073	432	127.900
43	Tiefbau	<42>	1.157	1.725.156	347	372.038	85	2.668
44	Vorbereitende Baustellenarbeiten, Bauinstallation	<43>	23.664	7.049.731	13.415	1.378.782	3.010	60.360
45	Bau	<F>	31.556	12.067.059	14.514	2.103.893	3.527	190.928
46	Handel, Instandhaltung u. Reparatur v. Kfz	<45>	9.117	8.095.452	1.108	9.723	2.808	377.809
47	Großhandel (ohne Handel mit Kfz)	<46>	18.089	14.085.877	1.252	147.083	5.741	2.096.070
48	Einzelhandel (ohne Handel mit Kfz)	<47>	41.892	22.923.323	1.991	130.971	14.077	849.459
49	Handel; Instandhaltung u. Reparatur v. Kfz	<G>	69.098	45.104.652	4.351	287.777	22.626	3.323.338
50	Landverkehr, Transport in Rohrfernleitungen	<49>	10.888	3.790.139	631	132.246	1.825	138.983
51	Schifffahrt	<50>	86	10.293	-	-	21	305
52	Luftfahrt	<51>	121	50.372	4	136	48	39.595

Umsatzsteuerstatistik 2013

7.1 Ausgewählte Merkmale nach Wirtschaftsabteilungen der ÖNACE 2008 und Rechtsformen

darunter gem. § 6 Abs. 1 Z. 1 in Verbindung mit § 7 Ausfuhrlieferungen		darunter gem. Art. 6 Abs. 1 Z. 1 u. 2 innergemeinschaftliche Lieferungen		Steuerpflichtiger Umsatz		darunter versteuert mit 20 % (Normalsteuersatz)		darunter versteuert mit 10 % (ermäßigter Steuersatz)		Zeile
Fälle	1.000 EUR	Fälle	1.000 EUR	Fälle	1.000 EUR	Fälle	1.000 EUR	Fälle	1.000 EUR	
Einkommensteuerpflichtige										
353	8.389	727	35.005	14.266	1.458.973	8.992	351.994	9.134	982.314	1
33	1.881	97	6.754	2.131	440.284	2.062	368.407	826	70.629	2
5	180	11	482	75	17.864	51	1.372	64	16.479	3
391	10.450	835	42.241	16.472	1.917.121	11.105	721.773	10.024	1.069.422	4
G	G	G	G	G	G	G	G	G	G	5
-	-	-	-	-	-	-	-	-	-	6
-	-	-	-	-	-	-	-	-	-	7
14	3.652	50	15.960	206	196.685	201	187.562	81	9.113	8
G	G	G	G	G	G	G	G	G	G	9
14	3.652	50	15.960	215	198.186	207	189.039	84	9.137	10
170	138.191	359	601.610	3.015	3.007.026	2.822	535.389	2.706	2.470.868	11
49	5.908	96	50.840	292	335.266	254	300.336	143	33.952	12
-	-	-	-	-	-	-	-	-	-	13
99	34.395	136	75.794	478	109.550	470	103.973	105	5.526	14
85	5.630	81	18.618	578	81.050	572	79.139	92	1.911	15
G	G	G	G	G	G	G	G	G	G	16
189	340.518	406	761.186	2.412	1.146.823	2.377	1.067.764	1.077	78.153	17
11	430.709	18	823.986	43	179.454	43	174.054	11	5.400	18
90	9.891	186	68.457	601	487.058	592	390.548	259	95.990	19
G	G	G	G	G	G	G	G	G	G	20
43	170.416	74	489.168	182	239.292	177	237.032	64	2.259	21
11	71.574	12	87.819	23	51.111	23	14.988	14	36.123	22
62	157.354	99	480.302	220	386.446	215	384.612	46	1.831	23
81	480.029	145	398.236	869	1.221.236	853	1.216.122	209	5.114	24
13	629.978	18	754.474	41	867.649	41	867.174	10	475	25
253	204.828	458	547.789	2.399	905.692	2.389	899.741	370	5.142	26
60	144.127	73	91.478	321	211.620	317	210.526	45	1.094	27
39	559.879	62	961.734	186	270.053	186	268.423	21	1.629	28
101	408.714	186	529.292	471	579.085	466	577.527	95	1.522	29
34	862.629	51	1.573.233	194	2.864.188	194	2.863.456	42	652	30
11	2.515	15	3.088	52	21.011	52	20.873	7	138	31
218	17.818	281	49.482	2.736	864.103	2.726	851.754	699	11.244	32
219	57.026	193	58.888	1.090	208.985	1.064	205.321	262	3.664	33
130	7.095	304	28.091	1.553	593.941	1.544	589.484	205	4.085	34
1.999	4.780.908	3.294	8.616.152	17.897	14.694.903	17.517	11.921.591	6.522	2.767.680	35
9	28	17	343	2.317	3.607.381	2.306	3.594.854	245	12.398	36
-	-	1	112	22	1.109	16	652	11	457	37
3	9	5	53	115	32.070	106	19.510	60	12.474	38
13	904	38	14.544	350	208.236	309	53.374	238	154.859	39
-	-	-	-	8	36.850	8	36.825	1	25	40
25	941	61	15.052	2.812	3.885.646	2.745	3.705.215	555	180.213	41
44	21.324	39	6.223	6.126	2.811.198	5.063	2.610.126	4.403	200.711	42
10	882	34	1.261	849	1.350.450	843	1.344.750	60	5.690	43
751	14.278	867	17.811	21.103	5.610.589	20.979	5.552.733	3.310	54.432	44
805	36.484	940	25.295	28.078	9.772.237	26.885	9.507.609	7.773	260.833	45
952	99.060	1.512	250.809	8.339	7.707.920	8.310	7.683.659	1.367	22.290	46
1.917	703.461	3.528	1.345.439	15.767	11.842.725	15.305	8.972.179	4.402	2.867.954	47
4.560	223.752	3.791	345.018	38.196	21.942.892	37.162	13.498.668	19.448	8.429.682	48
7.429	1.026.273	8.831	1.941.266	62.302	41.493.537	60.777	30.154.506	25.217	11.319.926	49
372	24.482	591	23.069	10.142	3.518.910	9.227	1.957.438	5.480	1.560.643	50
-	-	1	37	72	9.988	66	4.747	42	5.241	51
4	4.443	5	600	75	10.642	73	9.604	23	1.038	52

Umsatzsteuerstatistik 2013

7.1 Ausgewählte Merkmale nach Wirtschaftsabteilungen der ÖNACE 2008 und Rechtsformen

Zeile	Wirtschaftsabteilungen der ÖNACE 2008	Inneregemeinschaftlicher Erwerb		darunter steuerpflichtig				
				versteuert mit 20 %		versteuert mit 10 %		
		Fälle	1.000 EUR	Fälle	1.000 EUR	Fälle	1.000 EUR	
Einkommensteuerpflichtige								
1	Landwirtschaft, Jagd	<01>	3.428	100.487	2.977	53.554	1.387	46.066
2	Forstwirtschaft	<02>	603	14.798	568	12.468	121	2.075
3	Fischerei und Fischzucht	<03>	40	5.916	31	171	25	5.744
4	Land- und Forstwirtschaft, Fischerei	<A>	4.071	121.201	3.576	66.193	1.533	53.885
5	Kohlenbergbau	<05>	G	G	G	G	G	G
6	Gewinnung von Erdöl und Erdgas	<06>	-	-	-	-	-	-
7	Erzbergbau	<07>	-	-	-	-	-	-
8	Gew.v.Steinen u.Erden,sonstiger Bergbau	<08>	76	5.377	74	5.375	10	2
9	Erbr. v. Dienstleistungen für den Bergbau	<09>	G	G	G	G	G	G
10	Bergbau, Gewinnung v.Steinen u.Erden		76	5.377	74	5.375	10	2
11	H.v.Nahrungs-u.Futtermitteln	<10>	1.663	550.869	1.462	221.135	983	329.291
12	Getränkeherstellung	<11>	164	46.837	158	43.649	67	3.148
13	Tabakverarbeitung	<12>	-	-	-	-	-	-
14	Herstellung von Textilien	<13>	304	43.288	301	43.234	35	10
15	Herstellung von Bekleidung	<14>	402	18.400	397	18.379	49	17
16	Herstellung von Leder(waren) und Schuhen	<15>	111	116.355	110	116.339	11	14
17	Herst. v. Holz-, Flecht-, Korb- und Korkwaren	<16>	1.221	472.973	1.198	437.281	146	34.547
18	Herstellung v. Papier, Pappe und Waren daraus	<17>	29	268.366	28	253.920	7	14.431
19	H. v. Druckerz., Vervielf. v. bsp. Datenträgern	<18>	362	115.262	356	113.912	71	991
20	Kokerei und Mineralölverarbeitung	<19>	G	G	G	G	G	G
21	Herstellung von chemischen Erzeugnissen	<20>	130	257.375	128	256.896	30	479
22	Herstellung von pharmazeutischen Erzeugnissen	<21>	14	57.580	13	29.903	8	27.678
23	Herstellung von Gummi und Kunststoffwaren	<22>	163	353.526	161	353.486	19	39
24	H. v. Glas, Keramik, Bearb. v. Steinen u. Erden	<23>	585	305.215	579	305.160	69	42
25	Metallerzeugung und Bearbeitung	<24>	26	470.809	25	470.784	5	25
26	Herstellung von Metallerzeugnissen	<25>	1.521	268.535	1.504	267.632	108	43
27	H. v. EDV-Geräten, elektron. u. opt. Erzeugnissen	<26>	206	67.751	203	67.725	27	18
28	Herstellung von elektrischen Ausrüstungen	<27>	109	540.106	105	539.985	19	52
29	Maschinenbau	<28>	335	375.188	333	375.164	32	21
30	H.v.Kraftwagen und Kraftwagenteilen	<29>	122	2.271.940	120	2.271.134	12	55
31	Sonstiger Fahrzeugbau	<30>	36	1.940	35	1.936	2	1
32	Herstellung von Möbeln	<31>	1.648	54.961	1.626	53.974	135	82
33	Herstellung von sonstigen Waren	<32>	875	61.033	871	60.667	151	83
34	Rep. u. Install. v. Maschinen u. Ausrüstungen	<33>	1.018	57.928	1.005	57.497	53	145
35	Herstellung von Waren	<C>	11.045	6.784.093	10.719	6.367.646	2.040	411.214
36	Energieversorgung	<35>	266	97.260	254	95.610	51	1.649
37	Wasserversorgung	<36>	4	133	4	133	-	-
38	Abwasserentsorgung	<37>	54	719	51	671	6	17
39	Sammlung, Behandlung, Beseitigung v. Abfällen	<38>	118	6.244	115	6.054	17	189
40	Beseitig. v. Umweltverschmutzung, Entsorgung	<39>	3	15	3	15	-	-
41	Energie- und Wasserversorgung	<D, E>	445	104.371	427	102.483	74	1.855
42	Hochbau	<41>	514	41.736	501	41.571	35	25
43	Tiefbau	<42>	170	34.555	170	34.396	6	159
44	Vorbereitende Baustellenarbeiten, Bauinstallation	<43>	9.576	175.505	9.435	172.614	545	505
45	Bau	<F>	10.260	251.796	10.106	248.581	586	689
46	Handel, Instandhaltung u. Reparatur v. Kfz	<45>	5.035	2.024.032	5.000	2.020.221	248	643
47	Großhandel (ohne Handel mit Kfz)	<46>	8.114	3.442.153	7.678	2.501.945	1.611	934.459
48	Einzelhandel (ohne Handel mit Kfz)	<47>	24.315	3.363.815	23.184	2.781.152	6.814	569.780
49	Handel; Instandhaltung u. Reparatur v. Kfz	<G>	37.464	8.830.000	35.862	7.303.318	8.673	1.504.882
50	Landverkehr, Transport in Rohrfernleitungen	<49>	2.289	113.403	2.217	108.540	186	3.733
51	Schifffahrt	<50>	24	297	23	276	5	22
52	Luftfahrt	<51>	24	763	23	406	3	1

Umsatzsteuerstatistik 2013

7.1 Ausgewählte Merkmale nach Wirtschaftsabteilungen der ÖNACE 2008 und Rechtsformen

Umsatzsteuer (brutto)	Erwerbsteuer	Abziehbare Vorsteuer insgesamt	darunter Einfuhr- umsatzsteuer		darunter aus innergemein- schaftlichem Erwerb		Zahllast Gutschrift (-) (Saldo)		Zeile
			Fälle	1.000 EUR	Fälle	1.000 EUR	Fälle	1.000 EUR	
Einkommensteuerpflichtige									
184.761	15.346	-254.988	73	-238	2.890	-13.142	14.840	-55.050	1
81.793	2.746	-55.996	12	-49	586	-2.703	2.193	28.532	2
1.924	609	-1.914	3	-15	36	-578	78	619	3
268.478	18.701	-312.898	88	-302	3.512	-16.423	17.111	-25.899	4
G	G	G	G	G	G	G	G	G	5
-	-	-	-	-	-	-	-	-	6
-	-	-	-	-	-	-	-	-	7
39.615	1.075	-29.460	7	-86	75	-1.075	220	11.214	8
G	G	G	G	G	G	G	G	G	9
39.920	1.075	-29.771	7	-86	75	-1.075	230	11.207	10
369.391	77.159	-388.386	95	-4.792	1.640	-77.122	3.062	57.837	11
65.024	9.045	-55.156	19	-109	161	-9.042	302	18.903	12
-	-	-	-	-	-	-	-	-	13
24.399	8.654	-27.920	105	-2.897	295	-8.643	502	5.130	14
17.100	3.677	-12.437	44	-1.156	375	-3.637	616	8.341	15
7.019	23.269	-45.306	22	-11.816	106	-23.268	146	-15.017	16
245.187	91.070	-334.992	85	-4.252	1.202	-91.022	2.488	1.251	17
63.704	52.227	-206.022	14	-2.308	29	-52.227	45	-90.092	18
89.149	22.948	-76.947	43	-326	358	-22.945	615	35.146	19
G	G	G	G	G	G	G	G	G	20
62.907	51.427	-138.970	35	-13.633	128	-51.420	192	-24.636	21
13.530	8.748	-30.014	10	-3.266	14	-8.748	26	-7.916	22
84.890	70.701	-153.048	40	-6.053	160	-70.699	237	2.522	23
270.062	61.036	-297.020	53	-30.712	575	-61.001	900	33.942	24
200.316	94.159	-337.379	10	-27.358	25	-94.159	46	-42.904	25
196.901	53.577	-212.601	167	-12.947	1.501	-53.538	2.488	37.708	26
44.815	13.547	-52.858	68	-11.023	201	-13.545	340	5.505	27
87.340	108.002	-299.138	43	-63.722	105	-108.002	195	-103.830	28
137.039	75.035	-214.719	100	-11.795	332	-74.997	490	-2.812	29
623.907	454.235	-1.071.819	25	-68.545	121	-454.227	197	6.323	30
4.235	387	-4.458	9	-41	34	-387	55	164	31
178.773	10.923	-117.887	69	-665	1.636	-10.904	2.776	71.798	32
42.489	12.149	-38.293	129	-2.460	775	-12.021	1.196	16.346	33
126.892	11.541	-97.370	139	-787	1.004	-11.518	1.597	41.058	34
2.962.855	1.315.087	-4.221.745	1.325	-280.706	10.778	-1.314.643	18.513	55.119	35
725.208	19.287	-642.890	17	-10	258	-19.255	2.428	101.534	36
188	27	-222	1	0	4	-27	25	-7	37
5.427	141	-4.429	1	-16	53	-137	119	1.136	38
30.621	1.230	-29.565	10	-23	117	-1.228	374	2.130	39
11.175	3	-5.734	-	-	3	-3	10	5.443	40
772.619	20.688	-682.840	29	-49	435	-20.650	2.956	110.236	41
815.058	8.340	-497.278	32	-259	506	-8.266	6.445	324.122	42
467.745	6.895	-295.604	17	-646	169	-6.884	1.017	175.500	43
1.302.168	34.827	-844.227	411	-1.119	9.459	-34.509	22.402	490.325	44
2.584.971	50.062	-1.637.109	460	-2.024	10.134	-49.659	29.864	989.947	45
1.613.380	404.208	-1.340.402	342	-2.201	4.955	-404.043	8.570	677.135	46
2.179.219	593.888	-1.986.186	1.640	-79.700	7.897	-592.700	17.028	786.302	47
3.606.257	614.690	-2.954.720	2.382	-50.393	23.724	-613.417	39.458	1.264.043	48
7.398.856	1.612.786	-6.281.308	4.364	-132.294	36.576	-1.610.160	65.056	2.727.480	49
600.062	22.200	-573.839	99	-403	2.242	-22.162	10.398	48.225	50
1.485	57	-1.127	2	-1	24	-51	76	416	51
3.446	81	-4.170	3	-8	24	-77	107	-792	52

Umsatzsteuerstatistik 2013

7.1 Ausgewählte Merkmale nach Wirtschaftsabteilungen der ÖNACE 2008 und Rechtsformen

Zeile	Wirtschaftsabteilungen der ÖNACE 2008	Veran- lagungs- fälle	Steuerbarer Umsatz	Reverse Charge-Umsatz		Steuerfreier Umsatz		
			1.000 EUR	Fälle	1.000 EUR	Fälle	1.000 EUR	
Einkommensteuerverpflichtige								
53	Lagerei, Erbr. sonst. Dienstleist. f. d. Verkehr	<52>	531	355.224	28	31.736	144	38.805
54	Post-, Kurier- u.. Expressdienste	<53>	507	122.452	13	2.929	102	3.056
55	Verkehr und Lagerei	<H>	12.133	4.328.480	676	167.047	2.140	220.744
56	Beherbergung	<55>	21.034	4.503.741	123	1.250	3.064	57.392
57	Gastronomie	<56>	30.265	4.814.202	162	4.610	2.851	50.740
58	Beherbergung und Gastronomie	<I>	51.299	9.317.943	285	5.860	5.915	108.132
59	Verlagswesen	<58>	815	1.016.792	23	3.168	326	16.578
60	Herst., Verleih, Vertrieb v. Filmen; Kinos u.a.	<59>	2.922	198.995	77	1.309	576	7.885
61	Rundfunkveranstalter	<60>	57	90.882	-	-	22	310
62	Telekommunikation	<61>	168	138.078	8	19	43	1.315
63	Erbr. v. Dienstleist. d. Informationstechnologie	<62>	9.952	854.168	319	11.274	1.675	101.750
64	Informationsdienstleistungen	<63>	4.732	371.926	168	5.261	799	35.864
65	Information und Kommunikation	<J>	18.646	2.670.841	595	21.031	3.441	163.702
66	Erbr. v. Finanzdienstleistungen	<64>	383	46.000	8	248	-	-
67	Versicherungswesen (ohne Sozialversicherung)	<65>	38	577	1	9	-	-
68	damit verb. Tätigkeiten	<66>	2.718	131.998	41	946	-	-
69	Finanz- u. Versicherungsdienstleist.	<K>	3.139	178.575	50	1.203	-	-
70	Grundstücks- und Wohnungswesen	<L/68>	132.106	8.127.140	197	14.604	17.756	741.486
71	Rechts-, Steuerberatung, Wirtschaftsprüfung	<69>	12.672	2.719.036	171	4.837	1.526	29.373
72	Verwaltung v. Unternehmen, Unternehmensberat.	<70>	18.497	1.544.376	361	17.956	3.344	73.396
73	Architektur- u. Ingenieurbüros	<71>	16.558	1.817.406	524	37.758	2.033	49.704
74	Forschung und Entwicklung	<72>	1.392	300.227	22	244	627	11.403
75	Werbung und Marktforschung	<73>	10.362	1.073.910	336	11.000	2.107	28.173
76	Sonstige freiberufliche Tätigkeiten	<74>	9.708	525.400	276	6.248	2.550	38.920
77	Veterinärwesen	<75>	2.068	302.888	16	36	258	3.925
78	Erbr. v. freiberufl. Dienstleistungen	<M>	71.257	8.283.243	1.706	78.079	12.445	234.894
79	Vermietung v. beweglichen Sachen	<77>	2.280	986.261	166	15.834	485	34.263
80	Vermittlung und Überlassung v. Arbeitskräften	<78>	581	280.977	139	60.646	80	3.186
81	Reisebüros, -veranstalter, Reservierungsdienstl.	<79>	1.283	481.499	31	354	695	319.391
82	Wach- und Sicherheitsdienste, Detekteien	<80>	368	99.178	17	429	67	846
83	Gebäudebetreuung, Garten- u. Landschaftsbau	<81>	6.180	1.093.948	1.570	82.619	1.192	23.067
84	Erbr. v. sonst. wirtschaftl. Dienstleist. a.n.g.	<82>	3.297	284.500	115	4.220	919	18.374
85	Erbr. v. sonst. wirtschaftl. Dienstleist.	<N>	13.989	3.226.363	2.038	164.102	3.438	399.127
86	Öffentl. Verwalt., Verteidigung, Sozialvers.	<O/84>	6	666	-	-	-	-
87	Erziehung und Unterricht	<P/85>	8.185	628.225	95	1.925	3.916	90.871
88	Gesundheitswesen	<86>	28.955	6.163.554	92	1.983	26.796	5.221.413
89	Heime	<87>	186	76.482	-	-	42	2.482
90	Sozialwesen	<88>	1.576	69.018	13	138	877	17.168
91	Gesundheits- und Sozialwesen	<Q>	30.717	6.309.054	105	2.121	27.715	5.241.063
92	Kreative, künstler., unterhaltende Tätigkeiten	<90>	13.663	456.480	270	7.274	4.720	56.569
93	Bibliotheken, Museen, botan. u. zoolog. Gärten	<91>	96	12.689	5	137	29	288
94	Spiel-, Wett- und Lotteriewesen	<92>	227	35.414	3	44	65	7.826
95	Dienstleist. d. Sports, d. Unterhaltung u. Erholung	<93>	3.712	385.426	71	1.710	1.145	24.398
96	Kunst, Unterhaltung und Erholung	<R>	17.698	890.009	349	9.165	5.959	89.081
97	Interessenvertretungen, kirchl. Vereinigungen	<94>	55	13.300	-	-	13	1.829
98	Rep. v. EDV-Geräten u. Gebrauchsgütern	<95>	1.530	133.934	109	2.162	519	9.284
99	Erbr. v. sonst. überwiegend pers. Dienstleistg.	<96>	14.745	1.326.815	124	2.737	4.909	101.631
100	Erbringung v. sonst. Dienstleistg.	<S>	16.330	1.474.049	233	4.899	5.441	112.744
101	Nicht zuordenbar		222	2.915	4	26	101	1.291
102	I N S G E S A M T		517.987	137.522.307	29.774	3.375.653	123.678	24.620.709

Umsatzsteuerstatistik 2013

7.1 Ausgewählte Merkmale nach Wirtschaftsabteilungen der ÖNACE 2008 und Rechtsformen

darunter gem. § 6 Abs. 1 Z. 1 in Verbindung mit § 7 Ausfuhrlieferungen		darunter gem. Art. 6 Abs. 1 Z. 1 u. 2 innergemeinschaftliche Lieferungen		Steuerpflichtiger Umsatz		darunter versteuert mit 20 % (Normalsteuersatz)		darunter versteuert mit 10 % (ermäßigter Steuersatz)		Zeile
Fälle	1.000 EUR	Fälle	1.000 EUR	Fälle	1.000 EUR	Fälle	1.000 EUR	Fälle	1.000 EUR	
Einkommensteuerpflichtige										
41	10.294	38	13.697	465	284.684	457	264.478	97	20.197	53
18	488	18	781	428	116.467	425	115.212	33	1.255	54
435	39.707	653	38.184	11.182	3.940.691	10.248	2.351.479	5.675	1.588.374	55
297	2.697	74	1.010	18.900	4.445.099	15.916	1.028.945	17.579	3.405.847	56
510	7.092	210	3.603	28.184	4.758.853	27.557	2.311.769	25.412	2.433.614	57
807	9.789	284	4.613	47.084	9.203.952	43.473	3.340.714	42.991	5.839.461	58
115	4.191	170	10.592	692	997.046	633	568.569	420	428.477	59
134	2.103	201	2.256	2.636	189.802	2.586	161.817	626	27.978	60
2	1	1	38	37	90.573	35	90.452	9	121	61
5	179	5	58	143	136.743	141	130.656	46	6.087	62
361	5.627	587	12.215	8.835	741.144	8.723	719.943	1.043	21.172	63
134	2.534	194	4.825	4.073	330.800	4.033	325.373	401	5.204	64
751	14.635	1.158	29.984	16.416	2.486.108	16.151	1.996.810	2.545	489.039	65
-	-	-	-	315	45.752	263	41.116	137	4.529	66
-	-	-	-	35	568	31	492	10	77	67
-	-	-	-	2.524	131.052	2.262	96.314	942	34.467	68
-	-	-	-	2.874	177.372	2.556	137.922	1.089	39.073	69
471	5.603	102	4.410	117.132	7.371.050	94.129	3.935.237	92.652	3.430.491	70
213	4.457	78	1.832	11.931	2.684.826	11.796	2.623.748	2.394	59.376	71
326	5.509	324	10.889	16.243	1.453.025	15.850	1.366.180	3.516	86.524	72
281	14.336	302	10.544	14.922	1.729.944	14.709	1.679.926	2.358	49.688	73
28	1.002	22	1.199	830	288.580	800	284.915	182	3.656	74
411	4.453	679	7.196	9.173	1.034.737	9.074	976.563	1.305	57.551	75
346	5.406	398	5.956	7.792	480.233	7.612	446.099	1.460	34.071	76
38	389	26	317	1.926	298.928	1.908	181.631	1.649	117.266	77
1.643	35.552	1.829	37.933	62.817	7.970.273	61.749	7.559.062	12.864	408.132	78
86	6.633	173	10.623	1.954	936.164	1.889	910.492	587	25.201	79
9	151	14	854	483	217.146	473	213.856	71	3.288	80
49	8.196	32	868	808	161.753	759	56.422	404	105.319	81
8	25	18	210	322	97.903	318	96.937	35	965	82
106	3.708	98	2.398	5.037	988.261	4.981	931.835	1.331	55.368	83
65	1.110	91	1.505	2.445	261.906	2.365	244.236	485	17.660	84
323	19.823	426	16.458	11.049	2.663.133	10.785	2.453.778	2.913	207.801	85
-	-	-	-	6	666	6	555	2	112	86
147	1.677	144	1.489	5.191	535.429	4.971	495.736	1.782	39.365	87
269	14.343	66	425	12.388	940.158	10.998	247.655	5.737	692.257	88
5	30	-	-	153	74.000	117	1.840	133	72.160	89
20	162	11	139	943	51.713	915	44.187	219	7.525	90
294	14.535	77	564	13.484	1.065.871	12.030	293.682	6.089	771.942	91
346	5.699	364	6.389	9.657	392.637	7.160	203.377	6.228	189.200	92
10	41	8	59	82	12.265	77	8.139	45	4.120	93
5	43	4	102	208	27.544	206	26.090	72	1.429	94
99	1.890	94	1.468	2.762	359.319	2.656	289.626	1.222	69.185	95
460	7.673	470	8.018	12.709	791.765	10.099	527.232	7.567	263.934	96
-	-	-	-	40	11.471	29	10.842	21	629	97
58	382	85	1.094	1.132	122.488	1.130	120.787	139	1.697	98
247	1.559	178	2.596	10.420	1.222.448	10.350	1.047.175	1.804	174.583	99
305	1.941	263	3.690	11.592	1.356.407	11.509	1.178.804	1.964	176.909	100
-	-	1	1	117	1.598	89	1.044	54	549	101
16.299	6.009.646	19.418	10.801.313	439.429	109.525.945	397.031	80.471.786	228.362	28.862.395	102

Umsatzsteuerstatistik 2013

7.1 Ausgewählte Merkmale nach Wirtschaftsabteilungen der ÖNACE 2008 und Rechtsformen

Zeile	Wirtschaftsabteilungen der ÖNACE 2008	Innergemein- schaftlicher Erwerb		darunter steuerpflichtig				
				versteuert mit 20 %		versteuert mit 10 %		
		Fälle	1.000 EUR	Fälle	1.000 EUR	Fälle	1.000 EUR	
Einkommensteuerpflichtige								
53	Lagerei, Erbr. sonst. Dienstleist. f. d. Verkehr	<52>	152	8.074	147	6.329	23	1.687
54	Post-, Kurier- u.. Expressdienste	<53>	77	792	76	758	8	32
55	Verkehr und Lagerei	<H>	2.566	123.329	2.486	116.309	225	5.475
56	Beherbergung	<55>	5.568	52.259	5.187	34.951	1.737	11.925
57	Gastronomie	<56>	8.973	83.895	7.762	41.076	4.008	41.215
58	Beherbergung und Gastronomie	<I>	14.541	136.154	12.949	76.027	5.745	53.140
59	Verlagswesen	<58>	251	40.192	218	27.678	109	12.481
60	Herst., Verleih, Vertrieb v. Filmen; Kinos u.a.	<59>	1.200	7.037	1.165	6.636	208	235
61	Rundfunkveranstalter	<60>	12	1.612	11	1.605	3	5
62	Telekommunikation	<61>	68	9.247	66	9.237	9	3
63	Erbr. v. Dienstleist. d. Informationstechnologie	<62>	3.349	24.728	3.203	23.833	674	336
64	Informationsdienstleistungen	<63>	1.353	11.165	1.269	10.624	232	279
65	Information und Kommunikation	<J>	6.233	93.981	5.932	79.613	1.235	13.339
66	Erbr. v. Finanzdienstleistungen	<64>	30	746	26	742	2	0
67	Versicherungswesen (ohne Sozialversicherung)	<65>	2	9	2	9	-	-
68	damit verb. Tätigkeiten	<66>	361	5.177	345	4.581	55	356
69	Finanz- u. Versicherungsdienstleist.	<K>	393	5.932	373	5.332	57	356
70	Grundstücks- und Wohnungswesen	<L/68>	2.959	32.228	2.711	27.687	315	2.963
71	Rechts-, Steuerberatung, Wirtschaftsprüfung	<69>	1.858	3.803	1.707	3.430	338	353
72	Verwaltung v. Unternehmen, Unternehmensberat.	<70>	2.410	17.961	2.147	16.637	692	920
73	Architektur- u. Ingenieurbüros	<71>	3.386	24.893	2.956	24.200	974	430
74	Forschung und Entwicklung	<72>	128	6.705	109	6.662	52	43
75	Werbung und Marktforschung	<73>	3.530	28.477	3.378	24.803	639	2.005
76	Sonstige freiberufliche Tätigkeiten	<74>	2.446	20.273	2.327	16.886	413	3.146
77	Veterinärwesen	<75>	1.056	5.253	825	2.944	709	2.306
78	Erbr. v. freiberufl. Dienstleistungen	<M>	14.814	107.365	13.449	95.562	3.817	9.203
79	Vermietung v. beweglichen Sachen	<77>	794	78.924	768	77.744	86	966
80	Vermittlung und Überlassung v. Arbeitskräften	<78>	104	1.216	97	1.176	15	37
81	Reisebüros, -veranstalter, Reservierungsdienstl.	<79>	213	3.150	200	3.093	36	45
82	Wach- und Sicherheitsdienste, Detekteien	<80>	102	571	99	502	16	66
83	Gebäudebetreuung, Garten- u. Landschaftsbau	<81>	1.569	23.451	1.493	17.028	349	5.731
84	Erbr. v. sonst. wirtschaftl. Dienstleist. a.n.g.	<82>	515	6.558	491	5.975	56	574
85	Erbr. v. sonst. wirtschaftl. Dienstleist.	<N>	3.297	113.870	3.148	105.518	558	7.419
86	Öffentl. Verwalt., Verteidigung, Sozialvers.	<O/84>	-	-	-	-	-	-
87	Erziehung und Unterricht	<P/85>	1.519	12.310	1.401	10.578	386	1.678
88	Gesundheitswesen	<86>	3.197	24.699	2.914	20.181	832	2.470
89	Heime	<87>	47	114	43	99	10	15
90	Sozialwesen	<88>	205	400	188	369	65	29
91	Gesundheits- und Sozialwesen	<Q>	3.449	25.213	3.145	20.649	907	2.514
92	Kreative, künstler., unterhaltende Tätigkeiten	<90>	2.218	7.657	2.076	7.150	400	449
93	Bibliotheken, Museen, botan. u. zoolog. Gärten	<91>	34	477	31	389	13	86
94	Spiel-, Wett- und Lotteriewesen	<92>	41	327	39	244	5	84
95	Dienstleist. d. Sports, d. Unterhaltung u. Erholung	<93>	1.234	13.245	1.197	12.314	239	859
96	Kunst, Unterhaltung und Erholung	<R>	3.527	21.706	3.343	20.097	657	1.478
97	Interessenvertretungen, kirchl. Vereinigungen	<94>	2	0	1	0	1	0
98	Rep. v. EDV-Geräten u. Gebrauchsgütern	<95>	703	10.522	699	10.489	45	11
99	Erbr. v. sonst. überwiegend pers. Dienstleistg.	<96>	5.537	35.549	5.372	33.965	968	1.267
100	Erbringung v. sonst. Dienstleistg.	<S>	6.242	46.071	6.072	44.454	1.014	1.278
101	Nicht zuordenbar		4	5	3	3	1	2
102	I N S G E S A M T		122.905	16.815.005	115.776	14.695.423	27.833	2.071.372

Umsatzsteuerstatistik 2013

7.1 Ausgewählte Merkmale nach Wirtschaftsabteilungen der ÖNACE 2008 und Rechtsformen

Umsatzsteuer (brutto)	Erwerbsteuer	Abziehbare Vorsteuer insgesamt	darunter Einfuhr- umsatzsteuer		darunter aus innergemein- schaftlichem Erwerb		Zahllast Gutschrift (-) (Saldo)		Zeile
			Fälle	1.000 EUR	Fälle	1.000 EUR	Fälle	1.000 EUR	
Einkommensteuerpflichtige									
65.949	1.435	-58.064	16	-52	148	-1.432	498	9.319	53
23.362	155	-13.310	3	-6	77	-155	448	10.208	54
694.304	23.928	-650.510	123	-470	2.515	-23.877	11.527	67.376	55
558.990	9.113	-460.446	121	-539	5.514	-8.822	19.268	107.652	56
710.162	12.609	-463.246	194	-467	8.858	-12.455	28.765	259.599	57
1.269.152	21.722	-923.692	315	-1.006	14.372	-21.277	48.033	367.251	58
160.250	6.784	-121.777	31	-94	242	-6.750	729	45.213	59
36.233	1.359	-19.220	148	-82	1.174	-1.346	2.717	18.376	60
22.646	322	-15.692	3	-2	11	-322	39	7.276	61
31.306	1.848	-22.056	9	-117	65	-1.838	150	11.094	62
154.239	4.800	-71.870	271	-281	3.230	-4.737	9.420	87.140	63
67.998	2.178	-27.946	89	-192	1.301	-2.157	4.378	42.194	64
472.672	17.291	-278.561	551	-768	6.023	-17.150	17.433	211.293	65
8.878	149	-8.543	1	-1.060	24	-140	377	483	66
110	2	-161	-	-	2	-2	38	-49	67
23.528	952	-15.626	15	-29	303	-907	2.695	8.847	68
32.516	1.103	-24.330	16	-1.089	329	-1.049	3.110	9.281	69
1.141.803	6.114	-1.165.502	191	-856	2.824	-5.805	120.452	-19.735	70
537.972	722	-133.780	42	-124	1.803	-613	12.098	404.893	71
288.156	3.420	-109.166	153	-614	2.312	-3.292	17.242	182.153	72
355.442	4.892	-159.750	186	-592	3.297	-4.779	15.602	200.487	73
64.368	1.337	-22.069	23	-305	125	-1.334	921	43.635	74
207.572	5.173	-122.862	212	-451	3.431	-5.111	9.555	89.839	75
95.984	3.692	-46.032	175	-265	2.352	-3.648	8.255	53.655	76
48.162	819	-22.730	18	-24	1.039	-796	1.954	26.249	77
1.597.656	20.055	-616.389	809	-2.375	14.359	-19.573	65.627	1.000.911	78
187.611	15.675	-165.121	67	-1.241	775	-15.612	2.104	38.093	79
43.663	239	-6.550	6	-11	99	-228	536	37.197	80
22.637	623	-21.809	9	-7	209	-622	880	1.446	81
19.617	107	-3.838	8	-2	98	-105	344	15.885	82
200.675	4.094	-77.665	57	-660	1.542	-4.038	5.260	127.034	83
52.678	1.253	-27.634	25	-21	489	-1.234	2.663	26.281	84
526.881	21.991	-302.617	172	-1.942	3.212	-21.839	11.787	245.936	85
122	-	-1.672	-	-	-	-	6	-1.550	86
104.245	2.285	-44.535	102	-174	1.436	-2.240	5.477	62.036	87
119.881	4.296	-84.890	58	-76	1.749	-1.926	13.596	39.288	88
7.614	21	-4.162	2	0	44	-18	157	3.473	89
9.651	77	-3.648	4	-1	194	-73	980	6.082	90
137.146	4.394	-92.700	64	-77	1.987	-2.017	14.733	48.843	91
61.394	1.475	-32.121	161	-117	2.134	-1.431	10.142	30.740	92
2.512	86	-1.502	4	0	33	-86	84	1.097	93
5.418	57	-2.726	4	-13	39	-47	213	2.746	94
67.111	2.549	-41.847	76	-137	1.207	-2.509	2.916	27.819	95
136.435	4.167	-78.196	245	-267	3.413	-4.073	13.355	62.402	96
2.235	0	-2.045	-	-	2	0	44	189	97
24.733	2.099	-15.064	51	-79	683	-2.082	1.182	11.769	98
228.294	6.934	-98.301	171	-227	5.355	-6.852	10.802	136.872	99
255.262	9.033	-115.410	222	-306	6.040	-8.934	12.028	148.830	100
268	1	-398	-	-	2	-1	132	-129	101
20.396.159	3.150.481	-17.460.182	9.083	-424.791	118.022	-3.140.445	457.430	6.070.835	102

Umsatzsteuerstatistik 2013

7.1 Ausgewählte Merkmale nach Wirtschaftsabteilungen der ÖNACE 2008 und Rechtsformen

Zeile	Wirtschaftsabteilungen der ÖNACE 2008	Veran- lagungs- fälle	Steuerbarer Umsatz	Reverse Charge-Umsatz		Steuerfreier Umsatz		
			1.000 EUR	Fälle	1.000 EUR	Fälle	1.000 EUR	
Körperschaftsteuerpflichtige								
1	Landwirtschaft, Jagd	<01>	834	519.710	34	2.206	291	75.523
2	Forstwirtschaft	<02>	485	526.511	33	3.668	131	27.709
3	Fischerei und Fischzucht	<03>	11	4.882	-	-	4	585
4	Land- und Forstwirtschaft, Fischerei	<A>	1.330	1.051.103	67	5.874	426	103.817
5	Kohlenbergbau	<05>	-	-	-	-	-	-
6	Gewinnung von Erdöl und Erdgas	<06>	3	518.059	1	240.899	1	10
7	Erzbergbau	<07>	5	G	G	G	G	G
8	Gew.v.Steinen u.Erden,sonstiger Bergbau	<08>	204	820.880	78	24.776	78	211.437
9	Erbr. v. Dienstleistungen für den Bergbau	<09>	18	G	G	G	G	G
10	Bergbau, Gewinnung v.Steinen u.Erden		230	1.439.383	84	265.923	85	213.294
11	H.v.Nahrungs-u.Futtermitteln	<10>	1.045	12.117.395	105	12.597	508	3.854.924
12	Getränkeherstellung	<11>	175	3.948.751	20	2.833	107	1.629.678
13	Tabakverarbeitung	<12>	-	-	-	-	-	-
14	Herstellung von Textilien	<13>	218	1.180.679	27	4.315	168	817.974
15	Herstellung von Bekleidung	<14>	121	727.525	9	69	76	378.681
16	Herstellung von Leder(waren) und Schuhen	<15>	63	G	G	G	G	G
17	Herst. v. Holz-, Flecht-, Korb- und Korkwaren	<16>	711	5.409.658	309	90.811	390	2.374.513
18	Herstellung v. Papier, Pappe und Waren daraus	<17>	129	4.874.978	69	17.628	103	3.048.895
19	H. v. Druckerz., Vervielf. v. besp. Datenträgern	<18>	452	1.544.166	111	7.090	276	410.264
20	Kokerei und Mineralölverarbeitung	<19>	12	G	G	G	G	G
21	Herstellung von chemischen Erzeugnissen	<20>	264	7.436.190	52	57.756	179	4.600.129
22	Herstellung von pharmazeutischen Erzeugnissen	<21>	86	4.778.040	8	1.048	51	4.110.615
23	Herstellung von Gummi und Kunststoffwaren	<22>	456	4.649.844	187	47.270	354	2.936.756
24	H. v. Glas, Keramik, Bearb. v. Steinen u. Erden	<23>	621	3.868.364	268	157.042	271	811.592
25	Metallerzeugung und Bearbeitung	<24>	133	12.234.111	77	178.401	100	9.198.566
26	Herstellung von Metallerzeugnissen	<25>	1.813	11.321.896	1.147	530.958	1.031	6.001.914
27	H. v. EDV-Geräten, elektron. u. opt. Erzeugnissen	<26>	409	3.571.005	82	49.621	299	2.679.743
28	Herstellung von elektrischen Ausrüstungen	<27>	378	8.861.047	167	141.006	281	5.670.482
29	Maschinenbau	<28>	1.131	16.347.796	513	222.151	834	11.972.075
30	H.v.Kraftwagen und Kraftwagenteilen	<29>	195	7.641.318	80	44.536	122	6.289.462
31	Sonstiger Fahrzeugbau	<30>	72	2.720.003	11	13.475	41	2.010.444
32	Herstellung von Möbeln	<31>	650	1.877.696	378	70.393	292	546.051
33	Herstellung von sonstigen Waren	<32>	513	2.100.138	55	71.115	357	1.222.004
34	Rep. u. Install. v. Maschinen u. Ausrüstungen	<33>	653	2.617.473	252	192.335	353	460.260
35	Herstellung von Waren	<C>	10.300	129.528.350	3.933	1.912.991	6.240	73.555.142
36	Energieversorgung	<35>	1.619	30.554.538	122	7.971.385	331	129.344
37	Wasserversorgung	<36>	1.094	174.672	17	394	71	778
38	Abwasserentsorgung	<37>	1.101	606.314	73	9.426	60	3.361
39	Sammlung, Behandlung, Beseitigung v. Abfällen	<38>	506	3.126.553	289	453.461	182	603.533
40	Beseitig. v. Umweltverschmutzung, Entsorgung	<39>	11	23.080	5	544	3	81
41	Energie- und Wasserversorgung	<D, E>	4.331	34.485.157	506	8.435.210	647	737.097
42	Hochbau	<41>	3.880	8.773.133	1.520	1.105.412	811	1.106.420
43	Tiefbau	<42>	395	6.885.409	270	1.347.466	96	172.310
44	Vorbereitende Baustellenarbeiten, Bauinstallation	<43>	8.990	14.300.829	6.677	3.663.234	1.715	266.067
45	Bau	<F>	13.265	29.959.371	8.467	6.116.112	2.622	1.544.797
46	Handel, Instandhaltung u. Reparatur v. Kfz	<45>	3.133	23.734.472	648	73.484	1.727	5.501.542
47	Großhandel (ohne Handel mit Kfz)	<46>	16.135	99.685.257	1.912	2.127.228	8.909	19.263.339
48	Einzelhandel (ohne Handel mit Kfz)	<47>	9.842	37.967.975	974	245.103	4.064	1.521.945
49	Handel; Instandhaltung u. Reparatur v. Kfz	<G>	29.110	161.387.704	3.534	2.445.815	14.700	26.286.826
50	Landverkehr, Transport in Rohrfernleitungen	<49>	5.459	10.552.032	1.258	618.253	1.031	660.456
51	Schifffahrt	<50>	1.056	84.544	237	1.897	10	19.350
52	Luftfahrt	<51>	200	1.768.913	9	113	130	1.668.399

Umsatzsteuerstatistik 2013

7.1 Ausgewählte Merkmale nach Wirtschaftsabteilungen der ÖNACE 2008 und Rechtsformen

darunter gem. § 6 Abs. 1 Z. 1 in Verbindung mit § 7 Ausfuhrlieferungen		darunter gem. Art. 6 Abs. 1 Z. 1 u. 2 innergemeinschaftliche Lieferungen		Steuerpflichtiger Umsatz		darunter versteuert mit 20 % (Normalsteuersatz)		darunter versteuert mit 10 % (ermäßigter Steuersatz)		Zeile
Fälle	1.000 EUR	Fälle	1.000 EUR	Fälle	1.000 EUR	Fälle	1.000 EUR	Fälle	1.000 EUR	
Körperschaftsteuerpflichtige										
81	8.906	116	55.497	755	441.981	638	152.210	513	279.617	1
16	826	53	8.728	453	495.133	448	413.274	297	81.583	2
-	-	4	585	9	4.297	7	483	7	3.814	3
97	9.732	173	64.810	1.217	941.411	1.093	565.967	817	365.014	4
-	-	-	-	-	-	-	-	-	-	5
-	-	-	-	1	277.150	1	277.137	1	13	6
G	G	G	G	G	G	G	G	G	G	7
26	28.291	65	182.382	182	584.666	180	560.499	69	24.167	8
G	G	G	G	G	G	G	G	G	G	9
29	29.146	67	182.776	195	960.164	193	935.339	72	24.825	10
240	575.057	435	3.272.332	989	8.249.874	918	726.349	914	7.523.370	11
55	798.818	100	823.766	152	2.316.240	151	2.198.805	96	117.435	12
-	-	-	-	-	-	-	-	-	-	13
131	263.128	154	553.130	210	358.390	209	356.428	51	1.962	14
61	84.822	68	293.285	116	348.775	116	347.254	25	1.521	15
G	G	G	G	G	G	G	G	G	G	16
204	533.228	345	1.744.305	672	2.944.334	669	2.470.091	349	474.068	17
83	763.662	100	2.278.532	121	1.808.456	120	1.788.093	51	20.362	18
159	111.764	256	293.442	424	1.126.812	421	976.667	226	150.145	19
G	G	G	G	G	G	G	G	G	G	20
142	1.236.391	174	3.360.623	235	2.778.305	234	2.645.124	85	133.181	21
36	2.101.629	51	2.006.463	67	666.377	61	161.299	43	505.078	22
244	738.873	341	2.196.332	432	1.665.818	432	1.647.430	106	18.388	23
135	284.270	233	513.398	577	2.899.729	573	2.879.163	142	20.565	24
75	1.855.934	96	7.224.748	124	2.857.144	124	2.838.003	43	19.141	25
562	1.988.188	923	3.989.802	1.701	4.789.024	1.700	4.763.055	297	25.969	26
227	1.024.719	287	1.641.321	372	841.641	371	839.963	64	1.674	27
202	2.058.949	267	3.609.084	345	3.049.559	344	3.039.330	84	10.227	28
631	4.999.921	787	6.938.525	1.018	4.153.570	1.017	4.144.270	238	9.295	29
79	1.574.956	115	4.712.327	179	1.307.320	172	1.286.855	53	20.465	30
31	1.019.532	39	982.170	59	696.084	59	695.298	15	786	31
172	152.571	241	391.479	628	1.261.252	627	1.250.560	143	10.692	32
168	458.078	184	686.299	363	807.019	360	805.380	79	1.639	33
178	163.335	314	286.080	594	1.964.878	594	1.941.630	78	23.248	34
3.851	22.984.574	5.554	49.713.437	9.441	54.060.219	9.335	44.969.296	3.206	9.090.580	35
48	9.685	56	15.694	1.404	22.453.810	1.399	21.834.866	322	609.771	36
5	45	4	196	1.009	173.499	366	24.835	976	148.638	37
6	735	21	1.247	1.016	593.527	396	105.033	969	488.433	38
65	59.445	146	541.583	461	2.069.559	446	707.894	368	1.361.665	39
1	0	1	3	9	22.455	9	17.079	2	5.376	40
125	69.910	228	558.723	3.899	25.312.850	2.616	22.689.707	2.637	2.613.883	41
130	15.828	131	13.734	3.142	6.561.301	3.104	6.485.752	740	71.803	42
34	14.101	66	19.901	324	5.365.634	319	5.350.050	96	15.583	43
662	91.876	1.091	146.834	8.368	10.371.528	8.355	10.326.597	1.255	39.859	44
826	121.805	1.288	180.469	11.834	22.298.463	11.778	22.162.399	2.091	127.245	45
846	1.785.451	1.449	3.681.567	2.920	18.159.445	2.918	18.144.305	695	14.450	46
4.969	4.957.291	7.817	13.973.070	13.468	78.294.690	13.077	60.797.697	3.891	17.496.598	47
2.474	708.243	2.424	634.003	9.041	36.200.927	8.863	25.241.833	3.269	10.953.828	48
8.289	7.450.985	11.690	18.288.640	25.429	132.655.062	24.858	104.183.835	7.855	28.464.876	49
319	60.283	637	84.131	5.150	9.273.323	2.656	5.898.667	3.629	3.373.333	50
3	2.581	-	-	966	63.296	66	41.562	929	21.734	51
16	4.004	6	204	113	100.401	107	76.928	52	23.473	52

Umsatzsteuerstatistik 2013

7.1 Ausgewählte Merkmale nach Wirtschaftsabteilungen der ÖNACE 2008 und Rechtsformen

Zeile	Wirtschaftsabteilungen der ÖNACE 2008	Innergemein- schaftlicher Erwerb		darunter steuerpflichtig				
				versteuert mit 20 %		versteuert mit 10 %		
		Fälle	1.000 EUR	Fälle	1.000 EUR	Fälle	1.000 EUR	
Körperschaftsteuerpflichtige								
1	Landwirtschaft, Jagd	<01>	281	53.059	248	18.001	147	34.858
2	Forstwirtschaft	<02>	132	11.627	125	7.325	43	4.289
3	Fischerei und Fischzucht	<03>	7	1.333	7	194	6	1.139
4	Land- und Forstwirtschaft, Fischerei	<A>	420	66.019	380	25.520	196	40.286
5	Kohlenbergbau	<05>	-	-	-	-	-	-
6	Gewinnung von Erdöl und Erdgas	<06>	1	23.897	1	23.897	-	-
7	Erzbergbau	<07>	G	G	G	G	G	G
8	Gew.v.Steinen u.Erden,sonstiger Bergbau	<08>	118	30.709	118	30.478	17	211
9	Erbr. v. Dienstleistungen für den Bergbau	<09>	G	G	G	G	G	G
10	Bergbau, Gewinnung v.Steinen u.Erden		130	79.096	130	78.865	18	211
11	H.v.Nahrungs-u.Futtermitteln	<10>	782	2.241.424	730	692.915	578	1.539.372
12	Getränkeherstellung	<11>	126	391.855	125	328.345	56	63.504
13	Tabakverarbeitung	<12>	-	-	-	-	-	-
14	Herstellung von Textilien	<13>	177	351.218	177	351.047	28	22
15	Herstellung von Bekleidung	<14>	93	157.904	93	157.074	16	75
16	Herstellung von Leder(waren) und Schuhen	<15>	G	G	G	G	G	G
17	Herst. v. Holz-, Flecht-, Korb- und Korkwaren	<16>	546	896.240	540	850.189	131	44.859
18	Herstellung v. Papier, Pappe und Waren daraus	<17>	115	1.125.446	115	1.108.291	34	16.298
19	H. v. Druckerz., Vervielf. v. bsp. Datenträgern	<18>	340	267.758	338	263.131	98	4.327
20	Kokerei und Mineralölverarbeitung	<19>	G	G	G	G	G	G
21	Herstellung von chemischen Erzeugnissen	<20>	208	2.148.464	203	2.012.905	70	120.857
22	Herstellung von pharmazeutischen Erzeugnissen	<21>	63	1.467.360	60	899.813	30	566.655
23	Herstellung von Gummi und Kunststoffwaren	<22>	395	1.482.483	395	1.481.989	84	299
24	H. v. Glas, Keramik, Bearb. v. Steinen u. Erden	<23>	465	665.499	464	665.092	97	94
25	Metallerzeugung und Bearbeitung	<24>	114	3.229.455	114	3.229.105	36	293
26	Herstellung von Metallerzeugnissen	<25>	1.520	2.076.638	1.517	2.072.766	216	397
27	H. v. EDV-Geräten, elektron. u. opt. Erzeugnissen	<26>	341	785.453	337	780.345	82	125
28	Herstellung von elektrischen Ausrüstungen	<27>	321	2.657.184	321	2.656.680	75	153
29	Maschinenbau	<28>	929	4.812.379	925	4.804.401	191	1.516
30	H.v.Kraftwagen und Kraftwagenteilen	<29>	141	4.115.374	141	4.115.088	25	28
31	Sonstiger Fahrzeugbau	<30>	55	596.417	55	596.407	11	10
32	Herstellung von Möbeln	<31>	528	318.221	525	318.000	73	45
33	Herstellung von sonstigen Waren	<32>	363	328.036	361	327.502	88	96
34	Rep. u. Install. v. Maschinen u. Ausrüstungen	<33>	516	469.047	514	468.502	68	57
35	Herstellung von Waren	<C>	8.195	31.142.683	8.107	28.721.991	2.096	2.375.485
36	Energieversorgung	<35>	484	988.705	439	973.492	161	14.236
37	Wasserversorgung	<36>	54	1.166	54	1.165	4	0
38	Abwasserentsorgung	<37>	230	7.767	221	7.464	26	162
39	Sammlung, Behandlung, Beseitigung v. Abfällen	<38>	297	265.166	291	263.480	67	1.683
40	Beseitig. v. Umweltverschmutzung, Entsorgung	<39>	9	176	9	169	3	7
41	Energie- und Wasserversorgung	<D, E>	1.074	1.262.980	1.014	1.245.770	261	16.088
42	Hochbau	<41>	1.423	146.957	1.387	94.337	130	55
43	Tiefbau	<42>	242	173.318	240	173.203	35	88
44	Vorbereitende Baustellenarbeiten, Bauinstallation	<43>	5.703	670.293	5.646	665.523	514	423
45	Bau	<F>	7.368	990.568	7.273	933.063	679	566
46	Handel, Instandhaltung u. Reparatur v. Kfz	<45>	2.431	7.365.655	2.411	7.345.881	230	1.031
47	Großhandel (ohne Handel mit Kfz)	<46>	11.135	31.534.948	10.754	26.129.716	2.662	5.215.655
48	Einzelhandel (ohne Handel mit Kfz)	<47>	6.516	6.951.212	6.371	5.873.224	1.704	1.063.616
49	Handel; Instandhaltung u. Reparatur v. Kfz	<G>	20.082	45.851.815	19.536	39.348.821	4.596	6.280.302
50	Landverkehr, Transport in Rohrfernleitungen	<49>	1.426	297.897	1.399	288.991	148	6.701
51	Schifffahrt	<50>	29	11.907	29	11.871	4	29
52	Luftfahrt	<51>	58	37.873	53	31.338	8	432

Umsatzsteuerstatistik 2013

7.1 Ausgewählte Merkmale nach Wirtschaftsabteilungen der ÖNACE 2008 und Rechtsformen

Umsatzsteuer (brutto)	Erwerbsteuer	Abziehbare Vorsteuer insgesamt	darunter Einfuhr- umsatzsteuer		darunter aus innergemein- schaftlichem Erwerb		Zahllast Gutschrift (-) (Saldo)		Zeile
			Fälle	1.000 EUR	Fälle	1.000 EUR	Fälle	1.000 EUR	
Körperschaftsteuerpflichtige									
61.144	7.096	-63.636	27	-747	275	-7.080	807	4.599	1
92.513	1.894	-60.598	8	-56	127	-1.889	473	33.804	2
489	153	-560	-	-	7	-153	10	81	3
154.146	9.143	-124.794	35	-803	409	-9.122	1.290	38.484	4
-	-	-	-	-	-	-	-	-	5
83.039	4.779	-68.585	1	-985	1	-4.779	3	19.234	6
G	G	G	G	G	G	G	G	G	7
121.368	6.117	-109.499	17	-2.802	118	-6.107	204	17.941	8
G	G	G	G	G	G	G	G	G	9
225.033	15.794	-192.328	20	-3.924	130	-15.784	229	48.457	10
953.500	292.520	-1.409.167	234	-37.600	776	-292.488	1.041	-163.221	11
583.084	72.019	-561.162	31	-14.312	126	-71.999	174	93.946	12
-	-	-	-	-	-	-	-	-	13
82.553	70.211	-167.680	123	-20.308	177	-70.209	218	-14.999	14
87.519	31.422	-107.281	56	-19.359	93	-31.417	120	11.660	15
G	G	G	G	G	G	G	G	G	16
584.050	174.524	-800.889	150	-20.814	543	-173.634	705	-42.608	17
434.973	223.288	-779.260	76	-17.501	114	-220.493	129	-120.985	18
222.259	53.059	-205.486	100	-6.412	338	-52.534	451	69.807	19
G	G	G	G	G	G	G	G	G	20
838.391	414.667	-1.442.904	119	-42.751	206	-414.651	263	-189.936	21
160.833	236.628	-625.924	38	-106.394	62	-236.628	85	-229.442	22
363.051	296.428	-648.308	195	-26.058	394	-295.657	455	11.177	23
605.556	133.028	-547.260	147	-12.887	463	-133.007	616	190.727	24
802.576	645.850	-1.909.326	78	-211.320	114	-645.828	132	-460.903	25
1.068.495	414.593	-1.543.163	563	-117.807	1.512	-414.455	1.808	-59.856	26
278.176	156.980	-643.332	258	-161.744	339	-156.766	409	-208.239	27
749.971	531.351	-1.291.357	211	-79.680	321	-531.082	375	-10.132	28
1.089.104	961.032	-2.477.015	551	-139.412	926	-958.887	1.127	-428.117	29
323.652	823.020	-1.251.582	79	-38.618	141	-823.010	195	-102.766	30
192.627	119.282	-414.809	43	-52.062	55	-119.282	72	-102.295	31
271.482	63.604	-239.342	108	-2.662	523	-63.559	647	95.948	32
194.808	65.510	-273.762	136	-41.071	299	-65.115	441	-13.464	33
465.459	93.706	-359.385	188	-11.062	512	-93.633	651	196.874	34
11.978.492	5.982.843	-19.365.933	3.515	-2.187.663	8.091	-5.974.307	10.188	-1.407.863	35
8.897.063	196.254	-7.745.533	58	-5.936	480	-196.245	1.614	1.346.900	36
20.006	233	-25.447	4	-4	52	-233	1.064	-5.212	37
70.559	1.515	-72.941	17	-18	221	-1.505	1.082	-1.166	38
360.140	52.864	-412.801	37	-13.394	295	-52.834	503	-100	39
4.705	35	-3.364	1	0	9	-35	11	1.375	40
9.352.473	250.901	-8.260.086	117	-19.352	1.057	-250.852	4.274	1.341.797	41
1.812.069	18.987	-1.083.125	106	-1.154	1.364	-18.403	3.776	745.037	42
1.479.053	34.650	-916.425	55	-2.373	237	-34.456	389	606.029	43
2.456.345	133.487	-1.755.835	542	-9.955	5.654	-133.191	8.928	833.210	44
5.747.467	187.124	-3.755.385	703	-13.482	7.255	-186.050	13.093	2.184.276	45
3.675.345	1.469.329	-4.126.034	381	-90.596	2.409	-1.467.938	3.124	1.016.603	46
15.014.115	5.747.537	-15.513.796	4.702	-1.074.164	11.045	-5.737.822	16.027	5.244.011	47
6.310.442	1.281.603	-5.299.851	1.397	-130.306	6.487	-1.280.655	9.799	2.288.099	48
24.999.902	8.498.469	-24.939.681	6.480	-1.295.066	19.941	-8.486.415	28.950	8.548.713	49
1.829.131	58.796	-1.814.890	137	-1.285	1.408	-58.735	5.391	72.620	50
15.355	2.377	-17.787	4	0	29	-2.377	1.017	-69	51
25.318	6.311	-75.831	34	-16.760	55	-6.310	198	-44.178	52

Umsatzsteuerstatistik 2013

7.1 Ausgewählte Merkmale nach Wirtschaftsabteilungen der ÖNACE 2008 und Rechtsformen

Zeile	Wirtschaftsabteilungen der ÖNACE 2008	Veran- lagungs- fälle	Steuerbarer Umsatz		Reverse Charge-Umsatz		Steuerfreier Umsatz	
			1.000 EUR	Fälle	1.000 EUR	Fälle	1.000 EUR	
Körperschaftsteuerpflichtige								
53	Lagerei, Erbr. sonst. Dienstleist. f. d. Verkehr	<52>	1.247	9.497.417	131	153.947	559	3.090.111
54	Post-, Kurier- u.. Expressdienste	<53>	73	2.230.652	8	25.719	27	934.199
55	Verkehr und Lagerei	<H>	8.035	24.133.558	1.643	799.929	1.757	6.372.515
56	Beherbergung	<55>	2.731	4.070.433	49	1.772	483	37.727
57	Gastronomie	<56>	4.787	4.008.457	70	2.323	443	108.738
58	Beherbergung und Gastronomie	<I>	7.518	8.078.890	119	4.095	926	146.465
59	Verlagswesen	<58>	814	1.657.637	36	42.465	321	71.316
60	Herst., Verleih, Vertrieb v. Filmen; Kinos u.a.	<59>	670	589.530	23	2.732	120	17.983
61	Rundfunkveranstalter	<60>	109	1.206.089	7	1.062	14	13.035
62	Telekommunikation	<61>	248	5.398.898	29	261.341	64	33.297
63	Erbr. v. Dienstleist. d. Informationstechnologie	<62>	3.755	3.770.305	211	158.714	904	615.012
64	Informationsdienstleistungen	<63>	1.225	2.256.657	57	11.280	238	813.693
65	Information und Kommunikation	<J>	6.821	14.879.116	363	477.594	1.661	1.564.336
66	Erbr. v. Finanzdienstleistungen	<64>	4.829	5.292.442	117	101.169	-	-
67	Versicherungswesen (ohne Sozialversicherung)	<65>	81	509.432	3	14.345	-	-
68	damit verb. Tätigkeiten	<66>	1.057	428.035	24	9.747	-	-
69	Finanz- u. Versicherungsdienstleist.	<K>	5.967	6.229.909	144	125.261	-	-
70	Grundstücks- und Wohnungswesen	<L/68>	14.111	15.835.031	238	40.804	3.162	3.863.310
71	Rechts-, Steuerberatung, Wirtschaftsprüfung	<69>	2.478	2.361.122	73	25.821	216	28.888
72	Verwaltung v. Unternehmen, Unternehmensberat.	<70>	7.366	5.504.109	295	182.210	1.329	873.282
73	Architektur- u. Ingenieurbüros	<71>	5.067	4.335.020	484	126.130	731	716.376
74	Forschung und Entwicklung	<72>	661	413.923	39	19.994	142	44.606
75	Werbung und Marktforschung	<73>	6.395	4.483.272	577	510.604	767	119.866
76	Sonstige freiberufliche Tätigkeiten	<74>	1.174	540.309	67	26.828	236	69.757
77	Veterinärwesen	<75>	44	24.616	-	-	8	681
78	Erbr. v. freiberufl. Dienstleistungen	<M>	23.185	17.662.371	1.535	891.587	3.429	1.853.456
79	Vermietung v. beweglichen Sachen	<77>	1.284	4.926.792	127	80.637	413	354.448
80	Vermittlung und Überlassung v. Arbeitskräften	<78>	939	3.154.654	495	757.677	129	11.645
81	Reisebüros, -veranstalter, Reservierungsdienstl.	<79>	1.221	2.984.725	49	5.994	390	1.832.655
82	Wach- und Sicherheitsdienste, Detekteien	<80>	133	315.377	14	2.192	17	431
83	Gebäudebetreuung, Garten- u. Landschaftsbau	<81>	1.130	2.410.685	567	151.568	201	48.130
84	Erbr. v. sonst. wirtschaftl. Dienstleist. a.n.g.	<82>	1.158	1.511.170	60	34.070	218	66.284
85	Erbr. v. sonst. wirtschaftl. Dienstleist.	<N>	5.865	15.303.403	1.312	1.032.138	1.368	2.313.593
86	Öffentl. Verwalt., Verteidigung, Sozialvers.	<O/84>	2.665	61.984.963	684	59.190	192	56.665.404
87	Erziehung und Unterricht	<P/85>	1.710	920.889	42	2.302	407	503.456
88	Gesundheitswesen	<86>	879	6.408.959	26	508.243	292	4.251.113
89	Heime	<87>	454	1.600.902	5	530	79	207.249
90	Sozialwesen	<88>	653	2.452.396	30	2.317	167	744.380
91	Gesundheits- und Sozialwesen	<Q>	1.986	10.462.257	61	511.090	538	5.202.742
92	Kreative, künstler., unterhaltende Tätigkeiten	<90>	472	592.108	31	11.661	87	8.595
93	Bibliotheken, Museen, botan. u. zoolog. Gärten	<91>	230	223.306	16	3.512	81	5.615
94	Spiel-, Wett- und Lotteriewesen	<92>	202	5.052.258	6	190	78	4.387.592
95	Dienstleist. d. Sports, d. Unterhaltung u. Erholung	<93>	1.868	1.000.719	46	35.956	423	30.281
96	Kunst, Unterhaltung und Erholung	<R>	2.772	6.868.391	99	51.319	669	4.432.083
97	Interessenvertretungen, kirchl. Vereinigungen	<94>	2.884	1.116.095	39	2.927	757	162.393
98	Rep. v. EDV-Geräten u. Gebrauchsgütern	<95>	164	135.523	29	1.253	62	4.090
99	Erbr. v. sonst. überwiegend pers. Dienstleistg.	<96>	812	803.595	24	351	142	12.827
100	Erbringung v. sonst. Dienstleistg.	<S>	3.860	2.055.213	92	4.531	961	179.310
101	Nicht zuordenbar		-	-	-	-	-	-
102	I N S G E S A M T		143.061	542.265.057	22.923	23.181.765	39.790	185.537.648

Umsatzsteuerstatistik 2013

7.1 Ausgewählte Merkmale nach Wirtschaftsabteilungen der ÖNACE 2008 und Rechtsformen

darunter gem. § 6 Abs. 1 Z. 1 in Verbindung mit § 7 Ausfuhrlieferungen		darunter gem. Art. 6 Abs. 1 Z. 1 u. 2 innergemeinschaftliche Lieferungen		Steuerpflichtiger Umsatz		darunter versteuert mit 20 % (Normalsteuersatz)		darunter versteuert mit 10 % (ermäßigter Steuersatz)		Zeile
Fälle	1.000 EUR	Fälle	1.000 EUR	Fälle	1.000 EUR	Fälle	1.000 EUR	Fälle	1.000 EUR	
Körperschaftsteuerpflichtige										
184	284.055	199	454.987	1.083	6.253.358	1.060	5.976.539	250	276.813	53
12	8.605	11	1.206	69	1.270.734	69	1.265.003	11	5.556	54
534	359.528	853	540.528	7.381	16.961.112	3.958	13.258.699	4.871	3.700.909	55
144	2.722	43	2.489	2.573	4.030.934	2.459	732.664	2.401	3.293.967	56
199	3.697	108	10.048	4.406	3.897.396	4.380	1.754.492	3.882	2.142.151	57
343	6.419	151	12.537	6.979	7.928.330	6.839	2.487.156	6.283	5.436.118	58
171	26.549	245	40.556	736	1.543.855	702	1.199.590	468	344.266	59
56	8.782	74	5.949	593	568.814	588	430.652	132	138.162	60
5	50	9	721	88	1.191.992	82	476.637	27	715.356	61
28	6.144	42	23.666	212	5.104.260	211	4.921.902	58	181.176	62
449	73.413	595	94.285	3.236	2.996.579	3.230	2.993.320	250	3.258	63
100	14.191	136	8.151	1.045	1.431.683	1.038	1.422.655	119	9.029	64
809	129.129	1.101	173.328	5.910	12.837.183	5.851	11.444.756	1.054	1.391.247	65
-	-	-	-	3.350	5.191.273	3.211	4.918.105	1.725	261.893	66
-	-	-	-	66	495.087	62	374.126	40	120.961	67
-	-	-	-	861	418.288	851	409.330	121	8.463	68
-	-	-	-	4.277	6.104.648	4.124	5.701.561	1.886	391.317	69
324	56.367	146	47.645	11.775	11.930.917	11.275	8.357.999	5.283	3.570.881	70
88	498	43	604	2.334	2.306.413	2.329	2.301.380	319	4.346	71
432	96.149	376	146.248	6.018	4.448.617	5.966	4.124.147	1.247	323.290	72
348	334.427	372	225.444	4.544	3.492.514	4.518	3.464.986	454	27.387	73
74	15.833	75	25.172	483	349.324	449	266.262	137	83.062	74
289	50.091	482	51.611	5.777	3.852.802	5.222	3.642.947	1.322	208.949	75
94	11.966	114	50.243	926	443.723	906	401.843	197	41.881	76
4	25	1	55	43	23.935	42	14.841	37	9.093	77
1.329	508.989	1.463	499.377	20.125	14.917.328	19.432	14.216.406	3.713	698.008	78
131	57.510	248	109.805	1.076	4.491.707	1.065	4.468.886	235	34.071	79
63	2.116	40	7.259	807	2.385.332	800	2.336.765	157	117.266	80
86	30.561	47	7.171	1.105	1.146.076	985	355.996	820	25.201	81
7	132	5	164	121	312.755	120	312.056	14	3.288	82
72	1.703	104	5.059	1.053	2.210.986	1.048	2.103.244	355	105.319	83
69	3.767	110	13.265	991	1.410.815	945	1.320.180	252	965	84
428	95.789	554	142.723	5.153	11.957.671	4.963	10.897.127	1.833	286.110	85
11	136	29	1.442	2.567	5.260.369	2.497	995.573	2.486	4.261.547	86
50	2.190	59	902	1.059	415.131	921	314.008	552	98.873	87
46	20.219	43	9.365	748	1.649.604	629	198.866	577	1.450.658	88
17	957	-	-	414	1.393.123	359	85.286	388	1.307.837	89
33	1.327	36	1.995	580	1.705.699	461	115.693	446	1.589.994	90
96	22.503	79	11.360	1.742	4.748.426	1.449	399.845	1.411	4.348.489	91
31	2.870	35	2.415	422	571.852	348	274.164	300	297.688	92
34	1.132	53	4.069	217	214.179	196	72.922	191	141.255	93
11	285	13	2.819	146	664.476	144	653.281	44	9.484	94
104	4.458	97	6.872	1.532	934.481	1.495	708.195	946	226.215	95
180	8.745	198	16.175	2.317	2.384.988	2.183	1.708.562	1.481	674.642	96
93	5.769	150	10.023	2.501	950.775	2.213	569.723	1.577	380.869	97
14	49	47	3.845	153	130.180	152	129.164	14	1.016	98
56	897	49	7.521	747	790.417	744	643.865	185	146.551	99
163	6.715	246	21.389	3.401	1.871.372	3.109	1.342.752	1.776	528.436	100
-	-	-	-	-	-	-	-	-	-	101
17.484	31.862.661	23.879	70.456.258	124.701	333.545.644	116.474	266.630.986	49.307	66.846.781	102

Umsatzsteuerstatistik 2013

7.1 Ausgewählte Merkmale nach Wirtschaftsabteilungen der ÖNACE 2008 und Rechtsformen

Zeile	Wirtschaftsabteilungen der ÖNACE 2008	Innergemein- schaftlicher Erwerb		darunter steuerpflichtig				
				versteuert mit 20 %		versteuert mit 10 %		
		Fälle	1.000 EUR	Fälle	1.000 EUR	Fälle	1.000 EUR	
Körperschaftsteuerpflichtige								
53	Lagerei, Erbr. sonst. Dienstleist. f. d. Verkehr	<52>	569	292.155	548	266.969	103	23.714
54	Post-, Kurier- u.. Expressdienste	<53>	38	12.320	38	12.275	6	20
55	Verkehr und Lagerei	<H>	2.120	652.152	2.067	611.444	269	30.896
56	Beherbergung	<55>	1.745	74.916	1.689	56.680	799	14.790
57	Gastronomie	<56>	2.468	110.688	2.234	63.421	1.199	45.460
58	Beherbergung und Gastronomie	<I>	4.213	185.604	3.923	120.101	1.998	60.250
59	Verlagswesen	<58>	433	62.783	388	39.218	213	23.471
60	Herst., Verleih, Vertrieb v. Filmen; Kinos u.a.	<59>	387	20.129	370	19.595	110	487
61	Rundfunkveranstalter	<60>	45	10.368	45	10.360	12	8
62	Telekommunikation	<61>	139	352.955	139	352.902	27	33
63	Erbr. v. Dienstleist. d. Informationstechnologie	<62>	2.216	149.934	2.141	148.933	696	376
64	Informationsdienstleistungen	<63>	621	19.363	594	18.724	163	606
65	Information und Kommunikation	<J>	3.841	615.532	3.677	589.732	1.221	24.981
66	Erbr. v. Finanzdienstleistungen	<64>	868	484.906	827	446.959	236	11.426
67	Versicherungswesen (ohne Sozialversicherung)	<65>	53	3.234	49	3.087	32	148
68	damit verb. Tätigkeiten	<66>	290	10.308	263	9.789	70	492
69	Finanz- u. Versicherungsdienstleist.	<K>	1.211	498.448	1.139	459.835	338	12.066
70	Grundstücks- und Wohnungswesen	<L/68>	2.159	342.278	2.063	339.391	262	2.370
71	Rechts-, Steuerberatung, Wirtschaftsprüfung	<69>	845	5.090	754	4.589	237	491
72	Verwaltung v. Unternehmen, Unternehmensberat.	<70>	2.450	253.693	2.210	212.508	838	40.865
73	Architektur- u. Ingenieurbüros	<71>	2.658	184.587	2.435	183.285	965	667
74	Forschung und Entwicklung	<72>	340	71.078	324	67.522	140	3.405
75	Werbung und Marktforschung	<73>	1.804	145.965	1.692	126.180	460	16.802
76	Sonstige freiberufliche Tätigkeiten	<74>	508	114.164	480	104.157	134	9.910
77	Veterinärwesen	<75>	32	817	30	550	22	265
78	Erbr. v. freiberufl. Dienstleistungen	<M>	8.637	775.394	7.925	698.791	2.796	72.405
79	Vermietung v. beweglichen Sachen	<77>	578	298.652	565	290.280	73	1.258
80	Vermittlung und Überlassung v. Arbeitskräften	<78>	384	7.024	370	6.949	42	32
81	Reisebüros, -veranstalter, Reservierungsdienstl.	<79>	462	25.599	438	23.509	141	1.706
82	Wach- und Sicherheitsdienste, Detekteien	<80>	70	1.672	69	1.661	10	4
83	Gebäudebetreuung, Garten- u. Landschaftsbau	<81>	576	24.254	567	19.461	169	4.688
84	Erbr. v. sonst. wirtschaftl. Dienstleist. a.n.g.	<82>	424	66.077	408	60.791	97	4.327
85	Erbr. v. sonst. wirtschaftl. Dienstleist.	<N>	2.494	423.278	2.417	402.651	532	12.015
86	Öffentl. Verwalt., Verteidigung, Sozialvers.	<O/84>	1.014	226.172	969	203.587	427	21.823
87	Erziehung und Unterricht	<P/85>	954	64.404	847	57.875	610	6.247
88	Gesundheitswesen	<86>	511	81.400	492	59.704	206	21.532
89	Heime	<87>	255	2.131	246	1.763	118	360
90	Sozialwesen	<88>	268	6.267	259	5.230	139	1.025
91	Gesundheits- und Sozialwesen	<Q>	1.034	89.798	997	66.697	463	22.917
92	Kreative, künstler., unterhaltende Tätigkeiten	<90>	210	10.532	202	9.923	85	556
93	Bibliotheken, Museen, botan. u. zoolog. Gärten	<91>	162	13.818	159	10.906	93	2.907
94	Spiel-, Wett- und Lotteriewesen	<92>	83	13.744	83	13.035	20	610
95	Dienstleist. d. Sports, d. Unterhaltung u. Erholung	<93>	871	34.711	853	32.841	181	1.337
96	Kunst, Unterhaltung und Erholung	<R>	1.326	72.805	1.297	66.705	379	5.410
97	Interessenvertretungen, kirchl. Vereinigungen	<94>	738	17.188	643	10.656	325	6.450
98	Rep. v. EDV-Geräten u. Gebrauchsgütern	<95>	112	11.011	111	10.995	13	7
99	Erbr. v. sonst. überwiegend pers. Dienstleistg.	<96>	488	38.387	482	37.991	108	352
100	Erbringung v. sonst. Dienstleistg.	<S>	1.338	66.586	1.236	59.642	446	6.809
101	Nicht zuordenbar		-	-	-	-	-	-
102	I N S G E S A M T		67.610	83.405.614	64.997	74.030.483	17.587	8.991.119

Umsatzsteuerstatistik 2013

7.1 Ausgewählte Merkmale nach Wirtschaftsabteilungen der ÖNACE 2008 und Rechtsformen

Umsatzsteuer (brutto)	Erwerbsteuer	Abziehbare Vorsteuer insgesamt	darunter Einfuhr- umsatzsteuer		darunter aus innergemein- schaftlichem Erwerb		Zahllast Gutschrift (-) (Saldo)		Zeile
			Fälle	1.000 EUR	Fälle	1.000 EUR	Fälle	1.000 EUR	
Körperschaftsteuerpflichtige									
1.868.788	55.765	-1.731.317	141	-22.722	560	-55.582	1.245	193.147	53
291.967	2.457	-179.655	7	-73	38	-2.457	73	114.758	54
4.030.559	125.706	-3.819.480	323	-40.840	2.090	-125.461	7.924	336.278	55
503.778	13.384	-476.337	125	-377	1.731	-13.263	2.723	40.726	56
577.485	17.242	-409.952	155	-1.422	2.440	-17.093	4.731	184.817	57
1.081.263	30.626	-886.289	280	-1.799	4.171	-30.356	7.454	225.543	58
299.176	10.191	-213.865	60	-308	427	-10.189	811	95.260	59
118.568	3.968	-86.806	62	-287	383	-3.950	665	35.123	60
210.476	2.073	-165.633	8	-114	45	-2.073	106	46.908	61
1.174.628	70.584	-762.632	35	-1.248	137	-70.583	247	480.472	62
736.063	29.826	-441.274	367	-8.593	2.188	-29.698	3.739	324.297	63
371.160	3.805	-224.463	81	-402	610	-3.678	1.216	150.390	64
2.910.071	120.447	-1.894.673	613	-10.952	3.790	-120.171	6.784	1.132.450	65
1.181.385	90.582	-1.053.048	52	-8.439	493	-87.728	4.787	215.068	66
111.029	632	-74.126	4	-5	11	-33	81	37.813	67
145.633	2.009	-110.584	14	-97	184	-1.869	1.040	37.015	68
1.438.047	93.223	-1.237.758	70	-8.541	688	-89.630	5.908	289.896	69
2.103.066	68.134	-2.133.984	129	-6.249	2.048	-67.348	13.737	29.802	70
474.801	968	-185.713	26	-31	828	-437	2.450	290.022	71
1.089.474	46.593	-809.866	225	-4.377	2.381	-43.210	7.269	322.106	72
810.263	36.727	-506.584	326	-9.244	2.626	-36.365	5.041	339.673	73
111.985	13.845	-148.512	134	-4.215	327	-12.828	651	-22.914	74
833.749	26.925	-607.244	262	-14.323	1.769	-26.837	6.287	252.571	75
96.261	21.822	-80.774	73	-2.564	493	-20.465	1.153	37.273	76
3.890	136	-2.659	4	-3	31	-136	44	1.367	77
3.420.423	147.016	-2.341.352	1.050	-34.757	8.455	-140.278	22.895	1.220.098	78
952.817	58.182	-840.007	91	-3.978	570	-58.073	1.270	170.485	79
489.346	1.393	-81.148	20	-199	375	-1.372	934	409.554	80
174.109	4.881	-204.629	43	-129	457	-4.849	1.214	-25.647	81
63.625	333	-11.608	9	-12	68	-313	132	52.337	82
471.107	4.361	-175.433	56	-635	569	-4.352	1.123	299.894	83
290.453	12.591	-209.171	49	-983	416	-12.563	1.139	90.871	84
2.441.457	81.741	-1.521.996	268	-5.936	2.455	-81.522	5.812	997.494	85
652.139	43.032	-863.943	29	-1.445	768	-9.619	2.647	-169.174	86
81.514	12.203	-70.457	47	-239	467	-2.415	1.599	23.177	87
190.496	14.094	-131.109	48	-656	450	-6.129	829	73.471	88
148.234	389	-98.517	1	0	236	-326	441	50.331	89
182.983	1.149	-98.117	17	-8	252	-1.002	613	85.983	90
521.713	15.632	-327.743	66	-664	938	-7.457	1.883	209.785	91
108.999	2.040	-115.244	33	-125	208	-2.038	454	-5.180	92
31.810	2.472	-51.634	35	-145	155	-2.245	226	-17.352	93
141.697	2.679	-71.911	6	-92	68	-1.449	189	72.453	94
184.162	6.705	-149.491	79	-211	858	-6.641	1.694	40.979	95
466.668	13.896	-388.280	153	-573	1.289	-12.373	2.563	90.900	96
158.901	2.783	-149.547	42	-89	653	-2.207	2.630	12.124	97
27.400	2.200	-15.953	22	-481	111	-2.188	160	13.659	98
146.781	7.633	-75.985	44	-727	485	-7.603	798	78.406	99
333.082	12.616	-241.485	108	-1.297	1.249	-11.998	3.588	104.189	100
-	-	-	-	-	-	-	-	-	101
71.937.524	15.708.545	-72.365.649	14.006	-3.633.589	65.291	-15.621.159	140.818	15.244.304	102

Umsatzsteuerstatistik 2013

8.1 Ausgewählte Merkmale nach Wirtschaftsabteilungen der ÖNACE 2008 und Umsatzstufen

Zeile	Wirtschaftsabteilungen der ÖNACE 2008	Veran- lagungs- fälle	Steuerbarer Umsatz	Reverse Charge-Umsatz		Steuerfreier Umsatz		
			1.000 EUR	Fälle	1.000 EUR	Fälle	1.000 EUR	
bis unter 22.000 EUR								
1	Landwirtschaft, Jagd	<01>	7.213	56.459	27	104	1.008	7.751
2	Forstwirtschaft	<02>	680	G	G	G	G	G
3	Fischerei und Fischzucht	<03>	37	G	G	G	G	G
4	Land- und Forstwirtschaft, Fischerei	<A>	7.930	63.018	42	165	1.137	8.947
5	Kohlenbergbau	<05>	-	-	-	-	-	-
6	Gewinnung von Erdöl und Erdgas	<06>	2	G	G	G	G	G
7	Erzbergbau	<07>	3	G	G	G	G	G
8	Gew.v.Steinen u.Erden,sonstiger Bergbau	<08>	95	592	3	28	14	146
9	Erbr. v. Dienstleistungen für den Bergbau	<09>	11	35	-	-	-	-
10	Bergbau, Gewinnung v.Steinen u.Erden		111	627	3	28	14	146
11	H.v.Nahrungs-u.Futtermitteln	<10>	584	4.796	1	2	122	873
12	Getränkeherstellung	<11>	138	950	-	-	23	204
13	Tabakverarbeitung	<12>	-	-	-	-	-	-
14	Herstellung von Textilien	<13>	207	1.704	-	-	70	585
15	Herstellung von Bekleidung	<14>	412	4.063	2	3	213	2.211
16	Herstellung von Leder(waren) und Schuhen	<15>	68	561	-	-	26	219
17	Herst. v. Holz-, Flecht-, Korb- und Korkwaren	<16>	682	6.122	25	167	182	1.511
18	Herstellung v. Papier, Pappe und Waren daraus	<17>	28	160	-	-	7	37
19	H. v. Druckerz., Vervielf. v. besp. Datenträgern	<18>	230	1.824	5	18	42	251
20	Kokerei und Mineralölverarbeitung	<19>	5	G	G	G	G	G
21	Herstellung von chemischen Erzeugnissen	<20>	132	762	3	9	24	132
22	Herstellung von pharmazeutischen Erzeugnissen	<21>	27	G	G	G	G	G
23	Herstellung von Gummi und Kunststoffwaren	<22>	97	603	1	18	19	134
24	H. v. Glas, Keramik, Bearb. v. Steinen u. Erden	<23>	334	2.597	13	73	98	819
25	Metallerzeugung und Bearbeitung	<24>	18	106	1	3	2	27
26	Herstellung von Metallerzeugnissen	<25>	591	4.743	45	260	111	908
27	H. v. EDV-Geräten, elektron. u. opt. Erzeugnissen	<26>	168	928	1	11	39	203
28	Herstellung von elektrischen Ausrüstungen	<27>	109	641	-	-	24	149
29	Maschinenbau	<28>	217	942	4	17	18	102
30	H.v.Kraftwagen und Kraftwagenteilen	<29>	58	474	5	3	9	104
31	Sonstiger Fahrzeugbau	<30>	31	156	1	13	5	39
32	Herstellung von Möbeln	<31>	316	3.103	19	155	62	641
33	Herstellung von sonstigen Waren	<32>	450	4.002	7	14	190	1.627
34	Rep. u. Install. v. Maschinen u. Ausrüstungen	<33>	391	3.023	15	100	61	477
35	Herstellung von Waren	<C>	5.293	42.365	148	866	1.353	11.288
36	Energieversorgung	<35>	2.087	10.590	29	53	104	390
37	Wasserversorgung	<36>	653	4.300	1	1	39	146
38	Abwasserentsorgung	<37>	641	3.846	3	7	28	191
39	Sammlung, Behandlung, Beseitigung v. Abfällen	<38>	134	808	7	51	21	152
40	Beseitig. v. Umweltverschmutzung, Entsorgung	<39>	5	7	-	-	1	0
41	Energie- und Wasserversorgung	<D, E>	3.520	19.551	40	112	193	879
42	Hochbau	<41>	3.388	27.890	80	495	205	1.548
43	Tiefbau	<42>	497	1.775	29	226	39	286
44	Vorbereitende Baustellenarbeiten, Bauinstallation	<43>	4.757	42.627	831	7.230	906	9.318
45	Bau	<F>	8.642	72.292	940	7.951	1.150	11.152
46	Handel, Instandhaltung u. Reparatur v. Kfz	<45>	2.151	17.912	33	104	538	4.833
47	Großhandel (ohne Handel mit Kfz)	<46>	10.098	58.274	182	1.241	1.677	10.695
48	Einzelhandel (ohne Handel mit Kfz)	<47>	11.348	92.075	139	754	2.613	21.457
49	Handel; Instandhaltung u. Reparatur v. Kfz	<G>	23.597	168.261	354	2.099	4.828	36.985
50	Landverkehr, Transport in Rohrfernleitungen	<49>	4.593	34.968	530	2.138	468	4.537
51	Schifffahrt	<50>	930	4.188	212	844	12	95
52	Luftfahrt	<51>	105	421	1	1	20	141

Umsatzsteuerstatistik 2013

8.1 Ausgewählte Merkmale nach Wirtschaftsabteilungen der ÖNACE 2008 und Umsatzstufen

darunter gem. § 6 Abs. 1 Z. 1 in Verbindung mit § 7 Ausfuhrlieferungen		darunter gem. Art. 6 Abs. 1 Z. 1 u. 2 innergemeinschaftliche Lieferungen		Steuerpflichtiger Umsatz		darunter versteuert mit 20 % (Normalsteuersatz)		darunter versteuert mit 10 % (ermäßigter Steuersatz)		Zeile
Fälle	1.000 EUR	Fälle	1.000 EUR	Fälle	1.000 EUR	Fälle	1.000 EUR	Fälle	1.000 EUR	
bis unter 22.000 EUR										
24	100	71	398	5.847	48.604	2.251	13.024	2.266	18.880	1
G	G	G	G	G	G	G	G	G	G	2
G	G	G	G	G	G	G	G	G	G	3
28	125	75	425	6.383	53.905	2.722	17.341	2.416	19.781	4
-	-	-	-	-	-	-	-	-	-	5
G	G	G	G	G	G	G	G	G	G	6
G	G	G	G	G	G	G	G	G	G	7
-	-	2	13	54	419	49	396	8	17	8
-	-	-	-	4	35	1	11	3	24	9
-	-	2	13	58	454	50	407	11	41	10
4	4	8	35	404	3.921	331	2.484	191	1.380	11
1	10	3	16	92	746	59	513	18	47	12
-	-	-	-	-	-	-	-	-	-	13
5	3	6	8	126	1.118	119	1.022	18	97	14
5	8	5	11	190	1.848	184	1.718	19	129	15
2	2	3	15	38	342	38	317	4	24	16
2	14	13	42	446	4.444	424	3.909	119	524	17
-	-	1	2	13	123	12	101	2	22	18
2	1	7	15	159	1.555	151	1.292	40	258	19
G	G	G	G	G	G	G	G	G	G	20
3	6	7	26	85	621	84	567	17	54	21
G	G	G	G	G	G	G	G	G	G	22
1	13	5	27	56	450	53	430	4	20	23
8	19	16	50	200	1.704	185	1.476	38	228	24
-	-	1	15	10	75	10	75	-	-	25
6	23	15	86	373	3.575	364	3.351	44	224	26
8	32	10	25	105	714	101	627	15	86	27
2	4	6	37	65	493	65	475	2	18	28
2	3	6	18	107	823	105	755	13	63	29
3	38	2	9	40	367	35	315	9	52	30
2	4	3	23	15	104	15	104	-	-	31
2	4	4	19	212	2.308	204	2.089	40	218	32
10	29	14	44	244	2.361	235	2.164	34	197	33
8	27	15	54	280	2.446	276	2.304	22	142	34
77	249	151	589	3.270	30.207	3.060	26.141	651	3.799	35
5	14	6	20	1.715	10.147	1.706	9.794	67	334	36
1	0	-	-	569	4.153	102	215	550	3.938	37
-	-	1	18	551	3.647	72	259	526	3.389	38
1	0	3	14	66	606	53	400	28	204	39
1	0	-	-	2	7	2	7	-	-	40
8	14	10	52	2.903	18.560	1.935	10.675	1.171	7.865	41
11	54	6	30	2.321	25.846	1.674	8.825	1.598	17.021	42
1	0	3	35	187	1.263	180	1.195	14	68	43
27	92	23	70	2.851	26.079	2.765	24.140	279	1.868	44
39	146	32	135	5.359	53.188	4.619	34.160	1.891	18.957	45
44	178	51	226	1.402	12.975	1.376	12.407	116	560	46
256	1.120	421	1.918	6.118	46.339	5.805	41.282	919	4.970	47
217	523	372	1.258	7.848	69.863	7.336	58.136	2.009	11.605	48
517	1.821	844	3.402	15.368	129.177	14.517	111.825	3.044	17.135	49
21	61	15	60	3.725	28.294	1.451	10.284	2.794	17.987	50
-	-	-	-	830	3.249	49	257	788	2.992	51
4	15	-	-	36	280	35	246	5	34	52

Umsatzsteuerstatistik 2013

8.1 Ausgewählte Merkmale nach Wirtschaftsabteilungen der ÖNACE 2008 und Umsatzstufen

Zeile	Wirtschaftsabteilungen der ÖNACE 2008	Inneregemeinschaftlicher Erwerb		darunter steuerpflichtig				
				versteuert mit 20 %		versteuert mit 10 %		
		Fälle	1.000 EUR	Fälle	1.000 EUR	Fälle	1.000 EUR	
bis unter 22.000 EUR								
1	Landwirtschaft, Jagd	<01>	697	15.176	578	8.629	262	6.488
2	Forstwirtschaft	<02>	G	G	G	G	G	G
3	Fischerei und Fischzucht	<03>	G	G	G	G	G	G
4	Land- und Forstwirtschaft, Fischerei	<A>	767	16.388	640	9.463	275	6.866
5	Kohlenbergbau	<05>	-	-	-	-	-	-
6	Gewinnung von Erdöl und Erdgas	<06>	G	G	G	G	G	G
7	Erzbergbau	<07>	G	G	G	G	G	G
8	Gew.v.Steinen u.Erden,sonstiger Bergbau	<08>	6	825	5	824	1	0
9	Erbr. v. Dienstleistungen für den Bergbau	<09>	1	0	1	0	-	-
10	Bergbau, Gewinnung v.Steinen u.Erden		7	825	6	824	1	0
11	H.v.Nahrungs-u.Futtermitteln	<10>	64	538	54	484	28	43
12	Getränkeherstellung	<11>	19	79	18	78	4	2
13	Tabakverarbeitung	<12>	-	-	-	-	-	-
14	Herstellung von Textilien	<13>	46	329	46	328	5	1
15	Herstellung von Bekleidung	<14>	76	190	74	188	9	2
16	Herstellung von Leder(waren) und Schuhen	<15>	25	3.870	24	3.869	1	1
17	Herst. v. Holz-, Flecht-, Korb- und Korkwaren	<16>	71	1.297	67	1.272	7	13
18	Herstellung v. Papier, Pappe und Waren daraus	<17>	5	19	5	9	1	1
19	H. v. Druckerz., Vervielf. v. bsp. Datenträgern	<18>	43	111	41	106	4	4
20	Kokerei und Mineralölverarbeitung	<19>	G	G	G	G	G	G
21	Herstellung von chemischen Erzeugnissen	<20>	43	861	40	831	10	29
22	Herstellung von pharmazeutischen Erzeugnissen	<21>	G	G	G	G	G	G
23	Herstellung von Gummi und Kunststoffwaren	<22>	20	66	20	65	1	1
24	H. v. Glas, Keramik, Bearb. v. Steinen u. Erden	<23>	57	150	55	145	6	5
25	Metallerzeugung und Bearbeitung	<24>	3	13	2	13	-	-
26	Herstellung von Metallerzeugnissen	<25>	108	1.016	107	1.002	3	0
27	H. v. EDV-Geräten, elektron. u. opt. Erzeugnissen	<26>	38	493	37	493	4	0
28	Herstellung von elektrischen Ausrüstungen	<27>	16	159	15	157	1	0
29	Maschinenbau	<28>	41	1.803	40	1.795	3	8
30	H.v.Kraftwagen und Kraftwagenteilen	<29>	9	218	8	218	-	-
31	Sonstiger Fahrzeugbau	<30>	11	216	11	216	1	1
32	Herstellung von Möbeln	<31>	39	329	37	328	2	0
33	Herstellung von sonstigen Waren	<32>	111	458	111	454	9	3
34	Rep. u. Install. v. Maschinen u. Ausrüstungen	<33>	105	542	99	532	7	5
35	Herstellung von Waren	<C>	959	12.883	920	12.707	109	121
36	Energieversorgung	<35>	96	5.930	90	5.907	8	23
37	Wasserversorgung	<36>	8	115	8	115	-	-
38	Abwasserentsorgung	<37>	5	22	4	20	1	1
39	Sammlung, Behandlung, Beseitigung v. Abfällen	<38>	9	63	9	62	1	1
40	Beseitig. v. Umweltverschmutzung, Entsorgung	<39>	3	9	3	9	1	0
41	Energie- und Wasserversorgung	<D, E>	121	6.139	114	6.113	11	25
42	Hochbau	<41>	101	1.220	95	1.210	4	8
43	Tiefbau	<42>	18	331	18	330	1	1
44	Vorbereitende Baustellenarbeiten, Bauinstallation	<43>	389	2.739	376	2.685	14	9
45	Bau	<F>	508	4.290	489	4.225	19	18
46	Handel, Instandhaltung u. Reparatur v. Kfz	<45>	384	5.554	376	5.535	9	9
47	Großhandel (ohne Handel mit Kfz)	<46>	2.141	91.273	2.005	76.687	253	8.913
48	Einzelhandel (ohne Handel mit Kfz)	<47>	2.842	21.349	2.642	13.850	460	7.029
49	Handel; Instandhaltung u. Reparatur v. Kfz	<G>	5.367	118.176	5.023	96.072	722	15.951
50	Landverkehr, Transport in Rohrfernleitungen	<49>	115	812	109	746	5	15
51	Schifffahrt	<50>	11	1.092	11	1.092	-	-
52	Luftfahrt	<51>	11	19	10	18	2	0

Umsatzsteuerstatistik 2013

8.1 Ausgewählte Merkmale nach Wirtschaftsabteilungen der ÖNACE 2008 und Umsatzstufen

Umsatzsteuer (brutto)	Erwerbsteuer	Abziehbare Vorsteuer insgesamt	darunter Einfuhr- umsatzsteuer		darunter aus innergemein- schaftlichem Erwerb		Zahllast Gutschrift (-) (Saldo)		Zeile
			Fälle	1.000 EUR	Fälle	1.000 EUR	Fälle	1.000 EUR	
bis unter 22.000 EUR									
6.478	2.377	-19.022	11	-9	289	-498	6.506	-10.231	1
G	G	G	G	G	G	G	G	G	2
G	G	G	G	G	G	G	G	G	3
7.480	2.582	-21.103	13	-9	347	-645	7.122	-11.107	4
-	-	-	-	-	-	-	-	-	5
G	G	G	G	G	G	G	G	G	6
G	G	G	G	G	G	G	G	G	7
91	165	-475	-	-	5	-164	88	-219	8
24	0	-114	-	-	1	0	11	-89	9
258	165	-847	-	-	6	-164	104	-424	10
656	101	-1.660	5	-5	56	-92	493	-903	11
405	16	-515	2	-10	17	-15	123	-94	12
-	-	-	-	-	-	-	-	-	13
222	66	-614	3	-2	41	-63	154	-327	14
903	38	-1.005	4	-3	61	-33	220	-64	15
74	774	-906	3	-1	20	-773	50	-58	16
956	256	-3.471	3	-2	67	-256	535	-2.269	17
36	2	-94	1	0	5	-2	22	-56	18
303	22	-559	-	-	41	-22	199	-242	19
G	G	G	G	G	G	G	G	G	20
217	169	-2.701	2	-7	41	-169	119	-2.317	21
G	G	G	G	G	G	G	G	G	22
168	13	-541	1	-1	19	-13	90	-360	23
374	29	-592	1	0	53	-26	260	-193	24
20	3	-3.952	-	-	2	-3	18	-3.931	25
897	200	-2.138	7	-46	103	-194	511	-1.040	26
228	99	-608	14	-12	37	-97	147	-281	27
345	31	-783	5	-15	14	-31	94	-406	28
270	360	-6.211	11	-56	40	-360	206	-5.582	29
193	44	-713	-	-	8	-44	55	-573	30
140	43	-828	4	-9	11	-43	29	-644	31
525	66	-584	1	0	37	-44	264	0	32
501	91	-662	14	-8	96	-86	297	-68	33
2.009	107	-2.689	11	-4	101	-105	357	-573	34
9.584	2.555	-32.391	94	-182	879	-2.496	4.272	-20.378	35
10.457	1.184	-42.596	10	-6	90	-1.179	2.029	-30.965	36
463	23	-1.022	3	-1	7	-23	627	-539	37
391	4	-1.423	1	0	4	-4	619	-1.031	38
725	12	-1.665	-	-	9	-12	118	-1.118	39
46	2	-71	1	0	3	-2	5	-23	40
12.082	1.225	-46.777	15	-7	113	-1.220	3.398	-33.676	41
8.553	243	-22.295	5	-41	86	-164	3.106	-15.781	42
3.428	66	-4.263	1	-6	17	-47	371	-2.957	43
7.887	538	-10.532	22	-68	365	-524	3.894	-4.280	44
19.868	847	-37.090	28	-115	468	-735	7.371	-23.018	45
2.976	1.108	-6.133	19	-12	351	-1.067	1.767	-2.060	46
141.915	16.229	-185.260	286	-591	1.978	-10.945	9.208	-27.775	47
18.370	3.473	-30.882	347	-527	2.559	-3.292	9.605	-9.094	48
163.261	20.810	-222.275	652	-1.130	4.888	-15.304	20.580	-38.929	49
6.018	151	-19.814	16	-98	103	-141	4.187	-13.642	50
644	218	-4.403	3	0	11	-218	884	-3.541	51
168	4	-694	-	-	11	-4	97	-523	52

Umsatzsteuerstatistik 2013

8.1 Ausgewählte Merkmale nach Wirtschaftsabteilungen der ÖNACE 2008 und Umsatzstufen

Zeile	Wirtschaftsabteilungen der ÖNACE 2008	Veran- lagungs- fälle	Steuerbarer Umsatz	Reverse Charge-Umsatz		Steuerfreier Umsatz		
			1.000 EUR	Fälle	1.000 EUR	Fälle	1.000 EUR	
bis unter 22.000 EUR								
53	Lagerei, Erbr. sonst. Dienstleist. f. d. Verkehr	<52>	418	2.377	7	30	59	484
54	Post-, Kurier- u.. Expressdienste	<53>	174	1.831	1	0	50	574
55	Verkehr und Lagerei	<H>	6.220	43.785	751	3.013	609	5.831
56	Beherbergung	<55>	6.169	68.274	7	4	1.524	16.954
57	Gastronomie	<56>	5.391	50.666	9	31	1.096	11.759
58	Beherbergung und Gastronomie	<I>	11.560	118.940	16	35	2.620	28.713
59	Verlagswesen	<58>	493	2.987	6	13	146	759
60	Herst., Verleih, Vertrieb v. Filmen; Kinos u.a.	<59>	1.274	10.693	26	85	273	1.987
61	Rundfunkveranstalter	<60>	60	307	-	-	14	97
62	Telekommunikation	<61>	107	679	1	14	17	132
63	Erbr. v. Dienstleist. d. Informationstechnologie	<62>	4.812	33.447	85	430	692	4.586
64	Informationsdienstleistungen	<63>	2.444	16.645	38	207	427	2.735
65	Information und Kommunikation	<J>	9.190	64.758	156	749	1.569	10.296
66	Erbr. v. Finanzdienstleistungen	<64>	2.419	8.237	15	151	-	-
67	Versicherungswesen (ohne Sozialversicherung)	<65>	67	227	-	-	-	-
68	damit verb. Tätigkeiten	<66>	2.241	13.431	18	135	-	-
69	Finanz- u. Versicherungsdienstleist.	<K>	4.727	21.895	33	286	-	-
70	Grundstücks- und Wohnungswesen	<L/68>	69.219	699.466	56	157	11.548	108.356
71	Rechts-, Steuerberatung, Wirtschaftsprüfung	<69>	2.949	24.784	10	19	558	4.170
72	Verwaltung v. Unternehmen, Unternehmensberat.	<70>	9.021	68.754	86	517	1.533	11.123
73	Architektur- u. Ingenieurbüros	<71>	5.990	46.738	71	431	988	7.418
74	Forschung und Entwicklung	<72>	1.108	6.799	9	32	458	2.993
75	Werbung und Marktforschung	<73>	6.384	48.890	163	602	950	6.713
76	Sonstige freiberufliche Tätigkeiten	<74>	4.923	38.270	79	321	1.480	10.954
77	Veterinärwesen	<75>	365	3.303	3	13	87	755
78	Erbr. v. freiberufl. Dienstleistungen	<M>	30.740	237.538	421	1.935	6.054	44.126
79	Vermietung v. beweglichen Sachen	<77>	1.169	8.524	21	94	209	1.677
80	Vermittlung und Überlassung v. Arbeitskräften	<78>	351	1.896	15	99	40	345
81	Reisebüros, -veranstalter, Reservierungsdienstl.	<79>	955	7.998	10	34	367	3.544
82	Wach- und Sicherheitsdienste, Detekteien	<80>	152	1.183	2	21	29	178
83	Gebäudebetreuung, Garten- u. Landschaftsbau	<81>	1.822	19.023	185	1.536	697	7.954
84	Erbr. v. sonst. wirtschaftl. Dienstleist. a.n.g.	<82>	2.185	15.964	31	209	607	4.989
85	Erbr. v. sonst. wirtschaftl. Dienstleist.	<N>	6.634	54.588	264	1.993	1.949	18.687
86	Öffentl. Verwalt., Verteidigung, Sozialvers.	<O/84>	140	630	-	-	6	39
87	Erziehung und Unterricht	<P/85>	4.682	35.780	26	114	2.306	18.829
88	Gesundheitswesen	<86>	6.054	61.142	12	61	4.878	49.940
89	Heime	<87>	76	560	1	20	22	211
90	Sozialwesen	<88>	877	8.573	4	21	515	5.088
91	Gesundheits- und Sozialwesen	<Q>	7.007	70.275	17	102	5.415	55.239
92	Kreative, künstler., unterhaltende Tätigkeiten	<90>	8.463	70.089	81	434	3.538	27.452
93	Bibliotheken, Museen, botan. u. zoolog. Gärten	<91>	81	663	2	15	15	59
94	Spiel-, Wett- und Lotteriewesen	<92>	123	895	1	12	22	266
95	Dienstleist. d. Sports, d. Unterhaltung u. Erholung	<93>	1.868	15.615	16	93	695	6.666
96	Kunst, Unterhaltung und Erholung	<R>	10.535	87.262	100	554	4.270	34.443
97	Interessenvertretungen, kirchl. Vereinigungen	<94>	960	G	G	G	G	G
98	Rep. v. EDV-Geräten u. Gebrauchsgütern	<95>	435	G	G	G	G	G
99	Erbr. v. sonst. überwiegend pers. Dienstleistg.	<96>	4.287	46.636	26	158	2.284	27.150
100	Erbringung v. sonst. Dienstleistg.	<S>	5.682	59.601	32	191	2.720	31.422
101	Nicht zuordenbar		181	1.621	1	2	86	864
102	I N S G E S A M T		215.610	1.862.250	3.400	20.351	47.827	426.248

Umsatzsteuerstatistik 2013

8.1 Ausgewählte Merkmale nach Wirtschaftsabteilungen der ÖNACE 2008 und Umsatzstufen

darunter gem. § 6 Abs. 1 Z. 1 in Verbindung mit § 7 Ausfuhrlieferungen		darunter gem. Art. 6 Abs. 1 Z. 1 u. 2 innergemeinschaftliche Lieferungen		Steuerpflichtiger Umsatz		darunter versteuert mit 20 % (Normalsteuersatz)		darunter versteuert mit 10 % (ermäßigter Steuersatz)		Zeile
Fälle	1.000 EUR	Fälle	1.000 EUR	Fälle	1.000 EUR	Fälle	1.000 EUR	Fälle	1.000 EUR	
bis unter 22.000 EUR										
7	48	13	60	228	1.863	217	1.687	27	168	53
-	-	1	1	107	1.257	104	1.190	10	67	54
32	124	29	121	4.926	34.943	1.856	13.664	3.624	21.248	55
16	13	2	5	4.368	51.316	2.704	13.068	3.542	38.120	56
19	54	12	59	3.584	38.876	3.200	25.130	2.142	11.921	57
35	67	14	64	7.952	90.192	5.904	38.198	5.684	50.041	58
23	38	44	63	318	2.215	264	1.493	166	722	59
32	117	44	129	955	8.621	916	7.607	179	1.014	60
-	-	-	-	27	210	24	125	6	85	61
2	29	1	0	57	533	56	498	8	35	62
69	216	110	426	3.398	28.430	3.316	26.532	311	1.877	63
41	99	46	135	1.716	13.703	1.677	13.014	127	670	64
167	499	245	753	6.471	53.712	6.253	49.269	797	4.403	65
-	-	-	-	888	8.086	757	5.622	324	2.462	66
-	-	-	-	49	227	41	127	18	100	67
-	-	-	-	1.855	13.296	1.637	9.569	500	3.693	68
-	-	-	-	2.792	21.609	2.435	15.318	842	6.255	69
167	325	20	54	54.418	590.953	38.045	221.152	39.897	369.156	70
7	22	11	22	2.228	20.595	2.119	17.880	380	2.687	71
99	319	87	266	5.967	57.114	5.645	49.499	1.061	7.565	72
57	267	69	422	4.149	38.889	3.967	35.106	568	3.734	73
11	28	10	36	470	3.773	434	3.112	97	652	74
69	203	125	400	4.965	41.574	4.545	37.463	760	4.072	75
82	232	112	357	3.175	26.996	3.038	24.080	503	2.916	76
3	6	-	-	262	2.535	248	1.948	119	579	77
328	1.077	414	1.503	21.216	191.476	19.996	169.088	3.488	22.205	78
9	29	25	128	740	6.754	695	5.808	137	914	79
1	1	1	0	179	1.452	170	1.299	22	151	80
10	47	12	37	504	4.419	413	3.253	214	1.154	81
3	2	4	16	106	984	101	892	11	92	82
4	6	5	24	940	9.533	900	8.576	144	904	83
18	79	21	87	1.332	10.765	1.239	9.394	223	1.364	84
45	164	68	292	3.801	33.907	3.518	29.222	751	4.579	85
-	-	-	-	55	590	43	363	25	228	86
29	80	22	52	1.945	16.837	1.734	12.886	566	3.917	87
18	73	13	11	1.465	11.141	1.232	7.034	582	4.090	88
1	0	-	-	29	329	20	141	17	188	89
5	28	5	4	360	3.464	329	2.916	85	548	90
24	101	18	15	1.854	14.934	1.581	10.091	684	4.826	91
111	299	108	311	4.973	42.204	3.182	18.270	3.276	23.925	92
3	0	3	8	60	589	44	315	41	271	93
-	-	1	13	67	616	65	540	11	77	94
13	50	12	42	953	8.856	868	7.314	280	1.533	95
127	349	124	374	6.053	52.265	4.159	26.439	3.608	25.806	96
G	G	G	G	G	G	G	G	G	G	97
G	G	G	G	G	G	G	G	G	G	98
17	49	21	87	1.887	19.327	1.840	17.706	296	1.615	99
35	84	35	114	2.770	27.988	2.594	24.190	622	3.757	100
-	-	1	1	90	754	67	419	42	330	101
1.658	5.225	2.104	7.959	147.684	1.415.652	115.088	810.850	69.814	584.326	102

Umsatzsteuerstatistik 2013

8.1 Ausgewählte Merkmale nach Wirtschaftsabteilungen der ÖNACE 2008 und Umsatzstufen

Zeile	Wirtschaftsabteilungen der ÖNACE 2008	Innergemein- schaftlicher Erwerb		darunter steuerpflichtig				
				versteuert mit 20 %		versteuert mit 10 %		
		Fälle	1.000 EUR	Fälle	1.000 EUR	Fälle	1.000 EUR	
bis unter 22.000 EUR								
53	Lagerei, Erbr. sonst. Dienstleist. f. d. Verkehr	<52>	49	1.373	45	1.332	8	35
54	Post-, Kurier- u.. Expressdienste	<53>	13	18	12	14	2	4
55	Verkehr und Lagerei	<H>	199	3.314	187	3.202	17	54
56	Beherbergung	<55>	228	1.336	211	1.250	32	28
57	Gastronomie	<56>	397	1.867	322	1.681	137	183
58	Beherbergung und Gastronomie	<I>	625	3.203	533	2.931	169	211
59	Verlagswesen	<58>	65	185	58	152	24	32
60	Herst., Verleih, Vertrieb v. Filmen; Kinos u.a.	<59>	337	953	324	901	57	13
61	Rundfunkveranstalter	<60>	6	19	6	18	2	0
62	Telekommunikation	<61>	14	48	12	47	2	2
63	Erbr. v. Dienstleist. d. Informationstechnologie	<62>	1.077	3.229	1.024	3.111	188	39
64	Informationsdienstleistungen	<63>	441	757	417	687	55	14
65	Information und Kommunikation	<J>	1.940	5.191	1.841	4.916	328	100
66	Erbr. v. Finanzdienstleistungen	<64>	165	13.646	151	13.368	25	116
67	Versicherungswesen (ohne Sozialversicherung)	<65>	20	212	18	210	7	3
68	damit verb. Tätigkeiten	<66>	266	849	250	777	36	32
69	Finanz- u. Versicherungsdienstleist.	<K>	451	14.707	419	14.355	68	151
70	Grundstücks- und Wohnungswesen	<L/68>	943	8.946	876	8.451	69	220
71	Rechts-, Steuerberatung, Wirtschaftsprüfung	<69>	201	770	192	763	21	7
72	Verwaltung v. Unternehmen, Unternehmensberat.	<70>	907	5.002	795	4.805	226	121
73	Architektur- u. Ingenieurbüros	<71>	591	5.964	502	5.845	131	86
74	Forschung und Entwicklung	<72>	120	8.557	109	8.440	32	113
75	Werbung und Marktforschung	<73>	894	10.840	828	10.562	122	203
76	Sonstige freiberufliche Tätigkeiten	<74>	732	7.494	695	7.388	97	42
77	Veterinärwesen	<75>	55	141	44	118	25	23
78	Erbr. v. freiberufl. Dienstleistungen	<M>	3.500	38.768	3.165	37.921	654	595
79	Vermietung v. beweglichen Sachen	<77>	163	6.968	154	6.936	12	18
80	Vermittlung und Überlassung v. Arbeitskräften	<78>	30	121	28	120	2	0
81	Reisebüros, -veranstalter, Reservierungsdienstl.	<79>	91	533	84	519	13	6
82	Wach- und Sicherheitsdienste, Detekteien	<80>	16	58	15	54	6	4
83	Gebäudebetreuung, Garten- u. Landschaftsbau	<81>	104	519	93	263	18	256
84	Erbr. v. sonst. wirtschaftl. Dienstleist. a.n.g.	<82>	181	865	171	818	21	42
85	Erbr. v. sonst. wirtschaftl. Dienstleist.	<N>	585	9.064	545	8.710	72	326
86	Öffentl. Verwalt., Verteidigung, Sozialvers.	<O/84>	77	19.315	73	18.695	60	620
87	Erziehung und Unterricht	<P/85>	722	7.123	616	6.444	436	666
88	Gesundheitswesen	<86>	188	815	172	763	39	33
89	Heime	<87>	7	36	6	26	2	10
90	Sozialwesen	<88>	71	278	62	270	24	8
91	Gesundheits- und Sozialwesen	<Q>	266	1.129	240	1.059	65	51
92	Kreative, künstler., unterhaltende Tätigkeiten	<90>	797	1.276	730	1.216	134	40
93	Bibliotheken, Museen, botan. u. zoolog. Gärten	<91>	23	481	21	352	6	127
94	Spiel-, Wett- und Lotteriewesen	<92>	15	2.845	15	2.844	-	-
95	Dienstleist. d. Sports, d. Unterhaltung u. Erholung	<93>	233	2.160	224	1.684	21	20
96	Kunst, Unterhaltung und Erholung	<R>	1.068	6.762	990	6.096	161	187
97	Interessenvertretungen, kirchl. Vereinigungen	<94>	108	G	G	G	G	G
98	Rep. v. EDV-Geräten u. Gebrauchsgütern	<95>	70	G	G	G	G	G
99	Erbr. v. sonst. überwiegend pers. Dienstleistg.	<96>	522	1.403	489	1.315	78	63
100	Erbringung v. sonst. Dienstleistg.	<S>	700	3.003	645	2.379	116	590
101	Nicht zuordenbar		3	5	2	3	1	2
102	I N S G E S A M T		18.808	279.236	17.324	244.567	3.353	26.749

Umsatzsteuerstatistik 2013

8.1 Ausgewählte Merkmale nach Wirtschaftsabteilungen der ÖNACE 2008 und Umsatzstufen

Umsatzsteuer (brutto)	Erwerbsteuer	Abziehbare Vorsteuer insgesamt	darunter Einfuhr- umsatzsteuer		darunter aus innergemein- schaftlichem Erwerb		Zahllast Gutschrift (-) (Saldo)		Zeile
			Fälle	1.000 EUR	Fälle	1.000 EUR	Fälle	1.000 EUR	
bis unter 22.000 EUR									
15.440	270	-28.578	20	-96	46	-264	397	-12.943	53
262	3	-216	-	-	13	-3	129	49	54
22.532	646	-53.705	39	-194	184	-630	5.694	-30.600	55
6.925	260	-26.230	12	-40	211	-248	4.829	-19.054	56
6.809	355	-11.612	21	-60	372	-338	4.437	-4.434	57
13.734	615	-37.842	33	-100	583	-586	9.266	-23.488	58
809	33	-1.509	5	-2	58	-31	424	-668	59
1.893	182	-2.617	31	-17	323	-172	1.101	-555	60
81	4	-77	1	0	6	-4	47	2	61
322	10	-710	2	-27	14	-10	95	-380	62
12.136	626	-20.347	81	-127	1.026	-603	4.401	-7.602	63
4.303	140	-5.375	21	-10	416	-134	2.164	-943	64
19.544	995	-30.635	141	-183	1.843	-954	8.232	-10.146	65
59.707	2.685	-80.530	12	-211	129	-2.526	2.378	-18.648	66
1.442	42	-555	-	-	2	-3	67	929	67
5.013	159	-4.610	9	-2	141	-84	2.202	555	68
66.162	2.886	-85.695	21	-213	272	-2.613	4.647	-17.164	69
85.062	1.757	-299.700	91	-230	860	-1.508	59.417	-213.101	70
4.001	153	-3.655	9	-2	191	-35	2.505	437	71
28.555	975	-49.827	45	-54	855	-838	8.057	-22.832	72
12.435	1.178	-19.916	54	-1.123	559	-1.140	5.250	-6.416	73
7.315	1.699	-22.911	32	-2.925	109	-1.170	713	-13.933	74
11.101	2.133	-14.828	49	-102	837	-2.112	5.705	-1.727	75
6.128	1.482	-6.454	40	-15	679	-256	3.795	1.170	76
449	26	-528	2	0	49	-21	289	-53	77
69.984	7.646	-118.119	231	-4.221	3.279	-5.572	26.314	-43.354	78
4.603	1.391	-10.969	15	-550	153	-1.360	1.029	-5.009	79
402	24	-865	4	-1	26	-15	317	-611	80
1.202	104	-3.032	3	0	86	-101	655	-1.734	81
238	11	-252	1	0	14	-10	136	-19	82
2.463	78	-1.940	3	-1	93	-51	1.154	596	83
4.369	168	-5.998	5	-1	163	-145	1.666	-1.509	84
13.277	1.776	-23.056	31	-553	535	-1.682	4.957	-8.286	85
17.414	3.801	-15.953	-	-	1	0	135	5.262	86
3.770	1.356	-4.188	15	-2	258	-138	2.700	922	87
1.922	156	-3.810	5	-5	139	-90	1.783	-1.732	88
55	6	-127	-	-	3	0	57	-66	89
657	55	-836	2	-1	60	-10	422	-123	90
2.634	217	-4.773	7	-6	202	-100	2.262	-1.921	91
6.304	247	-5.406	47	-11	750	-224	5.439	1.143	92
106	83	-247	2	0	18	-6	70	-59	93
2.312	569	-2.663	1	0	11	-18	109	215	94
2.576	339	-4.670	9	-2	213	-292	1.244	-1.767	95
11.298	1.238	-12.986	59	-13	992	-540	6.862	-468	96
G	G	G	G	G	G	G	G	G	G
G	G	G	G	G	G	G	G	G	G
3.856	269	-4.041	31	-45	464	-254	2.183	33	99
5.557	534	-7.478	46	-73	603	-372	3.229	-1.437	100
121	1	-360	-	-	1	-1	103	-238	101
543.622	51.649	-1.054.974	1.516	-7.235	16.314	-35.259	176.665	-471.550	102

Umsatzsteuerstatistik 2013

8.1 Ausgewählte Merkmale nach Wirtschaftsabteilungen der ÖNACE 2008 und Umsatzstufen

Zeile	Wirtschaftsabteilungen der ÖNACE 2008	Veran- lagungs- fälle	Steuerbarer Umsatz	Reverse Charge-Umsatz		Steuerfreier Umsatz		
			1.000 EUR	Fälle	1.000 EUR	Fälle	1.000 EUR	
22.000 EUR bis unter 70.000 EUR								
1	Landwirtschaft, Jagd	<01>	4.107	169.705	49	643	476	9.088
2	Forstwirtschaft	<02>	731	30.793	50	755	87	1.669
3	Fischerei und Fischzucht	<03>	29	1.121	-	-	7	175
4	Land- und Forstwirtschaft, Fischerei	<A>	4.867	201.619	99	1.398	570	10.932
5	Kohlenbergbau	<05>	1	G	G	G	G	G
6	Gewinnung von Erdöl und Erdgas	<06>	-	-	-	-	-	-
7	Erzbergbau	<07>	-	-	-	-	-	-
8	Gew.v.Steinen u.Erden,sonstiger Bergbau	<08>	50	G	G	G	G	G
9	Erbr. v. Dienstleistungen für den Bergbau	<09>	4	G	G	G	G	G
10	Bergbau, Gewinnung v.Steinen u.Erden		55	2.563	3	3	5	167
11	H.v.Nahrungs-u.Futtermitteln	<10>	464	20.012	5	68	60	830
12	Getränkeherstellung	<11>	83	3.604	2	5	30	276
13	Tabakverarbeitung	<12>	-	-	-	-	-	-
14	Herstellung von Textilien	<13>	166	7.075	5	40	52	679
15	Herstellung von Bekleidung	<14>	285	10.733	1	0	129	2.898
16	Herstellung von Leder(waren) und Schuhen	<15>	48	1.969	-	-	15	289
17	Herst. v. Holz-, Flecht-, Korb- und Korkwaren	<16>	698	30.176	133	2.537	105	1.915
18	Herstellung v. Papier, Pappe und Waren daraus	<17>	14	639	1	8	4	7
19	H. v. Druckerz., Vervielf. v. besp. Datenträgern	<18>	159	6.614	2	46	30	276
20	Kokerei und Mineralölverarbeitung	<19>	-	-	-	-	-	-
21	Herstellung von chemischen Erzeugnissen	<20>	65	2.626	1	19	21	392
22	Herstellung von pharmazeutischen Erzeugnissen	<21>	10	448	-	-	4	8
23	Herstellung von Gummi und Kunststoffwaren	<22>	65	2.640	5	75	22	380
24	H. v. Glas, Keramik, Bearb. v. Steinen u. Erden	<23>	254	10.772	43	923	66	1.258
25	Metallerzeugung und Bearbeitung	<24>	16	773	3	122	4	74
26	Herstellung von Metallerzeugnissen	<25>	679	29.738	157	2.882	124	2.069
27	H. v. EDV-Geräten, elektron. u. opt. Erzeugnissen	<26>	129	5.516	9	144	43	745
28	Herstellung von elektrischen Ausrüstungen	<27>	59	2.694	4	97	17	445
29	Maschinenbau	<28>	133	5.832	21	370	41	588
30	H.v.Kraftwagen und Kraftwagenteilen	<29>	49	2.134	2	3	8	135
31	Sonstiger Fahrzeugbau	<30>	19	683	1	16	4	62
32	Herstellung von Möbeln	<31>	641	28.280	127	1.899	77	1.300
33	Herstellung von sonstigen Waren	<32>	490	20.065	18	124	225	6.137
34	Rep. u. Install. v. Maschinen u. Ausrüstungen	<33>	457	20.085	48	958	79	1.356
35	Herstellung von Waren	<C>	4.983	213.108	588	10.336	1.160	22.119
36	Energieversorgung	<35>	517	21.596	4	81	54	416
37	Wasserversorgung	<36>	247	9.808	-	-	15	196
38	Abwasserentsorgung	<37>	134	5.229	12	260	8	156
39	Sammlung, Behandlung, Beseitigung v. Abfällen	<38>	111	4.774	18	414	19	490
40	Beseitig. v. Umweltverschmutzung, Entsorgung	<39>	4	180	2	40	1	3
41	Energie- und Wasserversorgung	<D, E>	1.013	41.587	36	795	97	1.261
42	Hochbau	<41>	2.433	100.249	129	3.294	141	2.260
43	Tiefbau	<42>	151	6.333	48	1.103	15	281
44	Vorbereitende Baustellenarbeiten, Bauinstallation	<43>	6.167	270.736	2.767	69.061	625	12.896
45	Bau	<F>	8.751	377.318	2.944	73.458	781	15.437
46	Handel, Instandhaltung u. Reparatur v. Kfz	<45>	2.172	92.785	99	809	451	8.768
47	Großhandel (ohne Handel mit Kfz)	<46>	5.340	225.257	281	6.297	1.347	25.821
48	Einzelhandel (ohne Handel mit Kfz)	<47>	9.879	414.521	352	6.160	2.225	37.145
49	Handel; Instandhaltung u. Reparatur v. Kfz	<G>	17.391	732.563	732	13.266	4.023	71.734
50	Landverkehr, Transport in Rohrfernleitungen	<49>	4.224	174.182	164	3.198	386	6.036
51	Schifffahrt	<50>	134	4.858	19	484	8	169
52	Luftfahrt	<51>	40	1.666	3	4	18	600

Umsatzsteuerstatistik 2013

8.1 Ausgewählte Merkmale nach Wirtschaftsabteilungen der ÖNACE 2008 und Umsatzstufen

darunter gem. § 6 Abs. 1 Z. 1 in Verbindung mit § 7 Ausfuhrlieferungen		darunter gem. Art. 6 Abs. 1 Z. 1 u. 2 innergemeinschaftliche Lieferungen		Steuerpflichtiger Umsatz		darunter versteuert mit 20 % (Normalsteuersatz)		darunter versteuert mit 10 % (ermäßigter Steuersatz)		Zeile
Fälle	1.000 EUR	Fälle	1.000 EUR	Fälle	1.000 EUR	Fälle	1.000 EUR	Fälle	1.000 EUR	
22.000 EUR bis unter 70.000 EUR										
48	382	73	1.131	3.897	159.974	2.745	49.036	2.728	89.484	1
4	35	14	169	688	28.369	680	25.650	189	2.574	2
1	34	1	7	25	946	21	484	18	461	3
53	451	88	1.307	4.610	189.289	3.446	75.170	2.935	92.519	4
G	G	G	G	G	G	G	G	G	G	5
-	-	-	-	-	-	-	-	-	-	6
-	-	-	-	-	-	-	-	-	-	7
G	G	G	G	G	G	G	G	G	G	8
G	G	G	G	G	G	G	G	G	G	9
-	-	2	82	54	2.392	52	2.172	16	217	10
12	89	22	86	444	19.114	373	7.769	345	11.209	11
8	17	20	119	79	3.323	73	2.733	31	389	12
-	-	-	-	-	-	-	-	-	-	13
12	126	31	243	155	6.356	154	5.861	30	443	14
21	168	15	136	193	7.834	193	7.660	27	175	15
4	10	4	59	40	1.681	39	1.493	12	187	16
17	139	27	196	639	25.724	630	22.920	231	2.795	17
1	6	3	1	14	624	14	624	-	-	18
10	67	22	89	155	6.292	153	5.837	37	455	19
-	-	-	-	-	-	-	-	-	-	20
3	28	14	214	60	2.215	56	1.790	19	425	21
-	-	4	8	10	440	9	409	2	30	22
7	46	15	181	59	2.185	57	2.039	9	143	23
10	55	24	236	217	8.591	213	8.007	38	584	24
2	16	3	19	13	577	13	501	4	76	25
28	260	56	576	620	24.787	619	24.232	59	554	26
19	225	26	315	120	4.627	120	4.520	8	108	27
5	46	13	292	51	2.152	51	2.104	4	48	28
13	221	29	291	127	4.874	124	4.673	15	165	29
-	-	6	80	46	1.997	46	1.931	4	66	30
2	18	4	44	19	604	19	601	1	4	31
12	69	21	142	603	25.081	601	23.868	104	1.201	32
47	248	50	530	363	13.804	356	12.882	79	922	33
24	321	40	428	430	17.771	428	17.402	42	329	34
257	2.175	449	4.285	4.457	180.653	4.341	159.856	1.101	20.308	35
4	63	3	19	509	21.100	505	19.856	80	1.170	36
3	30	1	27	242	9.611	111	1.011	225	8.601	37
1	0	1	1	127	4.812	62	1.148	102	3.663	38
4	69	5	173	97	3.870	88	2.540	45	1.330	39
-	-	1	3	4	138	4	138	-	-	40
12	162	11	223	979	39.531	770	24.693	452	14.764	41
12	205	5	55	2.357	94.695	1.994	34.143	1.851	60.482	42
3	74	5	28	133	4.950	132	4.700	14	247	43
93	706	82	752	5.358	188.779	5.332	181.425	570	7.184	44
108	985	92	835	7.848	288.424	7.458	220.268	2.435	67.913	45
87	1.109	128	1.333	1.974	83.208	1.970	80.789	228	2.393	46
395	5.897	711	10.901	4.903	193.139	4.782	174.613	1.063	18.298	47
544	3.429	690	5.843	8.969	371.216	8.643	301.192	3.360	69.481	48
1.026	10.435	1.529	18.077	15.846	647.563	15.395	556.594	4.651	90.172	49
58	456	57	750	4.055	164.948	3.290	74.564	2.550	90.345	50
-	-	-	-	131	4.205	35	901	116	3.304	51
3	21	-	-	32	1.062	31	845	10	217	52

Umsatzsteuerstatistik 2013

8.1 Ausgewählte Merkmale nach Wirtschaftsabteilungen der ÖNACE 2008 und Umsatzstufen

Zeile	Wirtschaftsabteilungen der ÖNACE 2008	Inneregemeinschaftlicher Erwerb		darunter steuerpflichtig				
				versteuert mit 20 %		versteuert mit 10 %		
		Fälle	1.000 EUR	Fälle	1.000 EUR	Fälle	1.000 EUR	
22.000 EUR bis unter 70.000 EUR								
1	Landwirtschaft, Jagd	<01>	650	8.920	537	5.647	221	2.978
2	Forstwirtschaft	<02>	114	521	106	476	12	20
3	Fischerei und Fischzucht	<03>	10	48	8	37	4	10
4	Land- und Forstwirtschaft, Fischerei	<A>	774	9.489	651	6.160	237	3.008
5	Kohlenbergbau	<05>	G	G	G	G	G	G
6	Gewinnung von Erdöl und Erdgas	<06>	-	-	-	-	-	-
7	Erzbergbau	<07>	-	-	-	-	-	-
8	Gew.v.Steinen u.Erden,sonstiger Bergbau	<08>	G	G	G	G	G	G
9	Erbr. v. Dienstleistungen für den Bergbau	<09>	G	G	G	G	G	G
10	Bergbau, Gewinnung v.Steinen u.Erden		5	29	5	29	-	-
11	H.v.Nahrungs-u.Futtermitteln	<10>	146	1.189	119	720	71	465
12	Getränkeherstellung	<11>	43	451	40	425	8	26
13	Tabakverarbeitung	<12>	-	-	-	-	-	-
14	Herstellung von Textilien	<13>	93	638	90	599	3	1
15	Herstellung von Bekleidung	<14>	139	663	137	661	18	2
16	Herstellung von Leder(waren) und Schuhen	<15>	25	154	25	154	1	0
17	Herst. v. Holz-, Flecht-, Korb- und Korkwaren	<16>	191	655	186	635	8	8
18	Herstellung v. Papier, Pappe und Waren daraus	<17>	9	46	9	46	1	0
19	H. v. Druckerz., Vervielf. v. besp. Datenträgern	<18>	64	528	62	521	8	2
20	Kokerei und Mineralölverarbeitung	<19>	-	-	-	-	-	-
21	Herstellung von chemischen Erzeugnissen	<20>	34	2.308	33	2.286	6	22
22	Herstellung von pharmazeutischen Erzeugnissen	<21>	4	26	4	26	-	-
23	Herstellung von Gummi und Kunststoffwaren	<22>	36	334	35	309	2	25
24	H. v. Glas, Keramik, Bearb. v. Steinen u. Erden	<23>	106	453	105	446	4	7
25	Metallerzeugung und Bearbeitung	<24>	4	15	4	14	1	0
26	Herstellung von Metallerzeugnissen	<25>	278	1.805	273	1.784	8	1
27	H. v. EDV-Geräten, elektron. u. opt. Erzeugnissen	<26>	82	745	79	713	6	0
28	Herstellung von elektrischen Ausrüstungen	<27>	27	244	26	199	-	-
29	Maschinenbau	<28>	62	757	61	749	3	8
30	H.v.Kraftwagen und Kraftwagenteilen	<29>	17	132	17	132	-	-
31	Sonstiger Fahrzeugbau	<30>	12	106	11	106	-	-
32	Herstellung von Möbeln	<31>	197	749	193	737	13	1
33	Herstellung von sonstigen Waren	<32>	240	1.411	236	1.358	27	5
34	Rep. u. Install. v. Maschinen u. Ausrüstungen	<33>	204	2.033	201	1.927	9	4
35	Herstellung von Waren	<C>	2.013	15.442	1.946	14.547	197	577
36	Energieversorgung	<35>	66	2.003	62	1.981	6	22
37	Wasserversorgung	<36>	8	6	8	6	-	-
38	Abwasserentsorgung	<37>	9	29	9	29	-	-
39	Sammlung, Behandlung, Beseitigung v. Abfällen	<38>	21	630	21	629	1	0
40	Beseitig. v. Umweltverschmutzung, Entsorgung	<39>	2	0	2	0	-	-
41	Energie- und Wasserversorgung	<D, E>	106	2.668	102	2.645	7	22
42	Hochbau	<41>	95	662	89	631	8	9
43	Tiefbau	<42>	22	129	22	129	-	-
44	Vorbereitende Baustellenarbeiten, Bauinstallation	<43>	1.370	5.107	1.348	4.982	39	70
45	Bau	<F>	1.487	5.898	1.459	5.742	47	79
46	Handel, Instandhaltung u. Reparatur v. Kfz	<45>	749	6.489	741	6.406	19	14
47	Großhandel (ohne Handel mit Kfz)	<46>	2.066	32.836	1.965	29.840	279	1.977
48	Einzelhandel (ohne Handel mit Kfz)	<47>	4.576	50.619	4.328	44.254	829	5.789
49	Handel; Instandhaltung u. Reparatur v. Kfz	<G>	7.391	89.944	7.034	80.500	1.127	7.780
50	Landverkehr, Transport in Rohrfernleitungen	<49>	409	3.790	395	3.585	21	130
51	Schifffahrt	<50>	8	17	7	11	1	5
52	Luftfahrt	<51>	5	13	5	13	-	-

Umsatzsteuerstatistik 2013

8.1 Ausgewählte Merkmale nach Wirtschaftsabteilungen der ÖNACE 2008 und Umsatzstufen

Umsatzsteuer (brutto)	Erwerbsteuer	Abziehbare Vorsteuer insgesamt	darunter Einfuhr- umsatzsteuer		darunter aus innergemein- schaftlichem Erwerb		Zahllast Gutschrift (-) (Saldo)		Zeile
			Fälle	1.000 EUR	Fälle	1.000 EUR	Fälle	1.000 EUR	
22.000 EUR bis unter 70.000 EUR									
21.402	1.441	-42.428	20	-63	591	-1.290	3.880	-19.594	1
5.430	102	-3.928	1	0	108	-89	692	1.604	2
143	9	-119	1	-2	10	-9	24	33	3
26.975	1.552	-46.475	22	-65	709	-1.388	4.596	-17.957	4
G	G	G	G	G	G	G	G	G	5
-	-	-	-	-	-	-	-	-	6
-	-	-	-	-	-	-	-	-	7
G	G	G	G	G	G	G	G	G	8
G	G	G	G	G	G	G	G	G	9
468	6	-282	-	-	5	-6	54	192	10
2.980	190	-2.523	7	-17	138	-180	446	647	11
656	88	-779	-	-	42	-86	80	-35	12
-	-	-	-	-	-	-	-	-	13
1.231	126	-682	10	-3	89	-124	156	675	14
1.559	132	-815	7	-6	129	-129	205	875	15
317	31	-198	1	0	25	-31	40	150	16
4.923	129	-3.286	7	-12	184	-124	655	1.686	17
125	9	-79	2	-1	9	-9	14	56	18
1.220	104	-624	6	-1	62	-104	155	700	19
-	-	-	-	-	-	-	-	-	20
462	459	-3.009	2	-3	33	-456	62	-2.087	21
85	5	-80	1	-2	4	-5	10	11	22
431	64	-373	3	-5	35	-63	61	122	23
1.730	90	-1.033	4	-2	103	-89	223	787	24
109	3	-41	1	0	4	-3	16	72	25
5.012	357	-3.362	16	-46	270	-351	641	2.187	26
1.111	143	-1.135	21	-36	79	-143	122	118	27
543	40	-981	4	-15	26	-40	55	-407	28
1.006	151	-1.420	11	-24	61	-145	131	-263	29
393	26	-254	1	-42	17	-25	47	166	30
124	21	-100	3	-5	11	-21	19	45	31
5.176	147	-3.826	5	-25	194	-147	609	1.499	32
2.766	272	-1.739	24	-16	227	-268	372	1.298	33
4.240	386	-5.305	27	-31	200	-382	438	-681	34
36.199	2.973	-31.644	163	-292	1.942	-2.925	4.557	7.621	35
4.335	398	-15.030	3	-1	65	-397	514	-10.331	36
1.062	1	-2.114	-	-	8	-1	242	-1.051	37
603	6	-1.574	-	-	9	-6	129	-996	38
689	126	-1.330	3	-262	21	-126	102	-514	39
28	0	-20	-	-	2	0	4	8	40
6.717	531	-20.068	6	-263	105	-530	991	-12.884	41
14.241	131	-16.362	8	-26	91	-130	2.389	-2.107	42
1.736	26	-1.340	1	-2	22	-26	143	247	43
38.605	1.011	-25.161	52	-61	1.341	-991	5.756	14.387	44
54.582	1.168	-42.863	61	-89	1.454	-1.147	8.288	12.527	45
17.704	1.283	-12.345	41	-56	727	-1.257	2.007	6.646	46
43.932	6.168	-44.915	318	-1.380	2.013	-6.077	5.123	5.048	47
69.677	9.458	-52.079	482	-1.175	4.385	-9.208	9.171	27.012	48
131.313	16.909	-109.339	841	-2.611	7.125	-16.542	16.301	38.706	49
24.492	734	-22.169	12	-22	398	-724	4.075	3.058	50
512	3	-556	1	0	8	-3	132	-41	51
227	3	-586	1	0	5	-3	35	-359	52

Umsatzsteuerstatistik 2013

8.1 Ausgewählte Merkmale nach Wirtschaftsabteilungen der ÖNACE 2008 und Umsatzstufen

Zeile	Wirtschaftsabteilungen der ÖNACE 2008	Veran- lagungs- fälle	Steuerbarer Umsatz	Reverse Charge-Umsatz		Steuerfreier Umsatz		
			1.000 EUR	Fälle	1.000 EUR	Fälle	1.000 EUR	
22.000 EUR bis unter 70.000 EUR								
53	Lagerei, Erbr. sonst. Dienstleist. f. d. Verkehr	<52>	208	8.784	5	71	47	1.115
54	Post-, Kurier- u.. Expressdienste	<151>	203	8.263	5	53	23	443
55	Verkehr und Lagerei	<H>	4.809	197.753	196	3.810	482	8.363
56	Beherbergung	<55>	6.150	249.478	16	71	684	14.719
57	Gastronomie	<56>	8.628	383.046	34	306	896	19.682
58	Beherbergung und Gastronomie	<I>	14.778	632.524	50	377	1.580	34.401
59	Verlagswesen	<58>	293	12.005	4	8	105	1.428
60	Herst., Verleih, Vertrieb v. Filmen; Kinos u.a.	<59>	1.207	51.258	28	226	186	2.264
61	Rundfunkveranstalter	<60>	36	1.471	1	32	9	203
62	Telekommunikation	<61>	71	2.826	6	97	15	286
63	Erbr. v. Dienstleist. d. Informationstechnologie	<62>	3.474	148.762	119	2.328	556	8.667
64	Informationsdienstleistungen	<63>	1.638	70.122	67	1.369	237	4.085
65	Information und Kommunikation	<J>	6.719	286.444	225	4.060	1.108	16.933
66	Erbr. v. Finanzdienstleistungen	<64>	890	37.926	22	618	-	-
67	Versicherungswesen (ohne Sozialversicherung)	<65>	13	507	1	9	-	-
68	damit verb. Tätigkeiten	<66>	869	35.041	17	380	-	-
69	Finanz- u. Versicherungsdienstleist.	<K>	1.772	73.474	40	1.007	-	-
70	Grundstücks- und Wohnungswesen	<L/68>	46.013	1.819.359	75	850	4.250	87.094
71	Rechts-, Steuerberatung, Wirtschaftsprüfung	<69>	3.186	141.122	27	228	350	6.167
72	Verwaltung v. Unternehmen, Unternehmensberat.	<70>	7.982	342.261	154	3.390	1.296	23.679
73	Architektur- u. Ingenieurbüros	<71>	5.890	253.060	153	3.023	572	10.085
74	Forschung und Entwicklung	<72>	462	18.229	13	261	161	3.743
75	Werbung und Marktforschung	<73>	4.563	190.414	196	3.709	698	10.692
76	Sonstige freiberufliche Tätigkeiten	<74>	3.615	145.975	105	1.557	782	14.692
77	Veterinärwesen	<75>	536	24.442	2	0	75	1.476
78	Erbr. v. freiberufl. Dienstleistungen	<M>	26.234	1.115.503	650	12.168	3.934	70.534
79	Vermietung v. beweglichen Sachen	<77>	776	32.357	41	729	135	2.960
80	Vermittlung und Überlassung v. Arbeitskräften	<78>	187	7.943	32	995	32	750
81	Reisebüros, -veranstalter, Reservierungsdienstl.	<79>	548	21.154	27	247	212	4.896
82	Wach- und Sicherheitsdienste, Detekteien	<80>	101	4.166	3	46	18	465
83	Gebäudebetreuung, Garten- u. Landschaftsbau	<81>	1.836	76.242	443	9.319	299	7.276
84	Erbr. v. sonst. wirtschaftl. Dienstleist. a.n.g.	<82>	1.098	44.155	56	1.037	237	5.283
85	Erbr. v. sonst. wirtschaftl. Dienstleist.	<N>	4.546	186.017	602	12.373	933	21.630
86	Öffentl. Verwalt., Verteidigung, Sozialvers.	<O/84>	86	3.821	10	16	-	-
87	Erziehung und Unterricht	<P/85>	2.723	106.958	43	913	1.243	31.528
88	Gesundheitswesen	<86>	7.520	318.433	29	360	6.798	261.398
89	Heime	<87>	61	2.870	-	-	11	343
90	Sozialwesen	<88>	729	29.989	6	66	330	9.002
91	Gesundheits- und Sozialwesen	<Q>	8.310	351.292	35	426	7.139	270.743
92	Kreative, künstler., unterhaltende Tätigkeiten	<90>	4.039	154.085	108	1.586	993	19.253
93	Bibliotheken, Museen, botan. u. zoolog. Gärten	<91>	68	2.866	3	54	16	231
94	Spiel-, Wett- und Lotteriewesen	<92>	77	3.301	4	59	22	686
95	Dienstleist. d. Sports, d. Unterhaltung u. Erholung	<93>	1.595	63.494	25	450	487	11.462
96	Kunst, Unterhaltung und Erholung	<R>	5.779	223.746	140	2.149	1.518	31.632
97	Interessenvertretungen, kirchl. Vereinigungen	<94>	742	31.322	5	46	166	3.412
98	Rep. v. EDV-Geräten u. Gebrauchsgütern	<95>	637	24.412	32	244	223	5.669
99	Erbr. v. sonst. überwiegend pers. Dienstleistg.	<96>	5.997	236.185	40	714	2.239	60.043
100	Erbringung v. sonst. Dienstleistg.	<S>	7.376	291.919	77	1.004	2.628	69.124
101	Nicht zuordenbar		41	1.294	3.837	3.819	15	427
102	I N S G E S A M T		166.246	6.858.864	6.548	138.433	31.466	764.061

Umsatzsteuerstatistik 2013

8.1 Ausgewählte Merkmale nach Wirtschaftsabteilungen der ÖNACE 2008 und Umsatzstufen

darunter gem. § 6 Abs. 1 Z. 1 in Verbindung mit § 7 Ausfuhrlieferungen		darunter gem. Art. 6 Abs. 1 Z. 1 u. 2 innergemeinschaftliche Lieferungen		Steuerpflichtiger Umsatz		darunter versteuert mit 20 % (Normalsteuersatz)		darunter versteuert mit 10 % (ermäßigter Steuersatz)		Zeile
Fälle	1.000 EUR	Fälle	1.000 EUR	Fälle	1.000 EUR	Fälle	1.000 EUR	Fälle	1.000 EUR	
22.000 EUR bis unter 70.000 EUR										
8	109	13	203	190	7.598	184	6.826	37	772	53
4	4	1	1	187	7.768	187	7.637	10	132	54
73	590	71	954	4.595	185.581	3.727	90.773	2.723	94.770	55
55	306	10	128	5.665	234.689	4.573	52.277	5.267	181.818	56
94	216	22	112	7.979	363.058	7.797	228.097	6.901	131.950	57
149	522	32	240	13.644	597.747	12.370	280.374	12.168	313.768	58
35	122	58	601	270	10.569	254	7.765	140	2.804	59
53	327	82	405	1.167	48.767	1.155	44.870	270	3.893	60
2	1	1	1	29	1.235	24	886	12	349	61
1	1	2	47	60	2.443	59	2.306	14	137	62
141	1.564	199	1.994	3.311	137.767	3.283	131.127	369	6.638	63
45	488	69	528	1.550	64.668	1.546	62.848	150	1.819	64
277	2.503	411	3.576	6.387	265.449	6.321	249.802	955	15.640	65
-	-	-	-	883	37.307	837	29.060	421	8.222	66
-	-	-	-	13	498	13	471	2	27	67
-	-	-	-	867	34.661	817	27.117	332	7.422	68
-	-	-	-	1.763	72.466	1.667	56.648	755	15.671	69
200	1.316	33	322	43.917	1.731.414	37.902	693.998	35.858	1.035.991	70
26	47	13	80	3.028	134.728	3.005	126.335	545	8.319	71
158	2.105	141	1.859	7.576	315.192	7.483	292.643	1.427	22.398	72
83	882	93	1.317	5.643	239.952	5.598	229.175	738	10.673	73
21	272	18	247	371	14.225	365	12.762	75	1.463	74
155	1.401	250	2.156	4.314	176.013	4.206	166.999	603	8.938	75
131	1.191	147	1.164	3.225	129.727	3.187	121.603	577	8.080	76
7	15	4	2	497	22.966	493	16.223	389	6.720	77
581	5.913	666	6.825	24.654	1.032.803	24.337	965.740	4.354	66.591	78
21	271	42	726	709	28.668	689	25.327	182	2.916	79
3	64	8	90	165	6.199	162	5.851	23	579	80
31	455	8	46	429	16.011	405	11.856	237	914	81
-	-	5	79	89	3.654	89	3.581	6	151	82
21	155	13	116	1.536	59.647	1.523	56.210	287	1.154	83
27	278	35	295	952	37.835	932	34.713	165	92	84
103	1.223	111	1.352	3.880	152.014	3.800	137.538	900	5.806	85
-	-	-	-	86	3.805	71	1.052	71	2.753	86
38	409	48	280	1.943	74.517	1.864	64.614	588	9.859	87
58	1.067	19	108	3.163	56.674	2.870	41.982	1.121	14.679	88
-	-	-	-	54	2.527	42	849	39	1.678	89
9	102	6	20	560	20.921	527	16.997	182	3.924	90
67	1.169	25	128	3.777	80.122	3.439	59.828	1.342	20.281	91
145	1.106	152	1.173	3.480	133.246	2.854	72.063	2.145	61.133	92
4	69	5	42	63	2.582	61	1.714	41	868	93
2	19	1	26	74	2.556	73	2.311	19	245	94
32	153	39	256	1.240	51.581	1.204	43.776	509	7.771	95
183	1.347	197	1.497	4.857	189.965	4.192	119.864	2.714	70.017	96
18	104	24	86	672	27.864	603	17.835	416	9.998	97
18	150	12	40	444	18.500	444	18.161	37	334	98
76	349	45	297	4.025	175.428	4.007	168.306	649	6.895	99
112	603	81	423	5.141	221.792	5.054	204.302	1.102	17.227	100
-	-	-	-	27	844	22	625	12	219	101
3.239	29.804	3.846	40.401	148.465	5.956.371	136.228	3.963.906	75.132	1.962.799	102

Umsatzsteuerstatistik 2013

8.1 Ausgewählte Merkmale nach Wirtschaftsabteilungen der ÖNACE 2008 und Umsatzstufen

Zeile	Wirtschaftsabteilungen der ÖNACE 2008	Innergemein- schaftlicher Erwerb		darunter steuerpflichtig				
				versteuert mit 20 %		versteuert mit 10 %		
		Fälle	1.000 EUR	Fälle	1.000 EUR	Fälle	1.000 EUR	
22.000 EUR bis unter 70.000 EUR								
53	Lagerei, Erbr. sonst. Dienstleist. f. d. Verkehr	<52>	38	307	36	205	6	66
54	Post-, Kurier- u.. Expressdienste	<53>	22	38	22	38	1	0
55	Verkehr und Lagerei	<H>	482	4.165	465	3.852	29	201
56	Beherbergung	<55>	851	2.731	766	2.273	149	170
57	Gastronomie	<56>	1.446	5.789	1.166	3.232	630	2.440
58	Beherbergung und Gastronomie	<I>	2.297	8.520	1.932	5.505	779	2.610
59	Verlagswesen	<58>	81	535	67	317	24	194
60	Herst., Verleih, Vertrieb v. Filmen; Kinos u.a.	<59>	520	2.056	502	1.896	70	43
61	Rundfunkveranstalter	<60>	8	28	8	22	2	5
62	Telekommunikation	<61>	17	104	17	104	1	0
63	Erbr. v. Dienstleist. d. Informationstechnologie	<62>	1.220	3.521	1.172	3.423	217	52
64	Informationsdienstleistungen	<63>	510	1.419	475	1.348	87	24
65	Information und Kommunikation	<J>	2.356	7.663	2.241	7.110	401	318
66	Erbr. v. Finanzdienstleistungen	<64>	119	2.352	111	1.530	19	102
67	Versicherungswesen (ohne Sozialversicherung)	<65>	3	93	3	93	-	-
68	damit verb. Tätigkeiten	<66>	146	1.283	136	1.120	26	154
69	Finanz- u. Versicherungsdienstleist.	<K>	268	3.728	250	2.743	45	256
70	Grundstücks- und Wohnungswesen	<L/68>	1.233	6.447	1.114	5.599	127	239
71	Rechts-, Steuerberatung, Wirtschaftsprüfung	<69>	363	288	345	278	42	7
72	Verwaltung v. Unternehmen, Unternehmensberat.	<70>	1.023	3.260	905	2.982	288	167
73	Architektur- u. Ingenieurbüros	<71>	1.062	2.565	926	2.445	261	54
74	Forschung und Entwicklung	<72>	74	2.510	68	2.481	25	25
75	Werbung und Marktforschung	<73>	1.334	6.599	1.268	5.461	199	677
76	Sonstige freiberufliche Tätigkeiten	<74>	955	3.521	909	3.336	158	128
77	Veterinärwesen	<75>	176	418	128	323	91	94
78	Erbr. v. freiberufl. Dienstleistungen	<M>	4.987	19.161	4.549	17.306	1.064	1.152
79	Vermietung v. beweglichen Sachen	<77>	241	2.054	231	1.954	21	7
80	Vermittlung und Überlassung v. Arbeitskräften	<78>	27	22	23	16	5	3
81	Reisebüros, -veranstalter, Reservierungsdienstl.	<79>	113	582	104	512	20	63
82	Wach- und Sicherheitsdienste, Detekteien	<80>	16	48	15	48	3	0
83	Gebäudebetreuung, Garten- u. Landschaftsbau	<81>	273	1.080	258	982	33	76
84	Erbr. v. sonst. wirtschaftl. Dienstleist. a.n.g.	<82>	170	576	157	515	21	29
85	Erbr. v. sonst. wirtschaftl. Dienstleist.	<N>	840	4.362	788	4.027	103	178
86	Öffentl. Verwalt., Verteidigung, Sozialvers.	<O/84>	3	15	3	15	1	0
87	Erziehung und Unterricht	<P/85>	503	5.851	458	5.349	137	495
88	Gesundheitswesen	<86>	478	1.673	430	1.408	157	237
89	Heime	<87>	5	1	5	1	1	0
90	Sozialwesen	<88>	113	297	105	207	39	89
91	Gesundheits- und Sozialwesen	<Q>	596	1.971	540	1.616	197	326
92	Kreative, künstler., unterhaltende Tätigkeiten	<90>	934	2.043	885	1.973	149	64
93	Bibliotheken, Museen, botan. u. zoolog. Gärten	<91>	31	167	29	150	7	16
94	Spiel-, Wett- und Lotteriewesen	<92>	14	98	13	69	2	29
95	Dienstleist. d. Sports, d. Unterhaltung u. Erholung	<93>	418	2.521	404	2.378	62	122
96	Kunst, Unterhaltung und Erholung	<R>	1.397	4.829	1.331	4.570	220	231
97	Interessenvertretungen, kirchl. Vereinigungen	<94>	126	449	103	263	48	176
98	Rep. v. EDV-Geräten u. Gebrauchsgütern	<95>	247	973	245	953	14	2
99	Erbr. v. sonst. überiegend pers. Dienstleistg.	<96>	1.906	5.353	1.846	4.995	251	315
100	Erbringung v. sonst. Dienstleistg.	<S>	2.279	6.775	2.194	6.211	313	493
101	Nicht zuordenbar		1	0	1	0	-	-
102	I N S G E S A M T		29.018	196.953	27.063	173.525	5.031	17.971

Umsatzsteuerstatistik 2013

8.1 Ausgewählte Merkmale nach Wirtschaftsabteilungen der ÖNACE 2008 und Umsatzstufen

Umsatzsteuer (brutto)	Erwerbsteuer	Abziehbare Vorsteuer insgesamt	darunter Einfuhr- umsatzsteuer		darunter aus innergemein- schaftlichem Erwerb		Zahllast Gutschrift (-) (Saldo)		Zeile
			Fälle	1.000 EUR	Fälle	1.000 EUR	Fälle	1.000 EUR	
22.000 EUR bis unter 70.000 EUR									
8.189	48	-9.569	6	-10	38	-47	196	-1.329	53
1.560	8	-572	2	-1	22	-8	189	995	54
34.980	796	-33.452	22	-33	471	-785	4.627	2.324	55
29.107	526	-35.576	9	-16	833	-471	5.721	-5.945	56
59.378	911	-46.166	34	-150	1.406	-888	8.034	14.117	57
88.485	1.437	-81.742	43	-166	2.239	-1.359	13.755	8.172	58
2.049	83	-1.625	7	-1	78	-83	274	500	59
9.506	391	-4.078	53	-13	510	-389	1.172	5.698	60
231	5	-394	1	0	8	-5	28	-159	61
514	21	-435	2	0	14	-11	64	100	62
29.445	690	-13.457	74	-26	1.179	-671	3.352	16.661	63
13.682	272	-6.013	24	-7	488	-265	1.564	7.934	64
55.427	1.462	-26.002	161	-47	2.277	-1.424	6.454	30.734	65
9.546	317	-15.959	6	-29	56	-288	888	-6.120	66
146	19	-82	-	-	2	-1	13	82	67
6.489	239	-4.263	4	-25	128	-212	869	2.437	68
16.181	575	-20.304	10	-54	186	-501	1.770	-3.601	69
244.253	1.250	-295.011	53	-286	1.179	-1.143	44.096	-50.293	70
26.164	56	-7.375	10	-5	350	-52	3.036	18.844	71
67.611	614	-33.852	57	-95	984	-528	7.656	34.371	72
49.380	495	-21.265	67	-63	1.025	-460	5.677	28.281	73
4.072	499	-5.249	17	-24	70	-495	382	-682	74
35.592	1.166	-18.676	79	-127	1.301	-1.149	4.362	18.030	75
25.810	680	-10.740	56	-53	921	-667	3.279	15.746	76
3.930	74	-2.266	1	0	172	-64	499	1.738	77
212.559	3.584	-99.423	287	-367	4.823	-3.415	24.891	116.328	78
5.946	409	-5.581	18	-28	234	-393	731	766	79
1.242	3	-586	1	-7	25	-3	174	669	80
3.004	109	-5.005	4	-6	112	-109	440	-1.885	81
733	10	-229	2	0	16	-10	92	513	82
11.801	207	-5.599	8	-3	268	-201	1.589	6.395	83
7.438	106	-3.295	13	-37	161	-101	971	4.227	84
30.164	844	-20.295	46	-81	816	-817	3.997	10.685	85
488	3	-1.037	-	-	2	-3	85	-546	86
14.549	1.120	-7.910	21	-15	472	-228	1.991	7.764	87
9.936	305	-5.746	10	-9	365	-213	3.320	4.493	88
339	0	-1.813	-	-	4	0	54	-1.475	89
3.816	50	-2.067	2	-1	105	-46	566	1.795	90
14.091	355	-9.626	12	-10	474	-259	3.940	4.813	91
20.791	401	-9.678	57	-35	903	-383	3.525	11.513	92
443	32	-1.001	1	0	30	-32	64	-526	93
553	17	-475	1	0	14	-17	74	94	94
9.760	488	-7.623	25	-33	406	-472	1.262	2.412	95
31.547	938	-18.777	84	-68	1.353	-904	4.925	13.493	96
4.759	71	-5.999	6	-1	116	-64	674	-1.169	97
3.686	191	-1.988	13	-5	236	-188	463	1.888	98
34.577	1.034	-15.928	62	-40	1.800	-995	4.159	19.663	99
43.022	1.296	-23.915	81	-46	2.152	-1.247	5.296	20.382	100
148	-	-38	-	-	1	0	29	109	101
1.042.149	36.796	-888.202	1.913	-4.497	27.785	-34.621	150.643	188.566	102

Umsatzsteuerstatistik 2013

8.1 Ausgewählte Merkmale nach Wirtschaftsabteilungen der ÖNACE 2008 und Umsatzstufen

Zeile	Wirtschaftsabteilungen der ÖNACE 2008	Veran- lagungs- fälle	Steuerbarer Umsatz	Reverse Charge-Umsatz		Steuerfreier Umsatz		
			1.000 EUR	Fälle	1.000 EUR	Fälle	1.000 EUR	
70.000 EUR bis unter 300.000 EUR								
1	Landwirtschaft, Jagd	<01>	3.953	561.167	132	1.906	633	15.815
2	Forstwirtschaft	<02>	898	140.419	65	1.913	101	2.251
3	Fischerei und Fischzucht	<03>	21	3.373	-	-	3	104
4	Land- und Forstwirtschaft, Fischerei	<A>	4.872	704.959	197	3.819	737	18.170
5	Kohlenbergbau	<05>	-	-	-	-	-	-
6	Gewinnung von Erdöl und Erdgas	<06>	-	-	-	-	-	-
7	Erzbergbau	<07>	-	-	-	-	-	-
8	Gew.v.Steinen u.Erden,sonstiger Bergbau	<08>	57	9.156	11	229	13	566
9	Erbr. v. Dienstleistungen für den Bergbau	<09>	1	G	G	G	G	G
10	Bergbau, Gewinnung v.Steinen u.Erden		58	9.291	12	347	13	566
11	H.v.Nahrungs-u.Futtermitteln	<10>	1.005	176.243	9	407	143	2.079
12	Getränkeherstellung	<11>	104	15.641	-	-	47	1.321
13	Tabakverarbeitung	<12>	-	-	-	-	-	-
14	Herstellung von Textilien	<13>	175	27.094	5	6	83	2.871
15	Herstellung von Bekleidung	<14>	188	27.200	4	62	62	1.989
16	Herstellung von Leder(waren) und Schuhen	<15>	57	9.579	-	-	31	1.036
17	Herst. v. Holz-, Flecht-, Korb- und Korkwaren	<16>	900	137.423	252	9.507	173	4.741
18	Herstellung v. Papier, Pappe und Waren daraus	<17>	14	2.137	1	71	5	66
19	H. v. Druckerz., Vervielf. v. besp. Datenträgern	<18>	285	45.830	11	231	114	1.132
20	Kokerei und Mineralölverarbeitung	<19>	1	G	G	G	G	G
21	Herstellung von chemischen Erzeugnissen	<20>	61	8.959	3	40	39	1.554
22	Herstellung von pharmazeutischen Erzeugnissen	<21>	16	G	G	G	G	G
23	Herstellung von Gummi und Kunststoffwaren	<22>	101	16.231	20	903	45	1.588
24	H. v. Glas, Keramik, Bearb. v. Steinen u. Erden	<23>	313	50.193	87	3.302	61	1.259
25	Metallerzeugung und Bearbeitung	<24>	26	4.128	6	323	13	310
26	Herstellung von Metallerzeugnissen	<25>	1.133	174.247	487	16.620	263	7.393
27	H. v. EDV-Geräten, elektron. u. opt. Erzeugnissen	<26>	151	23.241	14	420	61	3.613
28	Herstellung von elektrischen Ausrüstungen	<27>	97	14.834	13	326	45	2.234
29	Maschinenbau	<28>	251	41.544	63	1.680	101	6.968
30	H.v.Kraftwagen und Kraftwagenteilen	<29>	83	12.749	12	56	23	563
31	Sonstiger Fahrzeugbau	<30>	28	4.337	3	125	11	413
32	Herstellung von Möbeln	<31>	1.220	192.057	418	8.858	165	3.032
33	Herstellung von sonstigen Waren	<32>	696	106.421	26	453	446	47.523
34	Rep. u. Install. v. Maschinen u. Ausrüstungen	<33>	736	114.907	153	4.888	206	5.104
35	Herstellung von Waren	<C>	7.641	1.207.562	1.587	48.278	2.141	97.059
36	Energieversorgung	<35>	730	111.621	12	208	121	739
37	Wasserversorgung	<36>	133	17.394	1	1	7	115
38	Abwasserentsorgung	<37>	121	20.469	21	324	6	100
39	Sammlung, Behandlung, Beseitigung v. Abfällen	<38>	181	28.116	44	2.319	30	1.561
40	Beseitig. v. Umweltverschmutzung, Entsorgung	<39>	4	763	2	321	-	-
41	Energie- und Wasserversorgung	<D, E>	1.169	178.363	80	3.173	164	2.515
42	Hochbau	<41>	1.892	280.206	377	27.120	172	9.570
43	Tiefbau	<42>	239	38.302	114	8.580	16	337
44	Vorbereitende Baustellenarbeiten, Bauinstallation	<43>	10.216	1.605.590	6.557	347.284	806	10.395
45	Bau	<F>	12.347	1.924.098	7.048	382.984	994	20.302
46	Handel, Instandhaltung u. Reparatur v. Kfz	<45>	3.369	537.673	415	3.672	825	26.161
47	Großhandel (ohne Handel mit Kfz)	<46>	6.660	1.027.206	585	30.778	2.706	135.720
48	Einzelhandel (ohne Handel mit Kfz)	<47>	13.718	2.168.493	870	27.714	3.707	71.246
49	Handel; Instandhaltung u. Reparatur v. Kfz	<G>	23.747	3.733.372	1.870	62.164	7.238	233.127
50	Landverkehr, Transport in Rohrfernleitungen	<49>	3.869	583.294	270	11.031	539	12.522
51	Schifffahrt	<50>	54	7.464	3	171	4	101
52	Luftfahrt	<51>	54	8.542	3	156	24	2.903

Umsatzsteuerstatistik 2013

8.1 Ausgewählte Merkmale nach Wirtschaftsabteilungen der ÖNACE 2008 und Umsatzstufen

darunter gem. § 6 Abs. 1 Z. 1 in Verbindung mit § 7 Ausfuhrlieferungen		darunter gem. Art. 6 Abs. 1 Z. 1 u. 2 innergemeinschaftliche Lieferungen		Steuerpflichtiger Umsatz		darunter versteuert mit 20 % (Normalsteuersatz)		darunter versteuert mit 10 % (ermäßigter Steuersatz)		Zeile
Fälle	1.000 EUR	Fälle	1.000 EUR	Fälle	1.000 EUR	Fälle	1.000 EUR	Fälle	1.000 EUR	
70.000 EUR bis unter 300.000 EUR										
174	2.357	345	8.237	3.932	543.446	3.417	142.785	3.418	353.539	1
13	271	43	897	896	136.255	887	118.839	440	16.377	2
-	-	3	103	21	3.269	14	1.016	18	2.242	3
187	2.628	391	9.237	4.849	682.970	4.318	262.640	3.876	372.158	4
-	-	-	-	-	-	-	-	-	-	5
-	-	-	-	-	-	-	-	-	-	6
-	-	-	-	-	-	-	-	-	-	7
4	73	7	442	56	8.361	56	7.614	17	744	8
G	G	G	G	G	G	G	G	G	G	9
4	73	7	442	57	8.378	57	7.631	17	744	10
45	211	92	1.658	1.002	173.756	927	32.625	951	140.945	11
17	632	41	683	104	14.320	104	12.863	59	1.103	12
-	-	-	-	-	-	-	-	-	-	13
45	1.086	59	1.369	173	24.217	173	23.253	37	964	14
34	562	39	1.421	188	25.148	188	24.012	37	1.136	15
14	133	25	821	57	8.543	57	8.419	16	124	16
64	1.173	126	2.980	899	123.175	893	113.980	381	9.042	17
-	-	4	58	14	2.000	14	1.896	4	104	18
34	333	97	628	284	44.467	283	39.743	131	4.724	19
G	G	G	G	G	G	G	G	G	G	20
20	405	35	1.140	60	7.365	59	6.664	18	702	21
G	G	G	G	G	G	G	G	G	G	22
20	622	38	961	101	13.741	101	13.545	21	196	23
28	419	44	826	311	45.632	310	44.495	66	1.137	24
5	79	9	230	26	3.495	26	3.491	2	5	25
96	2.273	196	4.446	1.109	150.234	1.109	148.496	138	1.732	26
35	1.262	51	2.186	145	19.207	145	18.772	20	436	27
22	662	36	1.447	95	12.274	95	12.188	5	86	28
52	2.386	86	4.297	243	32.896	242	32.231	25	665	29
13	230	16	333	83	12.130	82	11.863	16	187	30
5	150	9	262	26	3.799	26	3.690	5	108	31
75	1.548	89	1.315	1.219	180.167	1.218	177.655	268	2.496	32
119	1.748	104	2.969	446	58.446	439	56.789	105	1.657	33
63	1.635	159	3.057	724	104.914	721	103.491	76	1.092	34
809	17.564	1.359	33.342	7.326	1.062.223	7.226	891.803	2.389	169.296	35
9	42	7	414	729	110.674	726	107.663	125	3.010	36
-	-	1	25	133	17.278	89	1.700	130	15.552	37
2	9	3	31	121	20.045	86	7.131	89	12.769	38
4	59	17	1.280	178	24.237	163	10.267	132	13.967	39
-	-	-	-	3	442	3	442	-	-	40
15	110	28	1.750	1.164	172.676	1.067	127.203	476	45.298	41
27	447	23	552	1.821	243.516	1.743	158.576	952	84.647	42
2	23	10	143	223	29.385	221	28.673	17	705	43
317	3.740	365	4.527	9.870	1.247.911	9.849	1.227.089	1.256	19.395	44
346	4.210	398	5.222	11.914	1.520.812	11.813	1.414.338	2.225	104.747	45
360	9.198	525	13.614	3.344	507.840	3.344	500.421	455	7.417	46
1.133	43.118	2.073	82.021	6.409	860.708	6.261	761.795	1.718	97.944	47
1.855	23.398	1.661	32.949	13.667	2.069.533	13.396	1.631.293	6.402	434.698	48
3.348	75.714	4.259	128.584	23.420	3.438.081	23.001	2.893.509	8.575	540.059	49
162	3.748	236	4.487	3.858	559.741	3.532	336.166	1.949	223.119	50
1	44	1	37	53	7.193	28	1.826	46	5.367	51
5	116	4	280	41	5.483	40	4.649	16	834	52

Umsatzsteuerstatistik 2013

8.1 Ausgewählte Merkmale nach Wirtschaftsabteilungen der ÖNACE 2008 und Umsatzstufen

Zeile	Wirtschaftsabteilungen der ÖNACE 2008	Innergemein- schaftlicher Erwerb		darunter steuerpflichtig				
				versteuert mit 20 %		versteuert mit 10 %		
		Fälle	1.000 EUR	Fälle	1.000 EUR	Fälle	1.000 EUR	
70.000 EUR bis unter 300.000 EUR								
1	Landwirtschaft, Jagd	<01>	1.485	23.403	1.300	16.899	543	5.995
2	Forstwirtschaft	<02>	291	4.051	276	3.666	45	159
3	Fischerei und Fischzucht	<03>	11	420	9	73	9	348
4	Land- und Forstwirtschaft, Fischerei	<A>	1.787	27.874	1.585	20.638	597	6.502
5	Kohlenbergbau	<05>	-	-	-	-	-	-
6	Gewinnung von Erdöl und Erdgas	<06>	-	-	-	-	-	-
7	Erzbergbau	<07>	-	-	-	-	-	-
8	Gew.v.Steinen u.Erden,sonstiger Bergbau	<08>	17	230	16	229	2	0
9	Erbr. v. Dienstleistungen für den Bergbau	<09>	G	G	G	G	G	G
10	Bergbau, Gewinnung v.Steinen u.Erden		17	230	16	229	2	0
11	H.v.Nahrungs-u.Futtermitteln	<10>	473	4.206	377	2.336	252	1.834
12	Getränkeherstellung	<11>	72	1.431	69	1.298	21	132
13	Tabakverarbeitung	<12>	-	-	-	-	-	-
14	Herstellung von Textilien	<13>	123	1.974	123	1.972	10	2
15	Herstellung von Bekleidung	<14>	160	3.444	159	3.428	20	13
16	Herstellung von Leder(waren) und Schuhen	<15>	54	2.085	54	2.084	4	1
17	Herst. v. Holz-, Flecht-, Korb- und Korkwaren	<16>	516	7.660	503	6.559	38	408
18	Herstellung v. Papier, Pappe und Waren daraus	<17>	9	467	8	466	1	0
19	H. v. Druckerz., Vervielf. v. besp. Datenträgern	<18>	198	2.777	197	2.768	28	8
20	Kokerei und Mineralölverarbeitung	<19>	G	G	G	G	G	G
21	Herstellung von chemischen Erzeugnissen	<20>	50	2.001	48	1.900	8	101
22	Herstellung von pharmazeutischen Erzeugnissen	<21>	G	G	G	G	G	G
23	Herstellung von Gummi und Kunststoffwaren	<22>	74	1.911	74	1.909	7	1
24	H. v. Glas, Keramik, Bearb. v. Steinen u. Erden	<23>	235	3.715	234	3.711	21	4
25	Metallerzeugung und Bearbeitung	<24>	21	627	21	627	-	-
26	Herstellung von Metallerzeugnissen	<25>	786	9.182	774	9.087	53	24
27	H. v. EDV-Geräten, elektron. u. opt. Erzeugnissen	<26>	111	3.255	109	3.219	9	3
28	Herstellung von elektrischen Ausrüstungen	<27>	77	1.721	75	1.694	4	1
29	Maschinenbau	<28>	179	4.723	178	4.717	10	5
30	H.v.Kraftwagen und Kraftwagenteilen	<29>	53	1.036	52	1.020	1	0
31	Sonstiger Fahrzeugbau	<30>	21	630	21	626	4	0
32	Herstellung von Möbeln	<31>	744	4.485	732	4.453	40	28
33	Herstellung von sonstigen Waren	<32>	434	8.844	433	8.760	65	27
34	Rep. u. Install. v. Maschinen u. Ausrüstungen	<33>	553	9.783	549	9.598	16	6
35	Herstellung von Waren	<C>	4.952	76.562	4.797	72.656	614	2.779
36	Energieversorgung	<35>	153	3.823	141	3.511	32	312
37	Wasserversorgung	<36>	9	188	9	187	-	-
38	Abwasserentsorgung	<37>	39	431	35	355	5	17
39	Sammlung, Behandlung, Beseitigung v. Abfällen	<38>	65	1.055	60	1.040	7	15
40	Beseitig. v. Umweltverschmutzung, Entsorgung	<39>	1	12	1	12	-	-
41	Energie- und Wasserversorgung	<D, E>	267	5.509	246	5.105	44	344
42	Hochbau	<41>	289	3.154	284	3.050	14	2
43	Tiefbau	<42>	66	855	65	696	8	159
44	Vorbereitende Baustellenarbeiten, Bauinstallation	<43>	4.796	42.578	4.713	41.531	234	139
45	Bau	<F>	5.151	46.587	5.062	45.277	256	300
46	Handel, Instandhaltung u. Reparatur v. Kfz	<45>	2.245	50.806	2.227	50.019	86	132
47	Großhandel (ohne Handel mit Kfz)	<46>	4.248	249.201	4.046	226.577	708	18.916
48	Einzelhandel (ohne Handel mit Kfz)	<47>	9.804	332.763	9.346	293.631	2.361	36.300
49	Handel; Instandhaltung u. Reparatur v. Kfz	<G>	16.297	632.770	15.619	570.227	3.155	55.348
50	Landverkehr, Transport in Rohrfernleitungen	<49>	983	10.031	944	9.560	73	291
51	Schifffahrt	<50>	17	103	17	89	1	14
52	Luftfahrt	<51>	18	273	17	273	2	0

Umsatzsteuerstatistik 2013

8.1 Ausgewählte Merkmale nach Wirtschaftsabteilungen der ÖNACE 2008 und Umsatzstufen

Umsatzsteuer (brutto)	Erwerbsteuer	Abziehbare Vorsteuer insgesamt	darunter Einfuhr- umsatzsteuer		darunter aus innergemein- schaftlichem Erwerb		Zahllast Gutschrift (-) (Saldo)		Zeile
			Fälle	1.000 EUR	Fälle	1.000 EUR	Fälle	1.000 EUR	
70.000 EUR bis unter 300.000 EUR									
69.820	4.001	-106.321	26	-88	1.418	-3.887	3.920	-32.558	1
25.713	789	-19.016	4	-8	285	-787	898	7.486	2
429	49	-385	-	-	11	-49	20	93	3
95.962	4.839	-125.722	30	-96	1.714	-4.723	4.838	-24.979	4
-	-	-	-	-	-	-	-	-	5
-	-	-	-	-	-	-	-	-	6
-	-	-	-	-	-	-	-	-	7
1.661	46	-1.164	-	-	17	-46	57	536	8
G	G	G	G	G	G	G	G	G	9
1.666	46	-1.171	-	-	17	-46	58	534	10
20.781	654	-15.490	19	-96	471	-648	1.004	5.946	11
2.759	273	-2.146	2	-1	72	-273	104	886	12
-	-	-	-	-	-	-	-	-	13
4.829	395	-3.049	52	-236	123	-390	175	2.175	14
4.995	687	-2.811	24	-62	158	-671	188	2.872	15
1.710	417	-1.247	11	-35	54	-417	57	880	16
24.131	1.368	-16.661	15	-60	509	-1.357	900	8.838	17
390	93	-245	1	-2	9	-93	14	238	18
8.474	555	-5.005	7	-10	198	-544	284	4.008	19
G	G	G	G	G	G	G	G	G	20
1.419	390	-1.350	9	-43	50	-380	61	458	21
G	G	G	G	G	G	G	G	G	22
2.791	382	-1.922	7	-15	74	-382	101	1.250	23
9.283	743	-5.948	13	-33	234	-737	313	4.076	24
729	125	-490	3	-5	21	-125	26	365	25
30.568	1.820	-18.707	66	-136	775	-1.811	1.132	13.673	26
4.224	644	-3.268	38	-158	109	-644	151	1.600	27
2.529	339	-1.801	26	-66	76	-339	97	1.067	28
7.011	944	-6.501	34	-115	178	-943	251	1.457	29
2.412	207	-1.702	10	-21	53	-207	83	931	30
774	125	-720	8	-29	20	-125	28	183	31
36.287	893	-22.462	20	-30	736	-888	1.219	14.716	32
11.704	1.762	-7.335	60	-216	382	-1.691	497	6.130	33
21.425	1.947	-13.324	74	-143	548	-1.932	735	10.014	34
199.650	14.866	-132.598	500	-1.512	4.859	-14.700	7.437	81.877	35
33.905	733	-36.490	10	-25	153	-729	730	-1.853	36
1.903	37	-2.944	1	-3	9	-37	133	-1.003	37
2.776	84	-2.749	2	-16	37	-78	121	114	38
3.570	210	-3.596	3	-25	63	-208	181	147	39
108	2	-618	-	-	1	-2	4	-507	40
42.262	1.066	-46.397	16	-69	263	-1.054	1.169	-3.102	41
47.085	630	-41.493	17	-132	285	-619	1.867	6.054	42
10.352	155	-8.543	5	-17	65	-152	234	1.591	43
263.524	8.445	-173.888	160	-418	4.746	-8.324	10.182	97.610	44
320.961	9.230	-223.924	182	-567	5.096	-9.095	12.283	105.255	45
101.574	10.017	-70.467	163	-801	2.221	-9.878	3.363	41.106	46
179.981	47.246	-161.554	967	-7.425	4.200	-45.923	6.626	65.579	47
376.089	62.540	-282.687	1.041	-4.539	9.721	-62.267	13.703	155.887	48
657.644	119.803	-514.708	2.171	-12.765	16.142	-118.068	23.692	262.572	49
91.652	1.968	-69.882	26	-69	961	-1.947	3.867	23.741	50
1.260	19	-1.091	-	-	17	-19	53	185	51
1.225	55	-976	2	-3	18	-55	52	292	52

Umsatzsteuerstatistik 2013

8.1 Ausgewählte Merkmale nach Wirtschaftsabteilungen der ÖNACE 2008 und Umsatzstufen

Zeile	Wirtschaftsabteilungen der ÖNACE 2008	Veran- lagungs- fälle	Steuerbarer Umsatz	Reverse Charge-Umsatz		Steuerfreier Umsatz		
			1.000 EUR	Fälle	1.000 EUR	Fälle	1.000 EUR	
70.000 EUR bis unter 300.000 EUR								
53	Lagerei, Erbr. sonst. Dienstleist. f. d. Verkehr	<52>	291	46.382	13	371	83	4.834
54	Post-, Kurier- u.. Expressdienste	<53>	110	16.782	6	436	13	245
55	Verkehr und Lagerei	<H>	4.378	662.464	295	12.165	663	20.605
56	Beherbergung	<55>	6.302	969.599	45	919	423	6.010
57	Gastronomie	<56>	15.117	2.268.477	91	2.483	681	6.838
58	Beherbergung und Gastronomie	<I>	21.419	3.238.076	136	3.402	1.104	12.848
59	Verlagswesen	<58>	351	55.643	13	580	131	3.663
60	Herst., Verleih, Vertrieb v. Filmen; Kinos u.a.	<59>	762	102.875	30	757	150	3.032
61	Rundfunkveranstalter	<60>	21	3.547	1	83	2	45
62	Telekommunikation	<61>	82	11.050	6	72	16	548
63	Erbr. v. Dienstleist. d. Informationstechnologie	<62>	3.845	520.283	173	8.841	703	18.741
64	Informationsdienstleistungen	<63>	1.417	188.880	80	3.986	221	6.785
65	Information und Kommunikation	<J>	6.478	882.278	303	14.319	1.223	32.814
66	Erbr. v. Finanzdienstleistungen	<64>	1.167	174.617	26	1.502	-	-
67	Versicherungswesen (ohne Sozialversicherung)	<65>	10	1.589	-	-	-	-
68	damit verb. Tätigkeiten	<66>	507	67.079	17	1.129	-	-
69	Finanz- u. Versicherungsdienstleist.	<K>	1.684	243.285	43	2.631	-	-
70	Grundstücks- und Wohnungswesen	<L/68>	23.394	3.118.166	98	2.899	2.465	126.677
71	Rechts-, Steuerberatung, Wirtschaftsprüfung	<69>	5.417	803.300	87	1.233	457	6.728
72	Verwaltung v. Unternehmen, Unternehmensberat.	<70>	6.499	872.585	222	12.600	1.125	42.060
73	Architektur- u. Ingenieurbüros	<71>	6.237	901.347	347	18.504	604	18.516
74	Forschung und Entwicklung	<72>	283	41.257	19	618	78	4.308
75	Werbung und Marktforschung	<73>	3.666	524.127	262	17.922	634	13.790
76	Sonstige freiberufliche Tätigkeiten	<74>	1.828	242.503	98	3.216	351	9.327
77	Veterinärwesen	<75>	953	142.587	9	21	65	1.228
78	Erbr. v. freiberufl. Dienstleistungen	<M>	24.883	3.527.706	1.044	54.114	3.314	95.957
79	Vermietung v. beweglichen Sachen	<77>	857	128.594	89	4.688	174	5.278
80	Vermittlung und Überlassung v. Arbeitskräften	<78>	239	37.933	74	7.595	25	568
81	Reisebüros, -veranstalter, Reservierungsdienstl.	<79>	376	59.185	12	589	123	10.781
82	Wach- und Sicherheitsdienste, Detekteien	<80>	137	21.371	9	143	19	252
83	Gebäudebetreuung, Garten- u. Landschaftsbau	<81>	2.135	334.910	717	31.067	153	2.178
84	Erbr. v. sonst. wirtschaftl. Dienstleist. a.n.g.	<82>	671	96.014	34	1.847	119	3.922
85	Erbr. v. sonst. wirtschaftl. Dienstleist.	<N>	4.415	678.007	935	45.929	613	22.979
86	Öffentl. Verwalt., Verteidigung, Sozialvers.	<O/84>	629	115.072	158	581	11	482
87	Erziehung und Unterricht	<P/85>	1.627	227.032	34	1.026	475	26.983
88	Gesundheitswesen	<86>	8.716	1.445.226	34	1.038	8.300	1.296.232
89	Heime	<87>	85	13.597	-	-	11	1.290
90	Sozialwesen	<88>	300	40.015	4	51	94	5.087
91	Gesundheits- und Sozialwesen	<Q>	9.101	1.498.838	38	1.089	8.405	1.302.609
92	Kreative, künstler., unterhaltende Tätigkeiten	<90>	1.342	166.733	69	2.195	199	5.041
93	Bibliotheken, Museen, botan. u. zoolog. Gärten	<91>	76	11.871	5	431	24	144
94	Spiel-, Wett- und Lotteriewesen	<92>	114	18.068	1	153	29	2.169
95	Dienstleist. d. Sports, d. Unterhaltung u. Erholung	<93>	1.300	193.968	35	1.121	179	4.899
96	Kunst, Unterhaltung und Erholung	<R>	2.832	390.640	110	3.900	431	12.253
97	Interessenvertretungen, kirchl. Vereinigungen	<94>	759	109.711	16	396	161	5.966
98	Rep. v. EDV-Geräten u. Gebrauchsgütern	<95>	459	66.046	53	793	75	1.219
99	Erbr. v. sonst. überwiegend pers. Dienstleistg.	<96>	4.429	596.942	52	1.308	340	7.828
100	Erbringung v. sonst. Dienstleistg.	<S>	5.647	772.699	121	2.497	576	15.013
101	Nicht zuordenbar		-	-	-	-	-	-
102	I N S G E S A M T		156.321	23.111.906	14.109	645.320	30.567	2.040.958

Umsatzsteuerstatistik 2013

8.1 Ausgewählte Merkmale nach Wirtschaftsabteilungen der ÖNACE 2008 und Umsatzstufen

darunter gem. § 6 Abs. 1 Z. 1 in Verbindung mit § 7 Ausfuhrlieferungen		darunter gem. Art. 6 Abs. 1 Z. 1 u. 2 innergemeinschaftliche Lieferungen		Steuerpflichtiger Umsatz		darunter versteuert mit 20 % (Normalsteuersatz)		darunter versteuert mit 10 % (ermäßigter Steuersatz)		Zeile
Fälle	1.000 EUR	Fälle	1.000 EUR	Fälle	1.000 EUR	Fälle	1.000 EUR	Fälle	1.000 EUR	
70.000 EUR bis unter 300.000 EUR										
28	962	30	1.160	283	41.177	280	38.753	51	2.424	53
5	197	7	45	110	16.101	110	15.964	4	137	54
201	5.067	278	6.009	4.345	629.695	3.990	397.358	2.066	231.881	55
119	739	28	363	6.297	962.670	6.008	244.513	6.091	716.107	56
307	1.724	119	1.532	15.113	2.259.156	15.036	1.162.058	14.493	1.092.326	57
426	2.463	147	1.895	21.410	3.221.826	21.044	1.406.571	20.584	1.808.433	58
77	1.052	96	2.359	350	51.399	342	38.510	212	12.889	59
56	818	99	1.957	760	99.086	756	88.874	208	10.212	60
2	45	-	-	20	3.418	20	3.239	2	179	61
5	165	7	251	82	10.430	81	8.621	29	1.809	62
265	6.275	418	9.268	3.797	492.701	3.789	481.464	415	11.231	63
74	1.820	120	2.716	1.398	178.109	1.396	174.855	155	3.051	64
479	10.175	740	16.551	6.407	835.143	6.384	795.563	1.021	39.371	65
-	-	-	-	1.161	173.115	1.149	140.679	643	32.355	66
-	-	-	-	10	1.589	10	1.359	5	230	67
-	-	-	-	506	65.951	503	54.529	179	11.407	68
-	-	-	-	1.677	240.655	1.662	196.567	827	43.992	69
215	3.100	76	1.576	23.162	2.988.590	22.150	1.562.694	17.721	1.423.698	70
114	859	40	186	5.412	795.340	5.408	770.715	992	24.279	71
264	6.434	214	6.282	6.401	817.924	6.380	770.825	1.475	46.874	72
222	6.303	206	6.953	6.192	864.327	6.187	838.801	928	25.258	73
33	1.054	28	1.549	276	36.332	262	31.759	82	4.573	74
228	3.229	390	8.152	3.603	492.415	3.523	463.598	709	28.538	75
153	3.226	148	3.077	1.811	229.960	1.798	214.056	432	15.886	76
21	326	6	86	952	141.338	951	86.250	924	55.088	77
1.035	21.431	1.032	26.285	24.647	3.377.636	24.509	3.176.004	5.542	200.496	78
50	930	104	2.251	839	118.628	831	108.748	266	9.664	79
5	30	7	102	223	29.769	220	28.752	24	1.017	80
27	971	13	199	367	47.815	337	27.913	276	19.902	81
5	13	6	92	137	20.976	137	20.490	17	486	82
53	241	57	1.051	2.101	301.664	2.093	283.672	620	17.597	83
24	524	56	1.172	658	90.244	648	82.721	172	7.522	84
164	2.709	243	4.867	4.325	609.096	4.266	552.296	1.375	56.188	85
3	59	2	138	627	114.010	600	14.387	604	99.516	86
81	1.071	70	613	1.543	199.022	1.499	174.587	634	23.556	87
108	3.639	32	130	4.062	147.956	3.600	95.238	1.704	52.611	88
3	29	-	-	80	12.307	61	2.820	71	9.486	89
12	165	8	118	288	34.877	260	24.571	124	10.307	90
123	3.833	40	248	4.430	195.140	3.921	122.629	1.899	72.404	91
86	1.876	90	2.343	1.336	159.497	1.205	85.228	890	74.269	92
11	90	15	54	75	11.296	69	4.775	64	6.518	93
3	32	5	372	109	15.746	108	14.779	38	943	94
71	1.142	54	791	1.287	187.948	1.269	156.760	764	31.148	95
171	3.140	164	3.560	2.807	374.487	2.651	261.542	1.756	112.878	96
33	286	43	562	739	103.350	668	66.040	496	37.305	97
25	169	50	928	458	64.034	458	62.718	63	1.316	98
141	1.232	76	948	4.411	587.806	4.405	573.580	765	13.770	99
199	1.687	169	2.438	5.608	755.190	5.531	702.338	1.324	52.391	100
-	-	-	-	-	-	-	-	-	-	101
7.806	155.034	9.403	242.757	149.718	20.425.628	145.689	14.959.657	72.911	5.397.106	102

Umsatzsteuerstatistik 2013

8.1 Ausgewählte Merkmale nach Wirtschaftsabteilungen der ÖNACE 2008 und Umsatzstufen

Zeile	Wirtschaftsabteilungen der ÖNACE 2008	Innergemein- schaftlicher Erwerb		darunter steuerpflichtig				
				versteuert mit 20 %		versteuert mit 10 %		
		Fälle	1.000 EUR	Fälle	1.000 EUR	Fälle	1.000 EUR	
70.000 EUR bis unter 300.000 EUR								
53	Lagerei, Erbr. sonst. Dienstleist. f. d. Verkehr	<52>	103	4.925	97	4.017	11	854
54	Post-, Kurier- u.. Expressdienste	<53>	27	320	27	319	1	0
55	Verkehr und Lagerei	<H>	1.148	15.652	1.102	14.258	88	1.159
56	Beherbergung	<55>	2.351	10.695	2.189	8.103	533	1.483
57	Gastronomie	<56>	5.570	35.048	4.805	15.575	2.451	18.732
58	Beherbergung und Gastronomie	<I>	7.921	45.743	6.994	23.678	2.984	20.215
59	Verlagswesen	<58>	185	3.078	164	1.649	73	1.409
60	Herst., Verleih, Vertrieb v. Filmen; Kinos u.a.	<59>	460	3.673	444	3.466	102	186
61	Rundfunkveranstalter	<60>	5	7	4	5	-	-
62	Telekommunikation	<61>	53	374	53	373	2	0
63	Erbr. v. Dienstleist. d. Informationstechnologie	<62>	1.974	16.845	1.887	16.179	472	309
64	Informationsdienstleistungen	<63>	677	6.118	639	5.693	138	248
65	Information und Kommunikation	<J>	3.354	30.095	3.191	27.365	787	2.152
66	Erbr. v. Finanzdienstleistungen	<64>	281	3.975	269	3.570	51	404
67	Versicherungswesen (ohne Sozialversicherung)	<65>	5	47	5	46	2	1
68	damit verb. Tätigkeiten	<66>	156	2.868	147	2.045	34	623
69	Finanz- u. Versicherungsdienstleist.	<K>	442	6.890	421	5.661	87	1.028
70	Grundstücks- und Wohnungswesen	<L/68>	1.377	13.995	1.299	13.233	154	380
71	Rechts-, Steuerberatung, Wirtschaftsprüfung	<69>	841	1.392	781	1.326	124	48
72	Verwaltung v. Unternehmen, Unternehmensberat.	<70>	1.676	13.187	1.502	12.245	500	679
73	Architektur- u. Ingenieurbüros	<71>	2.248	15.604	2.001	14.938	651	269
74	Forschung und Entwicklung	<72>	118	17.644	105	17.524	43	110
75	Werbung und Marktforschung	<73>	1.815	28.201	1.734	26.074	350	1.813
76	Sonstige freiberufliche Tätigkeiten	<74>	900	9.384	852	9.050	187	272
77	Veterinärwesen	<75>	632	1.842	479	1.005	425	836
78	Erbr. v. freiberufl. Dienstleistungen	<M>	8.230	87.254	7.454	82.162	2.280	4.027
79	Vermietung v. beweglichen Sachen	<77>	447	12.810	435	12.495	44	110
80	Vermittlung und Überlassung v. Arbeitskräften	<78>	55	393	52	381	8	12
81	Reisebüros, -veranstalter, Reservierungsdienstl.	<79>	150	1.193	140	1.136	40	45
82	Wach- und Sicherheitsdienste, Detekteien	<80>	65	406	64	335	8	61
83	Gebäudebetreuung, Garten- u. Landschaftsbau	<81>	792	6.518	757	5.186	163	1.256
84	Erbr. v. sonst. wirtschaftl. Dienstleist. a.n.g.	<82>	255	2.667	248	2.300	33	339
85	Erbr. v. sonst. wirtschaftl. Dienstleist.	<N>	1.764	23.987	1.696	21.833	296	1.823
86	Öffentl. Verwalt., Verteidigung, Sozialvers.	<O/84>	124	3.605	108	3.052	37	349
87	Erziehung und Unterricht	<P/85>	683	15.410	633	13.714	204	1.675
88	Gesundheitswesen	<86>	956	5.128	861	4.066	256	770
89	Heime	<87>	19	113	18	111	4	2
90	Sozialwesen	<88>	91	640	88	609	25	31
91	Gesundheits- und Sozialwesen	<Q>	1.066	5.881	967	4.786	285	803
92	Kreative, künstler., unterhaltende Tätigkeiten	<90>	498	3.252	469	2.959	117	241
93	Bibliotheken, Museen, botan. u. zoolog. Gärten	<91>	53	1.756	51	1.648	27	108
94	Spiel-, Wett- und Lotteriewesen	<92>	35	531	34	474	5	57
95	Dienstleist. d. Sports, d. Unterhaltung u. Erholung	<93>	767	8.141	748	7.395	145	683
96	Kunst, Unterhaltung und Erholung	<R>	1.353	13.680	1.302	12.476	294	1.089
97	Interessenvertretungen, kirchl. Vereinigungen	<94>	226	2.584	197	1.823	82	748
98	Rep. v. EDV-Geräten u. Gebrauchsgütern	<95>	346	5.309	345	5.298	22	9
99	Erbr. v. sonst. überwiegend pers. Dienstleistg.	<96>	2.873	15.053	2.802	14.361	543	605
100	Erbringung v. sonst. Dienstleistg.	<S>	3.445	22.946	3.344	21.482	647	1.362
101	Nicht zuordenbar		-	-	-	-	-	-
102	I N S G E S A M T		59.378	1.074.666	55.836	957.830	12.811	101.335

Umsatzsteuerstatistik 2013

8.1 Ausgewählte Merkmale nach Wirtschaftsabteilungen der ÖNACE 2008 und Umsatzstufen

Umsatzsteuer (brutto)	Erwerbsteuer	Abziehbare Vorsteuer insgesamt	darunter Einfuhr- umsatzsteuer		darunter aus innergemein- schaftlichem Erwerb		Zahllast Gutschrift (-) (Saldo)		Zeile
			Fälle	1.000 EUR	Fälle	1.000 EUR	Fälle	1.000 EUR	
70.000 EUR bis unter 300.000 EUR									
13.187	889	-16.047	19	-355	99	-889	291	-1.973	53
3.277	64	-1.507	1	-6	27	-64	110	1.833	54
110.601	2.995	-89.503	48	-433	1.122	-2.974	4.373	24.078	55
123.015	1.972	-109.870	31	-139	2.335	-1.867	6.298	15.119	56
343.464	5.109	-231.740	107	-207	5.520	-5.044	15.110	117.031	57
466.479	7.081	-341.610	138	-346	7.855	-6.911	21.408	132.150	58
10.035	471	-7.565	19	-34	184	-439	350	2.900	59
20.527	712	-12.978	66	-50	455	-711	761	8.237	60
685	1	-594	1	-8	4	-1	21	91	61
2.274	75	-1.737	4	-54	53	-75	82	612	62
103.915	3.267	-47.980	232	-277	1.933	-3.216	3.833	59.152	63
38.560	1.188	-18.463	65	-119	665	-1.186	1.409	21.241	64
175.996	5.714	-89.317	387	-542	3.294	-5.628	6.456	92.233	65
35.943	754	-38.606	9	-66	132	-624	1.164	-1.964	66
669	9	-207	-	-	1	0	10	472	67
13.684	471	-6.993	10	-34	139	-435	506	7.170	68
50.296	1.234	-45.806	19	-100	272	-1.059	1.680	5.678	69
459.026	2.746	-455.944	82	-380	1.340	-2.548	23.207	4.020	70
156.933	271	-43.647	15	-45	812	-233	5.412	113.534	71
174.447	2.517	-90.430	111	-268	1.625	-2.421	6.456	86.375	72
179.389	3.026	-83.450	137	-273	2.216	-2.954	6.221	98.849	73
10.656	3.516	-18.982	24	-492	118	-3.513	280	-4.822	74
100.669	5.402	-63.726	143	-1.075	1.790	-5.372	3.642	41.980	75
46.528	1.837	-25.249	94	-164	882	-1.795	1.819	23.095	76
22.820	285	-10.917	4	-1	624	-281	952	12.187	77
691.442	16.854	-336.401	528	-2.318	8.067	-16.569	24.782	371.198	78
23.432	2.521	-20.525	36	-47	442	-2.506	854	5.397	79
6.046	77	-2.372	1	0	55	-77	237	3.742	80
8.575	232	-12.940	7	-5	148	-215	376	-4.141	81
4.337	73	-1.515	5	-2	62	-72	137	2.898	82
60.179	1.170	-23.711	19	-20	782	-1.146	2.123	37.594	83
18.830	494	-11.528	14	-15	252	-488	667	7.768	84
121.399	4.567	-72.591	82	-89	1.741	-4.504	4.394	53.258	85
13.133	682	-23.907	3	-4	90	-67	629	-10.080	86
38.882	2.911	-22.054	54	-66	659	-1.790	1.552	19.740	87
24.626	896	-12.265	22	-37	565	-498	4.342	13.262	88
1.515	22	-1.895	-	-	15	-3	80	-141	89
6.101	125	-4.239	3	0	90	-107	289	1.987	90
32.242	1.043	-18.399	25	-37	670	-608	4.711	15.108	91
25.489	616	-13.959	53	-93	491	-614	1.341	12.143	92
1.787	340	-3.630	6	-10	52	-340	75	-1.502	93
3.348	100	-2.374	3	-39	35	-98	111	1.086	94
35.651	1.550	-27.318	43	-74	763	-1.535	1.290	9.860	95
66.275	2.606	-47.281	105	-216	1.341	-2.587	2.817	21.587	96
17.591	439	-18.861	14	-29	210	-376	743	-927	97
12.768	1.060	-7.695	29	-23	343	-1.055	459	6.128	98
116.613	2.943	-43.581	72	-119	2.853	-2.920	4.414	75.970	99
146.972	4.442	-70.137	115	-171	3.406	-4.351	5.616	81.171	100
-	-	-	-	-	-	-	-	-	101
3.690.889	202.727	-2.657.469	4.485	-19.709	57.948	-197.284	151.102	1.232.294	102

Umsatzsteuerstatistik 2013

8.1 Ausgewählte Merkmale nach Wirtschaftsabteilungen der ÖNACE 2008 und Umsatzstufen

Zeile	Wirtschaftsabteilungen der ÖNACE 2008	Veran- lagungs- fälle	Steuerbarer Umsatz	Reverse Charge-Umsatz		Steuerfreier Umsatz		
			1.000 EUR	Fälle	1.000 EUR	Fälle	1.000 EUR	
300.000 EUR bis unter 1 Mio. EUR								
1	Landwirtschaft, Jagd	<01>	1.054	527.823	66	1.427	321	22.868
2	Forstwirtschaft	<02>	352	183.307	44	1.270	84	3.926
3	Fischerei und Fischzucht	<03>	8	4.022	1	1	5	902
4	Land- und Forstwirtschaft, Fischerei	<A>	1.414	715.152	111	2.698	410	27.696
5	Kohlenbergbau	<05>	-	-	-	-	-	-
6	Gewinnung von Erdöl und Erdgas	<06>	-	-	-	-	-	-
7	Erzbergbau	<07>	-	-	-	-	-	-
8	Gew.v.Steinen u.Erden,sonstiger Bergbau	<08>	75	44.030	25	976	30	2.152
9	Erbr. v. Dienstleistungen für den Bergbau	<09>	5	3.686	2	11	3	1.362
10	Bergbau, Gewinnung v.Steinen u.Erden		80	47.716	27	987	33	3.514
11	H.v.Nahrungs-u.Futtermitteln	<10>	1.235	702.860	13	253	260	13.060
12	Getränkeherstellung	<11>	55	31.094	1	4	36	2.584
13	Tabakverarbeitung	<12>	-	-	-	-	-	-
14	Herstellung von Textilien	<13>	100	56.351	5	335	76	15.283
15	Herstellung von Bekleidung	<14>	59	31.462	2	0	45	5.224
16	Herstellung von Leder(waren) und Schuhen	<15>	29	14.511	1	1	20	2.930
17	Herst. v. Holz-, Flecht-, Korb- und Korkwaren	<16>	528	291.151	204	14.350	228	25.524
18	Herstellung v. Papier, Pappe und Waren daraus	<17>	17	11.395	4	24	12	1.460
19	H. v. Druckerz., Vervielf. v. bsp. Datenträgern	<18>	183	102.810	25	322	125	4.196
20	Kokerei und Mineralölverarbeitung	<19>	-	-	-	-	-	-
21	Herstellung von chemischen Erzeugnissen	<20>	56	32.965	3	1	45	9.777
22	Herstellung von pharmazeutischen Erzeugnissen	<21>	13	6.406	-	-	12	1.773
23	Herstellung von Gummi und Kunststoffwaren	<22>	110	68.568	24	1.799	85	15.938
24	H. v. Glas, Keramik, Bearb. v. Steinen u. Erden	<23>	276	151.759	134	9.699	75	6.674
25	Metallerzeugung und Bearbeitung	<24>	18	11.787	3	15	13	2.529
26	Herstellung von Metallerzeugnissen	<25>	856	494.243	566	47.458	383	28.763
27	H. v. EDV-Geräten, elektron. u. opt. Erzeugnissen	<26>	119	67.374	19	494	89	17.674
28	Herstellung von elektrischen Ausrüstungen	<27>	81	50.630	27	2.501	62	10.648
29	Maschinenbau	<28>	277	163.069	101	6.330	201	35.036
30	H.v.Kraftwagen und Kraftwagenteilen	<29>	62	37.571	16	210	25	3.253
31	Sonstiger Fahrzeugbau	<30>	14	8.018	3	2	11	1.701
32	Herstellung von Möbeln	<31>	903	497.063	536	31.407	263	12.815
33	Herstellung von sonstigen Waren	<32>	364	191.041	23	993	278	92.105
34	Rep. u. Install. v. Maschinen u. Ausrüstungen	<33>	385	216.944	150	10.966	196	12.644
35	Herstellung von Waren	<C>	5.740	3.239.072	1.860	127.164	2.540	321.591
36	Energieversorgung	<35>	418	237.153	18	1.494	72	2.855
37	Wasserversorgung	<36>	53	29.214	4	256	5	307
38	Abwasserentsorgung	<37>	168	98.881	27	2.187	8	104
39	Sammlung, Behandlung, Beseitigung v. Abfällen	<38>	156	87.134	75	8.335	38	4.688
40	Beseitig. v. Umweltverschmutzung, Entsorgung	<39>	-	-	-	-	-	-
41	Energie- und Wasserversorgung	<D, E>	795	452.382	124	12.272	123	7.954
42	Hochbau	<41>	1.226	712.051	549	98.437	215	62.962
43	Tiefbau	<42>	232	134.488	109	26.655	14	515
44	Vorbereitende Baustellenarbeiten, Bauinstallation	<43>	6.912	3.824.064	5.612	752.362	1.094	31.218
45	Bau	<F>	8.370	4.670.603	6.270	877.454	1.323	94.695
46	Handel, Instandhaltung u. Reparatur v. Kfz	<45>	2.274	1.255.081	533	5.911	984	64.004
47	Großhandel (ohne Handel mit Kfz)	<46>	4.505	2.561.861	514	72.187	2.808	442.253
48	Einzelhandel (ohne Handel mit Kfz)	<47>	10.154	5.736.899	851	61.446	5.568	237.771
49	Handel; Instandhaltung u. Reparatur v. Kfz	<G>	16.933	9.553.841	1.898	139.544	9.360	744.028
50	Landverkehr, Transport in Rohrfernleitungen	<49>	2.000	1.106.820	349	33.346	599	24.671
51	Schifffahrt	<50>	13	6.688	1	395	1	0
52	Luftfahrt	<51>	38	24.055	3	32	33	15.881

Umsatzsteuerstatistik 2013

8.1 Ausgewählte Merkmale nach Wirtschaftsabteilungen der ÖNACE 2008 und Umsatzstufen

darunter gem. § 6 Abs. 1 Z. 1 in Verbindung mit § 7 Ausfuhrlieferungen		darunter gem. Art. 6 Abs. 1 Z. 1 u. 2 innergemeinschaftliche Lieferungen		Steuerpflichtiger Umsatz		darunter versteuert mit 20 % (Normalsteuersatz)		darunter versteuert mit 10 % (ermäßigter Steuersatz)		Zeile
Fälle	1.000 EUR	Fälle	1.000 EUR	Fälle	1.000 EUR	Fälle	1.000 EUR	Fälle	1.000 EUR	
300.000 EUR bis unter 1 Mio. EUR										
120	4.528	219	12.797	1.053	503.528	942	127.688	963	340.518	1
15	255	36	2.506	349	178.111	347	152.663	240	25.396	2
-	-	5	477	8	3.120	5	155	8	2.964	3
135	4.783	260	15.780	1.410	684.759	1.294	280.506	1.211	368.878	4
-	-	-	-	-	-	-	-	-	-	5
-	-	-	-	-	-	-	-	-	-	6
-	-	-	-	-	-	-	-	-	-	7
4	28	23	2.065	74	40.902	74	38.603	24	2.299	8
2	832	-	-	4	2.314	4	2.310	1	4	9
6	860	23	2.065	78	43.216	78	40.913	25	2.303	10
84	2.192	170	9.933	1.233	689.547	1.210	96.878	1.218	592.398	11
14	493	35	1.706	55	28.506	55	24.581	37	3.688	12
-	-	-	-	-	-	-	-	-	-	13
50	5.012	70	9.636	99	40.733	99	40.517	20	216	14
31	1.463	32	3.417	59	26.238	59	24.928	14	1.310	15
17	679	17	2.251	29	11.580	29	10.991	10	589	16
82	3.407	192	20.834	526	251.277	526	232.440	289	18.103	17
6	261	11	1.199	17	9.911	17	9.911	1	0	18
45	911	114	2.382	182	98.292	181	90.306	93	7.471	19
-	-	-	-	-	-	-	-	-	-	20
31	2.449	43	7.327	56	23.187	56	21.882	17	1.305	21
7	666	10	1.106	12	4.633	11	2.087	8	2.545	22
43	3.210	82	12.705	107	50.832	107	50.754	16	77	23
32	2.032	58	4.113	274	135.385	274	134.467	56	919	24
6	294	13	2.235	17	9.243	17	9.242	3	0	25
172	9.293	316	18.601	847	418.022	847	415.455	118	1.763	26
57	4.026	85	13.487	118	49.206	118	49.025	9	181	27
35	3.777	58	6.828	79	37.481	79	37.320	5	162	28
100	10.349	176	23.990	270	121.704	270	121.344	40	360	29
9	1.041	21	1.420	61	34.108	61	33.728	10	380	30
7	591	11	1.110	14	6.315	14	6.278	3	37	31
134	5.050	161	7.702	902	452.841	902	447.660	274	4.106	32
93	5.569	86	8.029	230	97.944	224	96.940	70	1.004	33
66	3.503	172	7.779	382	193.334	382	192.304	61	1.030	34
1.121	66.268	1.933	167.790	5.569	2.790.319	5.538	2.149.038	2.372	637.644	35
15	1.360	15	683	417	232.803	417	224.780	129	7.545	36
-	-	3	255	53	28.651	46	4.612	50	24.039	37
-	-	5	101	168	96.590	129	17.621	155	78.968	38
13	428	24	4.135	152	74.112	143	31.191	125	42.921	39
-	-	-	-	-	-	-	-	-	-	40
28	1.788	47	5.174	790	432.156	735	278.204	459	153.473	41
38	1.260	23	1.602	1.151	550.653	1.143	511.264	277	39.245	42
4	11	7	177	213	107.318	213	106.529	18	789	43
445	10.750	589	12.736	6.828	3.040.483	6.825	3.016.205	1.259	21.672	44
487	12.021	619	14.515	8.192	3.698.454	8.181	3.633.998	1.554	61.706	45
431	21.825	727	38.588	2.264	1.185.165	2.263	1.177.250	452	6.943	46
1.377	131.872	2.419	295.029	4.367	2.047.421	4.252	1.738.990	1.391	307.330	47
2.269	65.280	1.751	87.929	10.131	5.437.682	10.047	4.488.975	6.139	941.442	48
4.077	218.977	4.897	421.546	16.762	8.670.268	16.562	7.405.215	7.982	1.255.715	49
164	6.536	354	9.867	1.994	1.048.802	1.956	775.297	921	273.498	50
-	-	-	-	13	6.292	9	1.361	12	4.932	51
1	1	5	467	24	8.142	23	7.030	12	1.112	52

Umsatzsteuerstatistik 2013

8.1 Ausgewählte Merkmale nach Wirtschaftsabteilungen der ÖNACE 2008 und Umsatzstufen

Zeile	Wirtschaftsabteilungen der ÖNACE 2008	Innergemeinschaftlicher Erwerb		darunter steuerpflichtig			
				versteuert mit 20 %		versteuert mit 10 %	
		Fälle	1.000 EUR	Fälle	1.000 EUR	Fälle	1.000 EUR
300.000 EUR bis unter 1 Mio. EUR							
1	Landwirtschaft, Jagd <01>	624	25.396	569	12.728	332	12.636
2	Forstwirtschaft <02>	174	7.049	163	5.827	53	1.213
3	Fischerei und Fischzucht <03>	8	591	7	155	7	436
4	Land- und Forstwirtschaft, Fischerei <A>	806	33.036	739	18.710	392	14.285
5	Kohlenbergbau <05>	-	-	-	-	-	-
6	Gewinnung von Erdöl und Erdgas <06>	-	-	-	-	-	-
7	Erzbergbau <07>	-	-	-	-	-	-
8	Gew.v.Steinen u.Erden,sonstiger Bergbau <08>	35	1.062	35	1.062	5	0
9	Erbr. v. Dienstleistungen für den Bergbau <09>	3	479	3	479	1	0
10	Bergbau, Gewinnung v.Steinen u.Erden 	38	1.541	38	1.541	6	0
11	H.v.Nahrungs-u.Futtermitteln <10>	901	17.079	814	8.117	531	8.947
12	Getränkeherstellung <11>	45	2.344	45	1.496	17	808
13	Tabakverarbeitung <12>	-	-	-	-	-	-
14	Herstellung von Textilien <13>	88	10.483	88	10.475	12	3
15	Herstellung von Bekleidung <14>	56	6.282	56	6.187	8	64
16	Herstellung von Leder(waren) und Schuhen <15>	28	3.669	28	3.616	5	53
17	Herst. v. Holz-, Flecht-, Korb- und Korkwaren <16>	434	22.890	428	19.185	51	2.667
18	Herstellung v. Papier, Pappe und Waren daraus <17>	16	2.979	16	2.979	2	0
19	H. v. Druckerz., Vervielf. v. bsp. Datenträgern <18>	158	8.499	157	8.003	33	139
20	Kokerei und Mineralölverarbeitung <19>	-	-	-	-	-	-
21	Herstellung von chemischen Erzeugnissen <20>	54	5.848	53	5.686	11	149
22	Herstellung von pharmazeutischen Erzeugnissen <21>	11	345	10	256	5	18
23	Herstellung von Gummi und Kunststoffwaren <22>	103	12.281	102	12.279	8	2
24	H. v. Glas, Keramik, Bearb. v. Steinen u. Erden <23>	242	13.006	239	12.988	42	11
25	Metallerzeugung und Bearbeitung <24>	16	3.003	16	3.002	1	0
26	Herstellung von Metallerzeugnissen <25>	753	33.837	751	33.292	57	25
27	H. v. EDV-Geräten, elektron. u. opt. Erzeugnissen <26>	115	12.384	115	12.376	20	5
28	Herstellung von elektrischen Ausrüstungen <27>	75	6.847	75	6.845	8	2
29	Maschinenbau <28>	249	32.755	247	32.592	20	7
30	H.v.Kraftwagen und Kraftwagenteilen <29>	49	3.815	49	3.814	4	1
31	Sonstiger Fahrzeugbau <30>	14	1.711	14	1.710	2	1
32	Herstellung von Möbeln <31>	777	15.647	770	14.829	72	43
33	Herstellung von sonstigen Waren <32>	275	17.503	274	17.037	75	71
34	Rep. u. Install. v. Maschinen u. Ausrüstungen <33>	356	27.453	355	27.229	33	129
35	Herstellung von Waren <C>	4.815	260.660	4.702	243.993	1.017	13.145
36	Energieversorgung <35>	200	7.797	182	6.326	61	1.425
37	Wasserversorgung <36>	14	558	14	558	-	-
38	Abwasserentsorgung <37>	95	1.370	93	1.293	4	59
39	Sammlung, Behandlung, Beseitigung v. Abfällen <38>	77	2.975	77	2.794	6	181
40	Beseitig. v. Umweltverschmutzung, Entsorgung <39>	-	-	-	-	-	-
41	Energie- und Wasserversorgung <D, E>	386	12.700	366	10.971	71	1.665
42	Hochbau <41>	451	10.152	440	10.071	23	11
43	Tiefbau <42>	59	1.360	58	1.359	1	0
44	Vorbereitende Baustellenarbeiten, Bauinstallation <43>	4.818	121.129	4.770	119.829	339	240
45	Bau <F>	5.328	132.641	5.268	131.259	363	251
46	Handel, Instandhaltung u. Reparatur v. Kfz <45>	1.939	133.023	1.930	131.701	116	96
47	Großhandel (ohne Handel mit Kfz) <46>	3.716	721.427	3.552	645.521	783	71.372
48	Einzelhandel (ohne Handel mit Kfz) <47>	7.745	722.883	7.522	637.837	2.165	78.906
49	Handel; Instandhaltung u. Reparatur v. Kfz <G>	13.400	1.577.333	13.004	1.415.059	3.064	150.374
50	Landverkehr, Transport in Rohrfernleitungen <49>	974	20.745	950	19.520	69	857
51	Schifffahrt <50>	7	187	7	157	5	29
52	Luftfahrt <51>	17	25.828	17	25.820	1	7

Umsatzsteuerstatistik 2013

8.1 Ausgewählte Merkmale nach Wirtschaftsabteilungen der ÖNACE 2008 und Umsatzstufen

Umsatzsteuer (brutto)	Erwerbsteuer	Abziehbare Vorsteuer insgesamt	darunter Einfuhr- umsatzsteuer		darunter aus innergemein- schaftlichem Erwerb		Zahllast Gutschrift (-) (Saldo)		Zeile
			Fälle	1.000 EUR	Fälle	1.000 EUR	Fälle	1.000 EUR	
300.000 EUR bis unter 1 Mio. EUR									
64.251	3.809	-67.934	23	-252	617	-3.767	1.048	86	1
33.543	1.287	-23.080	6	-13	172	-1.283	351	11.735	2
338	75	-440	-	-	8	-75	8	-27	3
98.132	5.171	-91.454	29	-265	797	-5.125	1.407	11.794	4
-	-	-	-	-	-	-	-	-	5
-	-	-	-	-	-	-	-	-	6
-	-	-	-	-	-	-	-	-	7
8.017	212	-5.227	2	-3	35	-212	75	2.998	8
463	96	-586	-	-	3	-96	5	-27	9
8.480	308	-5.813	2	-3	38	-308	80	2.971	10
78.796	2.518	-58.742	38	-175	893	-2.501	1.235	22.567	11
5.339	380	-3.835	3	-1	45	-380	55	1.879	12
-	-	-	-	-	-	-	-	-	13
8.314	2.095	-5.983	49	-319	88	-2.094	100	4.426	14
5.318	1.244	-3.777	11	-79	56	-1.228	59	2.785	15
2.276	728	-1.588	11	-67	28	-728	29	1.417	16
49.866	4.246	-39.744	36	-319	431	-4.231	528	14.362	17
1.987	596	-1.635	2	-63	16	-596	17	948	18
19.032	1.681	-10.914	21	-25	158	-1.681	183	9.799	19
-	-	-	-	-	-	-	-	-	20
4.703	1.152	-4.654	23	-236	53	-1.152	56	1.201	21
711	53	-454	5	-19	10	-53	13	308	22
10.394	2.456	-9.250	17	-115	102	-2.455	110	3.598	23
27.754	2.599	-15.900	32	-232	238	-2.590	276	14.446	24
1.910	600	-1.419	4	-32	16	-600	17	1.091	25
87.406	6.707	-56.600	110	-784	750	-6.660	856	37.489	26
10.092	2.476	-8.850	68	-547	115	-2.476	119	3.718	27
7.752	1.369	-6.053	37	-269	75	-1.369	81	3.061	28
26.379	6.519	-26.247	68	-520	247	-6.519	276	6.733	29
6.826	763	-4.500	6	-39	49	-763	62	3.089	30
1.302	342	-1.350	7	-80	14	-342	14	294	31
93.047	3.090	-58.730	35	-241	773	-3.070	903	37.419	32
19.861	3.414	-12.392	57	-382	206	-3.284	289	10.865	33
39.940	5.459	-27.751	64	-410	353	-5.405	385	17.635	34
509.005	50.487	-360.368	704	-4.954	4.716	-50.177	5.663	199.130	35
46.773	1.408	-45.195	12	-70	198	-1.407	417	2.949	36
3.352	112	-4.374	1	0	13	-111	53	-910	37
11.624	264	-10.598	3	-2	94	-264	168	1.277	38
11.344	577	-12.046	1	-5	77	-573	156	-134	39
-	-	-	-	-	-	-	-	-	40
73.093	2.361	-72.213	17	-77	382	-2.355	794	3.182	41
138.283	2.015	-92.490	25	-171	429	-1.893	1.199	47.109	42
36.313	272	-22.556	5	-31	57	-264	226	13.726	43
655.937	24.150	-426.000	254	-1.022	4.784	-23.968	6.901	253.870	44
830.533	26.437	-541.046	284	-1.224	5.270	-26.125	8.326	314.705	45
237.803	26.422	-170.058	173	-919	1.930	-26.340	2.273	94.150	46
401.540	136.279	-387.170	1.235	-25.495	3.693	-135.856	4.498	150.290	47
1.009.308	136.291	-795.475	942	-11.033	7.707	-135.871	10.148	349.915	48
1.648.651	298.992	-1.352.703	2.350	-37.447	13.330	-298.067	16.919	594.355	49
185.950	3.990	-132.476	38	-123	961	-3.972	1.999	57.460	50
814	34	-679	1	0	7	-29	13	169	51
1.784	5.165	-6.722	9	-39	17	-5.165	38	226	52

Umsatzsteuerstatistik 2013

8.1 Ausgewählte Merkmale nach Wirtschaftsabteilungen der ÖNACE 2008 und Umsatzstufen

Zeile	Wirtschaftsabteilungen der ÖNACE 2008	Veran- lagungs- fälle	Steuerbarer Umsatz	Reverse Charge-Umsatz		Steuerfreier Umsatz		
			1.000 EUR	Fälle	1.000 EUR	Fälle	1.000 EUR	
300.000 EUR bis unter 1 Mio. EUR								
53	Lagerei, Erbr. sonst. Dienstleist. f. d. Verkehr	<52>	296	174.428	27	2.882	144	30.301
54	Post-, Kurier- u.. Expressdienste	<53>	41	24.047	1	7	13	756
55	Verkehr und Lagerei	<H>	2.388	1.336.038	381	36.662	790	71.609
56	Beherbergung	<55>	3.311	1.834.145	54	338	448	14.595
57	Gastronomie	<56>	4.805	2.430.420	47	1.646	438	11.658
58	Beherbergung und Gastronomie	<I>	8.116	4.264.565	101	1.984	886	26.253
59	Verlagswesen	<58>	245	136.113	13	1.081	127	11.553
60	Herst., Verleih, Vertrieb v. Filmen; Kinos u.a.	<59>	218	116.874	10	526	49	3.925
61	Rundfunkveranstalter	<60>	19	10.027	-	-	2	161
62	Telekommunikation	<61>	68	40.193	8	457	23	345
63	Erbr. v. Dienstleist. d. Informationstechnologie	<62>	981	539.688	77	9.438	346	26.011
64	Informationsdienstleistungen	<63>	288	153.934	27	2.452	91	7.637
65	Information und Kommunikation	<J>	1.819	996.829	135	13.954	638	49.632
66	Erbr. v. Finanzdienstleistungen	<64>	498	264.063	18	1.835	-	-
67	Versicherungswesen (ohne Sozialversicherung)	<65>	7	4.334	-	-	-	-
68	damit verb. Tätigkeiten	<66>	111	56.308	7	428	-	-
69	Finanz- u. Versicherungsdienstleist.	<K>	616	324.705	25	2.263	-	-
70	Grundstücks- und Wohnungswesen	<L/68>	4.853	2.549.628	77	4.963	1.292	303.286
71	Rechts-, Steuerberatung, Wirtschaftsprüfung	<69>	2.653	1.455.139	71	1.511	244	8.021
72	Verwaltung v. Unternehmen, Unternehmensberat.	<70>	1.499	785.143	82	13.992	368	49.863
73	Architektur- u. Ingenieurbüros	<71>	2.454	1.306.179	246	27.630	357	42.913
74	Forschung und Entwicklung	<72>	108	60.809	7	207	35	5.993
75	Werbung und Marktforschung	<73>	1.372	723.164	167	38.671	367	26.029
76	Sonstige freiberufliche Tätigkeiten	<74>	374	187.745	42	4.646	112	9.478
77	Veterinärwesen	<75>	234	110.464	2	1	32	1.014
78	Erbr. v. freiberufl. Dienstleistungen	<M>	8.694	4.628.643	617	86.658	1.515	143.311
79	Vermietung v. beweglichen Sachen	<77>	408	227.530	68	7.133	152	18.344
80	Vermittlung und Überlassung v. Arbeitskräften	<78>	253	149.300	140	44.687	27	1.226
81	Reisebüros, -veranstalter, Reservierungsdienstl.	<79>	309	169.371	12	635	155	47.886
82	Wach- und Sicherheitsdienste, Detekteien	<80>	76	42.788	10	1.056	11	316
83	Gebäudebetreuung, Garten- u. Landschaftsbau	<81>	1.070	554.295	471	48.367	115	2.910
84	Erbr. v. sonst. wirtschaftl. Dienstleist. a.n.g.	<82>	263	139.778	18	2.136	83	8.680
85	Erbr. v. sonst. wirtschaftl. Dienstleist.	<N>	2.379	1.283.062	719	104.014	543	79.362
86	Öffentl. Verwalt., Verteidigung, Sozialvers.	<O/84>	1.106	633.815	295	1.795	40	1.149
87	Erziehung und Unterricht	<P/85>	617	332.529	19	835	165	37.885
88	Gesundheitswesen	<86>	6.611	3.300.360	17	566	6.404	2.817.613
89	Heime	<87>	114	74.846	1	0	13	2.680
90	Sozialwesen	<88>	126	70.857	7	408	33	4.486
91	Gesundheits- und Sozialwesen	<Q>	6.851	3.446.063	25	974	6.450	2.824.779
92	Kreative, künstler., unterhaltende Tätigkeiten	<90>	203	106.470	29	2.806	45	2.143
93	Bibliotheken, Museen, botan. u. zoolog. Gärten	<91>	51	27.806	3	306	24	177
94	Spiel-, Wett- und Lotteriewesen	<92>	53	27.268	-	-	27	9.165
95	Dienstleist. d. Sports, d. Unterhaltung u. Erholung	<93>	561	299.595	26	1.005	128	12.135
96	Kunst, Unterhaltung und Erholung	<R>	868	461.139	58	4.117	224	23.620
97	Interessenvertretungen, kirchl. Vereinigungen	<94>	288	157.916	9	224	97	13.724
98	Rep. v. EDV-Geräten u. Gebrauchsgütern	<95>	123	66.807	37	1.850	58	1.218
99	Erbr. v. sonst. überwiegend pers. Dienstleistg.	<96>	682	326.368	18	584	134	6.569
100	Erbringung v. sonst. Dienstleistg.	<S>	1.093	551.091	64	2.658	289	21.511
101	Nicht zuordenbar		-	-	-	-	-	-
102	I N S G E S A M T		72.732	39.486.875	12.806	1.420.996	26.621	4.781.872

Umsatzsteuerstatistik 2013

8.1 Ausgewählte Merkmale nach Wirtschaftsabteilungen der ÖNACE 2008 und Umsatzstufen

darunter gem. § 6 Abs. 1 Z. 1 in Verbindung mit § 7 Ausfuhrlieferungen		darunter gem. Art. 6 Abs. 1 Z. 1 u. 2 innergemeinschaftliche Lieferungen		Steuerpflichtiger Umsatz		darunter versteuert mit 20 % (Normalsteuersatz)		darunter versteuert mit 10 % (ermäßigter Steuersatz)		Zeile
Fälle	1.000 EUR	Fälle	1.000 EUR	Fälle	1.000 EUR	Fälle	1.000 EUR	Fälle	1.000 EUR	
300.000 EUR bis unter 1 Mio. EUR										
56	5.433	49	6.505	291	141.246	287	132.880	70	8.366	53
6	662	6	28	41	23.284	41	22.301	5	983	54
227	12.632	414	16.867	2.363	1.227.766	2.316	938.869	1.020	288.891	55
133	1.530	29	371	3.311	1.819.212	3.273	422.747	3.259	1.393.031	56
211	1.873	97	2.147	4.803	2.417.116	4.794	1.103.851	4.670	1.309.444	57
344	3.403	126	2.518	8.114	4.236.328	8.067	1.526.598	7.929	2.702.475	58
66	2.996	101	8.065	244	123.478	232	93.083	175	30.396	59
26	2.639	26	882	217	112.423	217	97.139	57	15.285	60
1	1	2	160	19	9.867	19	9.559	2	308	61
7	90	12	229	68	39.391	68	33.086	26	6.305	62
174	8.740	250	14.698	976	504.240	976	502.259	110	1.981	63
47	2.538	59	4.529	285	143.844	284	141.656	57	2.187	64
321	17.004	450	28.563	1.809	933.243	1.796	876.782	427	56.462	65
-	-	-	-	496	262.229	495	218.650	304	43.252	66
-	-	-	-	7	4.334	7	3.877	5	456	67
-	-	-	-	111	55.880	110	48.174	36	7.109	68
-	-	-	-	614	322.443	612	270.701	345	50.817	69
116	6.941	53	2.588	4.754	2.241.379	4.674	1.643.223	2.970	596.887	70
102	2.098	25	676	2.653	1.445.607	2.649	1.423.222	540	20.442	71
131	11.025	119	10.181	1.474	721.288	1.469	691.986	435	29.205	72
145	13.434	158	17.430	2.443	1.235.636	2.441	1.220.806	367	14.781	73
15	1.484	13	1.378	104	54.609	99	47.729	30	6.881	74
144	4.837	253	17.891	1.332	658.464	1.302	614.431	335	43.782	75
50	2.164	60	3.620	371	173.622	367	161.619	97	12.003	76
8	41	13	175	234	109.450	234	65.976	231	43.474	77
595	35.083	641	51.351	8.611	4.398.676	8.561	4.225.769	2.035	170.568	78
56	3.127	85	7.075	400	202.054	399	186.152	142	15.902	79
15	204	7	213	240	103.388	239	100.055	34	3.332	80
28	6.021	23	1.387	304	120.850	287	55.590	232	64.913	81
4	121	8	188	76	41.417	76	40.432	10	985	82
49	333	51	1.215	1.066	503.017	1.066	473.556	404	29.459	83
33	1.740	40	3.283	258	128.962	256	121.228	71	7.734	84
185	11.546	214	13.361	2.344	1.099.688	2.323	977.013	893	122.325	85
2	42	8	26	1.106	630.871	1.094	63.387	1.102	567.345	86
35	1.455	37	1.264	596	293.809	586	270.157	378	22.032	87
101	9.263	24	967	3.686	482.182	3.246	101.181	2.276	380.892	88
5	104	-	-	113	72.166	87	7.716	106	64.450	89
12	87	8	363	122	65.962	96	24.042	89	41.921	90
118	9.454	32	1.330	3.921	620.310	3.429	132.939	2.471	487.263	91
22	524	31	1.419	202	101.521	186	50.607	143	50.914	92
8	78	14	71	51	27.323	50	11.251	47	16.069	93
4	206	1	224	50	18.103	50	17.443	17	660	94
54	2.363	52	2.526	559	286.454	557	241.895	407	44.063	95
88	3.171	98	4.240	862	433.401	843	321.196	614	111.706	96
18	692	33	919	282	143.967	259	80.036	226	63.850	97
19	69	44	1.141	123	63.739	123	62.809	26	930	98
45	377	56	1.488	682	319.215	680	305.964	198	13.251	99
82	1.138	133	3.548	1.087	526.921	1.062	448.809	450	78.031	100
-	-	-	-	-	-	-	-	-	-	101
7.967	406.569	9.985	752.524	68.982	33.284.006	67.751	25.483.313	34.237	7.734.518	102

Umsatzsteuerstatistik 2013

8.1 Ausgewählte Merkmale nach Wirtschaftsabteilungen der ÖNACE 2008 und Umsatzstufen

Zeile	Wirtschaftsabteilungen der ÖNACE 2008	Innergemein- schaftlicher Erwerb		darunter steuerpflichtig				
				versteuert mit 20 %		versteuert mit 10 %		
		Fälle	1.000 EUR	Fälle	1.000 EUR	Fälle	1.000 EUR	
300.000 EUR bis unter 1 Mio. EUR								
53	Lagerei, Erbr. sonst. Dienstleist. f. d. Verkehr	<52>	137	6.825	134	5.633	10	1.180
54	Post-, Kurier- u.. Expressdienste	<53>	18	198	18	171	3	28
55	Verkehr und Lagerei	<H>	1.153	53.783	1.126	51.301	88	2.101
56	Beherbergung	<55>	2.252	20.986	2.124	13.781	831	5.020
57	Gastronomie	<56>	3.051	47.770	2.766	19.478	1.428	26.191
58	Beherbergung und Gastronomie	<I>	5.303	68.756	4.890	33.259	2.259	31.211
59	Verlagswesen	<58>	159	7.069	140	4.016	81	2.984
60	Herst., Verleih, Vertrieb v. Filmen; Kinos u.a.	<59>	159	3.552	157	3.508	52	17
61	Rundfunkveranstalter	<60>	15	67	15	66	4	1
62	Telekommunikation	<61>	49	2.221	49	2.202	10	3
63	Erbr. v. Dienstleist. d. Informationstechnologie	<62>	783	26.062	766	25.663	250	110
64	Informationsdienstleistungen	<63>	214	5.515	205	5.016	52	488
65	Information und Kommunikation	<J>	1.379	44.486	1.332	40.471	449	3.603
66	Erbr. v. Finanzdienstleistungen	<64>	180	5.774	173	5.256	56	122
67	Versicherungswesen (ohne Sozialversicherung)	<65>	7	107	6	102	4	5
68	damit verb. Tätigkeiten	<66>	50	2.750	42	2.729	15	9
69	Finanz- u. Versicherungsdienstleist.	<K>	237	8.631	221	8.087	75	136
70	Grundstücks- und Wohnungswesen	<L/68>	766	19.084	723	18.210	95	619
71	Rechts-, Steuerberatung, Wirtschaftsprüfung	<69>	796	4.174	710	3.710	175	461
72	Verwaltung v. Unternehmen, Unternehmensberat.	<70>	695	15.725	638	14.941	233	634
73	Architektur- u. Ingenieurbüros	<71>	1.358	24.615	1.216	24.243	502	282
74	Forschung und Entwicklung	<72>	77	6.032	74	5.789	37	152
75	Werbung und Marktforschung	<73>	834	41.666	800	34.975	245	5.809
76	Sonstige freiberufliche Tätigkeiten	<74>	260	13.382	251	11.611	68	1.762
77	Veterinärwesen	<75>	201	2.405	181	1.273	168	1.128
78	Erbr. v. freiberufl. Dienstleistungen	<M>	4.221	107.999	3.870	96.542	1.428	10.228
79	Vermietung v. beweglichen Sachen	<77>	262	16.216	256	15.415	37	732
80	Vermittlung und Überlassung v. Arbeitskräften	<78>	107	1.331	101	1.306	13	17
81	Reisebüros, -veranstalter, Reservierungsdienstl.	<79>	151	13.153	146	12.200	47	906
82	Wach- und Sicherheitsdienste, Detekteien	<80>	48	349	47	348	2	0
83	Gebäudebetreuung, Garten- u. Landschaftsbau	<81>	624	11.880	605	8.812	181	3.020
84	Erbr. v. sonst. wirtschaftl. Dienstleist. a.n.g.	<82>	154	6.490	152	6.174	25	311
85	Erbr. v. sonst. wirtschaftl. Dienstleist.	<N>	1.346	49.419	1.307	44.255	305	4.986
86	Öffentl. Verwalt., Verteidigung, Sozialvers.	<O/84>	373	2.915	361	2.845	100	64
87	Erziehung und Unterricht	<P/85>	382	25.082	364	22.710	113	2.333
88	Gesundheitswesen	<86>	1.567	13.661	1.449	11.043	360	1.166
89	Heime	<87>	54	116	51	89	19	28
90	Sozialwesen	<88>	54	648	52	610	18	38
91	Gesundheits- und Sozialwesen	<Q>	1.675	14.425	1.552	11.742	397	1.232
92	Kreative, künstler., unterhaltende Tätigkeiten	<90>	128	3.020	124	2.814	41	195
93	Bibliotheken, Museen, botan. u. zoolog. Gärten	<91>	44	1.217	44	1.130	27	86
94	Spiel-, Wett- und Lotteriewesen	<92>	15	298	15	298	2	0
95	Dienstleist. d. Sports, d. Unterhaltung u. Erholung	<93>	465	14.007	454	13.673	118	303
96	Kunst, Unterhaltung und Erholung	<R>	652	18.542	637	17.915	188	584
97	Interessenvertretungen, kirchl. Vereinigungen	<94>	145	3.397	126	1.586	72	1.777
98	Rep. v. EDV-Geräten u. Gebrauchsgütern	<95>	114	6.535	114	6.524	17	7
99	Erbr. v. sonst. überwiegend pers. Dienstleistg.	<96>	574	11.051	567	10.716	151	325
100	Erbringung v. sonst. Dienstleistg.	<S>	833	20.983	807	18.826	240	2.109
101	Nicht zuordenbar		-	-	-	-	-	-
102	I N S G E S A M T		43.093	2.452.015	41.307	2.187.697	10.650	238.926

Umsatzsteuerstatistik 2013

8.1 Ausgewählte Merkmale nach Wirtschaftsabteilungen der ÖNACE 2008 und Umsatzstufen

Umsatzsteuer (brutto)	Erwerbsteuer	Abziehbare Vorsteuer insgesamt	darunter Einfuhr- umsatzsteuer		darunter aus innergemein- schaftlichem Erwerb		Zahllast Gutschrift (-) (Saldo)		Zeile
			Fälle	1.000 EUR	Fälle	1.000 EUR	Fälle	1.000 EUR	
300.000 EUR bis unter 1 Mio. EUR									
40.498	1.245	-38.313	27	-2.537	134	-1.237	295	3.429	53
4.621	37	-2.564	3	-2	18	-37	41	2.094	54
233.667	10.471	-180.754	78	-2.701	1.137	-10.440	2.386	63.378	55
229.708	3.641	-184.122	62	-260	2.241	-3.591	3.311	49.223	56
353.812	6.588	-227.135	107	-331	3.027	-6.487	4.804	133.292	57
583.520	10.229	-411.257	169	-591	5.268	-10.078	8.115	182.515	58
24.738	1.102	-18.224	22	-37	158	-1.100	245	7.330	59
23.078	703	-17.228	29	-24	159	-696	218	6.567	60
1.969	13	-1.706	3	-20	15	-13	19	276	61
12.890	441	-12.466	12	-16	48	-440	68	865	62
114.141	5.145	-70.421	123	-415	777	-5.127	981	48.667	63
35.491	1.052	-22.359	33	-156	212	-1.038	288	14.172	64
212.307	8.456	-142.404	222	-668	1.369	-8.414	1.819	77.877	65
52.688	1.063	-48.109	10	-108	86	-714	497	5.754	66
1.439	21	-383	-	-	-	-	7	1.077	67
14.910	549	-6.911	1	-3	46	-537	111	8.558	68
69.037	1.633	-55.403	11	-111	132	-1.251	615	15.389	69
397.332	3.733	-337.811	37	-272	739	-3.597	4.789	62.698	70
288.360	788	-72.394	16	-48	779	-353	2.651	216.743	71
160.392	3.051	-96.669	63	-1.192	681	-3.024	1.490	66.363	72
257.830	4.877	-124.484	117	-2.998	1.343	-4.784	2.448	138.054	73
16.776	1.173	-19.148	27	-137	76	-693	105	-1.210	74
135.739	7.576	-82.979	104	-2.804	824	-7.560	1.364	60.017	75
37.340	2.498	-22.774	31	-346	256	-2.383	374	17.054	76
17.569	367	-8.400	10	-3	201	-366	234	9.535	77
914.006	20.330	-426.848	368	-7.528	4.160	-19.163	8.666	506.556	78
41.957	3.156	-32.077	32	-397	258	-3.067	407	13.115	79
21.616	263	-8.566	4	-38	105	-260	252	13.314	80
24.925	2.539	-36.619	13	-79	151	-2.527	309	-9.172	81
8.620	70	-3.070	6	-5	47	-70	76	5.620	82
102.605	2.064	-38.022	33	-51	618	-2.063	1.070	66.624	83
27.140	1.266	-16.311	14	-18	152	-1.258	260	12.026	84
226.863	9.358	-134.665	102	-588	1.331	-9.245	2.374	101.527	85
69.684	575	-107.042	8	-188	311	-306	1.105	-36.855	86
58.348	4.778	-30.949	41	-294	361	-1.507	600	32.175	87
59.253	2.332	-42.146	23	-70	764	-1.153	4.162	19.436	88
8.006	21	-4.309	1	0	54	-20	113	3.717	89
9.090	126	-5.984	-	-	52	-125	122	3.232	90
76.349	2.479	-52.439	24	-70	870	-1.298	4.397	26.385	91
16.694	582	-14.443	18	-29	127	-581	203	2.832	92
4.040	235	-7.166	7	-7	44	-220	51	-2.892	93
3.646	60	-1.832	-	-	12	-47	49	1.871	94
54.952	2.765	-41.576	44	-114	461	-2.750	559	16.003	95
79.332	3.642	-65.017	69	-150	644	-3.598	862	17.814	96
23.034	501	-22.841	8	-36	129	-454	283	689	97
13.036	1.305	-8.035	11	-37	114	-1.298	123	6.306	98
63.090	2.176	-25.713	28	-66	573	-2.156	682	39.551	99
99.160	3.982	-56.589	47	-139	816	-3.908	1.088	46.546	100
-	-	-	-	-	-	-	-	-	101
6.187.499	463.424	-4.424.771	4.562	-57.269	41.671	-454.963	70.005	2.222.144	102

Umsatzsteuerstatistik 2013

8.1 Ausgewählte Merkmale nach Wirtschaftsabteilungen der ÖNACE 2008 und Umsatzstufen

Zeile	Wirtschaftsabteilungen der ÖNACE 2008	Veran- lagungs- fälle	Steuerbarer Umsatz	Reverse Charge-Umsatz		Steuerfreier Umsatz		
			1.000 EUR	Fälle	1.000 EUR	Fälle	1.000 EUR	
1 Mio. EUR bis unter 3 Mio. EUR								
1	Landwirtschaft, Jagd	<01>	238	377.267	21	483	119	28.112
2	Forstwirtschaft	<02>	95	156.377	15	2.024	57	6.135
3	Fischerei und Fischzucht	<03>	7	11.789	-	-	5	601
4	Land- und Forstwirtschaft, Fischerei	<A>	340	545.433	36	2.507	181	34.848
5	Kohlenbergbau	<05>	-	-	-	-	-	-
6	Gewinnung von Erdöl und Erdgas	<06>	-	-	-	-	-	-
7	Erzbergbau	<07>	-	-	-	-	-	-
8	Gew.v.Steinen u.Erden,sonstiger Bergbau	<08>	79	135.434	44	5.444	33	5.459
9	Erbr. v. Dienstleistungen für den Bergbau	<09>	3	4.546	-	-	-	-
10	Bergbau, Gewinnung v.Steinen u.Erden		82	139.980	44	5.444	33	5.459
11	H.v.Nahrungs-u.Futtermitteln	<10>	508	839.870	24	433	219	34.038
12	Getränkeherstellung	<11>	39	70.689	4	22	33	10.102
13	Tabakverarbeitung	<12>	-	-	-	-	-	-
14	Herstellung von Textilien	<13>	61	105.859	12	147	59	49.510
15	Herstellung von Bekleidung	<14>	28	48.114	-	-	26	16.040
16	Herstellung von Leder(waren) und Schuhen	<15>	12	20.014	-	-	10	7.027
17	Herst. v. Holz-, Flecht-, Korb- und Korkwaren	<16>	306	534.873	156	26.807	185	75.915
18	Herstellung v. Papier, Pappe und Waren daraus	<17>	17	31.310	8	429	13	4.017
19	H. v. Druckerz., Vervielf. v. besp. Datenträgern	<18>	131	234.557	41	486	110	20.066
20	Kokerei und Mineralölverarbeitung	<19>	-	-	-	-	-	-
21	Herstellung von chemischen Erzeugnissen	<20>	42	68.454	8	76	39	25.801
22	Herstellung von pharmazeutischen Erzeugnissen	<21>	7	12.631	-	-	7	5.163
23	Herstellung von Gummi und Kunststoffwaren	<22>	121	226.510	50	5.998	105	55.833
24	H. v. Glas, Keramik, Bearb. v. Steinen u. Erden	<23>	163	283.213	85	14.776	81	12.186
25	Metallerzeugung und Bearbeitung	<24>	19	36.561	13	1.430	16	15.817
26	Herstellung von Metallerzeugnissen	<25>	599	1.061.080	461	123.302	383	114.565
27	H. v. EDV-Geräten, elektron. u. opt. Erzeugnissen	<26>	79	138.773	13	2.008	67	62.507
28	Herstellung von elektrischen Ausrüstungen	<27>	82	144.538	43	6.906	64	32.757
29	Maschinenbau	<28>	269	477.819	135	19.288	229	161.620
30	H.v.Kraftwagen und Kraftwagenteilen	<29>	47	83.591	18	112	29	13.262
31	Sonstiger Fahrzeugbau	<30>	13	24.214	1	1.800	8	9.733
32	Herstellung von Möbeln	<31>	283	488.708	218	35.927	161	36.803
33	Herstellung von sonstigen Waren	<32>	101	172.234	14	3.026	78	54.288
34	Rep. u. Install. v. Maschinen u. Ausrüstungen	<33>	192	319.057	97	14.237	138	31.952
35	Herstellung von Waren	<C>	3.119	5.422.669	1.401	257.210	2.060	849.002
36	Energieversorgung	<35>	151	248.850	12	173	34	1.507
37	Wasserversorgung	<36>	26	G	G	G	G	G
38	Abwasserentsorgung	<37>	128	219.271	42	6.886	12	1.525
39	Sammlung, Behandlung, Beseitigung v. Abfällen	<38>	125	229.308	81	29.811	47	21.307
40	Beseitig. v. Umweltverschmutzung, Entsorgung	<39>	2	G	G	G	G	G
41	Energie- und Wasserversorgung	<D, E>	432	746.522	139	36.880	96	24.340
42	Hochbau	<41>	906	1.587.741	584	224.514	218	182.214
43	Tiefbau	<42>	202	365.113	130	109.547	24	5.096
44	Vorbereitende Baustellenarbeiten, Bauinstallation	<43>	3.386	5.652.545	3.166	1.303.165	793	53.000
45	Bau	<F>	4.494	7.605.399	3.880	1.637.226	1.035	240.310
46	Handel, Instandhaltung u. Reparatur v. Kfz	<45>	1.225	2.136.846	330	4.270	820	127.786
47	Großhandel (ohne Handel mit Kfz)	<46>	3.445	6.145.229	539	132.445	2.606	1.166.485
48	Einzelhandel (ohne Handel mit Kfz)	<47>	4.756	8.058.313	487	83.380	2.826	311.089
49	Handel; Instandhaltung u. Reparatur v. Kfz	<G>	9.426	16.340.388	1.356	220.095	6.252	1.605.360
50	Landverkehr, Transport in Rohrfernleitungen	<49>	1.014	1.706.612	312	58.710	469	56.534
51	Schifffahrt	<50>	6	9.644	1	1	1	452
52	Luftfahrt	<51>	33	62.538	-	-	32	52.997

Umsatzsteuerstatistik 2013

8.1 Ausgewählte Merkmale nach Wirtschaftsabteilungen der ÖNACE 2008 und Umsatzstufen

darunter gem. § 6 Abs. 1 Z. 1 in Verbindung mit § 7 Ausfuhrlieferungen		darunter gem. Art. 6 Abs. 1 Z. 1 u. 2 innergemeinschaftliche Lieferungen		Steuerpflichtiger Umsatz		darunter versteuert mit 20 % (Normalsteuersatz)		darunter versteuert mit 10 % (ermäßigter Steuersatz)		Zeile
Fälle	1.000 EUR	Fälle	1.000 EUR	Fälle	1.000 EUR	Fälle	1.000 EUR	Fälle	1.000 EUR	
1 Mio. EUR bis unter 3 Mio. EUR										
54	4.383	97	16.698	237	348.672	221	98.444	218	236.008	1
11	2.039	31	3.095	95	148.218	95	113.782	83	34.430	2
1	122	5	480	7	11.188	5	157	7	11.030	3
66	6.544	133	20.273	339	508.078	321	212.383	308	281.468	4
-	-	-	-	-	-	-	-	-	-	5
-	-	-	-	-	-	-	-	-	-	6
-	-	-	-	-	-	-	-	-	-	7
10	387	28	4.911	79	124.531	79	123.416	32	1.115	8
-	-	-	-	3	4.546	3	4.546	-	-	9
10	387	28	4.911	82	129.077	82	127.962	32	1.115	10
66	1.936	168	31.198	506	805.398	496	108.713	501	696.565	11
13	1.718	31	6.624	39	60.565	39	57.874	24	2.692	12
-	-	-	-	-	-	-	-	-	-	13
49	20.119	55	28.828	61	56.203	60	55.931	13	272	14
21	3.912	23	11.744	28	32.074	28	32.071	2	4	15
8	1.646	10	5.381	12	12.987	12	12.651	4	336	16
64	13.751	163	60.424	305	432.152	304	388.306	196	43.845	17
8	515	13	3.502	17	26.863	17	26.805	5	58	18
71	5.172	99	12.659	131	214.005	131	198.532	90	15.473	19
-	-	-	-	-	-	-	-	-	-	20
31	7.037	38	18.724	41	42.578	41	41.052	13	1.526	21
7	1.161	7	4.001	7	7.468	7	5.114	5	2.355	22
70	13.776	103	41.714	120	164.680	120	164.571	17	109	23
35	3.210	64	8.669	163	256.251	163	252.659	34	3.592	24
8	3.438	15	12.367	17	19.314	17	19.179	5	135	25
190	27.480	334	82.605	595	823.213	595	821.154	97	2.059	26
54	20.197	64	42.302	78	74.257	78	74.181	8	76	27
39	6.640	61	24.768	82	104.876	82	104.675	12	201	28
146	53.339	220	107.615	262	296.911	262	296.529	47	383	29
13	2.130	28	11.130	45	70.217	44	68.023	15	2.194	30
6	5.438	7	4.295	11	12.680	11	12.680	-	-	31
79	11.989	126	24.423	283	415.977	283	414.791	100	1.186	32
54	11.409	56	21.467	90	114.920	90	114.685	20	235	33
70	7.742	127	23.294	191	272.868	191	271.100	35	1.766	34
1.102	223.755	1.812	587.734	3.084	4.316.457	3.071	3.541.276	1.243	775.062	35
6	193	7	392	151	247.170	151	239.747	56	5.666	36
G	G	G	G	G	G	G	G	G	G	37
4	718	6	796	128	210.860	117	42.677	121	168.182	38
17	2.121	40	19.118	123	178.190	119	57.158	100	121.031	39
G	G	G	G	G	G	G	G	G	G	40
27	3.032	53	20.306	430	685.301	415	353.386	302	330.155	41
35	7.169	36	2.293	864	1.181.013	860	1.156.299	180	21.112	42
5	507	19	2.462	190	250.470	189	249.385	18	1.084	43
324	17.895	507	20.805	3.353	4.296.380	3.352	4.279.349	812	15.320	44
364	25.571	562	25.560	4.407	5.727.863	4.401	5.685.033	1.010	37.516	45
346	34.940	681	89.610	1.221	2.004.789	1.221	1.996.665	344	6.473	46
1.440	313.775	2.385	830.832	3.360	4.846.300	3.281	4.023.265	1.202	822.858	47
1.371	109.416	1.054	111.944	4.746	7.663.843	4.730	5.041.456	3.405	2.615.851	48
3.157	458.131	4.120	1.032.386	9.327	14.514.932	9.232	11.061.386	4.951	3.445.182	49
153	15.081	290	13.900	1.013	1.591.368	1.009	1.266.069	480	324.930	50
-	-	-	-	6	9.191	6	3.447	6	5.744	51
2	1.910	1	45	17	9.541	15	9.304	8	237	52

Umsatzsteuerstatistik 2013

8.1 Ausgewählte Merkmale nach Wirtschaftsabteilungen der ÖNACE 2008 und Umsatzstufen

Zeile	Wirtschaftsabteilungen der ÖNACE 2008	Innergemein- schaftlicher Erwerb		darunter steuerpflichtig				
				versteuert mit 20 %		versteuert mit 10 %		
		Fälle	1.000 EUR	Fälle	1.000 EUR	Fälle	1.000 EUR	
1 Mio. EUR bis unter 3 Mio. EUR								
1	Landwirtschaft, Jagd	<01>	201	31.155	190	12.652	133	18.453
2	Forstwirtschaft	<02>	67	4.697	65	3.551	26	1.144
3	Fischerei und Fischzucht	<03>	6	4.171	5	65	6	4.106
4	Land- und Forstwirtschaft, Fischerei	<A>	274	40.023	260	16.268	165	23.703
5	Kohlenbergbau	<05>	-	-	-	-	-	-
6	Gewinnung von Erdöl und Erdgas	<06>	-	-	-	-	-	-
7	Erzbergbau	<07>	-	-	-	-	-	-
8	Gew.v.Steinen u.Erden,sonstiger Bergbau	<08>	58	3.055	58	3.010	6	35
9	Erbr. v. Dienstleistungen für den Bergbau	<09>	2	53	2	53	-	-
10	Bergbau, Gewinnung v.Steinen u.Erden		60	3.108	60	3.063	6	35
11	H.v.Nahrungs-u.Futtermitteln	<10>	453	48.574	429	22.377	315	19.820
12	Getränkeherstellung	<11>	36	5.661	36	5.277	22	378
13	Tabakverarbeitung	<12>	-	-	-	-	-	-
14	Herstellung von Textilien	<13>	57	20.441	57	20.300	14	8
15	Herstellung von Bekleidung	<14>	28	11.101	28	11.099	3	2
16	Herstellung von Leder(waren) und Schuhen	<15>	12	4.120	12	4.118	2	1
17	Herst. v. Holz-, Flecht-, Korb- und Korkwaren	<16>	288	41.255	288	38.141	51	3.103
18	Herstellung v. Papier, Pappe und Waren daraus	<17>	17	8.287	17	8.280	5	1
19	H. v. Druckerz., Vervielf. v. besp. Datenträgern	<18>	126	15.129	124	14.532	45	499
20	Kokerei und Mineralölverarbeitung	<19>	-	-	-	-	-	-
21	Herstellung von chemischen Erzeugnissen	<20>	42	16.397	42	15.860	10	537
22	Herstellung von pharmazeutischen Erzeugnissen	<21>	7	2.257	7	1.648	2	609
23	Herstellung von Gummi und Kunststoffwaren	<22>	117	46.251	117	46.195	26	10
24	H. v. Glas, Keramik, Bearb. v. Steinen u. Erden	<23>	144	25.804	144	25.757	35	46
25	Metallerzeugung und Bearbeitung	<24>	16	7.560	16	7.560	1	0
26	Herstellung von Metallerzeugnissen	<25>	569	93.708	569	92.927	69	207
27	H. v. EDV-Geräten, elektron. u. opt. Erzeugnissen	<26>	74	24.574	74	24.531	22	9
28	Herstellung von elektrischen Ausrüstungen	<27>	78	21.671	78	21.636	15	4
29	Maschinenbau	<28>	258	73.193	257	73.033	36	40
30	H.v.Kraftwagen und Kraftwagenteilen	<29>	39	18.802	39	18.799	7	2
31	Sonstiger Fahrzeugbau	<30>	10	3.756	10	3.756	-	-
32	Herstellung von Möbeln	<31>	275	29.869	275	29.609	34	17
33	Herstellung von sonstigen Waren	<32>	98	24.974	98	24.850	28	7
34	Rep. u. Install. v. Maschinen u. Ausrüstungen	<33>	178	41.620	178	41.473	23	11
35	Herstellung von Waren	<C>	2.922	585.004	2.895	551.758	765	25.311
36	Energieversorgung	<35>	84	6.835	78	4.425	25	2.358
37	Wasserversorgung	<36>	G	G	G	G	G	G
38	Abwasserentsorgung	<37>	104	3.801	100	3.653	12	100
39	Sammlung, Behandlung, Beseitigung v. Abfällen	<38>	86	9.310	86	9.115	18	194
40	Beseitig. v. Umweltverschmutzung, Entsorgung	<39>	G	G	G	G	G	G
41	Energie- und Wasserversorgung	<D, E>	287	20.238	277	17.483	58	2.652
42	Hochbau	<41>	471	13.419	457	12.815	37	8
43	Tiefbau	<42>	81	6.769	81	6.741	1	3
44	Vorbereitende Baustellenarbeiten, Bauinstallation	<43>	2.805	163.414	2.777	160.686	277	273
45	Bau	<F>	3.357	183.602	3.315	180.242	315	284
46	Handel, Instandhaltung u. Reparatur v. Kfz	<45>	1.140	271.731	1.135	266.850	78	337
47	Großhandel (ohne Handel mit Kfz)	<46>	3.117	1.918.467	3.010	1.692.820	814	220.127
48	Einzelhandel (ohne Handel mit Kfz)	<47>	4.104	838.872	3.988	739.417	1.767	92.913
49	Handel; Instandhaltung u. Reparatur v. Kfz	<G>	8.361	3.029.070	8.133	2.699.087	2.659	313.377
50	Landverkehr, Transport in Rohrfernleitungen	<49>	684	22.781	674	19.561	69	2.809
51	Schifffahrt	<50>	5	191	5	191	1	1
52	Luftfahrt	<51>	8	649	6	530	1	0

Umsatzsteuerstatistik 2013

8.1 Ausgewählte Merkmale nach Wirtschaftsabteilungen der ÖNACE 2008 und Umsatzstufen

Umsatzsteuer (brutto)	Erwerbsteuer	Abziehbare Vorsteuer insgesamt	darunter Einfuhr- umsatzsteuer		darunter aus innergemein- schaftlichem Erwerb		Zahllast Gutschrift (-) (Saldo)		Zeile
			Fälle	1.000 EUR	Fälle	1.000 EUR	Fälle	1.000 EUR	
1 Mio. EUR bis unter 3 Mio. EUR									
45.329	4.376	-43.285	12	-29	199	-4.350	238	6.418	1
27.069	825	-19.156	4	-37	67	-823	95	8.737	2
1.135	424	-1.130	-	-	6	-424	7	429	3
73.533	5.625	-63.571	16	-66	272	-5.597	340	15.584	4
-	-	-	-	-	-	-	-	-	5
-	-	-	-	-	-	-	-	-	6
-	-	-	-	-	-	-	-	-	7
25.113	605	-16.197	4	-51	58	-605	79	9.515	8
1.187	11	-869	-	-	2	-11	3	329	9
26.300	616	-17.066	4	-51	60	-616	82	9.844	10
92.245	6.457	-80.678	53	-331	450	-6.442	508	18.058	11
11.937	1.093	-8.962	4	-6	36	-1.093	39	4.082	12
-	-	-	-	-	-	-	-	-	13
11.741	4.061	-13.846	41	-2.040	57	-4.060	61	1.904	14
7.603	2.220	-7.432	21	-1.431	28	-2.220	28	2.390	15
2.902	824	-2.387	6	-370	12	-824	12	1.338	16
85.946	7.939	-69.437	34	-258	288	-7.931	306	24.438	17
5.446	1.656	-3.740	6	-19	17	-1.656	17	3.362	18
41.608	2.956	-25.161	48	-342	125	-2.954	131	19.401	19
-	-	-	-	-	-	-	-	-	20
8.746	3.226	-10.920	23	-294	42	-3.226	42	1.048	21
1.587	390	-1.858	4	-145	7	-390	7	120	22
33.625	9.240	-29.646	49	-1.172	117	-9.239	121	13.218	23
52.533	5.156	-39.025	37	-456	144	-5.143	163	18.637	24
4.734	1.512	-6.063	8	-1.102	16	-1.504	19	182	25
174.181	18.606	-124.540	171	-2.545	569	-18.581	599	68.227	26
15.846	4.907	-17.628	64	-2.224	74	-4.895	79	3.065	27
22.222	4.328	-19.056	47	-906	78	-4.324	82	7.453	28
62.980	14.611	-70.331	119	-3.460	257	-14.594	269	7.391	29
14.775	3.760	-13.722	12	-1.267	39	-3.760	47	4.814	30
2.706	751	-3.549	8	-650	10	-751	12	-92	31
88.184	5.923	-57.964	49	-110	275	-5.915	283	36.332	32
23.623	4.971	-17.553	42	-1.505	85	-4.880	99	11.040	33
56.892	8.296	-41.806	63	-422	178	-8.284	192	23.381	34
822.062	112.883	-665.304	909	-21.055	2.904	-112.666	3.116	269.789	35
49.493	1.131	-56.829	5	-118	82	-1.129	151	-6.211	36
G	G	G	G	G	G	G	G	G	37
25.728	741	-26.747	7	-14	99	-733	128	-296	38
26.596	1.842	-28.668	6	-17	86	-1.842	125	-329	39
G	G	G	G	G	G	G	G	G	40
108.177	3.772	-119.181	18	-149	280	-3.762	432	-7.356	41
319.224	2.676	-188.470	23	-288	463	-2.584	894	132.455	42
86.162	1.348	-53.793	14	-176	79	-1.244	201	32.816	43
972.506	32.334	-659.168	233	-1.558	2.781	-32.238	3.382	345.499	44
1.377.892	36.358	-901.431	270	-2.022	3.323	-36.066	4.477	510.770	45
402.904	53.480	-322.704	120	-5.961	1.135	-53.436	1.225	133.639	46
935.106	360.577	-917.321	1.325	-75.580	3.107	-360.222	3.433	377.867	47
1.295.861	158.087	-1.053.663	568	-14.452	4.085	-157.589	4.752	399.880	48
2.633.871	572.144	-2.293.688	2.013	-95.993	8.327	-571.247	9.410	911.386	49
299.022	4.248	-209.375	30	-71	679	-4.241	1.014	93.893	50
1.272	38	-1.274	1	0	5	-38	6	36	51
3.165	106	-20.501	8	-15.606	7	-106	32	-17.266	52

Umsatzsteuerstatistik 2013

8.1 Ausgewählte Merkmale nach Wirtschaftsabteilungen der ÖNACE 2008 und Umsatzstufen

Zeile	Wirtschaftsabteilungen der ÖNACE 2008	Veran- lagungs- fälle	Steuerbarer Umsatz	Reverse Charge-Umsatz		Steuerfreier Umsatz		
			1.000 EUR	Fälle	1.000 EUR	Fälle	1.000 EUR	
1 Mio. EUR bis unter 3 Mio. EUR								
53	Lagerei, Erbr. sonst. Dienstleist. f. d. Verkehr	<52>	248	443.487	42	12.301	150	91.997
54	Post-, Kurier- u.. Expressdienste	<53>	21	36.219	-	-	9	1.259
55	Verkehr und Lagerei	<H>	1.322	2.258.500	355	71.012	661	203.239
56	Beherbergung	<55>	1.349	2.213.995	27	1.129	304	18.794
57	Gastronomie	<56>	853	1.331.122	29	2.099	130	13.622
58	Beherbergung und Gastronomie	<I>	2.202	3.545.117	56	3.228	434	32.416
59	Verlagswesen	<58>	133	241.620	9	2.745	67	14.201
60	Herst., Verleih, Vertrieb v. Filmen; Kinos u.a.	<59>	90	151.285	3	1.337	29	5.331
61	Rundfunkveranstalter	<60>	12	21.651	1	358	2	6
62	Telekommunikation	<61>	40	66.163	5	1.865	17	4.484
63	Erbr. v. Dienstleist. d. Informationstechnologie	<62>	403	666.703	47	18.845	185	49.036
64	Informationsdienstleistungen	<63>	103	168.480	4	500	31	3.757
65	Information und Kommunikation	<J>	781	1.315.902	69	25.650	331	76.815
66	Erbr. v. Finanzdienstleistungen	<64>	136	229.219	11	793	-	-
67	Versicherungswesen (ohne Sozialversicherung)	<65>	3	5.895	-	-	-	-
68	damit verb. Tätigkeiten	<66>	29	43.788	3	2.502	-	-
69	Finanz- u. Versicherungsdienstleist.	<K>	168	278.902	14	3.295	-	-
70	Grundstücks- und Wohnungswesen	<L/68>	1.771	2.965.397	51	15.164	784	644.505
71	Rechts-, Steuerberatung, Wirtschaftsprüfung	<69>	794	1.240.956	34	805	97	5.518
72	Verwaltung v. Unternehmen, Unternehmensberat.	<70>	538	868.153	46	13.729	188	73.844
73	Architektur- u. Ingenieurbüros	<71>	799	1.295.005	122	43.252	159	71.845
74	Forschung und Entwicklung	<72>	58	96.848	8	2.623	23	18.358
75	Werbung und Marktforschung	<73>	517	863.452	78	61.528	149	38.476
76	Sonstige freiberufliche Tätigkeiten	<74>	95	163.298	10	5.291	38	9.699
77	Veterinärwesen	<75>	20	29.128	-	-	5	126
78	Erbr. v. freiberufl. Dienstleistungen	<M>	2.821	4.556.840	298	127.228	659	217.866
79	Vermietung v. beweglichen Sachen	<77>	174	302.851	31	16.101	97	33.661
80	Vermittlung und Überlassung v. Arbeitskräften	<78>	254	452.892	176	181.694	34	2.040
81	Reisebüros, -veranstalter, Reservierungsdienstl.	<79>	181	305.138	6	1.877	119	137.350
82	Wach- und Sicherheitsdienste, Detekteien	<80>	25	41.927	4	118	4	22
83	Gebäudebetreuung, Garten- u. Landschaftsbau	<81>	297	485.663	201	38.775	74	5.116
84	Erbr. v. sonst. wirtschaftl. Dienstleist. a.n.g.	<82>	136	241.015	17	7.483	55	7.343
85	Erbr. v. sonst. wirtschaftl. Dienstleist.	<N>	1.067	1.829.486	435	246.048	383	185.532
86	Öffentl. Verwalt., Verteidigung, Sozialvers.	<O/84>	458	763.705	143	1.540	25	8.855
87	Erziehung und Unterricht	<P/85>	187	309.922	11	1.279	87	88.264
88	Gesundheitswesen	<86>	729	1.110.517	3	13	587	669.382
89	Heime	<87>	185	347.770	1	116	28	22.213
90	Sozialwesen	<88>	83	147.917	4	78	20	10.207
91	Gesundheits- und Sozialwesen	<Q>	997	1.606.204	8	207	635	701.802
92	Kreative, künstler., unterhaltende Tätigkeiten	<90>	55	98.258	7	1.710	20	5.865
93	Bibliotheken, Museen, botan. u. zoolog. Gärten	<91>	37	60.167	5	1.692	20	1.279
94	Spiel-, Wett- und Lotteriewesen	<92>	23	38.816	1	10	14	15.218
95	Dienstleist. d. Sports, d. Unterhaltung u. Erholung	<93>	187	306.039	7	1.777	58	13.647
96	Kunst, Unterhaltung und Erholung	<R>	302	503.280	20	5.189	112	36.009
97	Interessenvertretungen, kirchl. Vereinigungen	<94>	119	205.870	4	2.151	59	24.445
98	Rep. v. EDV-Geräten u. Gebrauchsgütern	<95>	33	52.370	9	496	20	1.096
99	Erbr. v. sonst. überwiegend pers. Dienstleistg.	<96>	97	156.381	6	97	28	1.857
100	Erbringung v. sonst. Dienstleistg.	<S>	249	414.621	19	2.744	107	27.398
101	Nicht zuordenbar		-	-	-	-	-	-
102	I N S G E S A M T		30.218	51.148.266	8.335	2.661.947	13.875	4.982.019

Umsatzsteuerstatistik 2013

8.1 Ausgewählte Merkmale nach Wirtschaftsabteilungen der ÖNACE 2008 und Umsatzstufen

darunter gem. § 6 Abs. 1 Z. 1 in Verbindung mit § 7 Ausfuhrlieferungen		darunter gem. Art. 6 Abs. 1 Z. 1 u. 2 innergemeinschaftliche Lieferungen		Steuerpflichtiger Umsatz		darunter versteuert mit 20 % (Normalsteuersatz)		darunter versteuert mit 10 % (ermäßigter Steuersatz)		Zeile
Fälle	1.000 EUR	Fälle	1.000 EUR	Fälle	1.000 EUR	Fälle	1.000 EUR	Fälle	1.000 EUR	
1 Mio. EUR bis unter 3 Mio. EUR										
59	25.778	53	18.336	247	339.189	244	330.751	54	8.438	53
5	499	5	756	21	34.960	21	34.928	3	32	54
219	43.268	349	33.037	1.304	1.984.249	1.295	1.644.499	551	339.381	55
78	1.500	25	2.093	1.348	2.194.072	1.337	418.067	1.338	1.770.687	56
53	3.050	42	3.151	853	1.315.402	852	594.077	834	720.530	57
131	4.550	67	5.244	2.201	3.509.474	2.189	1.012.144	2.172	2.491.217	58
34	2.262	58	11.278	133	224.673	131	178.053	102	46.620	59
17	1.474	18	3.546	90	144.618	90	119.002	31	25.613	60
-	-	1	6	12	21.286	12	21.247	3	39	61
7	3.815	13	660	40	59.814	40	54.752	9	5.062	62
104	18.422	142	26.362	401	598.822	401	597.331	50	1.491	63
15	714	23	2.978	103	164.223	103	162.314	12	1.909	64
177	26.687	255	44.830	779	1.213.436	777	1.132.699	207	80.734	65
-	-	-	-	136	228.426	135	198.153	94	29.245	66
-	-	-	-	3	5.895	3	4.344	3	1.551	67
-	-	-	-	28	41.286	28	38.976	8	2.310	68
-	-	-	-	167	275.607	166	241.473	105	33.106	69
57	14.817	29	6.843	1.709	2.305.728	1.689	1.993.484	898	310.438	70
46	602	19	1.312	793	1.234.633	793	1.227.550	185	7.083	71
49	11.218	55	9.145	527	780.580	525	767.828	197	11.774	72
71	14.813	87	27.833	787	1.179.908	783	1.164.815	140	15.091	73
16	6.457	17	10.560	58	75.867	57	68.246	19	7.621	74
70	17.842	99	16.138	491	763.448	476	703.023	132	59.544	75
14	2.953	27	6.710	91	148.308	84	133.534	31	14.774	76
2	20	3	107	20	29.001	20	17.178	19	11.824	77
268	53.905	307	71.805	2.767	4.211.745	2.738	4.082.174	723	127.711	78
30	8.913	61	4.923	169	253.089	167	242.487	49	10.529	79
21	504	10	520	248	269.157	248	267.603	57	1.554	80
24	15.214	8	216	177	165.911	173	66.109	145	99.802	81
2	19	-	-	25	41.787	25	41.782	1	5	82
32	1.025	45	2.955	297	441.772	297	411.828	146	29.244	83
21	196	30	2.122	134	226.189	133	216.442	53	9.746	84
130	25.871	154	10.736	1.050	1.397.905	1.043	1.246.251	451	150.880	85
1	2	5	18	456	753.310	455	89.847	454	663.436	86
11	755	19	113	172	220.379	159	175.985	125	44.394	87
23	1.432	8	2.633	567	441.123	501	58.144	452	382.978	88
9	119	-	-	177	325.441	161	16.430	176	309.011	89
4	81	4	228	83	137.632	62	28.174	77	109.458	90
36	1.632	12	2.861	827	904.196	724	102.748	705	801.447	91
7	2.284	13	1.709	55	90.683	50	33.765	45	56.917	92
11	664	15	308	37	57.196	37	28.323	31	28.873	93
3	62	4	2.102	19	23.587	19	23.483	10	104	94
22	701	24	3.108	186	290.616	185	215.762	149	74.854	95
43	3.711	56	7.227	297	462.082	291	301.333	235	160.748	96
7	62	16	734	116	179.275	109	114.770	96	64.475	97
2	35	19	1.061	33	50.779	33	50.756	4	23	98
13	93	16	638	97	154.427	97	137.723	38	16.704	99
22	190	51	2.433	246	384.481	239	303.249	138	81.202	100
-	-	-	-	-	-	-	-	-	-	101
5.821	892.809	8.012	1.876.318	29.644	43.504.300	29.287	33.307.313	14.610	10.155.193	102

Umsatzsteuerstatistik 2013

8.1 Ausgewählte Merkmale nach Wirtschaftsabteilungen der ÖNACE 2008 und Umsatzstufen

Zeile	Wirtschaftsabteilungen der ÖNACE 2008	Innergemein- schaftlicher Erwerb		darunter steuerpflichtig				
				versteuert mit 20 %		versteuert mit 10 %		
		Fälle	1.000 EUR	Fälle	1.000 EUR	Fälle	1.000 EUR	
1 Mio. EUR bis unter 3 Mio. EUR								
53	Lagerei, Erbr. sonst. Dienstleist. f. d. Verkehr	<52>	155	21.413	152	16.777	21	4.570
54	Post-, Kurier- u.. Expressdienste	<53>	11	31	11	31	-	-
55	Verkehr und Lagerei	<H>	863	45.065	848	37.090	92	7.380
56	Beherbergung	<55>	1.163	30.947	1.125	20.975	623	6.430
57	Gastronomie	<56>	732	27.368	696	13.285	409	13.691
58	Beherbergung und Gastronomie	<I>	1.895	58.315	1.821	34.260	1.032	20.121
59	Verlagswesen	<58>	101	9.742	94	5.378	55	4.354
60	Herst., Verleih, Vertrieb v. Filmen; Kinos u.a.	<59>	74	3.103	71	3.049	24	53
61	Rundfunkveranstalter	<60>	8	27	8	26	2	1
62	Telekommunikation	<61>	32	2.000	32	1.996	5	3
63	Erbr. v. Dienstleist. d. Informationstechnologie	<62>	340	25.630	330	25.367	150	104
64	Informationsdienstleistungen	<63>	81	6.160	79	6.089	34	71
65	Information und Kommunikation	<J>	636	46.662	614	41.905	270	4.586
66	Erbr. v. Finanzdienstleistungen	<64>	69	7.590	67	6.306	34	1.258
67	Versicherungswesen (ohne Sozialversicherung)	<65>	2	27	2	27	2	0
68	damit verb. Tätigkeiten	<66>	21	1.211	21	1.197	7	14
69	Finanz- u. Versicherungsdienstleist.	<K>	92	8.828	90	7.530	43	1.272
70	Grundstücks- und Wohnungswesen	<L/68>	400	24.786	377	24.145	60	184
71	Rechts-, Steuerberatung, Wirtschaftsprüfung	<69>	384	955	336	879	136	73
72	Verwaltung v. Unternehmen, Unternehmensberat.	<70>	314	14.604	287	14.411	145	151
73	Architektur- u. Ingenieurbüros	<71>	580	35.533	547	35.106	288	197
74	Forschung und Entwicklung	<72>	47	12.718	46	12.690	30	26
75	Werbung und Marktforschung	<73>	307	35.008	294	30.338	120	3.932
76	Sonstige freiberufliche Tätigkeiten	<74>	73	41.628	66	34.545	29	7.049
77	Veterinärwesen	<75>	20	900	19	637	18	262
78	Erbr. v. freiberufl. Dienstleistungen	<M>	1.725	141.346	1.595	128.606	766	11.690
79	Vermietung v. beweglichen Sachen	<77>	123	30.240	121	29.124	24	1.105
80	Vermittlung und Überlassung v. Arbeitskräften	<78>	111	1.463	109	1.442	8	7
81	Reisebüros, -veranstalter, Reservierungsdienstl.	<79>	91	2.911	87	2.658	30	105
82	Wach- und Sicherheitsdienste, Detekteien	<80>	17	212	17	211	1	0
83	Gebäudebetreuung, Garten- u. Landschaftsbau	<81>	228	15.362	224	10.701	74	4.095
84	Erbr. v. sonst. wirtschaftl. Dienstleist. a.n.g.	<82>	101	10.143	96	9.331	25	679
85	Erbr. v. sonst. wirtschaftl. Dienstleist.	<N>	671	60.331	654	53.467	162	5.991
86	Öffentl. Verwalt., Verteidigung, Sozialvers.	<O/84>	236	3.059	228	2.959	86	70
87	Erziehung und Unterricht	<P/85>	136	11.677	130	10.057	67	1.370
88	Gesundheitswesen	<86>	333	10.835	312	8.226	105	2.325
89	Heime	<87>	118	372	115	334	38	38
90	Sozialwesen	<88>	50	614	47	556	27	57
91	Gesundheits- und Sozialwesen	<Q>	501	11.821	474	9.116	170	2.420
92	Kreative, künstler., unterhaltende Tätigkeiten	<90>	44	1.935	43	1.632	23	297
93	Bibliotheken, Museen, botan. u. zoolog. Gärten	<91>	32	4.116	32	3.161	27	956
94	Spiel-, Wett- und Lotteriewesen	<92>	13	2.290	13	2.253	1	0
95	Dienstleist. d. Sports, d. Unterhaltung u. Erholung	<93>	161	8.719	159	8.410	52	285
96	Kunst, Unterhaltung und Erholung	<R>	250	17.060	247	15.456	103	1.538
97	Interessenvertretungen, kirchl. Vereinigungen	<94>	77	3.470	72	2.728	46	742
98	Rep. v. EDV-Geräten u. Gebrauchsgütern	<95>	31	3.880	31	3.874	-	-
99	Erbr. v. sonst. überwiegend pers. Dienstleistg.	<96>	88	6.520	88	6.312	29	192
100	Erbringung v. sonst. Dienstleistg.	<S>	196	13.870	191	12.914	75	934
101	Nicht zuordenbar		-	-	-	-	-	-
102	I N S G E S A M T		22.862	4.303.868	22.209	3.845.405	6.894	422.919

Umsatzsteuerstatistik 2013

8.1 Ausgewählte Merkmale nach Wirtschaftsabteilungen der ÖNACE 2008 und Umsatzstufen

Umsatzsteuer (brutto)	Erwerbsteuer	Abziehbare Vorsteuer insgesamt	darunter Einfuhr- umsatzsteuer		darunter aus innergemein- schaftlichem Erwerb		Zahllast Gutschrift (-) (Saldo)		Zeile
			Fälle	1.000 EUR	Fälle	1.000 EUR	Fälle	1.000 EUR	
1 Mio. EUR bis unter 3 Mio. EUR									
119.222	3.812	-105.796	24	-1.689	153	-3.800	248	17.235	53
7.190	6	-4.298	-	-	11	-6	21	2.898	54
429.871	8.210	-341.244	63	-17.366	855	-8.191	1.321	96.796	55
270.883	5.456	-236.295	50	-281	1.159	-5.334	1.348	39.954	56
192.556	4.094	-123.233	42	-127	729	-4.084	853	73.302	57
463.439	9.550	-359.528	92	-408	1.888	-9.418	2.201	113.256	58
45.762	1.511	-33.233	16	-102	100	-1.511	133	14.034	59
30.130	615	-20.307	18	-172	73	-605	90	10.437	60
4.755	5	-2.740	1	0	8	-5	12	2.021	61
13.696	399	-10.071	4	-67	32	-399	40	4.025	62
142.324	5.084	-81.848	75	-459	337	-5.075	403	65.527	63
38.298	1.225	-20.820	15	-49	81	-1.225	103	18.632	64
274.965	8.839	-169.019	129	-849	631	-8.820	781	114.676	65
54.275	1.392	-38.461	3	-64	40	-1.189	136	17.115	66
1.095	5	-857	-	-	-	-	3	243	67
11.600	241	-7.328	2	0	21	-229	29	4.514	68
66.970	1.638	-46.646	5	-64	61	-1.418	168	21.872	69
438.674	4.905	-365.132	20	-101	373	-4.747	1.729	78.231	70
248.224	183	-65.517	10	-49	382	-139	793	182.880	71
179.225	2.900	-120.363	39	-118	307	-2.866	531	61.386	72
253.112	7.041	-122.763	81	-1.099	576	-7.003	793	137.375	73
16.882	2.541	-17.706	31	-223	47	-2.540	58	1.716	74
166.758	6.470	-105.458	61	-5.042	301	-6.421	515	67.745	75
31.316	7.614	-25.012	16	-1.080	73	-7.613	95	13.917	76
4.627	154	-2.192	3	-5	20	-150	20	2.589	77
900.144	26.903	-459.011	241	-7.616	1.706	-26.732	2.805	467.608	78
55.910	5.935	-42.535	23	-1.299	122	-5.930	173	19.259	79
56.993	289	-15.076	9	-135	110	-283	254	42.206	80
26.235	542	-32.093	8	-9	90	-542	180	-5.318	81
8.403	42	-2.436	-	-	17	-23	25	6.010	82
92.244	2.655	-37.326	30	-309	227	-2.655	297	57.572	83
46.972	1.934	-27.178	14	-20	99	-1.928	136	21.726	84
286.757	11.397	-156.644	84	-1.772	665	-11.361	1.065	141.455	85
84.547	599	-103.183	1	-1	201	-360	456	-18.059	86
41.927	2.148	-23.963	12	-11	121	-644	177	20.085	87
50.724	1.878	-35.667	12	-214	233	-1.286	618	16.927	88
34.226	71	-19.319	1	0	117	-70	179	14.977	89
16.671	117	-11.487	6	-2	48	-116	83	5.295	90
101.621	2.066	-66.473	19	-216	398	-1.472	880	37.199	91
14.665	356	-16.385	9	-14	44	-356	55	-1.373	92
10.637	728	-21.295	14	-49	32	-721	37	-9.931	93
6.887	451	-5.297	2	-48	11	-449	22	2.036	94
54.902	1.710	-38.746	19	-97	161	-1.707	186	17.866	95
87.091	3.245	-81.723	44	-208	248	-3.233	300	8.598	96
30.930	620	-28.060	4	-13	72	-523	116	3.488	97
10.228	775	-6.025	6	-79	31	-763	33	4.994	98
29.476	1.282	-13.733	9	-37	88	-1.280	97	17.024	99
70.634	2.677	-47.818	19	-129	191	-2.566	246	25.506	100
-	-	-	-	-	-	-	-	-	101
8.288.471	813.575	-6.280.628	3.959	-148.079	22.504	-808.916	29.986	2.817.242	102

Umsatzsteuerstatistik 2013

8.1 Ausgewählte Merkmale nach Wirtschaftsabteilungen der ÖNACE 2008 und Umsatzstufen

Zeile	Wirtschaftsabteilungen der ÖNACE 2008	Veran- lagungs- fälle	Steuerbarer Umsatz	Reverse Charge-Umsatz		Steuerfreier Umsatz		
			1.000 EUR	Fälle	1.000 EUR	Fälle	1.000 EUR	
3 Mio. EUR bis unter 10 Mio. EUR								
1	Landwirtschaft, Jagd	<01>	46	218.538	14	477	32	17.866
2	Forstwirtschaft	<02>	38	G	G	G	G	G
3	Fischerei und Fischzucht	<03>	1	G	G	G	G	G
4	Land- und Forstwirtschaft, Fischerei	<A>	85	412.068	25	873	61	34.539
5	Kohlenbergbau	<05>	-	-	-	-	-	-
6	Gewinnung von Erdöl und Erdgas	<06>	-	-	-	-	-	-
7	Erzbergbau	<07>	-	-	-	-	-	-
8	Gew.v.Steinen u.Erden,sonstiger Bergbau	<08>	60	G	G	G	G	G
9	Erbr. v. Dienstleistungen für den Bergbau	<09>	1	G	G	G	G	G
10	Bergbau, Gewinnung v.Steinen u.Erden		61	346.354	44	17.537	40	45.456
11	H.v.Nahrungs-u.Futtermitteln	<10>	193	1.023.955	20	39	139	134.046
12	Getränkeherstellung	<11>	40	220.779	9	203	34	28.707
13	Tabakverarbeitung	<12>	-	-	-	-	-	-
14	Herstellung von Textilien	<13>	46	270.576	8	306	45	153.363
15	Herstellung von Bekleidung	<14>	18	96.979	-	-	17	43.741
16	Herstellung von Leder(waren) und Schuhen	<15>	8	46.005	1	4	7	24.178
17	Herst. v. Holz-, Flecht-, Korb- und Korkwaren	<16>	167	928.225	95	58.445	140	218.161
18	Herstellung v. Papier, Pappe und Waren daraus	<17>	29	146.339	14	254	27	52.940
19	H. v. Druckerz., Vervielf. v. besp. Datenträgern	<18>	69	367.582	37	1.008	64	33.773
20	Kokerei und Mineralölverarbeitung	<19>	5	24.771	1	1	4	6.973
21	Herstellung von chemischen Erzeugnissen	<20>	36	197.495	7	3.970	35	87.718
22	Herstellung von pharmazeutischen Erzeugnissen	<21>	16	85.436	1	0	13	29.268
23	Herstellung von Gummi und Kunststoffwaren	<22>	113	631.179	70	17.388	107	223.556
24	H. v. Glas, Keramik, Bearb. v. Steinen u. Erden	<23>	173	970.222	84	48.646	88	64.054
25	Metallerzeugung und Bearbeitung	<24>	18	100.002	10	348	11	29.665
26	Herstellung von Metallerzeugnissen	<25>	361	1.952.830	303	157.971	293	382.836
27	H. v. EDV-Geräten, elektron. u. opt. Erzeugnissen	<26>	61	342.299	19	1.395	59	220.438
28	Herstellung von elektrischen Ausrüstungen	<27>	58	345.539	37	10.099	54	112.294
29	Maschinenbau	<28>	231	1.289.838	144	36.733	214	591.755
30	H.v.Kraftwagen und Kraftwagenteilen	<29>	29	145.394	15	4.362	26	39.637
31	Sonstiger Fahrzeugbau	<30>	10	63.020	3	5.008	6	20.917
32	Herstellung von Möbeln	<31>	108	523.667	85	24.096	92	75.327
33	Herstellung von sonstigen Waren	<32>	47	257.940	14	1.214	37	111.015
34	Rep. u. Install. v. Maschinen u. Ausrüstungen	<33>	93	484.128	59	33.899	76	77.721
35	Herstellung von Waren	<C>	1.929	10.514.200	1.036	405.389	1.588	2.762.083
36	Energieversorgung	<35>	89	505.867	27	6.070	27	5.121
37	Wasserversorgung	<36>	6	31.235	5	114	1	14
38	Abwasserentsorgung	<37>	32	167.688	17	2.747	12	1.119
39	Sammlung, Behandlung, Beseitigung v. Abfällen	<38>	135	686.602	115	102.125	60	54.468
40	Beseitig. v. Umweltverschmutzung, Entsorgung	<39>	4	27.020	3	470	1	79
41	Energie- und Wasserversorgung	<D, E>	266	1.418.412	167	111.526	101	60.801
42	Hochbau	<41>	532	2.910.259	363	357.818	182	431.173
43	Tiefbau	<42>	141	796.098	111	223.398	34	5.572
44	Vorbereitende Baustellenarbeiten, Bauinstallation	<43>	1.007	4.947.864	958	1.319.009	379	70.541
45	Bau	<F>	1.680	8.654.221	1.432	1.900.225	595	507.286
46	Handel, Instandhaltung u. Reparatur v. Kfz	<45>	737	3.906.060	231	3.024	611	294.081
47	Großhandel (ohne Handel mit Kfz)	<46>	2.512	13.696.250	517	335.138	2.065	3.007.043
48	Einzelhandel (ohne Handel mit Kfz)	<47>	1.513	7.113.408	174	67.144	908	372.809
49	Handel; Instandhaltung u. Reparatur v. Kfz	<G>	4.762	24.715.718	922	405.306	3.584	3.673.933
50	Landverkehr, Transport in Rohrfernleitungen	<49>	484	2.520.897	182	101.115	275	89.399
51	Schifffahrt	<50>	3	G	G	G	G	G
52	Luftfahrt	<51>	33	G	G	G	G	G

Umsatzsteuerstatistik 2013

8.1 Ausgewählte Merkmale nach Wirtschaftsabteilungen der ÖNACE 2008 und Umsatzstufen

darunter gem. § 6 Abs. 1 Z. 1 in Verbindung mit § 7 Ausfuhrlieferungen		darunter gem. Art. 6 Abs. 1 Z. 1 u. 2 innergemeinschaftliche Lieferungen		Steuerpflichtiger Umsatz		darunter versteuert mit 20 % (Normalsteuersatz)		darunter versteuert mit 10 % (ermäßigter Steuersatz)		Zeile
Fälle	1.000 EUR	Fälle	1.000 EUR	Fälle	1.000 EUR	Fälle	1.000 EUR	Fälle	1.000 EUR	
3 Mio. EUR bis unter 10 Mio. EUR										
10	2.063	31	15.692	46	200.195	45	49.032	45	151.163	1
G	G	G	G	G	G	G	G	G	G	2
G	G	G	G	G	G	G	G	G	G	3
13	2.153	50	20.841	85	376.657	84	184.488	82	191.969	4
-	-	-	-	-	-	-	-	-	-	5
-	-	-	-	-	-	-	-	-	-	6
-	-	-	-	-	-	-	-	-	-	7
G	G	G	G	G	G	G	G	G	G	8
G	G	G	G	G	G	G	G	G	G	9
13	6.055	39	39.369	61	283.361	61	274.532	38	8.829	10
53	15.762	127	117.140	192	889.869	188	104.855	192	784.963	11
22	8.681	32	19.935	40	191.869	40	186.952	36	4.917	12
-	-	-	-	-	-	-	-	-	-	13
42	53.583	41	99.174	46	116.907	46	116.272	20	636	14
16	10.021	17	33.720	18	53.239	18	53.144	6	94	15
6	7.869	7	16.308	8	21.824	8	21.810	3	14	16
88	51.661	132	160.061	167	651.619	167	596.115	118	55.331	17
21	15.787	26	32.309	28	93.144	28	93.030	7	114	18
51	8.263	61	21.783	69	332.802	69	290.709	60	42.093	19
3	306	4	6.667	4	17.798	4	17.794	3	5	20
26	26.073	35	61.542	36	105.808	36	96.768	16	9.040	21
8	6.491	13	22.777	15	56.168	15	17.184	13	38.984	22
79	49.740	105	173.793	113	390.234	113	385.411	30	4.823	23
41	16.894	78	46.604	173	857.522	173	856.501	46	1.020	24
7	4.244	11	25.421	18	69.990	18	69.956	3	34	25
163	70.732	279	304.834	360	1.412.023	359	1.404.749	109	7.274	26
54	95.261	58	125.134	60	120.465	60	120.281	18	185	27
43	32.325	52	79.969	57	223.146	56	215.525	19	7.621	28
176	217.350	210	373.097	228	661.351	228	660.769	49	582	29
17	5.251	26	34.385	29	101.396	29	101.350	8	46	30
6	9.247	6	11.669	10	37.095	10	37.077	4	18	31
57	23.391	84	50.166	108	424.244	108	412.536	33	11.708	32
31	28.894	34	74.144	45	145.711	45	145.499	14	212	33
51	36.567	66	34.591	92	372.508	92	372.395	29	114	34
1.061	794.393	1.504	1.925.223	1.916	7.346.732	1.910	6.376.682	836	969.828	35
6	3.857	8	537	88	494.676	88	467.573	37	20.144	36
1	14	-	-	6	31.107	6	6.862	6	24.245	37
1	13	10	353	32	163.821	32	39.643	32	124.179	38
16	1.961	53	52.048	134	530.009	129	123.082	125	406.926	39
-	-	-	-	4	26.471	4	21.095	1	5.375	40
24	5.845	71	52.938	264	1.246.084	259	658.255	201	580.869	41
25	3.934	34	6.168	517	2.121.268	516	2.098.208	158	23.061	42
12	816	22	4.095	137	567.129	137	566.174	34	955	43
151	29.270	287	34.875	1.003	3.558.315	1.003	3.544.980	282	11.782	44
188	34.020	343	45.138	1.657	6.246.712	1.656	6.209.362	474	35.798	45
309	70.449	556	216.393	734	3.608.955	734	3.602.789	289	6.166	46
1.281	702.582	1.967	2.270.273	2.444	10.354.069	2.398	8.382.176	1.032	1.971.719	47
553	166.223	471	178.509	1.511	6.673.455	1.508	4.127.663	1.151	2.543.993	48
2.143	939.254	2.994	2.665.175	4.689	20.636.479	4.640	16.112.628	2.472	4.521.878	49
90	12.998	198	28.075	484	2.330.383	482	1.670.239	295	660.093	50
G	G	G	G	G	G	G	G	G	G	51
G	G	G	G	G	G	G	G	G	G	52

Umsatzsteuerstatistik 2013

8.1 Ausgewählte Merkmale nach Wirtschaftsabteilungen der ÖNACE 2008 und Umsatzstufen

Zeile	Wirtschaftsabteilungen der ÖNACE 2008	Innergemein- schaftlicher Erwerb		darunter steuerpflichtig				
				versteuert mit 20 %		versteuert mit 10 %		
		Fälle	1.000 EUR	Fälle	1.000 EUR	Fälle	1.000 EUR	
3 Mio. EUR bis unter 10 Mio. EUR								
1	Landwirtschaft, Jagd	<01>	43	30.346	42	12.964	35	17.258
2	Forstwirtschaft	<02>	G	G	G	G	G	G
3	Fischerei und Fischzucht	<03>	G	G	G	G	G	G
4	Land- und Forstwirtschaft, Fischerei	<A>	70	36.945	68	17.160	51	19.656
5	Kohlenbergbau	<05>	-	-	-	-	-	-
6	Gewinnung von Erdöl und Erdgas	<06>	-	-	-	-	-	-
7	Erzbergbau	<07>	-	-	-	-	-	-
8	Gew.v.Steinen u.Erden,sonstiger Bergbau	<08>	G	G	G	G	G	G
9	Erbr. v. Dienstleistungen für den Bergbau	<09>	G	G	G	G	G	G
10	Bergbau, Gewinnung v.Steinen u.Erden		59	10.352	59	10.341	7	3
11	H.v.Nahrungs-u.Futtermitteln	<10>	187	100.075	180	30.612	158	68.521
12	Getränkeherstellung	<11>	40	29.193	40	25.106	23	4.087
13	Tabakverarbeitung	<12>	-	-	-	-	-	-
14	Herstellung von Textilien	<13>	46	70.377	46	70.355	11	5
15	Herstellung von Bekleidung	<14>	18	23.621	18	23.620	3	1
16	Herstellung von Leder(waren) und Schuhen	<15>	8	14.546	8	14.546	-	-
17	Herst. v. Holz-, Flecht-, Korb- und Korkwaren	<16>	165	131.204	164	121.533	67	9.525
18	Herstellung v. Papier, Pappe und Waren daraus	<17>	27	38.655	27	38.650	5	3
19	H. v. Druckerz., Vervielf. v. besp. Datenträgern	<18>	68	39.738	68	35.861	30	3.685
20	Kokerei und Mineralölverarbeitung	<19>	3	3.252	3	3.251	1	0
21	Herstellung von chemischen Erzeugnissen	<20>	36	61.664	36	59.964	17	1.698
22	Herstellung von pharmazeutischen Erzeugnissen	<21>	15	45.680	15	41.161	5	4.519
23	Herstellung von Gummi und Kunststoffwaren	<22>	112	129.459	112	129.433	28	15
24	H. v. Glas, Keramik, Bearb. v. Steinen u. Erden	<23>	159	75.432	159	75.122	18	10
25	Metallerzeugung und Bearbeitung	<24>	17	37.407	17	37.407	3	1
26	Herstellung von Metallerzeugnissen	<25>	353	252.340	353	251.888	66	33
27	H. v. EDV-Geräten, elektron. u. opt. Erzeugnissen	<26>	61	62.273	61	62.193	19	22
28	Herstellung von elektrischen Ausrüstungen	<27>	57	61.302	57	61.292	15	5
29	Maschinenbau	<28>	224	253.878	224	247.659	51	73
30	H.v.Kraftwagen und Kraftwagenteilen	<29>	29	41.006	29	41.000	4	2
31	Sonstiger Fahrzeugbau	<30>	8	8.254	8	8.253	2	1
32	Herstellung von Möbeln	<31>	107	51.167	107	51.110	31	11
33	Herstellung von sonstigen Waren	<32>	46	41.948	46	41.929	15	4
34	Rep. u. Install. v. Maschinen u. Ausrüstungen	<33>	91	81.010	90	80.734	19	19
35	Herstellung von Waren	<C>	1.877	1.653.481	1.868	1.552.679	591	92.240
36	Energieversorgung	<35>	57	9.431	50	7.251	18	1.538
37	Wasserversorgung	<36>	6	95	6	94	1	0
38	Abwasserentsorgung	<37>	28	2.163	27	2.117	8	1
39	Sammlung, Behandlung, Beseitigung v. Abfällen	<38>	100	18.103	96	16.699	28	1.402
40	Beseitig. v. Umweltverschmutzung, Entsorgung	<39>	3	109	3	103	1	7
41	Energie- und Wasserversorgung	<D, E>	194	29.901	182	26.264	56	2.948
42	Hochbau	<41>	335	32.804	328	29.494	34	8
43	Tiefbau	<42>	94	21.229	94	21.226	11	3
44	Vorbereitende Baustellenarbeiten, Bauinstallation	<43>	902	174.216	898	172.817	120	129
45	Bau	<F>	1.331	228.249	1.320	223.537	165	140
46	Handel, Instandhaltung u. Reparatur v. Kfz	<45>	691	513.099	686	497.400	85	750
47	Großhandel (ohne Handel mit Kfz)	<46>	2.362	4.893.579	2.288	4.251.120	742	619.393
48	Einzelhandel (ohne Handel mit Kfz)	<47>	1.412	883.668	1.383	804.790	765	72.952
49	Handel; Instandhaltung u. Reparatur v. Kfz	<G>	4.465	6.290.346	4.357	5.553.310	1.592	693.095
50	Landverkehr, Transport in Rohrfernleitungen	<49>	396	44.903	391	38.805	50	5.484
51	Schifffahrt	<50>	G	G	G	G	G	G
52	Luftfahrt	<51>	G	G	G	G	G	G

Umsatzsteuerstatistik 2013

8.1 Ausgewählte Merkmale nach Wirtschaftsabteilungen der ÖNACE 2008 und Umsatzstufen

Umsatzsteuer (brutto)	Erwerbsteuer	Abziehbare Vorsteuer insgesamt	darunter Einfuhr- umsatzsteuer		darunter aus innergemein- schaftlichem Erwerb		Zahllast Gutschrift (-) (Saldo)		Zeile
			Fälle	1.000 EUR	Fälle	1.000 EUR	Fälle	1.000 EUR	
3 Mio. EUR bis unter 10 Mio. EUR									
25.667	4.319	-23.983	5	-15	42	-4.319	46	6.002	1
G	G	G	G	G	G	G	G	G	2
G	G	G	G	G	G	G	G	G	3
57.344	5.398	-47.330	9	-31	69	-5.398	85	15.410	4
-	-	-	-	-	-	-	-	-	5
-	-	-	-	-	-	-	-	-	6
-	-	-	-	-	-	-	-	-	7
G	G	G	G	G	G	G	G	G	8
G	G	G	G	G	G	G	G	G	9
57.569	2.069	-45.885	12	-389	59	-2.059	61	13.709	10
104.478	12.974	-110.719	65	-3.165	187	-12.974	193	6.739	11
38.842	5.430	-30.675	16	-897	40	-5.414	40	13.592	12
-	-	-	-	-	-	-	-	-	13
26.314	14.071	-37.992	45	-3.464	46	-14.071	46	2.390	14
12.260	4.724	-12.726	16	-1.979	18	-4.724	18	4.258	15
4.746	2.909	-5.927	6	-802	8	-2.882	8	1.727	16
133.272	25.259	-131.488	67	-1.618	165	-25.243	167	26.866	17
19.338	7.730	-20.730	21	-450	27	-7.730	29	6.353	18
63.043	7.541	-47.642	26	-432	67	-7.033	69	22.938	19
3.582	650	-4.034	2	-1.113	3	-650	5	198	20
21.247	12.163	-29.291	23	-649	36	-12.158	36	4.118	21
9.579	8.684	-26.315	13	-1.671	15	-8.684	16	-9.030	22
80.864	25.888	-81.451	74	-2.327	112	-25.888	113	25.300	23
178.033	15.025	-149.458	37	-1.402	159	-15.023	173	43.541	24
15.519	7.481	-14.438	9	-114	17	-7.481	18	8.562	25
308.759	50.381	-257.165	197	-7.133	352	-50.332	361	101.879	26
26.270	12.441	-44.703	53	-7.494	60	-12.243	61	-5.994	27
45.904	12.259	-44.614	39	-3.149	57	-12.259	58	13.547	28
150.037	49.539	-193.225	166	-5.672	224	-49.472	231	6.317	29
23.464	8.200	-34.742	13	-1.749	29	-8.200	29	-3.078	30
7.802	1.651	-7.564	6	-208	8	-1.651	9	1.888	31
90.223	10.223	-63.994	39	-660	107	-10.222	108	36.453	32
30.941	8.386	-33.986	35	-4.554	44	-8.183	47	5.341	33
84.230	16.149	-75.556	52	-5.202	89	-16.139	93	24.798	34
1.478.747	319.758	-1.458.435	1.020	-55.904	1.870	-318.656	1.928	338.703	35
105.582	1.726	-77.992	3	-43	56	-1.701	89	29.310	36
3.909	19	-3.878	-	-	6	-19	6	49	37
20.649	423	-21.381	4	-1	27	-423	32	-546	38
78.817	3.480	-83.383	11	-24	99	-3.476	134	-1.130	39
7.668	21	-4.593	-	-	3	-21	4	3.096	40
216.625	5.669	-191.227	18	-68	191	-5.640	265	30.779	41
594.713	5.901	-349.664	26	-171	322	-5.783	528	250.745	42
180.629	4.245	-118.272	17	-77	94	-4.240	141	66.564	43
882.644	34.685	-630.619	145	-1.813	898	-34.574	1.006	286.451	44
1.657.986	44.831	-1.098.555	188	-2.061	1.314	-44.597	1.675	603.760	45
724.457	99.555	-630.771	104	-10.115	684	-98.436	737	193.182	46
2.032.792	912.163	-2.096.378	1.191	-158.348	2.354	-909.717	2.506	846.822	47
1.110.826	168.373	-932.161	257	-18.884	1.407	-168.344	1.513	345.520	48
3.868.075	1.180.091	-3.659.310	1.552	-187.347	4.445	-1.176.497	4.756	1.385.524	49
455.829	8.387	-348.622	55	-204	394	-8.376	484	115.226	50
G	G	G	G	G	G	G	G	G	51
G	G	G	G	G	G	G	G	G	52

Umsatzsteuerstatistik 2013

8.1 Ausgewählte Merkmale nach Wirtschaftsabteilungen der ÖNACE 2008 und Umsatzstufen

Zeile	Wirtschaftsabteilungen der ÖNACE 2008	Veran- lagungs- fälle	Steuerbarer Umsatz	Reverse Charge-Umsatz		Steuerfreier Umsatz		
			1.000 EUR	Fälle	1.000 EUR	Fälle	1.000 EUR	
3 Mio. EUR bis unter 10 Mio. EUR								
53	Lagerei, Erbr. sonst. Dienstleist. f. d. Verkehr	<52>	179	953.878	31	24.460	115	205.872
54	Post-, Kurier- u.. Expressdienste	<53>	16	92.846	2	212	8	2.843
55	Verkehr und Lagerei	<H>	715	3.761.779	218	125.814	434	458.954
56	Beherbergung	<55>	417	2.072.618	14	540	136	22.777
57	Gastronomie	<56>	213	1.078.214	13	137	35	5.829
58	Beherbergung und Gastronomie	<I>	630	3.150.832	27	677	171	28.606
59	Verlagswesen	<58>	71	417.335	5	1.551	41	23.971
60	Herst., Verleih, Vertrieb v. Filmen; Kinos u.a.	<59>	35	194.340	3	1.110	8	8.965
61	Rundfunkveranstalter	<60>	11	51.050	1	10	3	9
62	Telekommunikation	<61>	27	159.805	3	874	9	1.590
63	Erbr. v. Dienstleist. d. Informationstechnologie	<62>	132	686.629	15	10.620	61	64.999
64	Informationsdienstleistungen	<63>	44	213.256	5	1.682	13	11.175
65	Information und Kommunikation	<J>	320	1.722.415	32	15.847	135	110.709
66	Erbr. v. Finanzdienstleistungen	<64>	64	347.633	19	21.542	-	-
67	Versicherungswesen (ohne Sozialversicherung)	<65>	8	40.041	2	1.859	-	-
68	damit verb. Tätigkeiten	<66>	13	63.556	2	5.908	-	-
69	Finanz- u. Versicherungsdienstleist.	<K>	85	451.230	23	29.309	-	-
70	Grundstücks- und Wohnungswesen	<L/68>	679	3.500.736	44	18.820	394	891.523
71	Rechts-, Steuerberatung, Wirtschaftsprüfung	<69>	119	558.942	9	2.493	27	17.259
72	Verwaltung v. Unternehmen, Unternehmensberat.	<70>	221	1.161.720	32	34.639	101	140.358
73	Architektur- u. Ingenieurbüros	<71>	206	1.041.501	51	14.593	59	102.818
74	Forschung und Entwicklung	<72>	27	142.052	2	1.200	9	10.263
75	Werbung und Marktforschung	<73>	196	996.724	31	87.120	56	31.035
76	Sonstige freiberufliche Tätigkeiten	<74>	41	202.514	7	11.047	21	49.842
77	Veterinärwesen	<75>	4	17.581	-	-	2	7
78	Erbr. v. freiberufl. Dienstleistungen	<M>	814	4.121.034	132	151.092	275	351.582
79	Vermietung v. beweglichen Sachen	<77>	98	542.442	22	21.920	67	87.149
80	Vermittlung und Überlassung v. Arbeitskräften	<78>	191	1.024.769	158	350.922	37	3.259
81	Reisebüros, -veranstalter, Reservierungsdienstl.	<79>	83	421.339	5	1.595	64	218.961
82	Wach- und Sicherheitsdienste, Detekteien	<80>	4	26.156	-	-	1	2
83	Gebäudebetreuung, Garten- u. Landschaftsbau	<81>	102	494.594	80	37.363	34	491
84	Erbr. v. sonst. wirtschaftl. Dienstleist. a.n.g.	<82>	71	368.179	13	10.733	22	19.756
85	Erbr. v. sonst. wirtschaftl. Dienstleist.	<N>	549	2.877.479	278	422.533	225	329.618
86	Öffentl. Verwalt., Verteidigung, Sozialvers.	<O/84>	159	814.041	49	2.383	36	65.697
87	Erziehung und Unterricht	<P/85>	45	245.880	2	22	33	131.365
88	Gesundheitswesen	<86>	122	620.357	4	123	62	235.797
89	Heime	<87>	94	469.797	1	0	25	73.935
90	Sozialwesen	<88>	67	368.603	8	140	25	32.215
91	Gesundheits- und Sozialwesen	<Q>	283	1.458.757	13	263	112	341.947
92	Kreative, künstler., unterhaltende Tätigkeiten	<90>	18	88.525	4	870	4	4.272
93	Bibliotheken, Museen, botan. u. zoolog. Gärten	<91>	9	50.424	2	1.150	7	3.508
94	Spiel-, Wett- und Lotteriewesen	<92>	17	82.969	2	0	12	40.329
95	Dienstleist. d. Sports, d. Unterhaltung u. Erholung	<93>	57	300.882	7	1.057	19	5.816
96	Kunst, Unterhaltung und Erholung	<R>	101	522.800	15	3.077	42	53.925
97	Interessenvertretungen, kirchl. Vereinigungen	<94>	57	300.240	4	103	39	48.897
98	Rep. v. EDV-Geräten u. Gebrauchsgütern	<95>	5	22.202	1	6	4	1.107
99	Erbr. v. sonst. überwiegend pers. Dienstleistg.	<96>	43	223.563	3	222	18	5.491
100	Erbringung v. sonst. Dienstleistg.	<S>	105	546.005	8	331	61	55.495
101	Nicht zuordenbar		-	-	-	-	-	-
102	I N S G E S A M T		13.268	69.233.963	4.467	3.611.025	7.887	9.903.517

Umsatzsteuerstatistik 2013

8.1 Ausgewählte Merkmale nach Wirtschaftsabteilungen der ÖNACE 2008 und Umsatzstufen

darunter gem. § 6 Abs. 1 Z. 1 in Verbindung mit § 7 Ausfuhrlieferungen		darunter gem. Art. 6 Abs. 1 Z. 1 u. 2 innergemeinschaftliche Lieferungen		Steuerpflichtiger Umsatz		darunter versteuert mit 20 % (Normalsteuersatz)		darunter versteuert mit 10 % (ermäßigter Steuersatz)		Zeile
Fälle	1.000 EUR	Fälle	1.000 EUR	Fälle	1.000 EUR	Fälle	1.000 EUR	Fälle	1.000 EUR	
3 Mio. EUR bis unter 10 Mio. EUR										
41	69.717	32	39.212	173	723.545	173	718.020	40	5.518	53
6	1.099	6	379	16	89.791	16	88.844	4	948	54
142	89.097	236	67.666	698	3.177.009	694	2.504.569	357	672.384	55
30	685	15	454	417	2.049.301	413	394.396	416	1.651.819	56
13	2.152	16	2.454	213	1.072.248	213	435.921	209	636.327	57
43	2.837	31	2.908	630	3.121.549	626	830.317	625	2.288.146	58
29	13.517	35	10.155	71	391.812	71	298.930	56	92.882	59
5	5.503	5	929	34	184.265	34	158.722	11	25.544	60
1	3	2	5	11	51.031	11	51.017	7	14	61
5	880	6	171	27	157.340	27	144.290	7	13.050	62
42	22.330	44	32.740	132	611.011	132	610.860	22	150	63
6	4.648	6	959	44	200.398	43	196.022	10	4.376	64
88	46.881	98	44.959	319	1.595.857	318	1.459.841	113	136.016	65
-	-	-	-	64	326.091	64	290.755	46	27.216	66
-	-	-	-	8	38.181	8	29.563	6	8.618	67
-	-	-	-	13	57.649	13	51.779	5	5.870	68
-	-	-	-	85	421.921	85	372.097	57	41.704	69
29	19.899	22	6.197	663	2.590.394	660	2.244.504	381	345.873	70
5	1.317	9	96	119	539.190	119	538.732	49	458	71
34	11.861	48	24.958	217	986.723	217	972.641	104	14.083	72
36	32.590	45	40.559	204	924.090	203	918.302	46	5.788	73
3	1.376	6	8.852	27	130.589	26	100.145	12	30.444	74
24	9.623	34	11.870	189	878.569	188	814.688	68	63.881	75
9	6.887	16	37.305	39	141.624	38	133.345	13	8.279	76
1	5	1	2	4	17.574	4	8.899	4	8.675	77
112	63.659	159	123.642	799	3.618.359	795	3.486.752	296	131.608	78
30	25.737	47	23.709	93	433.373	93	427.555	26	5.818	79
22	697	13	1.486	190	670.587	189	651.883	46	18.704	80
9	15.896	10	5.428	80	200.782	77	72.152	71	128.629	81
1	2	-	-	4	26.154	4	26.134	1	20	82
14	248	17	161	102	456.740	102	443.775	52	12.965	83
10	1.512	14	7.002	71	337.691	71	311.668	37	26.023	84
86	44.092	101	37.786	540	2.125.327	536	1.933.167	233	192.159	85
1	16	5	92	156	745.962	156	126.892	150	617.798	86
2	96	5	58	40	114.493	39	87.249	32	27.244	87
1	6	5	40	113	384.438	99	50.423	100	334.015	88
4	735	-	-	89	395.862	83	41.856	87	354.005	89
3	360	6	31	64	336.248	58	22.274	62	313.974	90
8	1.101	11	71	266	1.116.548	240	114.553	249	1.001.994	91
3	2.457	2	1.815	18	83.383	17	16.238	16	67.145	92
4	119	6	3.384	9	45.765	8	16.226	8	29.539	93
3	10	-	-	14	42.640	14	41.260	5	1.380	94
10	1.933	9	1.570	57	294.008	56	207.764	48	86.244	95
20	4.519	17	6.769	98	465.796	95	281.488	77	184.308	96
3	4.532	17	707	55	251.240	52	143.992	47	107.248	97
1	0	1	1.102	5	21.090	5	21.066	1	23	98
6	73	9	1.424	43	217.850	43	169.783	22	48.067	99
10	4.605	27	3.233	103	490.180	100	334.841	70	155.338	100
-	-	-	-	-	-	-	-	-	-	101
3.983	2.058.527	5.713	5.042.063	13.069	55.719.421	12.954	43.592.215	6.743	12.103.745	102

Umsatzsteuerstatistik 2013

8.1 Ausgewählte Merkmale nach Wirtschaftsabteilungen der ÖNACE 2008 und Umsatzstufen

Zeile	Wirtschaftsabteilungen der ÖNACE 2008	Innergemein- schaftlicher Erwerb		darunter steuerpflichtig				
				versteuert mit 20 %		versteuert mit 10 %		
		Fälle	1.000 EUR	Fälle	1.000 EUR	Fälle	1.000 EUR	
3 Mio. EUR bis unter 10 Mio. EUR								
53	Lagerei, Erbr. sonst. Dienstleist. f. d. Verkehr	<52>	126	36.025	122	34.227	28	1.571
54	Post-, Kurier- u.. Expressdienste	<53>	10	499	10	499	-	-
55	Verkehr und Lagerei	<H>	548	83.262	538	75.297	82	7.072
56	Beherbergung	<55>	402	34.624	395	26.330	307	6.931
57	Gastronomie	<56>	201	20.266	197	11.037	120	9.216
58	Beherbergung und Gastronomie	<I>	603	54.890	592	37.367	427	16.147
59	Verlagswesen	<58>	56	23.425	48	6.613	35	16.811
60	Herst., Verleih, Vertrieb v. Filmen; Kinos u.a.	<59>	32	9.824	32	9.597	10	218
61	Rundfunkveranstalter	<60>	9	2.279	9	2.276	4	3
62	Telekommunikation	<61>	23	10.342	23	10.330	8	3
63	Erbr. v. Dienstleist. d. Informationstechnologie	<62>	117	21.400	114	21.240	65	36
64	Informationsdienstleistungen	<63>	31	2.523	29	2.515	16	7
65	Information und Kommunikation	<J>	268	69.793	255	52.571	138	17.078
66	Erbr. v. Finanzdienstleistungen	<64>	52	9.698	50	7.723	31	1.749
67	Versicherungswesen (ohne Sozialversicherung)	<65>	7	588	6	581	7	7
68	damit verb. Tätigkeiten	<66>	7	3.236	7	3.220	6	15
69	Finanz- u. Versicherungsdienstleist.	<K>	66	13.522	63	11.524	44	1.771
70	Grundstücks- und Wohnungswesen	<L/68>	264	32.791	256	29.356	38	3.375
71	Rechts-, Steuerberatung, Wirtschaftsprüfung	<69>	93	633	74	553	55	79
72	Verwaltung v. Unternehmen, Unternehmensberat.	<70>	160	20.093	147	19.728	83	309
73	Architektur- u. Ingenieurbüros	<71>	163	33.261	158	33.133	83	77
74	Forschung und Entwicklung	<72>	26	16.370	26	15.945	19	386
75	Werbung und Marktforschung	<73>	119	33.060	116	25.771	45	5.106
76	Sonstige freiberufliche Tätigkeiten	<74>	29	51.364	29	50.198	5	1.053
77	Veterinärwesen	<75>	4	365	4	137	4	228
78	Erbr. v. freiberufl. Dienstleistungen	<M>	594	155.146	554	145.465	294	7.238
79	Vermietung v. beweglichen Sachen	<77>	70	54.873	70	47.686	12	250
80	Vermittlung und Überlassung v. Arbeitskräften	<78>	124	1.083	121	1.044	13	26
81	Reisebüros, -veranstalter, Reservierungsdienstl.	<79>	41	6.093	41	5.922	12	72
82	Wach- und Sicherheitsdienste, Detekteien	<80>	4	99	4	99	2	0
83	Gebäudebetreuung, Garten- u. Landschaftsbau	<81>	82	6.665	81	4.960	30	1.619
84	Erbr. v. sonst. wirtschaftl. Dienstleist. a.n.g.	<82>	56	9.494	55	8.480	14	249
85	Erbr. v. sonst. wirtschaftl. Dienstleist.	<N>	377	78.307	372	68.191	83	2.216
86	Öffentl. Verwalt., Verteidigung, Sozialvers.	<O/84>	120	6.292	116	5.148	74	624
87	Erziehung und Unterricht	<P/85>	34	10.152	34	9.016	26	1.131
88	Gesundheitswesen	<86>	110	6.494	106	6.353	57	130
89	Heime	<87>	74	410	71	316	43	86
90	Sozialwesen	<88>	51	1.681	51	1.200	36	480
91	Gesundheits- und Sozialwesen	<Q>	235	8.585	228	7.869	136	696
92	Kreative, künstler., unterhaltende Tätigkeiten	<90>	15	2.337	15	2.291	13	32
93	Bibliotheken, Museen, botan. u. zoolog. Gärten	<91>	9	2.556	9	1.644	8	908
94	Spiel-, Wett- und Lotteriewesen	<92>	11	167	11	158	2	8
95	Dienstleist. d. Sports, d. Unterhaltung u. Erholung	<93>	50	8.208	50	8.016	18	183
96	Kunst, Unterhaltung und Erholung	<R>	85	13.268	85	12.109	41	1.131
97	Interessenvertretungen, kirchl. Vereinigungen	<94>	45	3.841	45	2.254	35	1.586
98	Rep. v. EDV-Geräten u. Gebrauchsgütern	<95>	5	287	5	287	1	0
99	Erbr. v. sonst. überwiegend pers. Dienstleistg.	<96>	40	7.676	40	7.633	11	41
100	Erbringung v. sonst. Dienstleistg.	<S>	90	11.804	90	10.174	47	1.627
101	Nicht zuordenbar		-	-	-	-	-	-
102	I N S G E S A M T		11.280	8.787.086	11.037	7.847.376	3.892	868.189

Umsatzsteuerstatistik 2013

8.1 Ausgewählte Merkmale nach Wirtschaftsabteilungen der ÖNACE 2008 und Umsatzstufen

Umsatzsteuer (brutto)	Erwerbsteuer	Abziehbare Vorsteuer insgesamt	darunter Einfuhr- umsatzsteuer		darunter aus innergemein- schaftlichem Erwerb		Zahllast Gutschrift (-) (Saldo)		Zeile
			Fälle	1.000 EUR	Fälle	1.000 EUR	Fälle	1.000 EUR	
3 Mio. EUR bis unter 10 Mio. EUR									
227.884	7.003	-266.649	25	-5.323	125	-6.959	179	-31.764	53
19.514	100	-10.341	1	-22	10	-100	16	9.273	54
714.042	15.845	-637.284	88	-5.633	544	-15.789	715	92.150	55
255.388	6.193	-218.214	52	-108	400	-6.137	417	43.365	56
152.715	3.129	-101.975	19	-435	200	-3.043	213	53.868	57
408.103	9.322	-320.189	71	-543	600	-9.180	630	97.233	58
78.403	3.004	-48.189	8	-58	55	-3.004	71	33.217	59
41.307	1.941	-25.656	12	-62	32	-1.941	34	17.135	60
10.795	456	-7.212	1	0	9	-456	11	4.038	61
44.528	2.066	-40.042	7	-14	22	-2.066	27	6.470	62
141.917	4.252	-71.979	35	-543	116	-4.244	132	74.167	63
44.342	504	-27.611	6	-250	31	-491	44	17.233	64
361.292	12.223	-220.689	69	-927	265	-12.202	319	152.260	65
81.073	1.762	-56.453	6	-1.145	43	-1.502	64	26.399	66
7.996	117	-5.531	-	-	2	-1	8	2.583	67
13.177	646	-9.093	1	-1	7	-622	13	4.730	68
102.246	2.525	-71.077	7	-1.146	52	-2.125	85	33.712	69
499.797	6.209	-358.956	21	-365	250	-6.053	666	146.199	70
111.963	119	-40.141	1	0	92	-118	119	71.941	71
246.594	3.976	-170.518	35	-973	158	-3.953	219	80.050	72
216.568	6.634	-123.431	36	-1.285	162	-6.617	205	99.688	73
39.910	3.228	-38.685	22	-269	26	-3.222	27	4.434	74
187.558	5.665	-128.270	33	-5.264	117	-5.647	195	64.943	75
31.482	10.145	-26.827	9	-1.073	29	-10.141	40	14.796	76
2.656	50	-1.086	2	-17	4	-50	4	1.621	77
836.731	29.817	-528.958	138	-8.881	588	-29.748	809	337.473	78
92.700	9.562	-76.664	18	-1.734	70	-9.547	98	25.385	79
139.055	211	-29.509	3	-1	120	-200	191	109.736	80
32.298	1.192	-33.508	11	-27	41	-1.191	82	-18	81
5.246	20	-731	1	-1	4	-20	4	4.535	82
97.108	1.154	-35.049	10	-881	81	-1.154	102	63.212	83
71.991	1.721	-46.320	9	-8	56	-1.721	71	27.598	84
438.398	13.860	-221.781	52	-2.652	372	-13.833	548	230.448	85
88.832	1.187	-93.335	8	-8	111	-595	156	-3.432	86
22.238	1.916	-16.307	5	-24	24	-231	42	7.845	87
44.558	1.284	-26.459	15	-63	81	-923	120	19.377	88
43.895	72	-24.652	1	0	65	-69	90	19.330	89
35.924	288	-22.857	3	-3	50	-244	65	13.338	90
124.377	1.644	-73.968	19	-66	196	-1.236	275	52.045	91
11.420	461	-16.845	4	-5	15	-461	18	-4.967	92
6.962	420	-8.843	6	-32	9	-420	9	-1.461	93
8.532	32	-3.615	-	-	8	-19	15	4.949	94
53.256	1.621	-38.499	13	-16	50	-1.621	57	16.374	95
80.170	2.534	-67.802	23	-53	82	-2.521	99	14.895	96
42.095	609	-36.894	3	-1	40	-467	55	5.902	97
4.495	57	-2.082	2	-102	5	-57	5	2.470	98
40.212	1.531	-21.493	8	-19	40	-1.519	43	20.253	99
86.802	2.197	-60.469	13	-122	85	-2.043	103	28.625	100
-	-	-	-	-	-	-	-	-	101
11.099.374	1.657.095	-9.171.560	3.313	-266.221	11.117	-1.648.405	13.217	3.577.338	102

Umsatzsteuerstatistik 2013

8.1 Ausgewählte Merkmale nach Wirtschaftsabteilungen der ÖNACE 2008 und Umsatzstufen

Zeile	Wirtschaftsabteilungen der ÖNACE 2008	Veran- lagungs- fälle	Steuerbarer Umsatz	Reverse Charge-Umsatz		Steuerfreier Umsatz	
			1.000 EUR	Fälle	1.000 EUR	Fälle	1.000 EUR
10 Mio. EUR und mehr							
1	Landwirtschaft, Jagd	<01>	9 145.252	2	826	8	47.891
2	Forstwirtschaft	<02>	4 281.713	2	926	4	14.448
3	Fischerei und Fischzucht	<03>	- -	- -	- -	- -	- -
4	Land- und Forstwirtschaft, Fischerei	<A>	13 426.965	4	1.752	12	62.339
5	Kohlenbergbau	<05>	- -	- -	- -	- -	- -
6	Gewinnung von Erdöl und Erdgas	<06>	1 G	G	G	G	G
7	Erzbergbau	<07>	2 G	G	G	G	G
8	Gew.v.Steinen u.Erden,sonstiger Bergbau	<08>	15 526.372	13	19.308	15	177.400
9	Erbr. v. Dienstleistungen für den Bergbau	<09>	2 G	G	G	G	G
10	Bergbau, Gewinnung v.Steinen u.Erden		20 1.129.626	15	260.325	18	177.827
11	H.v.Nahrungs-u.Futtermitteln	<10>	224 13.103.669	86	15.595	214	4.412.779
12	Getränkeherstellung	<11>	35 4.001.524	17	2.769	34	1.646.579
13	Tabakverarbeitung	<12>	- -	- -	- -	- -	- -
14	Herstellung von Textilien	<13>	28 934.082	9	3.841	28	707.835
15	Herstellung von Bekleidung	<14>	18 619.352	6	69	18	335.839
16	Herstellung von Leder(waren) und Schuhen	<15>	12 729.467	4	75	12	634.631
17	Herst. v. Holz-, Flecht-, Korb- und Korkwaren	<16>	102 5.794.368	70	37.077	99	3.154.524
18	Herstellung v. Papier, Pappe und Waren daraus	<17>	61 6.121.189	51	19.713	60	4.246.231
19	H. v. Druckerz., Vervielf. v. besp. Datenträgern	<18>	45 1.356.740	37	9.008	42	431.274
20	Kokerei und Mineralölverarbeitung	<19>	3 9.126.523	2	516	3	2.061.761
21	Herstellung von chemischen Erzeugnissen	<20>	79 8.029.427	41	54.198	77	5.139.408
22	Herstellung von pharmazeutischen Erzeugnissen	<21>	25 4.881.090	8	1.048	24	4.233.511
23	Herstellung von Gummi und Kunststoffwaren	<22>	96 4.732.058	71	24.670	93	3.277.245
24	H. v. Glas, Keramik, Bearb. v. Steinen u. Erden	<23>	108 4.594.474	83	152.321	97	1.626.272
25	Metallerzeugung und Bearbeitung	<24>	64 14.383.223	56	225.278	62	10.535.846
26	Herstellung von Metallerzeugnissen	<25>	196 9.373.868	179	289.311	189	6.221.695
27	H. v. EDV-Geräten, elektron. u. opt. Erzeugnissen	<26>	70 3.441.655	37	46.116	66	2.610.755
28	Herstellung von elektrischen Ausrüstungen	<27>	103 10.112.407	74	138.617	103	7.034.600
29	Maschinenbau	<28>	253 15.906.645	203	174.008	250	12.118.540
30	H.v.Kraftwagen und Kraftwagenteilen	<29>	69 12.665.558	47	44.939	67	8.669.325
31	Sonstiger Fahrzeugbau	<30>	16 2.646.357	5	6.666	15	1.983.195
32	Herstellung von Möbeln	<31>	37 1.124.129	30	13.800	37	485.592
33	Herstellung von sonstigen Waren	<32>	36 1.763.809	17	67.083	34	1.113.908
34	Rep. u. Install. v. Maschinen u. Ausrüstungen	<33>	48 2.145.376	40	181.654	40	368.743
35	Herstellung von Waren	<C>	1.728 137.586.990	1.173	1.508.372	1.664	83.050.088
36	Energieversorgung	<35>	112 33.042.093	65	7.963.858	60	133.615
37	Wasserversorgung	<36>	2 G	G	G	G	G
38	Abwasserentsorgung	<37>	4 126.596	2	350	4	425
39	Sammlung, Behandlung, Beseitigung v. Abfällen	<38>	61 2.353.107	55	349.406	46	536.928
40	Beseitig. v. Umweltverschmutzung, Entsorgung	<39>	2 G	G	G	G	G
41	Energie- und Wasserversorgung	<D, E>	181 35.588.928	125	8.313.660	112	671.078
42	Hochbau	<41>	238 6.446.908	190	746.808	110	544.592
43	Tiefbau	<42>	90 7.268.456	76	1.349.996	39	162.891
44	Vorbereitende Baustellenarbeiten, Bauinstallation	<43>	209 5.007.134	201	1.243.904	122	139.059
45	Bau	<F>	537 18.722.498	467	3.340.708	271	846.542
46	Handel, Instandhaltung u. Reparatur v. Kfz	<45>	322 23.883.567	115	65.417	306	5.353.717
47	Großhandel (ohne Handel mit Kfz)	<46>	1.664 90.057.058	546	1.696.225	1.441	16.571.394
48	Einzelhandel (ohne Handel mit Kfz)	<47>	366 37.307.591	92	129.476	294	1.319.887
49	Handel; Instandhaltung u. Reparatur v. Kfz	<G>	2.352 151.248.216	753	1.891.118	2.041	23.244.998
50	Landverkehr, Transport in Rohrfernleitungen	<49>	163 8.215.398	82	540.962	120	605.739
51	Schifffahrt	<50>	2 G	G	G	G	G
52	Luftfahrt	<51>	18 G	G	G	G	G

Umsatzsteuerstatistik 2013

8.1 Ausgewählte Merkmale nach Wirtschaftsabteilungen der ÖNACE 2008 und Umsatzstufen

darunter gem. § 6 Abs. 1 Z. 1 in Verbindung mit § 7 Ausfuhrlieferungen		darunter gem. Art. 6 Abs. 1 Z. 1 u. 2 innergemeinschaftliche Lieferungen		Steuerpflichtiger Umsatz		darunter versteuert mit 20 % (Normalsteuersatz)		darunter versteuert mit 10 % (ermäßigter Steuersatz)		Zeile
Fälle	1.000 EUR	Fälle	1.000 EUR	Fälle	1.000 EUR	Fälle	1.000 EUR	Fälle	1.000 EUR	
10 Mio. EUR und mehr										
4	3.482	7	35.548	9	96.535	9	24.196	9	72.339	1
2	18	4	3.641	4	266.339	4	231.016	4	35.323	2
-	-	-	-	-	-	-	-	-	-	3
6	3.500	11	39.189	13	362.874	13	255.212	13	107.662	4
-	-	-	-	-	-	-	-	-	-	5
G	G	G	G	G	G	G	G	G	G	6
G	G	G	G	G	G	G	G	G	G	7
9	25.399	14	151.459	15	329.664	15	309.605	15	20.059	8
G	G	G	G	G	G	G	G	G	G	9
10	25.423	16	151.853	20	691.473	20	670.760	17	20.713	10
146	693.054	207	3.713.892	223	8.675.295	215	908.414	222	7.766.776	11
29	793.175	34	845.523	35	2.352.176	35	2.213.626	34	138.550	12
-	-	-	-	-	-	-	-	-	-	13
27	217.594	28	489.667	28	222.406	28	217.545	18	4.861	14
18	74.318	18	261.452	18	283.444	18	282.860	12	583	15
11	119.435	12	510.981	11	94.761	11	94.066	9	695	16
76	803.602	98	2.260.953	102	2.602.767	102	2.180.186	92	422.580	17
58	1.177.802	60	3.065.446	61	1.855.244	61	1.829.781	43	25.463	18
36	106.908	42	324.344	45	916.458	45	740.797	34	175.661	19
2	108.353	3	1.536.097	2	7.064.246	2	7.063.955	2	291	20
71	1.370.808	76	3.760.818	79	2.835.822	79	2.713.434	49	122.388	21
21	2.164.865	24	2.066.123	22	646.532	21	149.906	20	496.626	22
86	828.820	92	2.447.252	96	1.430.143	96	1.415.292	55	14.851	23
62	741.671	94	851.135	108	2.815.881	108	2.797.681	73	18.198	24
60	2.477.840	62	7.938.934	64	3.622.099	64	3.602.733	36	19.366	25
160	2.082.956	185	4.126.443	196	2.862.862	196	2.845.359	102	17.504	26
60	1.047.844	66	1.549.351	67	784.784	66	783.083	31	1.697	27
95	2.575.374	103	4.457.475	102	2.939.189	102	2.935.467	58	3.721	28
243	5.124.989	246	6.958.510	252	3.614.096	252	3.605.497	144	8.599	29
58	2.428.895	67	6.238.203	69	3.951.294	69	3.933.100	33	18.194	30
14	1.006.598	14	967.854	16	656.496	16	655.740	9	757	31
31	128.337	37	357.194	37	624.737	37	623.715	23	1.022	32
33	467.206	33	638.005	35	582.817	35	581.741	19	1.076	33
26	120.633	39	244.968	48	1.594.979	48	1.572.118	18	22.860	34
1.423	26.661.077	1.640	55.610.620	1.716	53.028.528	1.706	43.746.096	1.136	9.282.319	35
12	4.185	27	13.972	112	24.944.620	112	24.360.307	73	584.301	36
G	G	G	G	G	G	G	G	G	G	37
1	4	-	-	4	125.821	4	16.064	4	109.757	38
23	55.710	42	479.359	61	1.466.773	60	536.629	51	930.144	39
G	G	G	G	G	G	G	G	G	G	40
36	59.899	69	493.331	181	26.604.189	180	24.942.505	131	1.661.672	41
26	24.082	43	9.258	237	5.155.508	237	5.128.563	127	26.945	42
17	13.551	34	14.223	90	5.755.570	90	5.738.143	41	17.426	43
56	43.701	105	90.879	208	3.624.171	208	3.606.142	107	17.070	44
99	81.334	182	114.360	535	14.535.249	535	14.472.848	275	61.441	45
221	1.746.811	293	3.572.612	320	18.464.433	320	18.457.645	178	6.789	46
1.004	4.462.388	1.369	11.827.535	1.634	71.789.439	1.603	54.647.756	968	17.141.433	47
225	563.725	216	560.590	365	35.858.227	365	23.091.787	251	12.766.440	48
1.450	6.772.924	1.878	15.960.737	2.319	126.112.099	2.288	96.197.188	1.397	29.914.662	49
43	45.885	78	50.061	163	7.068.697	163	3.723.486	120	3.344.004	50
G	G	G	G	G	G	G	G	G	G	51
G	G	G	G	G	G	G	G	G	G	52

Umsatzsteuerstatistik 2013

8.1 Ausgewählte Merkmale nach Wirtschaftsabteilungen der ÖNACE 2008 und Umsatzstufen

Zeile	Wirtschaftsabteilungen der ÖNACE 2008	Innergemein- schaftlicher Erwerb		darunter steuerpflichtig				
				versteuert mit 20 %		versteuert mit 10 %		
		Fälle	1.000 EUR	Fälle	1.000 EUR	Fälle	1.000 EUR	
10 Mio. EUR und mehr								
1	Landwirtschaft, Jagd	<01>	9	19.152	9	2.035	8	17.116
2	Forstwirtschaft	<02>	4	4.313	4	1.278	4	3.035
3	Fischerei und Fischzucht	<03>	-	-	-	-	-	-
4	Land- und Forstwirtschaft, Fischerei	<A>	13	23.465	13	3.313	12	20.151
5	Kohlenbergbau	<05>	-	-	-	-	-	-
6	Gewinnung von Erdöl und Erdgas	<06>	G	G	G	G	G	G
7	Erzbergbau	<07>	G	G	G	G	G	G
8	Gew.v.Steinen u.Erden,sonstiger Bergbau	<08>	15	20.562	15	20.388	6	175
9	Erbr. v. Dienstleistungen für den Bergbau	<09>	G	G	G	G	G	G
10	Bergbau, Gewinnung v.Steinen u.Erden		20	68.388	20	68.214	6	175
11	H.v.Nahrungs-u.Futtermitteln	<10>	221	2.620.631	219	849.405	206	1.769.032
12	Getränkeherstellung	<11>	35	399.532	35	338.314	28	61.218
13	Tabakverarbeitung	<12>	-	-	-	-	-	-
14	Herstellung von Textilien	<13>	28	290.264	28	290.251	8	12
15	Herstellung von Bekleidung	<14>	18	131.003	18	130.270	4	7
16	Herstellung von Leder(waren) und Schuhen	<15>	11	261.221	11	245.036	5	16.165
17	Herst. v. Holz-, Flecht-, Korb- und Korkwaren	<16>	102	1.164.252	102	1.100.145	55	63.682
18	Herstellung v. Papier, Pappe und Waren daraus	<17>	61	1.343.359	61	1.311.781	26	30.724
19	H. v. Druckerz., Vervielf. v. besp. Datenträgern	<18>	45	316.237	45	315.252	21	980
20	Kokerei und Mineralölverarbeitung	<19>	2	390.122	2	389.924	2	198
21	Herstellung von chemischen Erzeugnissen	<20>	79	2.316.759	79	2.183.272	38	118.801
22	Herstellung von pharmazeutischen Erzeugnissen	<21>	23	1.475.901	22	886.077	21	589.003
23	Herstellung von Gummi und Kunststoffwaren	<22>	96	1.645.707	96	1.645.286	31	283
24	H. v. Glas, Keramik, Bearb. v. Steinen u. Erden	<23>	107	852.154	107	852.084	40	54
25	Metallerzeugung und Bearbeitung	<24>	63	3.651.639	63	3.651.266	35	316
26	Herstellung von Metallerzeugnissen	<25>	194	1.953.285	194	1.950.418	68	150
27	H. v. EDV-Geräten, elektron. u. opt. Erzeugnissen	<26>	66	749.479	65	744.545	29	103
28	Herstellung von elektrischen Ausrüstungen	<27>	100	3.105.347	100	3.104.842	51	194
29	Maschinenbau	<28>	251	4.820.459	251	4.819.020	100	1.395
30	H.v.Kraftwagen und Kraftwagenteilen	<29>	67	6.322.303	67	6.321.238	21	77
31	Sonstiger Fahrzeugbau	<30>	15	583.684	15	583.675	4	9
32	Herstellung von Möbeln	<31>	37	270.937	37	270.908	16	27
33	Herstellung von sonstigen Waren	<32>	34	293.933	34	293.782	20	63
34	Rep. u. Install. v. Maschinen u. Ausrüstungen	<33>	47	364.534	47	364.505	14	29
35	Herstellung von Waren	<C>	1.702	35.322.742	1.698	32.641.296	843	2.652.522
36	Energieversorgung	<35>	94	1.050.145	90	1.039.702	62	10.207
37	Wasserversorgung	<36>	G	G	G	G	G	G
38	Abwasserentsorgung	<37>	4	670	4	669	2	1
39	Sammlung, Behandlung, Beseitigung v. Abfällen	<38>	57	239.275	57	239.195	23	79
40	Beseitig. v. Umweltverschmutzung, Entsorgung	<39>	G	G	G	G	G	G
41	Energie- und Wasserversorgung	<D, E>	158	1.290.198	154	1.279.674	88	10.287
42	Hochbau	<41>	195	127.282	195	78.637	45	35
43	Tiefbau	<42>	72	177.201	72	177.119	19	81
44	Vorbereitende Baustellenarbeiten, Bauinstallation	<43>	199	336.614	199	335.608	36	67
45	Bau	<F>	466	641.097	466	591.364	100	183
46	Handel, Instandhaltung u. Reparatur v. Kfz	<45>	318	8.408.985	316	8.408.189	85	336
47	Großhandel (ohne Handel mit Kfz)	<46>	1.599	27.070.317	1.566	21.709.097	694	5.209.416
48	Einzelhandel (ohne Handel mit Kfz)	<47>	348	7.464.874	346	6.120.597	171	1.339.507
49	Handel; Instandhaltung u. Reparatur v. Kfz	<G>	2.265	42.944.176	2.228	36.237.883	950	6.549.259
50	Landverkehr, Transport in Rohrfernleitungen	<49>	154	308.237	153	305.754	47	847
51	Schifffahrt	<50>	G	G	G	G	G	G
52	Luftfahrt	<51>	G	G	G	G	G	G

Umsatzsteuerstatistik 2013

8.1 Ausgewählte Merkmale nach Wirtschaftsabteilungen der ÖNACE 2008 und Umsatzstufen

Umsatzsteuer (brutto)	Erwerbsteuer	Abziehbare Vorsteuer insgesamt	darunter Einfuhr- umsatzsteuer		darunter aus innergemein- schaftlichem Erwerb		Zahllast Gutschrift (-) (Saldo)		Zeile
			Fälle	1.000 EUR	Fälle	1.000 EUR	Fälle	1.000 EUR	
10 Mio. EUR und mehr									
12.958	2.119	-15.650	3	-529	9	-2.112	9	-574	1
50.242	559	-26.387	1	-45	4	-559	4	24.414	2
-	-	-	-	-	-	-	-	-	3
63.200	2.678	-42.037	4	-574	13	-2.671	13	23.840	4
-	-	-	-	-	-	-	-	-	5
G	G	G	G	G	G	G	G	G	6
G	G	G	G	G	G	G	G	G	7
69.722	4.095	-70.050	6	-2.446	15	-4.095	15	3.767	8
G	G	G	G	G	G	G	G	G	9
170.210	13.660	-151.033	9	-3.568	20	-13.660	20	32.837	10
1.022.955	346.784	-1.527.741	142	-38.603	221	-346.774	224	-158.437	11
588.169	73.785	-569.407	23	-13.507	35	-73.779	35	92.539	12
-	-	-	-	-	-	-	-	-	13
54.301	58.051	-133.433	28	-17.142	28	-58.051	28	-21.112	14
71.982	26.055	-91.152	17	-16.956	18	-26.050	18	6.885	15
31.320	50.624	-129.851	12	-46.596	11	-50.503	12	-47.907	16
530.141	226.397	-871.794	73	-22.796	101	-225.513	102	-115.278	17
471.354	265.429	-958.760	57	-19.273	60	-262.634	61	-221.977	18
177.729	63.148	-192.528	35	-5.928	45	-63.141	45	48.348	19
1.594.228	78.005	-1.575.590	2	-970.703	2	-78.005	3	96.649	20
864.505	448.535	-1.529.949	72	-55.153	79	-448.531	79	-216.994	21
161.856	236.116	-626.374	22	-107.823	23	-236.116	25	-228.584	22
319.667	329.086	-678.172	84	-28.477	95	-328.316	96	-29.430	23
605.911	170.422	-632.323	76	-41.473	107	-170.401	108	143.376	24
979.871	730.285	-2.220.302	63	-237.424	63	-730.271	64	-510.149	25
658.573	390.099	-1.293.251	163	-120.064	194	-390.063	196	-244.563	26
265.221	149.818	-619.997	68	-162.295	66	-149.813	70	-204.959	27
758.016	620.988	-1.517.207	96	-138.984	100	-620.722	103	-138.276	28
978.459	963.944	-2.387.797	242	-141.360	251	-961.851	253	-446.983	29
899.495	1.264.255	-2.267.770	62	-104.045	67	-1.264.237	69	-101.792	30
184.015	116.736	-405.155	16	-51.122	15	-116.736	16	-103.805	31
136.814	54.184	-149.670	28	-2.261	37	-54.178	37	41.329	32
147.901	58.763	-238.388	33	-36.847	34	-58.744	36	-31.724	33
383.614	72.904	-290.325	36	-5.638	47	-72.904	48	163.358	34
11.886.097	6.794.413	-20.906.936	1.450	-2.384.470	1.699	-6.787.333	1.728	-2.229.486	35
9.371.728	208.961	-8.114.290	32	-5.683	94	-208.958	112	1.465.536	36
G	G	G	G	G	G	G	G	G	37
14.214	134	-12.899	1	0	4	-134	4	1.450	38
269.020	47.847	-311.678	23	-13.084	57	-47.824	61	5.109	39
G	G	G	G	G	G	G	G	G	40
9.666.134	256.964	-8.447.061	56	-18.767	158	-256.938	181	1.475.095	41
1.505.027	15.731	-869.628	34	-584	194	-15.496	238	650.684	42
1.628.180	35.432	-1.003.262	29	-2.709	72	-35.367	90	669.543	43
937.411	67.151	-674.694	87	-6.134	198	-67.080	209	330.000	44
4.070.618	118.314	-2.547.584	150	-9.427	464	-117.943	537	1.650.227	45
3.801.308	1.681.671	-4.253.957	103	-74.933	316	-1.681.567	322	1.227.074	46
13.458.068	4.862.763	-13.707.384	1.020	-885.045	1.597	-4.861.782	1.661	4.612.482	47
6.036.567	1.358.070	-5.107.624	142	-130.089	347	-1.357.501	365	2.283.021	48
23.295.943	7.902.504	-23.068.965	1.265	-1.090.067	2.260	-7.900.850	2.348	8.122.577	49
1.366.232	61.520	-1.586.390	59	-1.102	154	-61.495	163	-158.892	50
G	G	G	G	G	G	G	G	G	51
G	G	G	G	G	G	G	G	G	52

Umsatzsteuerstatistik 2013

8.1 Ausgewählte Merkmale nach Wirtschaftsabteilungen der ÖNACE 2008 und Umsatzstufen

Zeile	Wirtschaftsabteilungen der ÖNACE 2008	Veran- lagungs- fälle	Steuerbarer Umsatz	Reverse Charge-Umsatz		Steuerfreier Umsatz	
			1.000 EUR	Fälle	1.000 EUR	Fälle	1.000 EUR
10 Mio. EUR und mehr							
53	Lagerei, Erbr. sonst. Dienstleist. f. d. Verkehr	<52>	138 8.223.305	34	145.569	105	2.794.313
54	Post-, Kurier- u.. Expressdienste	<53>	15 2.173.117	6	27.940	13	931.137
55	Verkehr und Lagerei	<H>	336 20.201.719	123	714.503	258	5.824.658
56	Beherbergung	<55>	67 1.166.064	9	21	28	1.270
57	Gastronomie	<56>	45 1.280.714	9	231	18	90.089
58	Beherbergung und Gastronomie	<I>	112 2.446.778	18	252	46	91.359
59	Verlagswesen	<58>	43 1.808.726	9	39.653	30	32.318
60	Herst., Verleih, Vertrieb v. Filmen; Kinos u.a.	<59>	6 161.200	-	-	1	364
61	Rundfunkveranstalter	<60>	7 1.208.920	3	578	4	12.824
62	Telekommunikation	<61>	21 5.256.259	8	257.980	10	27.228
63	Erbr. v. Dienstleist. d. Informationstechnologie	<62>	60 2.028.960	14	119.487	36	544.722
64	Informationsdienstleistungen	<63>	23 1.817.266	4	6.344	17	813.383
65	Information und Kommunikation	<J>	160 12.281.331	38	424.042	98	1.430.839
66	Erbr. v. Finanzdienstleistungen	<64>	38 4.276.746	14	74.976	-	-
67	Versicherungswesen (ohne Sozialversicherung)	<65>	11 457.417	1	12.485	-	-
68	damit verb. Tätigkeiten	<66>	5 280.829	1	212	-	-
69	Finanz- u. Versicherungsdienstleist.	<K>	54 5.014.992	16	87.673	-	-
70	Grundstücks- und Wohnungswesen	<L/68>	288 9.309.419	34	12.554	185	2.443.355
71	Rechts-, Steuerberatung, Wirtschaftsprüfung	<69>	32 855.914	6	24.370	9	10.398
72	Verwaltung v. Unternehmen, Unternehmensberat.	<70>	103 2.949.869	34	121.299	62	605.750
73	Architektur- u. Ingenieurbüros	<71>	49 1.308.597	18	56.454	25	512.486
74	Forschung und Entwicklung	<72>	7 348.157	3	15.297	5	10.351
75	Werbung und Marktforschung	<73>	59 2.210.412	16	312.052	20	21.305
76	Sonstige freiberufliche Tätigkeiten	<74>	6 85.404	2	6.999	2	4.686
77	Veterinärwesen	<75>	-	-	-	-	-
78	Erbr. v. freiberufl. Dienstleistungen	<M>	256 7.758.353	79	536.471	123	1.164.976
79	Vermietung v. beweglichen Sachen	<77>	82 4.670.754	21	45.806	64	239.643
80	Vermittlung und Überlassung v. Arbeitskräften	<78>	45 1.760.898	39	232.330	14	6.642
81	Reisebüros, -veranstalter, Reservierungsdienstl.	<79>	52 2.482.039	8	1.370	45	1.728.627
82	Wach- und Sicherheitsdienste, Detekteien	<80>	6 276.964	3	1.237	2	42
83	Gebäudebetreuung, Garten- u. Landschaftsbau	<81>	48 1.539.906	40	67.760	21	45.272
84	Erbr. v. sonst. wirtschaftl. Dienstleist. a.n.g.	<82>	31 890.564	6	14.845	14	34.685
85	Erbr. v. sonst. wirtschaftl. Dienstleist.	<N>	264 11.621.125	117	363.348	160	2.054.911
86	Öffentl. Verwalt., Verteidigung, Sozialvers.	<O/84>	93 59.654.546	29	52.877	74	56.589.181
87	Erziehung und Unterricht	<P/85>	14 291.014	2	37	14	259.474
88	Gesundheitswesen	<86>	82 5.716.478	19	508.066	59	4.142.163
89	Heime	<87>	25 767.943	1	394	11	109.059
90	Sozialwesen	<88>	47 1.855.460	10	1.690	27	695.463
91	Gesundheits- und Sozialwesen	<Q>	154 8.339.881	30	510.150	97	4.946.685
92	Kreative, künstler., unterhaltende Tätigkeiten	<90>	15 364.428	3	9.335	8	1.138
93	Bibliotheken, Museen, botan. u. zoolog. Gärten	<91>	4 82.199	1	1	4	505
682	Spiel-, Wett- und Lotteriewesen	<92>	22 4.916.356	-	-	17	4.327.585
95	Dienstleist. d. Sports, d. Unterhaltung u. Erholung	<93>	12 206.553	1	32.162	2	53
96	Kunst, Unterhaltung und Erholung	<R>	53 5.569.536	5	41.498	31	4.329.281
97	Interessenvertretungen, kirchl. Vereinigungen	<94>	14 G	G	G	G	G
98	Rep. v. EDV-Geräten u. Gebrauchsgütern	<95>	2 G	G	G	G	G
99	Erbr. v. sonst. überwiegend pers. Dienstleistg.	<96>	22 544.335	3	5	8	5.520
100	Erbringung v. sonst. Dienstleistg.	<S>	38 893.323	4	5	21	72.092
101	Nicht zuordenbar		-	-	-	-	-
102	I N S G E S A M T		6.653 488.085.240	3.032	18.059.347	5.225	187.259.681

Umsatzsteuerstatistik 2013

8.1 Ausgewählte Merkmale nach Wirtschaftsabteilungen der ÖNACE 2008 und Umsatzstufen

darunter gem. § 6 Abs. 1 Z. 1 in Verbindung mit § 7 Ausfuhrlieferungen		darunter gem. Art. 6 Abs. 1 Z. 1 u. 2 innergemeinschaftliche Lieferungen		Steuerpflichtiger Umsatz		darunter versteuert mit 20 % (Normalsteuersatz)		darunter versteuert mit 10 % (ermäßigter Steuersatz)		Zeile
Fälle	1.000 EUR	Fälle	1.000 EUR	Fälle	1.000 EUR	Fälle	1.000 EUR	Fälle	1.000 EUR	
10 Mio. EUR und mehr										
26	192.302	47	403.208	136	5.283.423	132	5.012.100	68	271.323	53
4	6.631	3	778	15	1.214.040	15	1.209.351	8	4.513	54
75	248.457	129	454.059	332	13.662.559	328	10.020.447	205	3.640.728	55
10	646	8	86	67	1.164.774	67	216.541	67	948.233	56
12	1.720	10	4.196	45	1.190.394	45	517.127	45	673.267	57
22	2.366	18	4.282	112	2.355.168	112	733.668	112	1.621.500	58
22	10.753	23	18.626	42	1.736.755	41	1.150.324	37	586.431	59
1	6	1	358	6	160.836	6	76.255	2	84.581	60
1	0	4	588	7	1.195.517	7	481.015	4	714.503	61
6	1.344	6	22.367	21	4.971.051	21	4.809.005	11	160.865	62
15	21.493	19	21.011	56	1.364.751	56	1.363.690	16	1.061	63
6	6.417	7	1.132	22	997.539	22	997.318	9	221	64
51	40.013	60	64.082	154	10.426.449	153	8.877.607	79	1.547.662	65
-	-	-	-	37	4.201.770	37	4.076.302	30	123.669	66
-	-	-	-	11	444.931	11	334.875	11	110.056	67
-	-	-	-	5	280.617	5	275.499	3	5.118	68
-	-	-	-	53	4.927.318	53	4.686.676	44	238.843	69
11	15.571	15	34.475	284	6.853.510	284	3.934.181	210	2.919.329	70
1	10	4	65	32	821.147	32	820.693	22	453	71
23	58.696	36	104.446	99	2.222.820	97	1.944.905	64	277.915	72
15	280.473	16	141.475	48	739.656	48	737.906	25	1.750	73
3	6.166	5	3.749	7	322.509	6	287.425	4	35.084	74
10	17.408	10	2.201	56	1.877.055	56	1.819.309	20	57.746	75
1	719	2	3.967	6	73.719	6	59.706	4	14.013	76
-	-	-	-	-	-	-	-	-	-	77
53	363.472	73	255.903	248	6.056.906	245	5.669.944	139	386.961	78
21	25.137	57	81.617	80	4.385.305	80	4.383.301	20	2.004	79
5	768	8	5.702	45	1.521.925	45	1.495.176	22	26.749	80
6	154	5	727	52	752.043	52	175.544	49	576.499	81
-	-	-	-	6	275.685	6	275.682	3	2	82
5	3.402	14	1.936	48	1.426.874	48	1.357.462	33	69.412	83
1	547	5	810	31	841.034	31	788.250	16	52.784	84
38	30.008	89	90.792	262	9.202.866	262	8.475.415	143	727.450	85
4	17	9	1.168	87	3.012.488	84	700.201	82	2.310.583	86
1	0	2	10	11	31.503	11	24.266	11	7.237	87
6	19.081	8	5.901	80	1.066.249	79	92.519	79	973.649	88
-	-	-	-	25	658.490	22	17.313	25	641.177	89
8	667	10	1.370	46	1.158.307	44	40.906	46	1.117.388	90
14	19.748	18	7.271	151	2.883.046	145	150.738	150	2.732.214	91
3	24	3	33	15	353.955	14	201.372	13	152.583	92
3	154	3	261	4	81.693	4	18.457	4	63.237	93
1	0	5	184	21	588.772	21	579.557	16	7.504	682
1	5	1	48	12	174.337	12	124.551	11	49.787	95
8	183	12	526	52	1.198.757	51	923.937	44	273.111	96
G	G	G	G	G	G	G	G	G	G	97
G	G	G	G	G	G	G	G	G	G	98
5	282	4	5.235	22	538.811	22	317.979	21	220.832	99
8	347	13	12.889	38	821.227	38	503.827	34	317.399	100
-	-	-	-	-	-	-	-	-	-	101
3.309	34.324.340	4.234	73.295.548	6.568	282.766.212	6.508	224.985.518	4.222	57.771.489	102

Umsatzsteuerstatistik 2013

8.1 Ausgewählte Merkmale nach Wirtschaftsabteilungen der ÖNACE 2008 und Umsatzstufen

Zeile	Wirtschaftsabteilungen der ÖNACE 2008	Innergemein- schaftlicher Erwerb		darunter steuerpflichtig				
				versteuert mit 20 %		versteuert mit 10 %		
		Fälle	1.000 EUR	Fälle	1.000 EUR	Fälle	1.000 EUR	
10 Mio. EUR und mehr								
53	Lagerei, Erbr. sonst. Dienstleist. f. d. Verkehr	<52>	113	229.360	109	211.106	42	17.126
54	Post-, Kurier- u.. Expressdienste	<53>	14	12.007	14	11.962	7	21
55	Verkehr und Lagerei	<H>	293	570.238	287	542.753	98	18.401
56	Beherbergung	<55>	66	25.856	66	18.920	61	6.654
57	Gastronomie	<56>	44	56.476	44	40.209	32	16.222
58	Beherbergung und Gastronomie	<I>	110	82.332	110	59.129	93	22.876
59	Verlagswesen	<58>	37	58.941	35	48.772	30	10.169
60	Herst., Verleih, Vertrieb v. Filmen; Kinos u.a.	<59>	5	4.006	5	3.814	3	192
61	Rundfunkveranstalter	<60>	6	9.554	6	9.551	1	3
62	Telekommunikation	<61>	19	347.112	19	347.087	8	25
63	Erbr. v. Dienstleist. d. Informationstechnologie	<62>	54	77.976	51	77.782	28	63
64	Informationsdienstleistungen	<63>	20	8.036	19	8.001	13	32
65	Information und Kommunikation	<J>	141	505.625	135	495.007	83	10.484
66	Erbr. v. Finanzdienstleistungen	<64>	32	442.617	32	409.946	22	7.675
67	Versicherungswesen (ohne Sozialversicherung)	<65>	11	2.168	11	2.036	10	131
68	damit verb. Tätigkeiten	<66>	5	3.289	5	3.280	1	0
69	Finanz- u. Versicherungsdienstleist.	<K>	48	448.074	48	415.262	33	7.806
70	Grundstücks- und Wohnungswesen	<L/68>	135	268.456	129	268.085	34	315
71	Rechts-, Steuerberatung, Wirtschaftsprüfung	<69>	25	681	23	511	22	169
72	Verwaltung v. Unternehmen, Unternehmensberat.	<70>	85	199.784	83	160.033	55	39.724
73	Architektur- u. Ingenieurbüros	<71>	42	91.937	41	91.775	23	131
74	Forschung und Entwicklung	<72>	6	13.952	5	11.316	6	2.636
75	Werbung und Marktforschung	<73>	31	19.069	30	17.802	18	1.267
76	Sonstige freiberufliche Tätigkeiten	<74>	5	7.664	5	4.915	3	2.749
77	Veterinärwesen	<75>	-	-	-	-	-	-
78	Erbr. v. freiberufl. Dienstleistungen	<M>	194	333.087	187	286.352	127	46.676
79	Vermietung v. beweglichen Sachen	<77>	66	254.416	66	254.414	9	2
80	Vermittlung und Überlassung v. Arbeitskräften	<78>	34	3.827	33	3.818	8	3
81	Reisebüros, -veranstalter, Reservierungsdienstl.	<79>	38	4.284	36	3.654	15	553
82	Wach- und Sicherheitsdienste, Detekteien	<80>	6	1.070	6	1.068	4	3
83	Gebäudebetreuung, Garten- u. Landschaftsbau	<81>	42	5.682	42	5.585	19	96
84	Erbr. v. sonst. wirtschaftl. Dienstleist. a.n.g.	<82>	22	42.400	20	39.148	14	3.252
85	Erbr. v. sonst. wirtschaftl. Dienstleist.	<N>	208	311.679	203	307.687	69	3.909
86	Öffentl. Verwalt., Verteidigung, Sozialvers.	<O/84>	81	190.970	80	170.874	69	20.096
87	Erziehung und Unterricht	<P/85>	13	1.420	13	1.163	13	256
88	Gesundheitswesen	<86>	76	67.493	76	48.026	64	19.341
89	Heime	<87>	25	1.198	23	986	21	212
90	Sozialwesen	<88>	43	2.510	42	2.147	35	353
91	Gesundheits- und Sozialwesen	<Q>	144	71.201	141	51.159	120	19.906
92	Kreative, künstler., unterhaltende Tätigkeiten	<90>	12	4.325	12	4.187	8	138
93	Bibliotheken, Museen, botan. u. zoolog. Gärten	<91>	4	4.003	4	3.210	4	792
94	Spiel-, Wett- und Lotteriewesen	<92>	21	7.842	21	7.183	13	598
95	Dienstleist. d. Sports, d. Unterhaltung u. Erholung	<93>	11	4.199	11	3.599	4	601
96	Kunst, Unterhaltung und Erholung	<R>	48	20.369	48	18.179	29	2.129
97	Interessenvertretungen, kirchl. Vereinigungen	<94>	G	G	G	G	G	G
98	Rep. v. EDV-Geräten u. Gebrauchsgütern	<95>	G	G	G	G	G	G
99	Erbr. v. sonst. überwiegend pers. Dienstleistg.	<96>	22	26.880	22	26.623	13	78
100	Erbringung v. sonst. Dienstleistg.	<S>	37	33.279	37	32.109	22	974
101	Nicht zuordenbar		-	-	-	-	-	-
102	I N S G E S A M T		6.076	83.126.795	5.997	73.469.506	2.789	9.386.402

Umsatzsteuerstatistik 2013

8.1 Ausgewählte Merkmale nach Wirtschaftsabteilungen der ÖNACE 2008 und Umsatzstufen

Umsatzsteuer (brutto)	Erwerbsteuer	Abziehbare Vorsteuer insgesamt	darunter Einfuhr- umsatzsteuer		darunter aus innergemein- schaftlichem Erwerb		Zahllast Gutschrift (-) (Saldo)		Zeile
			Fälle	1.000 EUR	Fälle	1.000 EUR	Fälle	1.000 EUR	
10 Mio. EUR und mehr									
1.510.316	43.934	-1.324.429	36	-12.765	113	-43.819	137	229.811	53
278.905	2.394	-173.465	3	-49	14	-2.394	15	107.824	54
3.179.172	110.675	-3.134.046	108	-14.952	292	-110.531	335	155.526	55
147.742	4.449	-126.475	30	-73	66	-4.438	67	25.716	56
178.913	9.664	-131.338	19	-578	44	-9.664	45	57.240	57
326.655	14.113	-257.813	49	-651	110	-14.102	112	82.956	58
297.630	10.771	-225.296	14	-170	36	-10.771	43	83.159	59
28.361	782	-23.162	1	-32	5	-782	6	5.980	60
214.606	1.910	-168.603	3	-87	6	-1.910	7	47.914	61
1.131.710	69.420	-719.228	13	-1.186	19	-69.420	21	479.875	62
346.424	15.563	-207.112	18	-7.027	50	-15.499	57	154.864	63
264.482	1.603	-151.767	6	-4	18	-1.495	22	114.314	64
2.283.213	100.049	-1.495.168	55	-8.506	134	-99.877	156	886.106	65
897.032	82.757	-783.473	7	-7.876	31	-81.024	37	193.015	66
98.351	420	-66.672	4	-5	6	-29	11	32.376	67
104.288	656	-87.012	2	-60	5	-656	5	17.898	68
1.099.671	83.833	-937.157	13	-7.941	42	-81.709	53	243.289	69
1.120.725	53.648	-1.186.933	16	-5.470	131	-53.556	285	-17.686	70
177.127	119	-86.765	7	-6	25	-119	32	90.535	71
520.806	35.979	-357.374	28	-2.292	83	-32.871	102	198.546	72
196.992	18.368	-171.026	20	-2.994	42	-18.185	49	44.330	73
80.744	2.527	-47.901	4	-450	6	-2.527	7	35.217	74
403.905	3.687	-316.168	5	-360	30	-3.686	59	91.422	75
13.641	1.258	-9.750	2	-97	5	-1.258	6	5.149	76
-	-	-	-	-	-	-	-	-	77
1.393.215	61.938	-988.984	66	-6.199	191	-58.646	255	465.199	78
915.879	50.883	-816.777	16	-1.164	66	-50.883	82	149.665	79
307.656	764	-30.725	4	-28	33	-761	45	277.695	80
100.507	786	-103.243	6	-9	38	-786	52	-1.933	81
55.665	214	-7.213	2	-7	6	-214	6	48.665	82
305.382	1.127	-111.451	10	-31	42	-1.120	48	194.936	83
166.392	8.155	-126.175	5	-906	22	-8.155	31	45.316	84
1.851.481	61.929	-1.195.584	43	-2.145	207	-61.919	264	714.344	85
378.163	36.184	-521.158	9	-1.244	52	-8.288	87	-107.014	86
6.046	258	-9.621	1	0	8	-117	14	-3.317	87
119.359	11.539	-89.907	19	-335	52	-3.892	80	40.996	88
67.813	218	-50.564	-	-	22	-183	25	17.462	89
120.375	465	-54.294	5	-1	41	-426	46	66.541	90
307.547	12.222	-194.765	24	-336	115	-4.501	151	124.999	91
75.029	851	-70.648	6	-54	12	-851	15	4.270	92
10.348	721	-10.954	3	-47	3	-594	4	116	93
121.837	1.508	-58.381	3	-17	16	-849	22	64.948	94
40.177	780	-32.906	2	-12	11	-772	12	8.050	95
247.391	3.860	-172.889	14	-130	42	-3.066	53	77.384	96
G	G	G	G	G	G	G	G	G	97
G	G	G	G	G	G	G	G	G	98
87.251	5.332	-49.798	5	-629	22	-5.332	22	42.784	99
136.197	6.519	-90.491	9	-924	36	-6.447	38	52.224	100
-	-	-	-	-	-	-	-	-	101
61.481.679	15.633.760	-65.348.226	3.341	-3.555.371	5.974	-15.582.155	6.630	11.749.104	102