

DIGITALES ARCHIV

ZBW – Leibniz-Informationszentrum Wirtschaft
ZBW – Leibniz Information Centre for Economics

Periodical Part

Statistik der Umsatzsteuer ; 2014

Provided in Cooperation with:

Statistik Austria, Wien

Reference: Statistik der Umsatzsteuer ; 2014 (2017).

This Version is available at:

<http://hdl.handle.net/11159/1029>

Kontakt/Contact

ZBW – Leibniz-Informationszentrum Wirtschaft/Leibniz Information Centre for Economics
Düsternbrooker Weg 120
24105 Kiel (Germany)
E-Mail: [rights\[at\]zbw.eu](mailto:rights[at]zbw.eu)
<https://www.zbw.eu/econis-archiv/>

Standard-Nutzungsbedingungen:

Dieses Dokument darf zu eigenen wissenschaftlichen Zwecken und zum Privatgebrauch gespeichert und kopiert werden. Sie dürfen dieses Dokument nicht für öffentliche oder kommerzielle Zwecke vervielfältigen, öffentlich ausstellen, aufführen, vertreiben oder anderweitig nutzen. Sofern für das Dokument eine Open-Content-Lizenz verwendet wurde, so gelten abweichend von diesen Nutzungsbedingungen die in der Lizenz gewährten Nutzungsrechte.

<https://zbw.eu/econis-archiv/termsfuse>

Terms of use:

This document may be saved and copied for your personal and scholarly purposes. You are not to copy it for public or commercial purposes, to exhibit the document in public, to perform, distribute or otherwise use the document in public. If the document is made available under a Creative Commons Licence you may exercise further usage rights as specified in the licence.



Statistik der UMSATZSTEUER

Herausgegeben von STATISTIK AUSTRIA



Wien 2017

Auskünfte

Für schriftliche oder telefonische Anfragen steht Ihnen in der Statistik Austria der Allgemeine Auskunftsdienst unter der Adresse

Guglgasse 13
1110 Wien
Tel.: +43 (1) 711 28-7070
e-mail: info@statistik.gv.at
Fax: +43 (1) 715 68 28

zur Verfügung.

Herausgeber und Hersteller

STATISTIK AUSTRIA
Bundesanstalt Statistik Österreich
1110 Wien
Guglgasse 13

Für den Inhalt verantwortlich

Mag. Andreas Mitterlehner
Tel.: +43 (1) 711 28-8111
e-mail: andreas.mitterlehner@statistik.gv.at

Umschlagfoto

Cäcilia Bachmann

Kommissionsverlag

Verlag Österreich GmbH
1010 Wien
Bäckerstraße 1
Tel.: +43 (1) 610 77-0
e-mail: order@verlagoesterreich.at

ISBN 978-3-903106-37-6

Das Produkt und die darin enthaltenen Daten sind urheberrechtlich geschützt. Alle Rechte sind der Bundesanstalt Statistik Österreich (STATISTIK AUSTRIA) vorbehalten. Bei richtiger Wiedergabe und mit korrekter Quellenangabe „STATISTIK AUSTRIA“ ist es gestattet, die Inhalte zu vervielfältigen, verbreiten, öffentlich zugänglich zu machen und sie zu bearbeiten. Bei auszugsweiser Verwendung, Darstellung von Teilen oder sonstiger Veränderung von Dateninhalten wie Tabellen, Grafiken oder Texten ist an geeigneter Stelle ein Hinweis anzubringen, dass die verwendeten Inhalte bearbeitet wurden.

Die Bundesanstalt Statistik Österreich sowie alle Mitwirkenden an der Publikation haben deren Inhalte sorgfältig recherchiert und erstellt. Fehler können dennoch nicht gänzlich ausgeschlossen werden. Die Genannten übernehmen daher keine Haftung für die Richtigkeit, Vollständigkeit und Aktualität der Inhalte, insbesondere übernehmen sie keinerlei Haftung für eventuelle unmittelbare oder mittelbare Schäden, die durch die direkte oder indirekte Nutzung der angebotenen Inhalte entstehen. Korrekturhinweise senden Sie bitte an die Redaktion.

© STATISTIK AUSTRIA

Artikelnummer: 20-8110-14

Verkaufspreis: € 35,00 (inkl. CD-ROM)

Wien 2017

Vorwort

Die Umsätze der österreichischen Wirtschaft nach Wirtschaftsbereichen vermitteln einen Überblick über das ökonomische Geschehen des Berichtsjahres.

Die Zahl der Veranlagten, der steuerbare wie auch der steuerfreie Umsatz (mit den jeweiligen Befreiungsgründen), der steuerpflichtige Umsatz nach Steuersätzen, die abziehbare Vorsteuer sowie der Saldo aus Zahllast und Gutschrift - diese Daten geben einen Überblick über Struktur und Dynamik des Wirtschaftsgeschehens in Österreich. Die Darstellung nach Rechtsformen, Wirtschaftsbereichen und Stufen des steuerbaren Umsatzes vermittelt weitere Informationen. Die regionale Aufgliederung geht von den Bundesländern über die EU-akkordierten NUTS-Einheiten bis zu den Politischen Bezirken und ermöglicht damit auch regionalwirtschaftliche Aussagen. Ein kurzer Überblick über die grundlegenden gesetzlichen Bestimmungen sowie eine Darstellung und Interpretation der wichtigsten Daten im einführenden Text ergänzen die Publikation.

Die detaillierten Ergebnisse entstehen aus den Daten der Umsatzsteuerveranlagung 2014, welche Statistik Austria vom Bundesministerium für Finanzen zur Auswertung zur Verfügung gestellt werden.

Auf der beigelegten CD-ROM sind – neben der gesamten Publikation im PDF-Format – alle Tabellen auch als Excel-Dateien enthalten.



Dr. Konrad Pesendorfer
Fachstatistischer Generaldirektor der STATISTIK AUSTRIA

Wien, im März 2017

Inhaltsverzeichnis

Allgemeine Anmerkungen	13
Ergebnisse 2014.....	13
1 Erhebung und Aufbereitung.....	17
1.1 Rechtsgrundlage der Statistik.....	17
1.2 Umsatzsteuerrechtliche Begriffe.....	17
1.2.1 Steuergegenstand.....	17
1.2.2 Unternehmer, Unternehmen	18
1.2.3 Lieferungen und sonstige Leistungen	19
1.2.4 Entgelt als Bemessungsgrundlage	19
1.2.5 Steuerbefreiungen	19
1.2.6 Steuersätze.....	20
1.2.7 Hinzurechnungsbeträge.....	21
1.2.8 Inngemeinschaftlicher Erwerb	22
1.2.9 Bruttoumsatzsteuer.....	22
1.2.10 Erwerbsteuer.....	22
1.2.11 Abziehbare Vorsteuer	22
1.2.12 Sonstige Berichtigungen	22
1.2.13 Umsatzsteuer (Zahllast / Gutschrift)	23
1.2.14 Kleinunternehmer (Besteuerungs- bzw. Veranlagungsgrenze).....	23
1.2.15 Veranlagungszeitraum	23
1.3 Aufarbeitung.....	23
1.4 Erhebungsmerkmale	24
2 Hauptergebnisse.....	31
2.1 Gesamtüberblick	31
2.2 Umsatzstufen	32
2.3 Wirtschaftsbereiche	35
2.4 Rechtsformen.....	42
2.5 Regionalgliederung	44
2.6 Auf Leistungsempfänger übergegangene Steuerschuld.....	46
2.7 Durchschnittliche Umsätze ausgewählter Branchen bezogen auf die Bevölkerungszahlen	51
Übersichten und Tabellen im Textteil	
Übersicht 1: Übersicht über die Steuersätze seit 1973	21
Übersicht 2: Übersicht über die Teilmassen der Umsatzsteuerstatistik 2014	23
Tabelle 1: Hauptergebnisse der Umsatzsteuerstatistiken 2008 bis 2014.....	32
Übersicht 3: Haupterhebungsmerkmale 2014 im Vorjahresvergleich	32
Tabelle 2a: Haupterhebungsmerkmale der Umsatzsteuerstatistik 2014 nach Umsatzstufen.....	33
Tabelle 2b: Umsatzsteueraufkommen 2014 nach Umsatzstufen	34
Übersicht 4: Exportanteile 2014	35

Tabelle 3a: Haupterhebungsmerkmale der Umsatzsteuerstatistik 2014 nach Wirtschaftsbereichen	37
Tabelle 3b: Umsatzsteueraufkommen 2014 nach Wirtschaftsbereichen	38
Übersicht 5: Herstellung von Waren: Exporte 2014	39
Übersicht 6: Konzentration der Umsätze nach Wirtschaftsbereichen 2014	39
Übersicht 7: Konzentration der Umsätze ausgewählter Wirtschaftsbereiche 2014	40
Tabelle 4: Steuerpflichtige 2014 nach Rechtsformen und Wirtschaftstätigkeiten	41
Tabelle 5a: Haupterhebungsmerkmale der Umsatzsteuerstatistik 2014 nach Rechtsformen	42
Tabelle 5b: Umsatzsteueraufkommen 2014 nach Rechtsformen	43
Übersicht 8: Durchschnittlicher steuerbarer Umsatz	44
Tabelle 6: Steuerpflichtige 2014 nach Rechtsformen und Stufen des steuerbaren Umsatzes	44
Tabelle 7a: Haupterhebungsmerkmale der Umsatzsteuerstatistik 2014 nach Bundesländern	45
Tabelle 7b: Umsatzsteueraufkommen 2014 nach Bundesländern	45
Tabelle 8: Steuerpflichtige und steuerbarer Umsatz 2014 nach Bundesländern und Wirtschaftsbereichen	47
Tabelle 9: Auf den Leistungsempfänger übergegangene Steuerschuld 1999-2014	48
Tabelle 10: Auf den Leistungsempfänger übergegangene Steuerschuld 2014 nach Wirtschaftstätigkeiten	49
Tabelle 11: Steuerpflichtige und steuerbarer Umsatz 2014 in Relation zu den Bevölkerungszahlen nach NUTS-3-Regionen im Wirtschaftsbereich "Beherbergung und Gastronomie"	50
Tabelle 12: Steuerpflichtige und steuerbarer Umsatz 2014 in Relation zu den Bevölkerungszahlen nach NUTS-3-Regionen in der Wirtschaftsabteilung „Arzt- und Zahnarztpraxen“	52
Tabelle 13: Personen mit Einkommensteuerbescheid für 2014, die nicht in den Umsatzsteuerdaten zu finden sind	53
Grafikverzeichnis	
Grafik 1 Entwicklung der Zahl der Steuerpflichtigen und des steuerbaren Umsatzes seit 1973	31
Grafik 2 Verteilung der Umsatzsteuerfälle nach Stufen des steuerbaren Umsatzes in Jahresvergleichen zwischen 2004 und 2014, 2009 und 2014 sowie 2013 und 2014	36
Grafik 3 Umsatzsteuer: durchschnittlicher steuerbarer Umsatz je Unternehmen 2014 nach NUTS 3	46
Grafik 4 Durchschnittlicher steuerbarer Umsatz 2014 je Einwohner in der Wirtschaftsabteilung "Beherbergung" nach Politischen Bezirken	51
Grafik 5 Durchschnittlicher steuerbarer Umsatz 2014 je Einwohner in der Wirtschaftsabteilung "Gastronomie" nach Politischen Bezirken	51

TABELLENTEIL

Gesamtübersicht

1.1	Haupterhebungsmerkmale nach Umsatzstufen, Bundesländern, Rechtsformen und Wirtschaftsbereichen	56
1.2	Steuerfreier Umsatz nach Umsatzstufen, Bundesländern, Rechtsformen und Wirtschaftsbereichen	58
1.3	Steuerpflichtiger Umsatz nach Umsatzstufen, Bundesländern, Rechtsformen und Wirtschaftsbereichen	60
1.4	Inneregemeinschaftlicher Erwerb nach Umsatzstufen, Bundesländern, Rechtsformen und Wirtschaftsbereichen	62
1.5	Vorsteuern und Berichtigungen nach Umsatzstufen, Bundesländern, Rechtsformen und Wirtschaftsbereichen	64

Gliederung nach Stufen

2.	Ausgewählte Merkmale nach Umsatzstufen	66
----	--	----

Regionalgliederung

3.1	Ausgewählte Merkmale nach NUTS-Einheiten	70
3.2	Ausgewählte Merkmale nach Politischen Bezirken	74

Branchengliederung

4.1	Ausgewählte Merkmale nach Wirtschaftsabteilungen (Zweisteller) der ÖNACE 2008	86
4.2	Ausgewählte Merkmale nach Wirtschaftsgruppen (Dreisteller) der ÖNACE 2008	94

Ausgewählte Merkmale nach

5.1	Umsatzstufen und Bundesländern	
	Burgenland, Kärnten, Niederösterreich	118
	Oberösterreich, Salzburg, Steiermark	122
	Tirol, Vorarlberg, Wien	126
5.2	Umsatzstufen und Rechtsformen	
	Einkommensteuerpflichtige	130
	Natürliche Personen	130
	Personengesellschaften und -gemeinschaften	130
	Körperschaftsteuerpflichtige	134
	Aktiengesellschaften	134
	Gesellschaften mit beschränkter Haftung	134
	Erwerbs- und Wirtschaftsgenossenschaften	138
	Versicherungsvereine auf Gegenseitigkeit, Sparkassen	138
	Betriebe gewerblicher Art von Körperschaften öffentlichen Rechts	138
	Private Vereine	142
	Sonstige juristische Personen des privaten Rechts	142

6.1 Wirtschaftsabteilungen der ÖNACE 2008 und Bundesländern	
Burgenland	146
Kärnten	154
Niederösterreich	162
Oberösterreich	170
Salzburg	178
Steiermark	186
Tirol	194
Vorarlberg	202
Wien	210
7.1 Wirtschaftsabteilungen der ÖNACE 2008 und Rechtsformen	
Einkommensteuerpflichtige	218
Körperschaftsteuerpflichtige	226
8.1 Wirtschaftsabteilungen der ÖNACE 2008 und Umsatzstufen	
bis unter 22.000 €	234
22.000 € bis unter 70.000 €	242
70.000 € bis unter 300.000 €	250
300.000 € bis unter 1 Mio. €	258
1 Mio. € bis unter 3 Mio. €	266
3 Mio. € bis unter 10 Mio. €	274
10 Mio. € und mehr	282

Abkürzungen und Zeichenerklärung

Abkürzungen

Abs.	Absatz
Art.	Artikel
a.n.g.	anderweitig nicht genannt
BG	Bundesgesetz
BGBI.Nr.	Bundesgesetzblatt Nummer
EH	Einzelhandel
ESt(pfl.)	Einkommensteuer(pflichtige)
GH	Großhandel
gem.	gemäß
H.v.	Herstellung von
in Verb.	in Verbindung
IV	Interessenvertretung
KöSt(pfl.)	Körperschaftsteuer(pflichtige)
lw.	landwirtschaftlich(e)
NE	Nichteisen
o.n.B.	ohne nähere Bezeichnung
stb.	steuerbar(er)
stpfl.	steuerpflichtig(er)
USt	Umsatzsteuer
UStG	Umsatzsteuergesetz
Z.	Ziffer

Zeichenerklärung

.	Zahlenangabe ist nicht möglich, da die begrifflichen Voraussetzungen nicht gegeben sind
-	Zahlenwert ist gleich Null
0	Zahlenwert ist von Null verschieden, aber kleiner als die Hälfte der ausgewiesenen Einheit
G	Zahlenwert wird unterdrückt, da weniger als 3 Meldeeinheiten dazu beitragen („geheim“)
%	Prozent(e)



Allgemeine Anmerkungen

Der Umsatzsteuerstatistik als Sekundärstatistik liegen die Veranlagungsdaten der Finanzverwaltung zugrunde. Umsatzsteuerpflichtig sind die Lieferungen und sonstigen Leistungen, die ein Unternehmen im Inland gegen Entgelt durchführt, der Eigenverbrauch und die Einfuhr von Gegenständen, wobei für Einfuhren aus Nicht-EU-Ländern Einfuhrumsatzsteuer zu entrichten ist. Diese wurde bis September 2003 ausschließlich von den Zollbehörden eingehoben, seit Oktober 2003 besteht jedoch auch die Möglichkeit, sie über das beim Finanzamt geführte Abgabekonto zu verrechnen, wogegen die Erwerbsteuer (für Einfuhren aus der EU) im Wege der Veranlagung vorgeschrieben wird.

Bemessungsgrundlage für die Umsatzsteuer ist grundsätzlich das Entgelt (Kapitel 1.2.4), bestimmte Umsätze unterliegen jedoch nicht der Umsatzsteuer, wobei zwischen echt und unecht befreiten Umsätzen zu unterscheiden ist. Die wichtigsten Steuersätze betragen 20% bzw. 10%. Alle anderen haben nur marginale Bedeutung. Die Darstellung der Ergebnisse erfolgt nach Stufen des steuerbaren Umsatzes, Wirtschaftsbereichen, Rechtsformen und regionalen Gesichtspunkten.

Ergebnisse 2014

Im Berichtsjahr wurde von 668.1668 Steuerpflichtigen ein steuerbarer Umsatz von 686,6 Mrd. € erwirtschaftet. Davon waren 217,3 Mrd. € steuerfrei. Der steuerpflichtige Umsatz verteilte sich auf die beiden wichtigsten Steuersätze im Verhältnis 77:23.

Die meisten Steuerpflichtigen befanden sich in den unteren Umsatzstufen. Bis zu einem steuerbaren Umsatz von 100.000 € waren fast genau zwei Drittel (64,7%) aller Veranlagten zu finden, deren Anteil am Umsatz betrug jedoch nur 1,9%, im Gegensatz dazu erwirt-

schafteten 0,2% aller Steuerpflichtigen (mit einem steuerbaren Umsatz von mehr als 70 Mio. €) etwas mehr als die Hälfte (52,5%) des gesamten Umsatzes. Der durchschnittliche steuerbare Umsatz betrug 1.027.637 €.

Die branchenmäßig umsatzstärksten Bereiche waren der Handel und der Bereich „Herstellung von Waren“ mit einem Anteil am Gesamtumsatz von 53,7%.

78% aller zur Umsatzsteuer Veranlagten waren einkommensteuerpflichtig, der Rest unterlag der Körperschaftsteuer, wobei 78% der körperschaftsteuerpflichtigen Unternehmen Gesellschaften mit beschränkter Haftung waren. Österreichweit wies jedes sechste Unternehmen diese Rechtsform auf, bezogen auf den Umsatz wurden 51% des gesamten Umsatzes von Gesellschaften mit beschränkter Haftung erzielt. Die Aktiengesellschaften trugen mit 12,3% zum Umsatzvolumen bei, obwohl nur 0,2% aller Unternehmen dieser Rechtsform zuzuordnen waren. 58,2% aller Unternehmen waren Einzelunternehmen, ihr Anteil am gesamten Umsatz betrug jedoch nur 7,4%.

Die Betrachtung nach regionalen Gesichtspunkten ist bei der Umsatzsteuer insofern problematisch, da die Veranlagung grundsätzlich am Sitz des Unternehmens erfolgt, was insbesondere bei Banken und Handelsketten zu Verzerrungen führt, da ein Teil des Umsatzes dadurch nicht dort erfasst wird, wo er entsteht. Aus diesem Grund bietet die Darstellung nach regionalen Gesichtspunkten kein genaues Bild der österreichischen Wirtschaft.

Das gesamte Umsatzsteueraufkommen betrug im Berichtsjahr 25,9 Mrd. € und ergibt sich aus der Summe der Bruttoumsatzsteuer (91,8 Mrd. €) und der Erwerbsteuer für Einfuhren aus der EU (18,9 Mrd. €), vermindert um die abziehbaren Vorsteuern (88,9 Mrd. €), jedoch zuzüglich der Einfuhrumsatzsteuer (4,1 Mrd. €) für Einfuhren aus Drittländern.

1 Erhebung und Aufbereitung

1.1 Rechtsgrundlage der Statistik

Die statistischen Auswertungen der Umsatzsteueranmeldung sind jährlich vorgesehen und beruhen auf der Verordnung des Bundesministers für Finanzen und des Bundesministers für soziale Sicherheit und Generationen, mit der statistische Erhebungen über die Lohn-, Einkommen-, Umsatz- und Körperschaftsteuer sowie über Transferzahlungen angeordnet werden (Steuerstatistik-Verordnung).¹

Die Besorgung dieser Bundesstatistik, welche im Wesentlichen die Daten-Aufarbeitung und -Veröffentlichung umfasst, obliegt nach dem Bundesstatistikgesetz 2000² der STATISTIK AUSTRIA.

Die Gestaltung des Erhebungs- und Tabellenprogramms und die Lösung der mit der Erstellung dieser Statistik zusammenhängenden Fragen und Aufgaben erfolgen im Einvernehmen mit dem Bundesministerium für Finanzen.

1.2 Umsatzsteuerrechtliche Begriffe

Die Veranlagung zur Umsatzsteuer beruht auf dem Umsatzsteuergesetz 1994³, das infolge des Beitritts Österreichs zur Europäischen Union die 6. Mehrwertsteuer-Richtlinie der EU in innerstaatliches Recht transformierte. Dessen wichtigste Bestimmungen, soweit sie für die statistischen Auswertungen relevant sind, werden im Folgenden auszugsweise bzw. sinngemäß wiedergegeben.

1.2.1 Steuergegenstand

Der Umsatzsteuer unterliegen folgende steuerbare Umsätze:

1. die Lieferungen und sonstigen Leistungen, die ein Unternehmer im Inland gegen Entgelt im Rahmen seines Unternehmens ausführt. Die Steuerpflicht wird nicht dadurch ausgeschlossen, dass der Umsatz aufgrund gesetzlicher oder behördlicher Anordnung bewirkt wird oder kraft gesetzlicher Vorschrift als bewirkt gilt;

2. der Eigenverbrauch im Inland. Ein Eigenverbrauch liegt vor, soweit ein Unternehmer Aufwendungen tätigt, die nach § 20 des Einkommensteuergesetzes 1988 oder nach § 12 des Körperschaftsteuergesetzes 1988 nicht abzugsfähig sind. Dies gilt nicht für Geldzuwendungen;
3. die Einfuhr von Gegenständen (Einfuhrumsatzsteuer). Eine Einfuhr liegt vor, wenn ein Gegenstand aus einem Drittlandsgebiet (Gebiete außerhalb der EU) in das Inland, ausgenommen die Gebiete Jungholz und Mittelberg, gelangt.

Die Einfuhrumsatzsteuer ist nur als Teil der insgesamt abziehbaren Vorsteuer, ihre Bemessungsgrundlage gar nicht in der vorliegenden Umsatzsteuerstatistik enthalten.

Die Einfuhr aus Mitgliedstaaten der Europäischen Union unterliegt bis auf weiteres dem Bestimmungslandprinzip. Dadurch tritt an die Stelle der Einfuhrumsatzsteuer die Besteuerung des innergemeinschaftlichen Erwerbs im Bestimmungsstaat (siehe auch Abschnitt 1.2.8).

Reverse Charge-Umsatz:

Für die Besteuerung von Umsätzen für bestimmte Lieferungen und sonstige Leistungen gilt, dass die Umsatzsteuerpflicht (laut § 19 UStG, Kennzahl 021 auf der Umsatzsteuererklärung U1, siehe auch den Abschnitt „Auf Leistungsempfänger übergegangene Steuerschuld“ weiter unten) auf den Leistungsempfänger übergeht, wenn dieser ein Unternehmen ist. Solche Umsätze werden als „Reverse Charge-Umsätze“ bezeichnet und betreffen folgende Lieferungen/Leistungen:

- Werklieferungen und sonstige Leistungen, die ausländische Unternehmer erbringen (seit 1. 1. 2002, § 19 Abs. 1 zweiter Satz)
- Bauleistungen (seit Oktober 2002, § 19 Abs. 1a)
- Lieferungen im Rahmen des Sicherungseigentums und des Vorbehaltseigentums sowie bei Umsätzen von Grundstücken im Rahmen des Zwangsversteigerungsverfahrens (seit 2005, § 19 Abs. 1b)
- bestimmte Strom- und Gaslieferungen in das Ausland (seit 2005, § 19 Abs. 1c)
- Lieferungen und bestimmte sonstige Leistungen im Zusammenhang mit Schrott und Abfallstoffen (seit 2007, § 19 Abs. 1d, Verordnung lt. BGBl. II Nr. 129/2007)
- die Übertragung von Treibhausgasemissionszertifikaten (seit 1.7.2010, § 19 Abs. 1e lit. a)
- die Lieferung von Mobilfunkgeräten und integrierten Schaltkreisen, wenn das in der Rechnung aus-

1) BGBl. II Nr. 252/2011.

2) BGBl. I Nr. 163/1999.

3) BGBl. I Nr. 663/1994 in der für das Veranlagungsjahr gültigen Fassung.

gewiesene Entgelt mindestens 5.000 Euro beträgt (ab 1.1.2012, § 19 Abs. 1e lit. b)

Durch die Umsatzsteuerbetrugsbekämpfungsverordnung vom 26. November 2013 (UStBBKV ⁴) wurden außerdem für Umsätze, die nach dem 31.12.2013 ausgeführt wurden,

- Lieferungen von Videospielekonsolen, Laptops und Tablet-Computern, wenn das in der Rechnung ausgewiesene Entgelt mindestens 5000 Euro beträgt,
- Lieferungen von Gas und Elektrizität an einen Unternehmer, dessen Haupttätigkeit in Bezug auf den Erwerb dieser Produkte in deren Weiterlieferung besteht,
- Übertragungen von Gas- und Elektrizitätszertifikaten und
- Lieferungen von bestimmten Metallen

in den Katalog der Reverse Charge-Umsätze aufgenommen.

Als steuerbarer Umsatz scheint für (Sub)Unternehmen mit Reverse Charge-Umsätzen im Umsatzsteuerbescheid nicht ihr gesamter Umsatz, sondern nur der um die Reverse Charge-Umsätze reduzierte Umsatz auf ⁵. Für diesen (reduzierten) steuerbaren Umsatz werden ein steuerpflichtiger und ein steuerfreier Anteil ausgewiesen. Beim Leistungsempfänger (Generalunternehmen bzw. beauftragendes Unternehmen) wird im Umsatzsteuerbescheid nur die auf ihn übergegangene Umsatzsteuer(schuld) ausgewiesen, nicht aber die zugrundeliegenden Reverse Charge-Umsätze (d.h. sie sind weder im steuerbaren noch im steuerpflichtigen Umsatz laut Umsatzsteuerbescheid berücksichtigt).

Um die tatsächlichen Umsätze richtig darzustellen, wird bei der Erstellung der Umsatzsteuerstatistik für die oben erwähnten (Sub)Unternehmen zum steuerbaren Umsatz laut Umsatzsteuerbescheid ihr Reverse Charge-Umsatz laut Umsatzsteuerbescheid dazugezählt und dieser Gesamtumsatz als steuerbarer Umsatz laut Umsatzsteuerstatistik ausgewiesen. Eine ähnliche „Korrektur“ des steuerpflichtigen Umsatzes der (Sub)Unternehmer laut Umsatzsteuerbescheid wegen der Reverse Charge-Umsätze ist aber nicht gerechtfertigt, weil die Steuerpflicht ja auf die Leistungsempfänger übergegangen ist. Deshalb kommt es dazu, dass in bestimmten Branchen (insbesondere im Bauwesen, im Bergbau und bei der Energie- und Wasserversorgung) die Summe aus steuerfreiem und steuerpflichti-

gem Umsatz (laut Umsatzsteuerbescheid, und ebenso in der Umsatzsteuerstatistik ausgewiesen) nicht mehr den steuerbaren Umsatz laut Umsatzsteuerstatistik ergibt (Tabellen 2, 3, 5, 7).

Seit dem Berichtsjahr 2011 werden für den steuerbaren Umsatz laut Umsatzsteuerstatistik außer den Reverse Charge-Umsätzen für Bauleistungen, welche 2011 rund ein Fünftel der Reverse Charge-Umsätze ausmachten, auch die zwischenzeitlich hinzugekommenen übrigen Arten von Reverse Charge-Umsätzen zum steuerbaren Umsatz laut Umsatzsteuerbescheid addiert.

1.2.2 Unternehmer, Unternehmen

Unternehmer ist, wer eine gewerbliche oder berufliche Tätigkeit selbständig ausübt.

Das Unternehmen umfasst die gesamte gewerbliche oder berufliche Tätigkeit des Unternehmers und erstreckt sich auch auf in der Land- und Forstwirtschaft ausgeübte Tätigkeiten sowie Tätigkeiten der freien Berufe.

Gewerblich oder beruflich ist jede nachhaltige Tätigkeit zur Erzielung von Einnahmen, auch wenn die Absicht Gewinn zu erzielen fehlt, oder eine Personenvereinigung nur gegenüber ihren eigenen Mitgliedern tätig wird.

Hat der Unternehmer mehrere Betriebe, sind die in allen Betrieben vereinnahmten Entgelte zusammenzurechnen.

Die Körperschaften des öffentlichen Rechts sind nur im Rahmen ihrer Betriebe gewerblicher Art (§ 2 des Körperschaftsteuergesetzes 1988) und ihrer land- und forstwirtschaftlichen Betriebe gewerblich oder beruflich tätig. Als Betriebe gewerblicher Art im Sinne des Umsatzsteuergesetzes gelten jedoch stets Wasserwerke, Schlachthöfe, Anstalten zur Müllbeseitigung und zur Abfuhr von Spülwasser und Abfällen sowie die Vermietung und Verpachtung von Grundstücken durch öffentlich-rechtliche Körperschaften.

Als gewerbliche oder berufliche Tätigkeit gilt auch die Tätigkeit der Träger der Sozialversicherung und ihrer Verbände, der Krankenfürsorgeeinrichtungen sowie der Träger des öffentlichen Fürsorgewesens; ferner die Tätigkeit des Bundes, soweit sie in der Duldung der Benützung oder der Übertragung der Eisenbahninfrastruktur besteht.

4) BGBl. II Nr. 369/2013.

5) Im Umsatzsteuerbescheid sind Reverse Charge-Umsätze aber in einer eigenen Kennzahl angegeben.

1.2.3 Lieferungen und sonstige Leistungen

Lieferungen sind Leistungen, durch die ein Unternehmer den Abnehmer oder in dessen Auftrag einen Dritten befähigt, im eigenen Namen über einen Gegenstand zu verfügen. Die Verfügungsmacht über den Gegenstand kann vom Unternehmer selbst oder in dessen Auftrag durch einen Dritten verschafft werden.

Sonstige Leistungen sind Leistungen, die nicht in einer Lieferung bestehen. Eine sonstige Leistung kann auch in einem Unterlassen oder im Dulden einer Handlung oder eines Zustandes bestehen.

1.2.4 Entgelt als Bemessungsgrundlage

Der Umsatz aus Lieferungen und sonstigen Leistungen wird nach dem Entgelt bemessen. Entgelt ist alles, was der Empfänger einer Lieferung oder sonstigen Leistung aufzuwenden hat, um die Lieferung oder sonstige Leistung zu erhalten (Solleinnahme). Im Falle des Eigenverbrauches treten der Teilwert des entnommenen oder unentgeltlich zugewendeten Gegenstandes oder die auf die Nutzung des Gegenstandes entfallenden Kosten oder die nichtabzugsfähigen Ausgaben an die Stelle des Entgeltes. Die Umsatzsteuer sowie durchlaufende Posten gehören nicht zur Bemessungsgrundlage. Der Umsatz wird bei der Einfuhr (aus Drittländern) nach dem Zollwert (§ 2 des Wertzollgesetzes 1980) - zuzüglich darauf entfallendem Zoll, anderer Abgaben sowie Nebenkosten - der eingeführten Gegenstände bemessen. Die Einfuhrumsatzsteuer gehört nicht zur Bemessungsgrundlage.

1.2.5 Steuerbefreiungen

Im Hinblick auf die Berechtigung zum Vorsteuerabzug unterscheidet das Umsatzsteuergesetz zwei Gruppen der Steuerbefreiungen:

1. Echte Steuerbefreiungen:

In diesen Fällen wird keine Umsatzsteuer entrichtet, das Recht auf Vorsteuerabzug bleibt jedoch unberührt.

§ 6 Abs.1 Z.1-6:

Z.1 Ausfuhrlieferungen (§ 7);

Lohnveredelung an Gegenständen der Ausfuhr (§ 8);

Z.2 die im § 9 aufgezählten Umsätze für die Seeschifffahrt und Luftfahrt;

Z.3. die Beförderungen von Gegenständen im grenzüberschreitenden Beförderungsverkehr und im internationalen Eisenbahnfrachtverkehr sowie damit in Zusammenhang stehende Leistungen; grenzüberschreitende Personenbeförderungen mit Schiffen und Luftfahrzeugen (ausgenommen Bodensee);

Z.4 die Lieferung von Gold an Zentralbanken;

Z.5-6 Reisevorleistungen im Drittlandsgebiet

Art.6 Abs.1 (Binnenmarktregelung):

Z.1 innergemeinschaftliche Lieferungen ohne Fahrzeuglieferungen;

Z.1-2 innergemeinschaftliche Lieferung von Fahrzeugen; sonstige Leistungen an Unternehmer ohne Sitz im Inland unter bestimmten Voraussetzungen.

2. Unechte Steuerbefreiungen (§ 6 Abs.1 Z.7-28):

In diesen Fällen wird keine Umsatzsteuer entrichtet, damit ist jedoch der Ausschluss des Vorsteuerabzugs verbunden.

Z.7 Umsätze der Sozialversicherungsträger und ihrer Verbände, der Krankenfürsorgeeinrichtungen und der Träger des öffentlichen Fürsorgewesens untereinander und an die Versicherten und Mitversicherten;

Z.8 Gewährung, Vermittlung und Verwaltung von Krediten;

Umsätze und Vermittlung von Umsätzen von gesetzlichen Zahlungsmitteln und im Geschäft mit Geldforderungen;

Umsätze von inländischen amtlichen Wertzeichen;

Umsätze und deren Vermittlung im Einlagengeschäft, Kontokorrentverkehr einschließlich Zahlungs- und Überweisungsverkehr, Inkasso von Handelspapieren;

Umsätze im Geschäft mit Wertpapieren und deren Vermittlung;

Umsätze und Vermittlung von Anteilen an Gesellschaften und anderen Vereinigungen;

Übernahme von Verbindlichkeiten, Bürgschaften und anderen Sicherheiten und deren Vermittlung;

Leistungen im Rahmen des Kapitalfinanzierungs- sowie Investmentgeschäfts durch Unternehmen, die eine Konzession für dieses Geschäft besitzen, sowie die Verwaltung solcher Beteiligungen für derartige Unternehmen;

Umsätze von Gold und Goldmünzen, die als gesetzliches Zahlungsmittel dienen, sowie Handelsmünzen;

Z.9 Umsätze von Grundstücken im Sinne des § 2 des Grunderwerbsteuergesetzes 1987; Vergütungen jeglicher Art an Aufsichtsratsmitglieder u.ä.;

Umsätze aus Versicherungsverhältnissen und Pensionskassengeschäften;

Umsätze der im Rahmen des Glücksspielgesetzes durchgeführten Glücksspiele;

Z.10 Umsätze der Blinden, wenn nicht mehr als drei sehende Arbeitnehmer beschäftigt werden; die unmittelbar dem Postwesen dienenden Umsätze der Österreichischen Post AG (Universaldienstbetreiber im Sinne des § 12 Postmarktgesetz);

Z.11 Umsätze von privaten Schulen sowie Privatlehrern aus ihrer Unterrichtstätigkeit (nicht jedoch: Fahr-, Tanz-, Kosmetikschulen);

Z.12 Umsätze aus von öffentlich-rechtlichen Körperschaften oder von Volksbildungsvereinen veranstalteten Vorträgen o.ä. (nicht jedoch unterhaltender Art);

Z.13 Umsätze aus der Tätigkeit als Bausparkassen- und Versicherungsvertreter;

Z.14 Umsätze von gemeinnützigen Sportvereinigungen;

Z.15 Umsätze der Pflege- und Tagesmütter oder Pflegeeltern;

Z.16 die Vermietung und Verpachtung von Grundstücken und damit im Zusammenhang stehende Berechtigungen und staatliche Hoheitsrechte.

Nicht befreit ist die Überlassung für Wohnzwecke, für das Abstellen von Fahrzeugen und für Campingzwecke sowie die Beherbergung in eingerichteten Räumen;

Z.17 die Leistungen von Personenvereinigungen zur Verwaltung von Teilen einer Liegenschaft, an

der Wohnungseigentum besteht, die aber nicht für Wohnzwecke verwendet werden;

Z.18 Umsätze von Kranken- und Pflegeanstalten sowie Heimen und Kuranstalten, soweit sie von Körperschaften des öffentlichen Rechts bewirkt werden;

Z.19 Umsätze aus Heilbehandlungen im Bereich der Humanmedizin im Rahmen der Tätigkeit als Arzt, Dentist, Psychotherapeut, Hebamme o.ä. oder Gemeinschaften aus den obigen;

Z.20 sonstige Leistungen der Zahntechniker;

Z.21 die Lieferung von menschlichen Organen und Blut sowie von Frauenmilch;

Z.22 die Krankenförderung;

Z.23 die Leistungen von Jugend-, Ausbildungs- und Erholungsheimen für Personen unter 28 Jahren, die von Körperschaften des öffentlichen Rechts bewirkt werden;

Z.24 Umsätze des Bundes, der Länder und Gemeinden von Theater-, Musik- und Gesangsaufführungen und von Museen, zoolog. und botan. Gärten u.ä.;

Z.25 die in Z.18, 23 und 24 genannten Leistungen, wenn sie von gemeinnützigen, mildtätigen oder kirchlichen Vereinigungen bewirkt werden;

Z.26 Lieferung von Gegenständen für eine nach Z.7 bis 25 steuerfreie Tätigkeit;

Z.27 Umsätze der Kleinunternehmer (siehe dazu auch Kapitel 1.2.14);

Z.28 Umsätze von bestimmten Zusammenschlüssen im Bereich des Geld- und Versicherungswesens, die Dienstleistungen an den nicht vorsteuerabzugsberechtigten Empfängerkreis erbringen.

1.2.6 Steuersätze

1. Die Steuer beträgt gemäß § 10 Abs.1 für jeden steuerpflichtigen Umsatz 20% ⁶ der Bemessungsgrundlage (Normalsteuersatz).

⁶) ab 1984

Übersicht 1: Übersicht über die Steuersätze seit 1973

	1973-1975	1976	1977	1978-1983	1984-1994	1995-2007	ab 1.7.2007
§ 10 Abs. 1	16 %	18 %	18 %	18 %	20 %	20 %	20 %
§ 10 Abs. 2	8 %	8 %	8 %	8 %	10 %	10 %	10 %
§ 10 Abs. 3 (UStG 72) ¹⁾	- ²⁾	- ²⁾	14 %	14 %	16 %	16 %	19 %
§ 10 Abs. 3 Z.1 (UStG 94) ⁵⁾	- ³⁾	- ³⁾	- ³⁾	- ³⁾	- ³⁾	12 %	12 %
§ 10 Abs. 3 Z.2 (UStG 94) ⁵⁾	- ²⁾	- ²⁾	- ²⁾	- ⁴⁾	- ⁴⁾	12 %	12 %
§ 10 Abs. 4 (UStG 72)	- ²⁾	- ²⁾	- ²⁾	30 %	32 %	- ²⁾	- ²⁾
§ 22 Abs. 2	10 %	12 %	10 %	10 %	10 %	10 %	10 %

Q: STATISTIK AUSTRIA, Umsatzsteuerstatistik. - 1) Ab 1995 § 10 Abs.4 (UStG 1994). - 2) Bei § 10 Abs.1. - 3) Vor 1995 bei § 10 Abs.2. - 4) Von 1978 - 1991 bei § 10 Abs.4, von 1992-1994 bei § 10 Abs. 2. - 5) Ab 2001 § 10 Abs.3.

2. Die Steuer ermäßigt sich für die Umsätze gemäß § 10 Abs.2 Z.1-14 auf 10% ⁷⁾. Darunter fallen insbesondere:

- Lieferungen und Eigenverbrauch der in der Anlage zum UStG Z.1 bis 43a (landwirtschaftliche Produkte, Druckerzeugnisse und ab 2009 Arzneimittel) und die Einfuhr der in dieser Anlage Z.44 bis 46 (Kunstgegenstände und Sammlungsstücke) aufgezählten Gegenstände, sowie die Abgabe der darin genannten Speisen und Getränke (Restaurationsumsätze);
- Vermietung von in der Anlage zum UStG Z.43 (Druckerzeugnisse) aufgezählten Gegenständen;
- Aufzucht, Mästen sowie Halten bestimmter Tiere und Anzucht von Pflanzen; Leistungen, die der Vattertierhaltung und der Besamung dienen;
- die Vermietung von Grundstücken für Wohn- und Campingzwecke, die Beherbergung in eingerichteten Räumen und die damit verbundenen Nebenleistungen; die Leistungen von Personenvereinigungen zur Verwaltung einer Liegenschaft, an der Wohnungseigentum besteht und die Wohnzwecken dient;
- Umsätze aus der Tätigkeit als Künstler;
- Umsätze aus dem Betrieb von Schwimmbädern;
- Leistungen der Körperschaften, Personenvereinigungen und Vermögensmassen, die gemeinnützigen, mildtätigen oder kirchlichen Zwecken dienen, sowie von Bauvereinigungen (nicht jedoch für die Vermietung von Fahrzeugabstellplätzen sowie die Lieferung von Wärme und Heizmaterial);
- Leistungen (ausgen. gem. § 6 Abs.1 Z.24 od. 25) im Kultur- und Unterhaltungsbereich;
- Beförderung von Personen mit Verkehrsmitteln aller Art, soweit nicht § 6 Abs. 1 Z.3 anzuwenden ist;
- mit dem Betrieb von Anstalten zur Müll- und Abwasserbeseitigung regelmäßig verbundene Umsätze;
- die Leistungen von Heimen an Personen unter 28 Jahren, soweit sie nicht unter § 6 Abs.1 Z.23 und 25 fallen;

7) ab 1984

- Umsätze der Kranken- und Pflegeanstalten und bestimmter Heime und Kuranstalten, sofern die Umsätze nicht unter § 6 Abs. 1 Z.18 oder 25 fallen.

3. Die Steuer ermäßigt sich gemäß § 10 Abs.3 auf 12% für Lieferung von Wein aus frischen Weintrauben u.ä., der innerhalb eines landwirtschaftlichen Betriebes im Inland erzeugt und im Rahmen dieses Betriebes geliefert wurde (keine Ausschank).

4. Die Steuer ermäßigt sich gemäß § 10 Abs.4 auf 19% ⁸⁾ für die in den Gebieten Jungholz und Mittelberg bewirkten Umsätze für Unternehmer, die einen Sitz in diesen Gebieten haben.

5. Bei nichtbuchführungspflichtigen Land- und Forstwirten werden Steuer und Vorsteuer gemäß § 22 Abs.1 in der Höhe von 10% ⁹⁾ der Umsätze festgesetzt, d.h. die Zahllast ergibt stets Null.

Diese land- und forstwirtschaftlichen Unternehmer haben für die Lieferungen der in der Anlage zum UStG nicht angeführten Getränke und alkoholischen Flüssigkeiten eine zusätzliche Steuer von 10% ¹⁰⁾, erfolgt die Lieferung an Unternehmer, eine solche von 8% ¹¹⁾ zu entrichten (§ 22 Abs.2).

Ein weiterer Vorsteuerabzug ist nicht zugelassen.

1.2.7 Hinzurechnungsbeträge

Zu der für tatsächliche Umsätze und Eigenverbrauch aufgelaufenen Steuerschuld sind außerdem hinzuzurechnen: jene in einer Rechnung gesondert ausgewiesenen und nicht berichtigten Steuerbeträge, die entweder, weil es sich um Irrtümer handelt, zunächst nicht geschuldet werden (§ 11 Abs.12) oder für welche die Lieferung oder sonstige Leistung nicht ausgeführt worden

8) ab 1.7.2007

9) ab 1984

10) ab 1977

11) ab 2000

ist (§ 11 Abs.14); dies erfolgt deshalb, weil der Abnehmer nach § 12 Abs.1 berechtigt ist, die in einer Rechnung gesondert ausgewiesene Steuer als Vorsteuer abzuziehen.

Eine Hinzurechnungspflicht ergibt sich schließlich für dritte Unternehmer gem. § 16 Abs.2 dann, wenn die Berichtigung eines Vorsteuerabzuges wegen der Minderung des Entgeltes unterbleiben soll, aber auch wenn der leistende Unternehmer keinen Sitz im Inland hat und der Leistungsempfänger Unternehmer mit Sitz im Inland ist (§ 19 Abs.1). Unter Letzteres fallen Werklieferungen und sonstige Leistungen, die ausländische Unternehmer erbringen (§ 19 Abs. 1 zweiter Satz), Bauleistungen (§ 19 Abs.1a), Lieferungen im Rahmen des Sicherungseigentums und des Vorbehaltseigentums sowie bei Umsätzen von Grundstücken im Rahmen des Zwangsversteigerungsverfahrens (§ 19 Abs.1b), bestimmte Strom- und Gaslieferungen durch ausländische Unternehmer (§ 19 Abs.1c), Lieferungen und bestimmte sonstige Leistungen im Zusammenhang mit Schrott und Abfallstoffen (§ 19 Abs.1d) und Lieferungen an inländische Empfänger im Rahmen eines Dreiecksgeschäfts (Art.25 Abs.5). Seit 1.7.2010 ergibt sich weiters eine Hinzurechnungspflicht bei der Übertragung von Treibhausgasemissionszertifikaten (§ 19 Abs.1e lit.a), ab 1.1.2012 kommt die Lieferung von Mobilfunkgeräten und integrierten Schaltkreisen hinzu, wenn das in der Rechnung ausgewiesene Entgelt mindestens 5.000 € beträgt (§ 19 Abs.1e lit.b)

1.2.8 Innergemeinschaftlicher Erwerb

Beim Handel zwischen Unternehmern gilt innerhalb der Mitgliedstaaten der Europäischen Union bis auf weiteres das Bestimmungslandprinzip. An die Stelle der Besteuerung der Einfuhr (Einfuhrumsatzsteuer) tritt damit die Besteuerung des innergemeinschaftlichen Erwerbs von Gegenständen im Bestimmungsstaat.

Gemäß Art.1 Abs.1 ist die Besteuerung des innergemeinschaftlichen Erwerbs als umsatzsteuerbarer Tatbestand normiert. Ein innergemeinschaftlicher Erwerb liegt vor, wenn

- ein Gegenstand bei einer Lieferung an den Abnehmer aus dem Gebiet eines Mitgliedstaates in das Gebiet eines anderen Mitgliedstaates gelangt,
- der Erwerber entweder ein Unternehmer ist oder eine juristische Person, die nicht Unternehmer ist und
- die Lieferung an den Erwerber durch einen Unternehmer gegen Entgelt im Rahmen seines Unternehmens ausgeführt wird.

1.2.9 Bruttoumsatzsteuer

Die sich aus den steuerpflichtigen Umsätzen einschließlich der Hinzurechnungsbeträge ergebende Umsatzsteuer wird in der vorliegenden Statistik als Bruttoumsatzsteuer bezeichnet.

1.2.10 Erwerbsteuer

Die sich aus dem steuerpflichtigen innergemeinschaftlichen Erwerb ergebende Steuer wird als Erwerbsteuer bezeichnet.

1.2.11 Abziehbare Vorsteuer

Der Unternehmer kann die von anderen Unternehmern in einer Rechnung an ihn gesondert ausgewiesene Steuer für Lieferungen und sonstige Leistungen, die im Inland für sein Unternehmen ausgeführt worden sind, die entrichtete Einfuhrumsatzsteuer sowie die Vorsteuer aus innergemeinschaftlichem Erwerb als Vorsteuer abziehen (§ 12 Abs.1 und Art.12 Abs.1), sofern nicht ein Ausschluss vom Recht des Vorsteuerabzuges (unechte Befreiung) eintritt.

Bewirkt der Unternehmer neben steuerpflichtigen bzw. echt befreiten Umsätzen auch unecht befreite Umsätze, so ist gem. § 12 Abs.4 grundsätzlich eine Aufteilung der Vorsteuerbeträge nach Maßgabe ihrer Zurechenbarkeit zu den Umsätzen, zu denen sie wirtschaftlich gehören, vorzunehmen. Nach § 12 Abs.5 besteht jedoch die Möglichkeit, entweder alle Vorsteuerbeträge oder nur jene Vorsteuerbeträge, welche steuerfreien oder steuerpflichtigen Umsätzen nicht ausschließlich zugerechnet werden können, nach dem Verhältnis der Umsätze mit Ausschluss vom Vorsteuerabzug zu den übrigen Umsätzen in abziehbare und nicht abziehbare Vorsteuerbeträge aufzuteilen.

1.2.12 Sonstige Berichtigungen

Hat sich die Bemessungsgrundlage (Entgelt) für einen steuerpflichtigen Umsatz im Veranlagungszeitraum geändert, oder ist das Entgelt für eine steuerpflichtige Lieferung oder sonstige Leistung im Veranlagungszeitraum uneinbringlich geworden, so ist der ursprünglich für diesen Umsatz geschuldete Steuerbetrag entsprechend zu berichtigen (§ 16 Abs.1 Z.1 und Abs.3).

1.2.13 Umsatzsteuer (Zahllast / Gutschrift)

Die Umsatzsteuer ist aufgrund des § 21 Abs.1 eine im Prinzip monatlich selbst zu berechnende Abgabe. Nach Ablauf des Kalenderjahres wird der Unternehmer jedoch zur Umsatzsteuer veranlagt, wobei die abschließende Steuerfestsetzung erfolgt.

Aus dem Saldo von errechneter Steuer und Abzügen (Vorsteuern) resultiert die Zahllast. Ergibt sich aus der Gegenüberstellung von geschuldeter Steuer und Steuerabzügen eine Differenz zu Gunsten des Unternehmers, so stellt diese eine Gutschrift dar.

Bei Vergleichen mit Vorjahren ist zu beachten, dass sich ab 1995 durch die Vorschreibung der Erwerbsteuer für Lieferungen innerhalb der EU (anstelle der - bei der Umsatzsteuerveranlagung selbst nicht vorgeschriebenen - Einfuhrumsatzsteuer) im Zuge der Veranlagung die Zahllast entsprechend erhöht.

1.2.14 Kleinunternehmer (Besteuerungs- bzw. Veranlagungsgrenze)

Umsätze der Kleinunternehmer, d.s. Unternehmer, die im Inland ihren Sitz haben und deren Umsätze aus Lieferungen und sonstigen Leistungen sowie deren Eigenverbrauch im Veranlagungszeitraum 30.000 € nicht übersteigen¹², sind gem. § 6 Z.27 steuerfrei. Zusätzlich entfällt die Verpflichtung zur Abgabe einer Steuererklärung, wenn diese Umsätze 30.000 € nicht übersteigen (§ 21 Abs.6¹³). In diesen Fällen findet eine Veranlagung nur statt, wenn der Unternehmer einen steuerpflichtigen innergemeinschaftlichen Erwerb getätigt oder auf die Anwendung des § 6 Z.27 verzichtet hat (§ 6 Abs.3). Dieser Verzicht ist mindestens fünf Kalenderjahre bindend.

1.2.15 Veranlagungszeitraum

Ab dem Veranlagungsjahr 1986 haben jene Unternehmen, die nach Maßgabe des § 2 Abs.5 des Einkommensteuergesetzes 1988 oder des § 7 Abs.6 des Körperschaftsteuergesetzes 1988 für die Gewinnermittlung ein vom Kalenderjahr abweichendes Wirtschaftsjahr gewählt haben, die Möglichkeit, anstelle des Kalenderjahres auch bei der Umsatzsteuer das Wirtschaftsjahr als Veranlagungszeitraum zu wählen. Den in Betracht

¹²) ab 2007.

¹³) ab 1994. Bis 31.12.2010 entfiel die Verpflichtung zur Abgabe einer Steuererklärung, wenn die Umsätze 7.500 € nicht überstiegen.

kommenden Unternehmern soll auf diese Weise die Erstellung der Umsatzsteuererklärung erleichtert werden (§ 20 Abs.1).

1.3 Aufarbeitung

Die Übernahme der Daten des Jahres 2014 für die jährliche Umsatzsteuerstatistik von der Finanzverwaltung erfolgte im September 2016. Durch einen Vergleich mit der Umsatzsteuervoranmeldungsstatistik 2014 wurden jene Fälle ermittelt, deren Veranlagung für 2014 noch nicht durchgeführt war. Diese 14.307 Fälle wurden aus den Daten der Umsatzsteuervoranmeldung ergänzt. Sie erbrachten im Berichtsjahr zusammen einen steuerbaren Umsatz von über 57 Mrd. €.

Übersicht 2: Übersicht über die Teilmassen der Umsatzsteuerstatistik 2014

	Anzahl der Fälle
Übernommene Datensätze	693.787
entnommen: Leerfälle	39.704
entnommen: händische Bescheide	224
durchgeführte Ergänzungen	14.307
Ergebnismasse	668.166

Q: STATISTIK AUSTRIA, Umsatzsteuerstatistik.

Die Gliederung nach Branchen erfolgt nach der „Systematik der Wirtschaftstätigkeiten - ÖNACE 2008“ (siehe auch Abschnitt 1.4.3).

Leerfälle:

Evidenzfälle der Finanzverwaltung, die keine steuerrelevanten Daten enthalten.

Wirtschaftsbereiche:

Durch die Zusammenfassung aller Umsätze eines Unternehmens zu einem Veranlagungsfall kann eine Zuordnung zu den einzelnen Wirtschaftsbereichen nur schwerpunktmäßig erfolgen. Ab dem Veranlagungsjahr 2000 wird generell die Branchenzuordnung aus dem Unternehmensregister der STATISTIK AUSTRIA übernommen; Fälle mit einem steuerbaren Umsatz von mehr als 50 Mio. € werden zusätzlich manuell kontrolliert. Bei Fällen, die nicht im Unternehmensregister zu finden sind, wird die ÖNACE aus den Steuerdaten verwendet.

Finanz- und Versicherungsdienstleistungen:

Analog zu den Vorjahren wurden auch diesmal in 6.285 Fällen die steuerfreien Umsätze des Wirtschaftsbereiches „Finanz- und Versicherungsdienstleistungen“ (nach ÖNACE 2008) in Höhe von etwas mehr als 51 Mrd. € der Datenmasse entnommen.

Diese Maßnahme erfolgte deshalb, weil die Unternehmer ihre steuerfreien Umsätze unterschiedlich und abwechselnd mit oder ohne die steuerfreien Geldumsätze gem. § 6 Z.8 erklären, was zu Verzerrungen der echten Entwicklungstendenzen führt. Der generellen Ausklammerung dieser Umsätze ist in sämtlichen Tabellen der vorliegenden Ergebnisdarstellung und auch im Tabellenwerk dieser Publikation Rechnung getragen.

Regionalgliederung:

Für die regionale Zuordnung (NUTS-Gliederung, Politischer Bezirk) ist der Unternehmenssitz bzw. der Ort der Geschäftsleitung maßgebend. Dadurch können gewisse Verzerrungen in der Regionalverteilung auftreten.

Wirtschaftsjahr:

Ab 1986 wird es bestimmten Unternehmern (siehe auch Kapitel 1.2.15) freigestellt, den Veranlagungszeitraum abweichend vom Kalenderjahr nach dem Wirtschaftsjahr zu wählen.

Diese Regelung hat folgende Auswirkungen auf die Umsatzsteuerstatistik:

- Wählt ein Unternehmer ein vom Kalenderjahr abweichendes Wirtschaftsjahr, so gilt als Veranlagungszeitraum im Jahr des Überganges der Zeitraum vom Beginn des Kalenderjahres bis zum Beginn des Wirtschaftsjahres. Dies bedeutet, dass der tatsächlich veranlagte Zeitraum von minimal einem Monat bis maximal elf Monate variieren kann. Demzufolge ist für dieses Rumpfsjahr ein entsprechend geringerer Umsatz zu erwarten als für einen Zeitraum von zwölf Monaten.
- Ab dem Jahr nach dieser Umstellung hat der veranlagte Zeitraum wieder eine Dauer von 12 Monaten, er deckt sich aber nicht mit dem Kalenderjahr.

1.4 Erhebungsmerkmale

Die statistische Erhebung der Umsätze und deren Besteuerung umfasst die folgenden Merkmale ¹⁴:

1. Regionale Zuordnung

¹⁴ Die Merkmale Anzahl der Steuerpflichtigen (Veranlagungsfälle), steuerbarer Umsatz, Reverse Charge-Umsatz, steuerfreier Umsatz, steuerpflichtiger Umsatz, Umsatzsteuer (Brutto), Erwerbsteuer, abziehbare Vorsteuer (darunter Einfuhrumsatzsteuer), Zahllast bzw. Guthrift werden im Tabellenwerk unter dem Begriff Hauptehebungsmerkmale zusammengefasst.

Hinsichtlich der Zuordnung von Unternehmen nach regionalen Gesichtspunkten ist zu beachten, dass im Sinne der Unternehmereinheit des Umsatzsteuerrechts die Umsätze aus mehreren – auch örtlich getrennten – Zweigbetrieben in den Ergebnissen desjenigen Regionalbereiches aufscheinen, in dem die Geschäftsleitung bzw. der Sitz des Unternehmens liegt. In der vorliegenden Publikation sind folgende Gliederungskriterien verfügbar:

a. BUNDESLAND b. NUTS-GLIEDERUNG

Im Rahmen des Europäischen Wirtschaftsraumes und des Beitritts zur Europäischen Union wurde Österreich in Anlehnung an eine entsprechende Gliederung der EU-Staaten in NUTS-Einheiten (NUTS = „Nomenclature des unités territoriales statistiques“, zu deutsch „Systematik der Gebietseinheiten für die Statistik“) auf drei hierarchische Ebenen gegliedert. Die drei Einheiten der Ebene NUTS 1, das sind OST-, SÜD-, und WEST-ÖSTERREICH, ergeben sich aus Zusammenfassungen von Ländern, die Ebene NUTS 2 ist mit den neun Bundesländern identisch, die 35 Einheiten der Ebene NUTS 3 ergeben sich durch Zusammenfassung von Politischen und Gerichtsbezirken.

c. POLITISCHE BEZIRKE

Die regionale Darstellung der Ergebnisse wurde mit dem Erhebungsjahr 1995 um die Gliederung „Politische Bezirke“ erweitert. Ab der Veranlagung 1997 ist die von der Finanzverwaltung vergebene Gemeindekennziffer für die regionale Zuordnung maßgeblich. In der vorliegenden Publikation wird bereits die nach der Bezirkszusammenlegung in der Steiermark in den Jahren 2012 und 2013 gültige Gliederung verwendet.

2. Rechtsform

Die Steuerpflichtigen werden nach folgenden Kriterien aufgegliedert:

a. EINKOMMENSTEUERPFLICHTIGE

- Natürliche Personen (Einzelunternehmen),
- Personengesellschaften und -gemeinschaften (offene Handelsgesellschaften, Kommanditgesellschaften u.ä. Gesellschaften, bei denen die Gesellschafter als Unternehmer bzw. Mitunternehmer anzusehen sind).

b. KÖRPERSCHAFTSTEUERPFLICHTIGE

- Aktiengesellschaften;
- Gesellschaften mit beschränkter Haftung;
- Versicherungsvereine auf Gegenseitigkeit, Sparkassen;

- Betriebe gewerblicher Art von Körperschaften des öffentlichen Rechts u.ä. (Kommunalbetriebe, Sozialversicherungsträger, Kammern, politische Parteien, Religionsgemeinschaften sowie Orden und deren Einrichtungen);
- private Vereine (und Verbände);
- Sonstige körperschaftsteuerpflichtige Rechtsformen (Verlassenschaften, Stiftungen, körperschaftsteuerpflichtige Ausländer, Sonstige).

3. Wirtschaftsbereich

Die Gliederung der Steuerpflichtigen nach Wirtschaftsbereichen erfolgt – wie in den Vorjahren – nach der im Einzelfall hauptsächlich ausgeübten Wirtschaftstätigkeit. Die schwerpunktmäßige Zuordnungsweise bringt es wie bisher mit sich, dass in den Branchenergebnissen neben den hierfür typischen Umsätzen auch die Nebenumsätze aus verwandten bzw. völlig branchenfremden Wirtschaftstätigkeiten enthalten sind.

Die Mitgliedschaft Österreichs in der Europäischen Union hat auch weitreichende Änderungen der wirtschaftsstatistischen Systematiken zur Folge. Gemäß Verordnung des Rates der Europäischen Gemeinschaften vom 9. Oktober 1990 muss in den Mitgliedsstaaten der Gemeinschaft allen Statistiken, die nach Wirtschaftszweigen gegliedert sind, die „Statistische Systematik der Wirtschaftszweige in der Europäischen Gemeinschaft“ (NACE Rev.1) oder eine davon abgeleitete nationale Fassung zugrunde gelegt werden. Diesen Vorschriften folgt auch die Österreichische Statistik ab dem Erhebungsjahr 1995.

In der Umsatzsteuerstatistik wurden daher die Ergebnisse ab dem Veranlagungsjahr 1995 nach der nationalen Fassung „Systematik der Wirtschaftstätigkeiten - ÖNACE 1995“¹⁵ gegliedert.

Ab dem Veranlagungsjahr 2001 erfolgte die Gliederung der Branchen nach der „Systematik der Wirtschaftstätigkeiten - ÖNACE 2003“¹⁶

Ab dem Veranlagungsjahr 2006 erfolgte die Gliederung der Branchen parallel dazu auch nach der „Systematik der Wirtschaftstätigkeiten - ÖNACE 2008“¹⁷, weil dies für die Volkswirtschaftlichen Gesamtrechnungen benötigt wurde.

15) Herausgegeben vom Österreichischen Statistischen Zentralamt, Wien, 1995.

16) Herausgegeben von der STATISTIK AUSTRIA, Wien, 2003.

17) Herausgegeben von der STATISTIK AUSTRIA, Wien, 2008.

Seit dem Veranlagungsjahr 2011 erfolgt die Gliederung der Branchen ausschließlich nach der „Systematik der Wirtschaftstätigkeiten - ÖNACE 2008“.

Im Rahmen dieser Publikation werden ÖNACE-Tabellierungen nach der ÖNACE 2008 auf der Ebene der Wirtschaftsabteilungen (Zweisteller) sowie der Wirtschaftsgruppen (Dreisteller) angeboten.

Soweit darüber hinaus noch Daten in feinerer Gliederung zur Verfügung stehen, können Auskünfte bei der STATISTIK AUSTRIA eingeholt werden.

4. **Steuerbarer Umsatz** siehe dazu Kapitel 1.2.1

5. **Reverse Charge-Umsatz** siehe dazu Kapitel 1.2.1

6. Steuerfreie Umsätze

- gemäß § 6 Abs.1 Z.1 (Ausfuhrlieferung),
- gemäß § 6 Abs.1 Z.1 (Lohnveredlung),
- gemäß § 6 Z.2 - 6 (Schiff- und Luftfahrt sowie grenzüberschreitende Beförderung u.a.),
- gemäß Art.6 Abs.1 (innergemeinschaftliche Lieferung ohne die nachstehend gesondert anzuführenden Fahrzeuglieferungen),
- gemäß Art.6 Abs.1 (sofern Lieferungen neuer Fahrzeuge an Abnehmer ohne UID-Nummer bzw. durch Fahrzeuglieferer gemäß Art. 2 erfolgten),
- gemäß § 6 Abs 1 Z.27 (Kleinunternehmer),
- sonstige steuerfreie Umsätze.

Da Kleinunternehmer auf die Steuerbefreiung auch verzichten können (um Vorsteuern abziehen zu können), ist die Zahl der Veranlagungsfälle in den Umsatzstufen unter der Kleinunternehmergrenze von 30.000 € deutlich höher als die Zahl der Fälle unter Punkt f.

7. Steuerpflichtiger Umsatz

= Steuerbarer Umsatz abzüglich allfälliger steuerfreier Umsätze (Ausnahme: Reverse Charge-Umsatz – siehe dazu Kapitel 1.2.1)

8. Steuerpflichtige Umsätze nach Steuersätzen

Bemessungsgrundlage für die Besteuerung:

- gemäß § 10 Abs.1 mit 20 % (Normalsteuersatz)
- gemäß § 10 Abs.2 mit 10 % (ermäßigter Steuersatz)
- gemäß § 10 Abs.3 mit 12 % (für Weinumsätze durch landw. Betriebe, Elektrofahrzeuge)

- d. gemäß § 10 Abs.4 mit 19 % (für Jungholz und Mittelberg)
- e. gemäß § 22 Abs.2 mit 10 % (Zusatzsteuer für nichtbuchführungspflichtige Landwirte) und mit 8% (Zusatzsteuer für pauschalierte Landwirte).

9. Hinzurechnungsbeträge

10. Steuerschuld (gem. § 19 Abs.1a)

11. Innergemeinschaftlicher Erwerb

12. Steuerfreier innergemeinschaftlicher Erwerb

13. Steuerpflichtiger innergemeinschaftlicher Erwerb

- a. mit 20 %
- b. mit 10 %
- c. mit 19 %

14. Nicht zu versteuernder innergemeinschaftlicher Erwerb

- a. gemäß Art.3 Abs.8 zweiter Satz, der im Mitgliedsstaat des Bestimmungsortes besteuert worden ist,
- b. gemäß Art.3 Abs.8 zweiter Satz, der im Inland als besteuert gilt.

15. Abziehbare Vorsteuer

- a. Vorsteuerbeträge (aus Inlandsumsätzen)
- b. Einfuhrumsatzsteuer
- c. Vorsteuer aus innergemeinschaftl. Erwerb
- d. sonstige Vorsteuern

- e. Abzüge gemäß § 12 Abs.3 (in Verbindung mit Abs.4 bzw. 5)
- f. Berichtigungen gemäß § 16 bzw. § 12 Abs.10 und 11

16. Sonstige Berichtigungen

17. Zahllast / Gutschrift

- a. Zahllast
- b. Gutschrift

Neben diesen, auf den Bescheiden ausgewiesenen Merkmalen, werden in den Tabellen zusätzlich folgende Rechengrößen dargestellt:

18. Summe der steuerfreien Umsätze

19. Summe der steuerpflichtigen Umsätze

20. Umsatzsteuer (brutto)

21. Erwerbsteuer

22. Abziehbare Vorsteuer (insgesamt)

23. Saldo aus Zahllast und Gutschrift

Datenbank STATcube:

Daten zur Umsatzsteuerstatistik wurden ab dem Berichtsjahr 2009 auch in STATcube, das Statistische Datenbanksystem der STATISTIK AUSTRIA, eingelagert und damit in elektronischer Form publiziert; dies ermöglicht Auswertungen, deren Umfang und Detaillierungsgrad über die vorstehend genannten Tabellen hinausgeht.



2014

Dieses Formular wird maschinell gelesen, füllen Sie es daher nur mittels Tastatur und Bildschirm aus. **Eine handschriftliche Befüllung ist unbedingt zu vermeiden.** Betragsangaben in EURO und Cent (rechtsbündig). Eintragungen **außerhalb der Eingabefelder** können maschinell nicht gelesen werden.

Die stark hervorgehobenen Felder sind jedenfalls auszufüllen.

Abgabekontonummer

Finanzamtsnummer - Steuernummer

--	--	--

NAME/BEZEICHNUNG DES UNTERNEHMENS (BLOCKSCHRIFT)

--

Sehr geehrte Steuerzahlerin! Sehr geehrter Steuerzahler!

Gesetzliche Bestimmungen ohne nähere Bezeichnung beziehen sich auf das Umsatzsteuergesetz 1994 (UStG 1994).

Beachten Sie bitte die Ausfüllhilfe zu dieser Erklärung (Formular U 1a).

Informationen zur elektronischen Erklärungsabgabe finden Sie im Internet (www.bmf.gv.at) oder direkt unter FinanzOnline (<https://finanzonline.bmf.gv.at>). Informationen zur Umsatzsteuer finden Sie im Internet (www.bmf.gv.at) unter Findok - Richtlinien - (Umsatzsteuerrichtlinien 2000) sowie unter Steuern - Selbstständige Unternehmer - Umsatzsteuer.

Umsatzsteuererklärung für 2014

Zutreffendes bitte ankreuzen!

Anschrift und Telefonnummer											
Zum Unternehmen gehören Organgesellschaften											
<input type="checkbox"/> nein											
<input type="checkbox"/> ja wenn ja, Anzahl der Organgesellschaften <input style="width: 40px;" type="text"/>											
Vom Kalenderjahr abweichendes Wirtschaftsjahr (nur in diesen Fällen auszufüllen)											
Erklärt werden die Umsätze des Wirtschaftsjahres											
M M J J J J			M M J J J J			M M J J J J			M M J J J J		
vom			bis			und vom			bis		

Berechnung der Umsatzsteuer:	Bemessungsgrundlage ¹⁾ Beträge in Euro und Cent
Lieferungen, sonstige Leistungen und Eigenverbrauch: 1	
a) Gesamtbetrag der Bemessungsgrundlagen des Veranlagungszeitraumes 2014 für Lieferungen und sonstige Leistungen (ohne den nachstehend angeführten Eigenverbrauch) einschließlich Anzahlungen (jeweils ohne Umsatzsteuer) 000	
b) zuzüglich Eigenverbrauch (§ 1 Abs. 1 Z 2, § 3 Abs. 2 und § 3a Abs. 1a) 2 001	+
c) abzüglich Umsätze, für die die Steuerschuld gemäß § 19 Abs. 1 zweiter Satz sowie gemäß § 19 Abs. 1a, 1b, 1c, 1d und 1e auf den Leistungsempfänger übergegangen ist. 3 021	-
Summe	
Davon steuerfrei MIT Vorsteuerabzug gemäß	
a) § 6 Abs. 1 Z 1 iVm § 7 (Ausfuhrlieferungen) 4 011	-
b) § 6 Abs. 1 Z 1 iVm § 8 (Lohnveredelungen) 5 012	-
c) § 6 Abs. 1 Z 2 bis 6 sowie § 23 Abs. 5 (Seeschifffahrt, Luftfahrt, grenzüberschreitende Personenbeförderung, Diplomaten, Reisevorleistungen im Drittlandsgebiet usw.) 6 015	-
d) Art. 6 Abs. 1 (innergemeinschaftliche Lieferungen ohne die nachstehend gesondert anzuführenden Fahrzeuglieferungen) 7 017	-
e) Art. 6 Abs. 1, sofern Lieferungen neuer Fahrzeuge an Abnehmer ohne UID-Nummer bzw. durch Fahrzeuglieferer gemäß Art. 2 erfolgten. 8 018	-

¹⁾ Minusvorzeichen sind, soweit nicht vorgedruckt, beim Ausfüllen der Erklärung einzusetzen.





Davon steuerfrei OHNE Vorsteuerabzug gemäß		
a) § 6 Abs. 1 Z 9 lit. a (Grundstücksumsätze)	9	019
b) § 6 Abs. 1 Z 27 (Kleinunternehmer)	10	016
c) § 6 Abs. 1 Z _____ (übrige steuerfreie Umsätze ohne Vorsteuerabzug)	11	020
Gesamtbetrag der steuerpflichtigen Lieferungen, sonstigen Leistungen und Eigenverbrauch (einschließlich steuerpflichtiger Anzahlungen)		

Davon sind zu versteuern mit:	Bemessungsgrundlage		Umsatzsteuer
	20% Normalsteuersatz	12	022
10% ermäßigter Steuersatz	13	029	+
12% für Weinumsätze durch landwirtschaftliche Betriebe	14	025	+
19% für Jungholz und Mittelberg	15	037	+
10% Zusatzsteuer für pauschalierte land- und forstwirtschaftliche Betriebe	16	052	+
8% Zusatzsteuer für pauschalierte land- und forstwirtschaftliche Betriebe	17	038	+
Weiters zu versteuern:			
Steuerschuld gemäß § 11 Abs. 12 und 14, § 16 Abs. 2 sowie gemäß Art. 7 Abs. 4	18	056	+
Steuerschuld gemäß § 19 Abs. 1 zweiter Satz, § 19 Abs. 1c, 1e sowie gemäß Art. 25 Abs. 5	19	057	+
Steuerschuld gemäß § 19 Abs. 1a (Bauleistungen)	20	048	+
Steuerschuld gemäß § 19 Abs. 1b (Sicherungseigentum, Vorbehaltseigentum und Grundstücke im Zwangsversteigerungsverfahren)	20	044	+
Steuerschuld gemäß § 19 Abs. 1d (Schrott und Abfallstoffe, Verordnung BGBl. II Nr. 129/2007; Videospielekonsolen, Laptops, Tablet-Computer, Gas und Elektrizität, Gas- und Elektrizitätszertifikate, Metalle, Anlagegold, Verordnung BGBl. II Nr. 369/2013)	20	032	+
Innergemeinschaftliche Erwerbe:	Bemessungsgrundlage		/
Gesamtbetrag der Bemessungsgrundlagen für innergemeinschaftliche Erwerbe	21	070	
Davon steuerfrei gemäß Art. 6 Abs. 2	22	071	
Gesamtbetrag der steuerpflichtigen innergemeinschaftlichen Erwerbe			
Davon sind zu versteuern mit:	23		
20% Normalsteuersatz		072	+
10% ermäßigter Steuersatz		073	+
19% für Jungholz und Mittelberg		088	+
Nicht zu versteuernde Erwerbe:	24		/
Erwerbe gemäß Art. 3 Abs. 8 zweiter Satz, die im Mitgliedsstaat des Bestimmungslandes besteuert worden sind		076	
Erwerbe gemäß Art. 3 Abs. 8 zweiter Satz, die gemäß Art. 25 Abs. 2 im Inland als besteuert gelten		077	
Zwischensumme (Umsatzsteuer)			
Berechnung der abziehbaren Vorsteuer:	25		
Gesamtbetrag der Vorsteuern [einschließlich der pauschal ermittelten Vorsteuern (Kennzahlen 084, 085, 086, 078, 068, 079) aber ohne die übrigen gesondert anzuführenden Vorsteuerbeträge (Kennzahlen 061, 083, 065, 066, 082, 087, 089, 064, 063, 067)]		060	–
In Kennzahl 060 enthaltene pauschal ermittelte Vorsteuern:	26		
a) Pauschalierung gemäß § 14 Abs. 1 Z 1 (Basispauschalierung)		084	
b) Drogisten, Verordnung BGBl. II Nr. 229/1999		085	
c) Bestimmte Gruppen von Unternehmern, Verordnung BGBl. Nr. 627/1983, Verordnung BGBl. II Nr. 48/2014		086	
d) Lebensmitteleinzel- oder Gemischtwarenhändler, Verordnung BGBl. II Nr. 228/1999		078	





e) Handelsvertreter, Verordnung BGBl. II Nr. 95/2000	068	
f) Künstler und Schriftsteller, Verordnung BGBl. II Nr. 417/2000	079	
Gesondert anzuführende Vorsteuerbeträge:	27	
Vorsteuern betreffend die entrichtete Einfuhrumsatzsteuer (§ 12 Abs. 1 Z 2 lit. a)	061	—
Vorsteuern betreffend die geschuldete, auf dem Abgabekonto verbuchte Einfuhrumsatzsteuer (§ 12 Abs. 1 Z 2 lit. b)	28 083	—
Vorsteuern aus dem innergemeinschaftlichen Erwerb	29 065	—
Vorsteuern betreffend die Steuerschuld gemäß § 19 Abs. 1 zweiter Satz, § 19 Abs. 1c, 1e sowie gemäß Art. 25 Abs. 5	30 066	—
Vorsteuern betreffend die Steuerschuld gemäß § 19 Abs. 1a (Bauleistungen)	30 082	—
Vorsteuern betreffend die Steuerschuld gemäß § 19 Abs. 1b (Sicherungseigentum, Vorbehaltseigentum und Grundstücke im Zwangsversteigerungsverfahren)	30 087	—
Vorsteuern betreffend die Steuerschuld gemäß § 19 Abs. 1d (Schrott und Abfallstoffe, Verordnung BGBl. II Nr. 129/2007; Videospielekonsolen, Laptops, Tablet-Computer, Gas und Elektrizität, Gas- und Elektrizitätszertifikate, Metalle, Anlagegold, Verordnung BGBl. II Nr. 369/2013)	30 089	—
Vorsteuern für innergemeinschaftliche Lieferungen neuer Fahrzeuge von Fahrzeuglieferern gemäß Art. 2	31 064	—
Davon nicht abzugsfähig gemäß § 12 Abs. 3 iVm Abs. 4 und 5	32 062	+
Berichtigung gemäß § 12 Abs. 10 und 11	33 063	
Berichtigung gemäß § 16	34 067	
Gesamtbetrag der abziehbaren Vorsteuer		
Sonstige Berichtigungen	37 090	
<input type="checkbox"/> Zahllast (Plusvorzeichen) <input type="checkbox"/> Gutschrift (Minusvorzeichen)	095	
Hierauf entrichtete Vorauszahlungen (Minusvorzeichen) bzw. durchgeführte Gutschriften (Plusvorzeichen)		
Ergibt <input type="checkbox"/> Restschuld <input type="checkbox"/> Gutschrift		

Kammerumlagepflicht (§ 122 Wirtschaftskammergesetz) liegt vor: ja nein

An Kammerumlage wurde für 2014 entrichtet:
(nur auszufüllen, wenn kein abweichendes Wirtschaftsjahr vorliegt)

Bitte zu beachten: Bestimmte nachteilige Folgen der nicht zeitgerechten Entrichtung der Umsatzsteuer-Vorauszahlungen (Vollstreckungsmaßnahmen, Einleitung eines Finanzstrafverfahrens) können durch die umgehende Entrichtung der bereits fälligen Restschuld vermieden werden.

Ich versichere, dass ich die vorstehenden Angaben nach bestem Wissen und Gewissen **richtig** und **vollständig** gemacht habe. Mir ist bekannt, dass die Angaben überprüft werden und dass unvollständige oder unrichtige Angaben strafbar sind. Sollte ich nachträglich erkennen, dass die vorstehende Erklärung unrichtig oder unvollständig ist, so werde ich das Finanzamt davon unverzüglich in Kenntnis setzen (§ 139 Bundesabgabenordnung).

WICHTIGER HINWEIS: Bitte übermitteln Sie **keine Originaldokumente/Belege**, da alle im Finanzamt einlangenden Schriftstücke nach elektr. Erfassung datenschutzkonform vernichtet werden! Bewahren Sie diese aber mindestens **7 Jahre** für eine etwaige Überprüfung auf.

Steuerliche Vertretung (Name, Anschrift, Telefonnummer)

Datum, Unterschrift bzw. firmenmäßige Zeichnung



2 Hauptergebnisse

2.1 Gesamtüberblick

Im Veranlagungsjahr 2014 erwirtschafteten 668.166 Steuerpflichtige (vgl. Tabelle 1) und damit um 1,1% (d.s. 7.118 Unternehmen) mehr als im Vorjahr einen steuerbaren Umsatz in der Höhe von 686,6 Mrd. €, was einem Anstieg gegenüber 2013 um 6,8 Mrd. € (1,0%) entsprach.

Damit konnte der – seit der Ablösung der vorher üblichen Einphasen-Umsatzsteuer (mit z.B. 5,5% im Einzel- oder 2% im Großhandel) durch die Netto-Allphasen-Umsatzsteuer im Jahr 1973 – Höchstwert aus dem Vorjahr übertroffen werden. Davor wurde im Veranlagungsjahr 2008 mit 625,7 Mrd. € der höchste Wert erzielt, bevor im Jahr 2009 starke Umsatzeinbußen zu verzeichnen waren. Die in der Grafik 1 ersichtlichen Rückgänge bei der Zahl der Steuerpflichtigen 1977 und 1994 lagen an Änderungen bei der Besteuerung: 1977 fielen 19.000 land- und forstwirtschaftliche Unter-

0,7%. Während der steuerpflichtige Umsatz gegenüber 2013 um 1,9% zurückging, betrug der Anstieg des steuerfreien Umsatzes 3,4%. Wie in den Vorjahren auch gab es beim mit dem ermäßigten Steuersatz (10%) besteuerten und dem mit dem Normalsteuersatz von 20% besteuerten Umsatz deutlich unterschiedliche Änderungsraten: Während letzterer um 3,2% auf 336,1 Mrd. € abnahm, stieg ersterer um 2,6% auf 98,2 Mrd. €. Die Bruttoumsatzsteuer sank gegenüber dem Vorjahr um 0,6% auf 91,8 Mrd. €, die abziehbare Vorsteuer um 1,0% auf 88,9 Mrd. €. Die Erwerbsteuer (für Einfuhren aus der EU) stieg – nach den starken Zuwächsen um 13% bzw. 12% von 2009 auf 2010 bzw. von 2010 auf 2011 und dem leichten Rückgang um 1% im Vorjahr – um 0,3% auf 18,9 Mrd. €, die Einfuhrumsatzsteuer (für Einfuhren aus Drittländern) um 1,7% auf 4,1 Mrd. €.

Bei den Reverse Charge-Umsätzen war ein beträchtlicher Anstieg gegenüber dem Jahr 2013 um rund 31% (von 26,6 Mrd. € auf 34,8 Mrd. €) festzustellen, der

Grafik 1

Entwicklung der Zahl der Steuerpflichtigen und des steuerbaren Umsatzes seit 1973

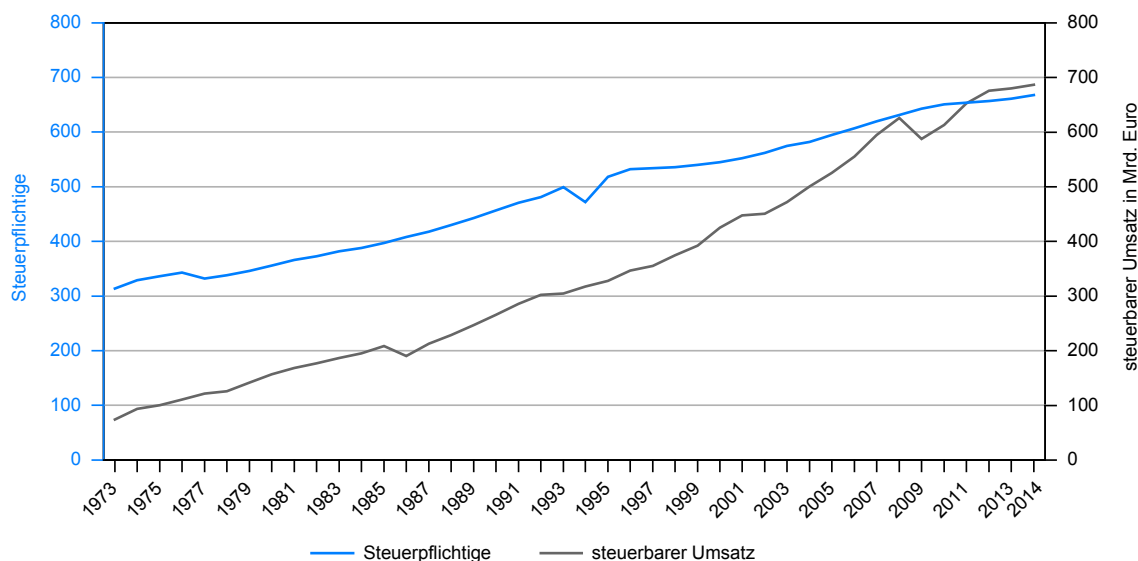

Q: STATISTIK AUSTRIA, Umsatzsteuerstatistik.

nehmen aus der Masse der Pflichtigen, die vorher nur wegen des Zusatzsteuersatzes von 2% für eigenen erzeugten Wein (fiel 1977 weg) erfasst worden waren; 1994 wurde die Besteuerungsgrenze von 40.000 auf 300.000 Schilling angehoben. In den letzten 18 Jahren – 1996 betrug der steuerbare Umsatz 346,4 Mrd. € – stieg der steuerbare Umsatz auf beinahe das Doppelte.

Der Anstieg des steuerfreien Umsatzes betrug 0,5% gegenüber 2012, der des steuerpflichtigen Umsatzes

wohl auf die Umsatzsteuerbetrugsbekämpfungsverordnung vom 26. November 2013 zurückzuführen ist, durch die u.a. Lieferungen von Gas und Elektrizität an einen Unternehmer, dessen Haupttätigkeit in Bezug auf den Erwerb dieser Produkte in deren Weiterlieferung besteht, Übertragungen von Gas- und Elektrizitätszertifikaten und Lieferungen von bestimmten Metallen in den Katalog der Reverse Charge-Umsätze aufgenommen wurden.

Tabelle 1: Hauptergebnisse der Umsatzsteuerstatistiken 2008 bis 2014

Haupterhebungsmerkmale	2008	2009	2010	2011	2012	2013	2014
Steuerpflichtige	631.103	642.785	650.756	653.969	656.504	661.048	668.166
in Mrd. Euro							
Steuerbarer Umsatz inkl. Reverse Charge-Umsatz ¹⁾	625,69	587,25	612,99	652,36	675,87	679,79	686,63
Steuerbarer Umsatz inkl. Bauleistungen ¹⁾	620,68	583,63	607,01	- ⁵⁾	- ⁵⁾	- ⁵⁾	- ⁵⁾
Steuerfreier Umsatz ¹⁾ gemäß	196,21	176,40	186,02	202,33	209,21	210,16	217,25
§ 6 Abs 1 Z 1 UStG 1994 - Ausfuhren	34,83	29,67	31,92	36,26	38,21	37,87	37,48
Art 6 Z 1 u. 2 UStG 1994 - Innergemeinschaftliche Lieferungen	80,85	66,26	71,04	78,93	80,06	81,26	84,06
§ 6 Abs 1 Z 1 UStG 1994 - Lohnveredlungen	0,18	0,07	0,04	0,07	0,09	0,07	0,04
§ 6 Abs 1 Z 2-6 UStG 1994 - Sonstige echte Befreiungen	9,73	8,48	7,67	7,96	8,21	7,58	7,54
§ 6 Abs 1 Z 9a UStG 1994 - Grundstücksumsätze	2,76	3,09	3,45	3,84	4,70	4,86	5,36
§ 6 Abs 1 Z 27 UStG 1994 - Kleinunternehmer	0,72	0,75	0,77	0,74	0,71	0,70	0,65
§ 6 Abs 1 Z 7-26 UStG 1994	67,13	68,07	71,13	74,53	77,23	77,83	82,12
Steuerpflichtiger Umsatz	410,82	393,51	408,76	428,49	440,06	443,07	434,60
20% Normalsteuersatz	337,91	312,40	323,66	337,82	345,95	347,10	336,11
10% ermäßigter Steuersatz	72,67	80,87	84,86	90,42	93,85	95,71	98,23
12% Weinumsätze und Elektrofahrzeuge	0,10	0,10	0,11	0,11	0,12	0,12	0,11
16% Jungholz und Mittelberg	0,10	0,10	0,09	0,09	0,10	0,10	0,10
10% nicht-buchführungspflichtige Landwirte	0,04	0,04	0,04	0,04	0,04	0,05	0,05
Bruttoumsatzsteuer ²⁾	83,29	79,27	82,76	88,20	92,19	92,33	91,81
Erwerbsteuer	17,91	14,92	16,87	18,87	19,06	18,86	18,91
Abziehbare Vorsteuer	82,25	74,78	78,97	86,84	90,11	89,83	88,90
Umsatzsteuer (Zahllast/Gutschrift) ³⁾	18,85	19,35	20,60	20,16	21,03	21,32	21,74

Q: STATISTIK AUSTRIA, Umsatzsteuerstatistik. - 1) Ohne steuerfreie Umsätze des Wirtschaftsbereichs Geld- und Kreditwesen; Privatversicherung. - 2) Bruttoumsatzsteuer: Hierbei handelt es sich um eine Rechengröße der Steuerbeträge aus allen steuerpflichtigen Umsätzen. - 3) Einschließlich Erwerbsteuer. - 4) Reverse-Charge-Umsätze beinhalten außer den sog. Bauleistungen Umsätze für Schrott und Abfallstoffe, für sonstige Leistungen und Werklieferungen bzw. Gas- und Elektrizitätslieferungen, wenn der leistende Unternehmer im Inland keinen Sitz oder Niederlassung hat und der Leistungsempfänger Unternehmer ist, sowie für die Übertragung von Treibhauszertifikaten und die Lieferung von Mobilfunkgeräten. - 5) Dieser Wert (Summe aus steuerfreiem Umsatz, steuerpflichtigem Umsatz und Umsatz (nur) aus Bauleistungen) wurde ab 2011 nicht mehr extra berechnet.

Das gesamte Umsatzsteueraufkommen,¹⁷⁾ das sich aus Bruttoumsatzsteuer abzüglich Vorsteuern und zuzüglich Erwerbsteuer und Einfuhrumsatzsteuer (sowie der vergleichsweise geringen Position der Berichtigungen in der Höhe von -73,7 Mio. €) ergibt, betrug im Jahr 2014 25,9 Mrd. €; das bedeutete einen Anstieg um 2,0% gegenüber dem Vorjahr (Übersicht 3). Damit wurde das Steueraufkommen der Umsatzsteuer – wie erstmals bereits im Vorjahr – durch das Lohnsteueraufkommen (vor Berücksichtigung der Arbeitnehmerveranlagung) übertroffen, das im selben Jahr 26,8 Mrd. € betrug.

Übersicht 3: Haupterhebungsmerkmale 2014 im Vorjahresvergleich

Haupterhebungsmerkmale	2013	2014	2013/2014 in %
Veranlagungsfälle	661.048	668.166	1,08
Beträge in Mio. Euro			
Steuerbarer Umsatz	679.787	686.632	1,01
Steuerfreier Umsatz	210.158	217.251	3,37
Steuerpflichtiger Umsatz	443.072	434.595	-1,91
Bruttoumsatzsteuer	92.334	91.807	-0,57
Erwerbsteuer	18.859	18.914	0,29
Abziehbare Vorsteuer	89.826	88.902	-1,03
Einfuhrumsatzsteuer	4.058	4.126	1,66
Umsatzsteueraufkommen	25.374	25.871	1,96

Q: STATISTIK AUSTRIA, Umsatzsteuerstatistik.

2.2 Umsatzstufen

In Tabelle 2a werden die Steuerpflichtigen und der steuerbare Umsatz nach Umsatzstufen dargestellt. Die Zahl der Veranlagungsfälle ging im Vergleich zum Vorjahr in den Stufen zwischen 3.000 € und 22.000 € Jahresumsatz zurück: am stärksten in der Stufe zwischen 3.000 € und 7.500 € (-0,7%), am schwächsten in der Stufe zwischen 15.000 € und 22.000 € (-0,1%). Dieser Rückgang ist auf die Anhebung der Grenze zurückzuführen, unter der eine Veranlagung unterbleiben kann, obwohl diese schon für das Veranlagungsjahr 2011 Gültigkeit hatte; da jedoch eine freiwillige Veranlagung auch bei einem

17) Der Saldo aus Zahllast und Gutschrift (Tabelle 1) ergibt sich aus Bruttoumsatzsteuer + Erwerbsteuer - abziehbare Vorsteuern - Berichtigungen. Für das Umsatzsteueraufkommen gilt: Umsatzsteueraufkommen = Saldo aus Zahllast und Gutschrift + Einfuhrumsatzsteuer. Die Einfuhrumsatzsteuer wird im Gegensatz zur (Brutto)Umsatzsteuer und der Erwerbsteuer nicht im Rahmen der „normalen“ Umsatzsteuerabführung eingehoben und scheint daher in den Umsatzsteuerbescheiden nur als abziehbare Vorsteuer auf, d.h. sie ist im Saldo nicht auch als eingehobene Umsatzsteuer erfasst. Um die insgesamt eingehobene Umsatzsteuer darzustellen, wird die Einfuhrumsatzsteuer zum Saldo addiert; das so erhaltene Umsatzsteueraufkommen entspricht inhaltlich dem vom BMF ausgewiesenen Abgabenerfolg aus der Umsatzsteuer (bei letzterem handelt es sich aber um Kassawerte, während die Umsatzsteuerstatistik Sollwerte ausweist).

Tabelle 2a: Haupterhebungsmerkmale der Umsatzsteuerstatistik 2014 nach Umsatzstufen

Stufen des steuerbaren Umsatzes in 1.000 €			Steuerpflichtige			Steuerbarer Umsatz			Davon				Zahl-/Gutschrift (Saldo)	
									steuerfrei		steuerpflichtig			
			Fälle	Anteil in %	2013/14 in %	Mrd. €	Anteil in %	2013/14 in %	Mrd. €	Anteil in %	Mrd. €	Anteil in %	Mrd. €	Anteil in %
Bis unter	3	58.946	8,8	2,2	0,04	0,0	0,1	0,01	0,0	0,03	0,0	-0,33	-1,5	
3 bis unter	7,5	46.009	6,9	-0,7	0,24	0,0	-0,6	0,05	0,0	0,18	0,0	-0,08	-0,4	
7,5 bis unter	15	64.566	9,7	-0,2	0,71	0,1	-0,1	0,16	0,1	0,54	0,1	-0,04	-0,2	
15 bis unter	22	46.890	7,0	-0,1	0,86	0,1	-0,1	0,19	0,1	0,66	0,2	-0,01	-0,0	
22 bis unter	35	67.977	10,2	0,9	1,91	0,3	1,0	0,38	0,2	1,50	0,3	0,02	0,1	
35 bis unter	70	100.246	15,0	1,4	5,04	0,7	1,5	0,38	0,2	4,54	1,0	0,23	1,1	
70 bis unter	150	94.549	14,2	1,9	9,75	1,4	1,8	0,65	0,3	8,82	2,0	0,53	2,5	
150 bis unter	300	64.445	9,6	1,5	13,73	2,0	1,5	1,39	0,6	11,91	2,7	0,78	3,6	
300 bis unter	700	56.924	8,5	1,3	26,06	3,8	1,4	3,47	1,6	21,63	5,0	1,45	6,6	
700 bis unter	1.500	30.997	4,6	1,1	31,35	4,6	0,9	3,05	1,4	26,81	6,2	1,87	8,6	
1.500 bis unter	3.000	16.478	2,5	2,5	34,70	5,1	2,5	3,58	1,6	29,17	6,7	1,89	8,7	
3.000 bis unter	7.000	10.888	1,6	1,2	48,77	7,1	1,0	6,40	2,9	39,53	9,1	2,56	11,8	
7.000 bis unter	15.000	4.552	0,7	1,1	45,50	6,6	0,8	8,54	3,9	34,33	7,9	2,19	10,1	
15.000 bis unter	30.000	2.160	0,3	0,3	45,26	6,6	0,7	11,11	5,1	32,05	7,4	1,88	8,7	
30.000 bis unter	70.000	1.387	0,2	0,7	62,47	9,1	0,5	18,43	8,5	41,47	9,5	2,09	9,6	
70.000 bis unter	150.000	676	0,1	5,3	67,13	9,8	5,6	23,33	10,7	41,08	9,5	1,64	7,5	
150.000 bis unter	400.000	309	0,0	-4,0	72,81	10,6	-2,3	27,95	12,9	41,55	9,6	1,49	6,8	
400.000 und mehr		167	0,0	-1,2	220,29	32,1	0,7	108,18	49,8	98,80	22,7	3,59	16,5	
Insgesamt		668.166	100,0	1,1	686,63	100,0	1,0	217,25	100,0	434,60	100,0	21,74	100,0	

Q: STATISTIK AUSTRIA, Umsatzsteuerstatistik.

Umsatz unter 30.000 € weiterhin möglich und offenbar vielen Steuerpflichtigen die Veränderung der Grenze nicht bekannt war, wurde die Möglichkeit des Verzichts auf die Abgabe einer Umsatzsteuer-Jahreserklärung von vielen für die Veranlagungsjahre 2011 und 2012 noch nicht wahrgenommen. In den Daten für das Jahr 2014 fanden sich etwas weniger als 40.000 Veranlagungsfälle, deren steuerbarer Umsatz 30.000 € nicht überstieg, bei denen jedoch die Kennzahl 016 („Kleinunternehmer“) ausgefüllt war und bei denen keine Zahllast oder Gutschrift anfiel; im Vorjahr betrug diese Zahl noch etwas weniger als 43.000. Daher ist davon auszugehen, dass die Zahl der Veranlagungsfälle mit einem Umsatz von höchstens 30.000 € auch in den kommenden Veranlagungsjahren weiter leicht sinken wird.

Bei einer Gesamtzunahme um 0,7% ging die Pflichtigenzahl außerdem auch in den Stufen zwischen 150 Mio. € und 400 Mio. € (-4,0%) und in der obersten Randstufe mit 400 Mio. € und mehr (-1,2%, d.s. 2 Fälle) zurück; in den übrigen Stufen lagen die Zuwächse zwischen 0,3% und 5,3%; der Höchstwert war in der Stufe zwischen 70 Mio. € und 150 Mio. € Umsatz zu verzeichnen.

Die prozentuellen Änderungen des steuerbaren Umsatzes im Vergleich zum Vorjahr verhielten sich in den einzelnen Umsatzstufen ähnlich wie jene der Pflichtigenzahl. Während der stärkste Zuwachs sowie der stärkste Rückgang des Umsatzes in den gleichen Stufen wie die größten Veränderungen bei der Zahl der Veranlagungsfälle zu verzeichnen waren (+5,6% in der Stufe zwischen 70 Mio. € und 150 Mio. € Umsatz, -2,3% in

der Stufe zwischen 150 Mio. € und 400 Mio. €), ließen sich in der untersten und in der obersten Randstufe die am meisten divergierenden Entwicklungen beobachten: In der Umsatzstufe bis 3.000 € betrug der Umsatzzuwachs 0,1% (Pflichtige: +2,2%), in der obersten Randstufe ab 400 Mio. € Jahresumsatz stieg der erwirtschaftete Umsatz um 0,7% (Pflichtige: -1,2%) auf 220,3 Mrd. €. Die Anzahl der Fälle mit einem steuerbaren Umsatz von 1 Mrd. € und mehr stieg von 35 im Jahr 2004 auf 54 im Berichtsjahr.

In Tabelle 2b werden zwei Verhältniswerte dargestellt, die für die jeweilige Umsatzstufe (bzw. in weiterer Folge die jeweilige Branche, Rechtsform und das jeweilige Bundesland) die Relation von Umsatzsteueraufkommen zu steuerbarem Umsatz bzw. zu einer fiktiven Gesamtsteuer (= Summe aus der Bruttoumsatz-, der Erwerb- und der Einfuhrumsatzsteuer) angeben. Die erste der beiden Spalten mit der Bezeichnung „Umsatzsteueraufkommen im Verhältnis zu steuerbarem Umsatz in %“ und dem Insgesamt-Wert von 3,8%, die einem „resultierenden Umsatzsteuersatz“ entspricht, soll demonstrieren, dass bzw. wie sehr sich die steuerfreien Umsätze und die (abziehbaren) Vorsteuern auf das Steueraufkommen je Umsatzstufe (bzw. Branche, etc.) auswirken.

Auf die letzte Spalte „Umsatzsteueraufkommen im Verhältnis zu fiktiver Gesamtsteuer in %“ haben die steuerfreien Umsätze keine Auswirkung. Diese Werte verdeutlichen im Wesentlichen die Beziehung zwischen der fiktiven Gesamtsteuer, der davon abziehbaren Vorsteuer und dem Steueraufkommen – je höher die Vorsteuer, desto niedriger fällt das Steueraufkommen aus.

Tabelle 2b: Umsatzsteueraufkommen 2014 nach Umsatzstufen

Stufen des steuerbaren Umsatzes in 1.000 €			Bruttoumsatzsteuer		Erwerbsteuer		Abziehbare Vorsteuer		Darunter Einfuhrumsatzsteuer		Umsatzsteueraufkommen		Umsatzsteueraufkommen im Verhältnis zu ... in %	
			Mrd. €	Anteil in %	Mrd. €	Anteil in %	Mrd. €	Anteil in %	Mrd. €	Anteil in %	Mrd. €	Anteil in %	steuerbarem Umsatz	fiktiver Gesamtsteuer ¹⁾
	Bis unter	3	0,22	0,2	0,04	0,2	-0,58	0,7	-0,00	0,1	-0,33	-1,3	-748,5	-131,5
3	bis unter	7,5	0,04	0,0	0,00	0,0	-0,12	0,1	-0,00	0,0	-0,08	-0,3	-33,1	-200,5
7,5	bis unter	15	0,12	0,1	0,01	0,0	-0,16	0,2	-0,00	0,0	-0,04	-0,2	-6,0	-35,2
15	bis unter	22	0,12	0,1	0,00	0,0	-0,13	0,2	-0,00	0,0	-0,01	-0,0	-1,1	-7,7
22	bis unter	35	0,26	0,3	0,01	0,1	-0,24	0,3	-0,00	0,0	0,02	0,1	1,2	8,7
35	bis unter	70	0,80	0,9	0,03	0,2	-0,60	0,7	-0,00	0,1	0,23	0,9	4,6	28,0
70	bis unter	150	1,59	1,7	0,08	0,4	-1,13	1,3	-0,01	0,2	0,54	2,1	5,5	32,5
150	bis unter	300	2,15	2,3	0,13	0,7	-1,50	1,7	-0,01	0,3	0,80	3,1	5,8	35,0
300	bis unter	700	4,04	4,4	0,28	1,5	-2,87	3,2	-0,03	0,8	1,48	5,7	5,7	34,4
700	bis unter	1.500	5,07	5,5	0,43	2,3	-3,62	4,1	-0,06	1,3	1,92	7,4	6,1	35,4
1.500	bis unter	3.000	5,60	6,1	0,57	3,0	-4,27	4,8	-0,10	2,4	1,99	7,7	5,7	32,8
3.000	bis unter	7.000	7,82	8,5	1,11	5,9	-6,36	7,2	-0,17	4,1	2,73	10,5	5,6	31,1
7.000	bis unter	15.000	7,07	7,7	1,35	7,2	-6,23	7,0	-0,21	5,1	2,40	9,3	5,3	29,2
15.000	bis unter	30.000	6,60	7,2	1,56	8,2	-6,27	7,1	-0,27	6,5	2,15	8,3	4,8	27,3
30.000	bis unter	70.000	8,46	9,2	2,37	12,5	-8,74	9,8	-0,34	8,2	2,43	9,4	3,9	23,1
70.000	bis unter	150.000	8,79	9,6	2,59	13,7	-9,73	11,0	-0,48	11,5	2,12	8,2	3,2	19,4
150.000	bis unter	400.000	9,07	9,9	3,15	16,6	-10,73	12,1	-0,60	14,5	2,09	8,1	2,9	18,0
400.000	und mehr		23,99	26,1	5,21	27,5	-25,60	28,8	-1,85	44,8	5,44	21,0	2,5	19,9
Insgesamt			91,81	100,0	18,91	100,0	-88,90	100,0	-4,13	100,0	25,87	100,0	3,8	24,3

Q: STATISTIK AUSTRIA, Umsatzsteuerstatistik. - 1) fiktive Gesamtsteuer = Summe aus Bruttoumsatz-, Erwerb- und Einfuhrumsatzsteuer

Dass das Verhältnis der Werte in den beiden letzten Spalten in den einzelnen Umsatzstufen nicht weitestgehend dem Verhältnis der Ingesamt-Werte entspricht (3,8% zu 24,3%), liegt daran, dass bei gleichen Dividenden die Divisoren der beiden Verhältniswerte zueinander nicht in einer weitestgehend fixen Relation stehen, weil erstens die steuerfreien Umsätze nur in den steuerbaren Umsatz, nicht aber in die fiktive Gesamtsteuer eingehen und zweitens nicht alle Bemessungsgrundlagen für die fiktive Gesamtsteuer – nämlich jene für die Erwerb- und Einfuhrumsatzsteuer sowie für die Umsätze, für die die Steuerschuld auf den Leistungsempfänger übergegangen ist (z.B. Bauleistungen) – im steuerbaren Umsatz enthalten sind.

Den größten Beitrag zum Steueraufkommen lieferten die umsatzstärksten Unternehmen mit 5,4 Mrd. € (21,0%). Bis zur Stufe mit 3 Mio. € bis 7 Mio. € war ein stetiges Ansteigen der Anteile von -1,3% (in den niedrigsten Stufen ergaben sich Gutschriften) bis auf +10,5% zu erkennen. In den Stufen zwischen 7 Mio. € und 400 Mio. € jedoch schwankten die Prozentsätze unregelmäßig zwischen 8,1% und 9,4%. Dies dürfte auch mit den Werten der Relation von Steueraufkommen zu steuerbarem Umsatz bzw. zur fiktiven Gesamtsteuer in Zusammenhang stehen: Diese stiegen mit zunehmender Umsatzhöhe auf ein gewisses Niveau (beim Aufkommen gemessen am steuerbaren Umsatz zwischen 5,5% und 6,1%, beim Aufkommen gemessen an der fiktiven Gesamtsteuer zwischen 32,5% und 35,4%), das bereits in der Stufe mit 70.000 € bis 150.000 € Umsatz erreicht wurde. Bei umsatzstärkeren Unter-

nehmen ab 1,5 Mio. € steuerbarem Umsatz gingen die Verhältniswerte immer weiter zurück, in der obersten Randklasse betrug sie nur noch 2,5% bzw. 19,9%. Dies liegt zum einen daran, dass der Anteil des steuerfreien Umsatzes am steuerbaren Umsatz bei den Unternehmen mit mittleren Umsätzen am geringsten und bei den Unternehmen mit 400 Mio. € und mehr Umsatz am höchsten war, und zum anderen daran, dass der Anteil der abziehbaren Vorsteuer demselben Muster wie der steuerfreie Umsatz folgte – nur auf einem niedrigeren Niveau und mit der Ausnahme der oberen Randstufe, in der bei überproportional vielen Unternehmen hohe unecht steuerbefreite Umsätze (v.a. bei Sozialversicherungsanstalten und Gebietskrankenkassen) die Regel sind, für die keine abziehbare Vorsteuer geltend gemacht werden kann.

Die in Übersicht 4 ersichtliche Höhe des Exportanteils (innergemeinschaftliche Lieferungen und Ausfuhren in Drittländer wurden summiert) am steuerbaren Umsatz gegliedert nach Umsatzstufen veränderte sich 2014 gegenüber dem Vorjahr kaum. Es gilt: Je höher der Umsatz, desto höher der Exportanteil. Dieser lag in den Umsatzstufen bis zu 7 Mio. € im einstelligen Prozentbereich, in den höheren Umsatzstufen mit 14% bis 32% (teilweise) deutlich darüber. Nur in der höchsten Umsatzstufe mit einem Umsatz von 400 Mio. € und mehr betrug der Exportanteil lediglich rund 18,1% und entsprach damit beinahe dem Gesamtanteil des Exports am steuerbaren Umsatz (17,7%). Dies liegt daran, dass in dieser Stufe die Betriebe gewerblicher Art von Körperschaften des öffentlichen Rechts

Übersicht 4: Exportanteile 2014

Stufen des steuerbaren Umsatzes in 1.000 EUR		Exporte in Mio. €	Anteil am steuerbaren Umsatz in %
	Bis unter 3	0,5	1,1
3	bis unter 7,5	2,0	0,8
7,5	bis unter 15	5,5	0,8
15	bis unter 22	6,8	0,8
22	bis unter 35	15,4	0,8
35	bis unter 70	54,2	1,1
70	bis unter 150	146,5	1,5
150	bis unter 300	267,6	1,9
300	bis unter 700	688,2	2,6
700	bis unter 1.500	1.241,2	4,0
1.500	bis unter 3.000	2.055,0	5,9
3.000	bis unter 7.000	4.347,7	8,9
7.000	bis unter 15.000	6.374,0	14,0
15.000	bis unter 30.000	8.658,4	19,1
30.000	bis unter 70.000	14.684,6	23,5
70.000	bis unter 150.000	19.958,9	29,7
150.000	bis unter 400.000	23.243,8	31,9
400.000	und mehr	39.787,7	18,1
Insgesamt		121.538,1	17,7

Q: STATISTIK AUSTRIA, Umsatzsteuerstatistik.

(d.s. hauptsächlich die oben erwähnten Sozialversicherungsanstalten und Gebietskrankenkassen, die naturgemäß keine Exporte tätigen) knapp 28% des steuerbaren Umsatzes erbrachten, während dieser Anteil bei den Unternehmen mit einem Umsatz bis unter 400 Mio. € nur bei etwas weniger als 2% lag.

Grafik 2 veranschaulicht die Unterschiede bei den Jahresvergleichen über die Zeiträume von zehn Jahren, fünf Jahren und einem Jahr. Dabei ist die Darstellung so gewählt, dass für alle drei Jahresvergleiche die gleiche Skalierung – mit der Anzahl der Umsatzsteuerfälle als skaliertem Merkmal – gültig ist, d.h., dass in der jeweils rechten Spalte mit den Werten für das Jahr 2014 die „Höhe“ der die Umsatzstufen repräsentierenden Rechtecke gleich ist. Der Unterschied besteht in dieser Spalte nur in der Zahl der Fälle, die gegenüber dem jeweils anderen betrachteten Jahr nicht in der Umsatzsteuerstatistik 2014 enthalten waren.

Der Jahresvergleich zwischen 2004 und 2014 umfasst insgesamt 905.990 Umsatzsteuerfälle, von denen 344.303 in beiden Jahren veranlagt waren. Die Umsatzsteuerstatistik 2004 wies 582.127 Fälle aus. Die Jahresvergleiche zwischen 2009 und 2014 sowie zwischen 2013 und 2014 beinhalten 835.436 bzw. 716.175 Fälle, in jeweils beiden Jahren waren 475.515 bzw. 613.039 Fälle veranlagt. 2009 und 2013 betrug die Anzahl der Fälle 642.785 bzw. 661.048.

Die drei Jahresvergleiche zeigen folgende Entwicklungen, jeweils vom längsten Zeitraum ausgehend betrachtet:

- Die Zahl der Umsatzsteuerfälle, die nicht in jeweils beiden Jahresstatistiken zu finden waren, nimmt ab, von 562.000 (2004/14) auf 103.000 (2013/14).
- Die Zahl der Umsatzsteuerfälle, die im Jahresvergleich in der gleichen Umsatzstufe „blieben“, nimmt zu, d.h., die Stärke der waagrechten Linien wird für alle Umsatzstufen größer.
- Die Zahl der Umsatzsteuerfälle, die im Jahresvergleich die Umsatzstufe „wechselten“, nimmt ab, was daran zu sehen ist, dass die sich kreuzenden Linien immer feiner werden.
- Bei Umsatzsteuerfällen, die in beiden Jahren zu finden waren, ist die Tendenz stärker in eine höhere Umsatzstufe zu wechseln als in eine niedrigere, d.h. z.B., dass die Linie von der Stufe „bis unter 20.000 €“ zur Stufe „20.000 € bis unter 100.000 €“ stärker ist, als die von der Stufe „20.000 € bis unter 100.000 €“ zur Stufe „bis unter 20.000 €“.
- Die obersten vier Stufen (von „20.000 € bis unter 100.000 €“ bis „1 Mio. € und mehr“) verzeichneten eine stete Zunahme für alle vier analysierten Jahre: Während die Zahl der Umsatzsteuerfälle in der Stufe „20.000 € bis unter 100.000 €“ von 190.000 (2004) auf 228.000 (2013) stieg und in den beiden nächsthöheren Stufen Zuwächse in der gleichen Größenordnung (zwischen +20% und +22%) festgestellt werden konnten, lag der Anstieg in der obersten Randstufe mit 32% (von 38.000 auf 51.000 Fälle) deutlich darüber. Nur in der untersten Stufe „bis unter 20.000 €“ ging die Fallzahl 2013 und 2014 gegenüber 2008) leicht zurück. Dies müsste an der Anhebung der Grenze, ab der die Verpflichtung zur Abgabe einer Umsatzsteuererklärung besteht, von 22.000 € auf 30.000 € ab dem Jahr 2011 liegen; zwar lag auch die frühere Umsatzgrenze über der hier gewählten Umsatzstufe, doch hatte eine mehrmalige Überschreitung dieser Grenze auch eine verpflichtende Veranlagung in Folgejahren zur Konsequenz.

2.3 Wirtschaftsbereiche

Bei der Betrachtung nach Wirtschaftsbereichen (Tabelle 3a) findet man den größten Anteil an Steuerpflichtigen im Grundstücks- und Wohnungswesen mit 22,3% aller Fälle, was darauf zurückzuführen ist, dass dieser Bereich auch alle Wohnungseigentümergeinschaften von Häusern mit Eigentumswohnungen beinhaltet,

die der Umsatzsteuerpflicht unterliegen, jedoch keine Unternehmen im eigentlichen Sinn sind.

14,9% der Veranlagungsfälle zählten zum Bereich „Handel“ und erwirtschafteten den größten Anteil am steuerbaren Umsatz (30,5%), während die 14,2%, die zur

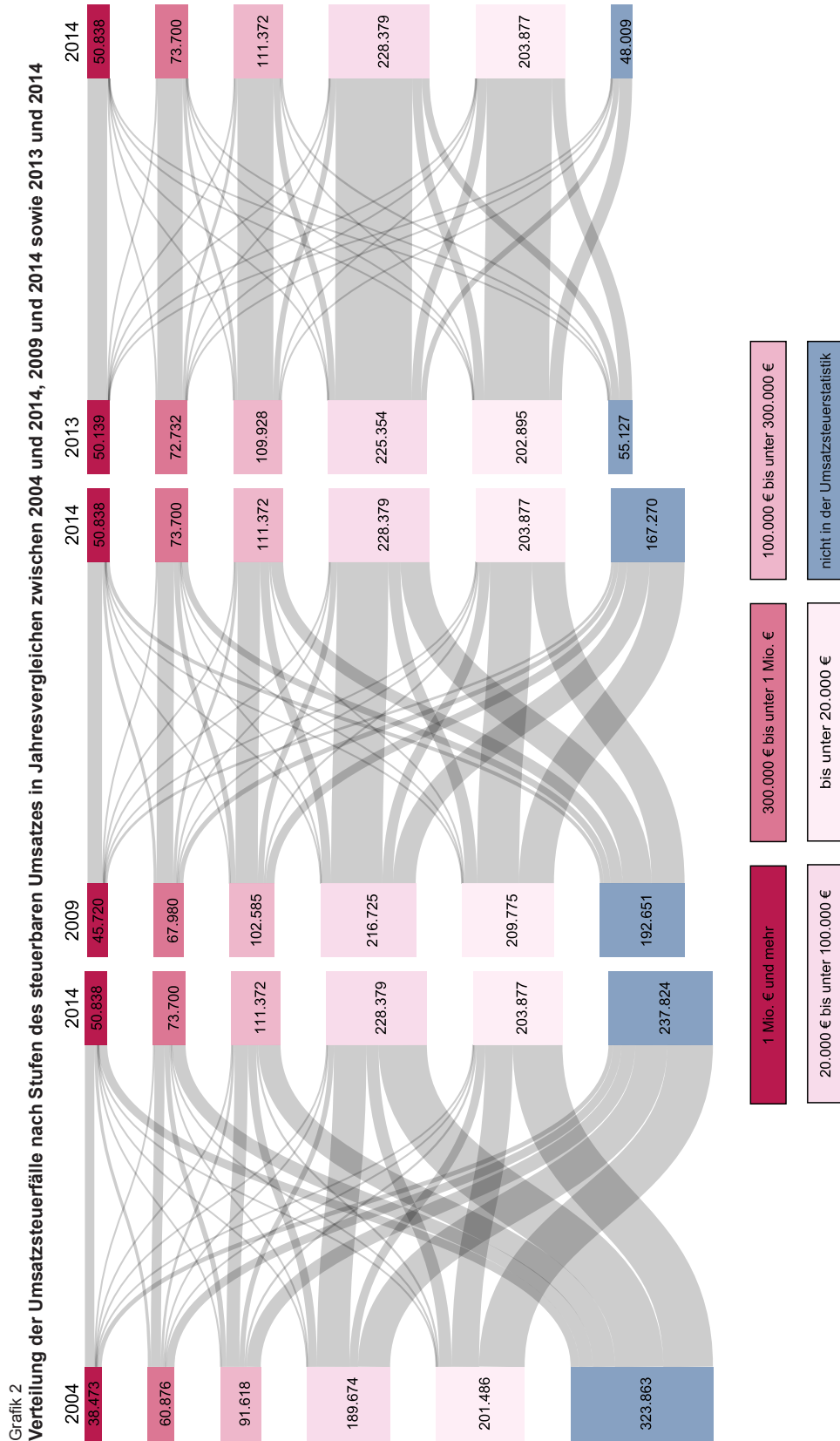

Q: STATISTIK AUSTRIA, Umsatzsteuerstatistik.

Tabelle 3a: Haupterhebungsmerkmale der Umsatzsteuerstatistik 2014 nach Wirtschaftsbereichen

Abschnitte der ÖNACE 2008	Steuerpflichtige			Steuerbarer Umsatz			Davon				Zahllast/ Gutschrift (Saldo)	
	Fälle	Anteil in %	2013/14 in %	Mrd. €	Anteil in %	2013/14 in %	steuerfrei		steuerpflichtig		Mrd. €	Anteil in %
							Mrd. €	Anteil in %	Mrd. €	Anteil in %		
Land- u. Forstwirtschaft; Fischerei	19.627	2,9	0,5	3,07	0,4	-0,1	0,19	0,1	2,86	0,7	0,07	0,3
Bergbau; Gewinnung v. Steinen u. Erden	470	0,1	0,6	1,70	0,2	1,6	0,24	0,1	1,10	0,3	0,05	0,2
Herstellung v. Waren	30.533	4,6	0,3	159,41	23,2	0,7	88,51	40,7	66,72	15,4	-1,31	-6,0
Energie- u. Wasserversorgung; Abwasser- u. Abfallentsorgung	7.554	1,1	2,4	34,05	5,0	-11,4	0,71	0,3	21,24	4,9	1,43	6,6
Bau	45.206	6,8	0,9	42,75	6,2	1,7	1,93	0,9	32,29	7,4	3,24	14,9
Handel; Instandhaltung u. Reparatur v. Kfz	99.598	14,9	1,4	209,65	30,5	1,5	30,69	14,1	173,56	39,9	11,11	51,1
Verkehr u. Lagerei	20.271	3,0	0,5	28,82	4,2	1,2	6,53	3,0	21,18	4,9	0,40	1,8
Beherbergung u. Gastronomie	58.461	8,7	-0,6	17,78	2,6	2,2	0,26	0,1	17,50	4,0	0,62	2,9
Information u. Kommunikation	25.918	3,9	1,8	17,58	2,6	0,2	1,78	0,8	15,25	3,5	1,38	6,4
Finanz- u. Versicherungsdienstleistungen	9.782	1,5	7,4	6,59	1,0	2,8	-	-	6,47	1,5	0,29	1,3
Grundstücks- u. Wohnungswesen	149.081	22,3	2,0	24,46	3,6	2,1	4,89	2,3	19,49	4,5	0,12	0,6
Freiberufliche/technische Dienstleistungen	94.871	14,2	0,5	25,86	3,8	-0,3	1,88	0,9	23,02	5,3	2,29	10,5
Sonstige wirtschaftliche Dienstleistungen	20.185	3,0	1,7	18,92	2,8	2,1	2,74	1,3	15,00	3,5	1,29	5,9
Öffentliche Verwaltung	2.680	0,4	0,3	65,50	9,5	5,7	60,24	27,7	5,18	1,2	-0,06	-0,3
Erziehung u. Unterricht; Gesundheits- u. Sozialwesen	42.809	6,4	0,5	18,44	2,7	0,6	11,35	5,2	7,07	1,6	0,36	1,7
Kunst, Unterhaltung u. Erholung;												
Sonstige Dienstleistungen	40.923	6,1	0,6	12,06	1,8	6,9	5,31	2,4	6,67	1,5	0,44	2,0
Unbekannt	197	0,0	-11,3	0,00	0,0	-10,7	0,00	0,0	0,00	0,0	0,00	0,0
Insgesamt	668.166	100,0	1,1	686,63	100,0	1,0	217,25	100,0	434,60	100,0	21,74	100,0

Q: STATISTIK AUSTRIA, Umsatzsteuerstatistik.

Branche der „Freiberuflichen, wissenschaftlichen und technischen Dienstleistungen“ zu rechnen waren, nur 3,8% des Umsatzes erbrachten. Hinter dem Handel kam die Herstellung von Waren mit 23,2% (bei nur 4,6% der Steuerpflichtigen) auf den zweitgrößten Umsatzanteil, der Bereich „Öffentliche Verwaltung, Verteidigung, Sozialversicherung“ erreichte 9,5% des steuerbaren Umsatzes (bei gar nur 0,4% der Pflichtigen).

Die größten Zuwachsraten bei der Anzahl der Steuerpflichtigen wurden bei den „Finanz- und Versicherungsdienstleistungen“ (+7,4% auf 9.782 Fälle) und in der „Energie- und Wasserversorgung (+2,4% auf 7.554 Fälle)“ verzeichnet. In nur einer Branche, in der „Beherbergung und Gastronomie“, ging die Zahl der Veranlagungsfälle zurück (-0,6% auf 58.461 Fälle). Dieser Bereich verzeichnete allerdings die viertstärkste Umsatzzunahme (+2,2% auf 17,8 Mrd. €); größere Zuwächse erwirtschafteten nur die „Sonstigen Dienstleistungen“ (+6,9% auf 12,1 Mrd. €), die „Öffentliche Verwaltung, Verteidigung, Sozialversicherung“ (+5,7% auf 65,5 Mrd. €) und der Bereich „Finanz- und Versicherungsdienstleistungen“ (+2,8% auf 6,6 Mrd. €).

Beschränkt man die Analyse auf die sieben Wirtschaftsbereiche mit dem höchsten steuerbaren Umsatz, die gemeinsam 566,0 Mrd. € – das waren 82,4% des Gesamtumsatzes – erwirtschafteten, so liefert der Vergleich der Prozentanteile von steuerfreien respektive steuerpflichtigen Umsätzen und damit im Zusammenhang dem Umsatzsteueraufkommen (vgl. Tabelle 3b) interessante Aufschlüsse. Da der Handel als umsatzstärkste Branche 40% des steuerpflichtigen, aber nur 14% des steuerfreien Umsatzes auswies, musste er mit 48,7% auch den weitaus größten Teil des Steueraufkommens tragen. Das Gegenstück dazu bildete der zweitstärkste Bereich „Herstellung von Waren“, der bei 41% des steuerfreien nur auf 15% des steuerpflichtigen Umsatzes kam, sodass nur 1,2 Mrd. € oder 4,5% des Umsatzsteueraufkommens zu tragen waren. In den Bereichen „Bau“, „Freiberufliche/technische Dienstleistungen“ sowie „Energie- und Wasserversorgung, Abfallentsorgung“ überwog der steuerpflichtige Umsatz deutlich, sodass auf sie mit 13%, 9% bzw. 6% die nächsthöheren Anteile des Steueraufkommens entfielen. Während sich die Anteile des steuerfreien und des steuerpflichtigen Umsatzes im Bereich „Verkehr und Lagerei“

Tabelle 3b: Umsatzsteueraufkommen 2014 nach Wirtschaftsbereichen

Abschnitte der ÖNACE 2008	Bruttoumsatzsteuer		Erwerbsteuer		Abziehbare Vorsteuer		Darunter Einfuhrumsatzsteuer		Umsatzsteueraufkommen		Umsatzsteueraufkommen im Verhältnis zu ... in %	
	Mrd. €	Anteil in %	Mrd. €	Anteil in %	Mrd. €	Anteil in %	Mrd. €	Anteil in %	Mrd. €	Anteil in %	steuerbarem Umsatz	fiktiver Gesamtsteuer ¹⁾
Land- u. Forstwirtschaft; Fischerei	0,43	0,5	0,03	0,1	-0,38	0,4	-0,00	0,0	0,07	0,3	2,4	16,2
Bergbau; Gewinnung v. Steinen u. Erden	0,27	0,3	0,02	0,1	-0,23	0,3	-0,00	0,1	0,06	0,2	3,4	20,3
Herstellung v. Waren	15,45	16,8	7,43	39,3	-24,18	27,2	-2,47	59,8	1,16	4,5	0,7	5,7
Energie- u. Wasserversorgung; Abwasser- u. Abfallentsorgung	8,52	9,3	0,19	1,0	-7,28	8,2	-0,01	0,3	1,44	5,6	4,2	16,6
Bau	8,49	9,2	0,22	1,2	-5,46	6,1	-0,02	0,4	3,26	12,6	7,6	37,5
Handel; Instandhaltung u. Reparatur v. Kfz	32,43	35,3	10,24	54,1	-31,53	35,5	-1,50	36,3	12,61	48,7	6,0	30,6
Verkehr u. Lagerei	4,84	5,3	0,14	0,8	-4,58	5,2	-0,04	1,0	0,44	1,7	1,5	8,9
Beherbergung u. Gastronomie	2,40	2,6	0,05	0,3	-1,83	2,1	-0,00	0,1	0,63	2,4	3,5	25,7
Information u. Kommunikation	3,40	3,7	0,12	0,6	-2,13	2,4	-0,01	0,3	1,40	5,4	7,9	39,8
Finanz- u. Versicherungsdienstleistungen	1,50	1,6	0,06	0,3	-1,26	1,4	-0,02	0,6	0,32	1,2	4,8	20,6
Grundstücks- u. Wohnungswesen	3,26	3,5	0,03	0,2	-3,16	3,6	-0,00	0,1	0,13	0,5	0,5	3,8
Freiberufliche/technische Dienstleistungen	5,03	5,5	0,16	0,8	-2,90	3,3	-0,03	0,7	2,32	9,0	9,0	44,9
Sonstige wirtschaftliche Dienstleistungen	3,06	3,3	0,10	0,5	-1,87	2,1	-0,01	0,2	1,29	5,0	6,8	41,1
Öffentliche Verwaltung	0,62	0,7	0,05	0,3	-0,73	0,8	-0,00	0,0	-0,06	-0,2	-0,1	-8,3
Erziehung u. Unterricht; Gesundheits- u. Sozialwesen	0,88	1,0	0,04	0,2	-0,56	0,6	-0,00	0,0	0,36	1,4	2,0	39,6
Kunst, Unterhaltung u. Erholung;												
Sonstige Dienstleistungen	1,23	1,3	0,04	0,2	-0,84	0,9	-0,00	0,1	0,44	1,7	3,7	34,8
Unbekannt	0,00	0,0	0,00	0,0	-0,00	0,0	0,00	0,0	0,00	0,0	6,2	65,0
Insgesamt	91,81	100,0	18,91	100,0	-88,90	100,0	-4,13	100,0	25,87	100,0	3,8	24,3

Q: STATISTIK AUSTRIA, Umsatzsteuerstatistik - 1) fiktive Gesamtsteuer = Summe aus Bruttoumsatz-, Erwerb- und Einfuhrumsatzsteuer

mit 3,0% bzw. 4,9% nur wenig unterschieden, sodass sich mit 1,7% des Aufkommens bei 4,2% des Gesamtumsatzes ein Wert in zumindest vergleichbarer Größe ergab, überwog beim Bereich „Öffentliche Verwaltung, Verteidigung, Sozialversicherung“, der 9,5% des gesamten steuerbaren Umsatzes meldete, der steuerfreie Umsatz den steuerpflichtigen um mehr als das Zehnfache, sodass nicht nur der Saldo aus Zahllast und Gutschrift, sondern auch das Umsatzsteueraufkommen als negativer Wert ausgewiesen wurden.

Misst man das Umsatzsteueraufkommen einer Branche (vgl. Tabelle 3b) an ihrer aus Bruttoumsatz-, Erwerb- und Einfuhrumsatzsteuer errechneten fiktiven Gesamtsteuer, so kamen von den sieben umsatzstärksten Bereichen die freiberuflichen/technischen Dienstleistungen (44,9%), der Bau (37,5%) und der Handel (30,6%) auf weit über dem Durchschnitt von 24,3% liegende Werte; der Bereich „Energie- und Wasserversorgung; Abfallbeseitigung“ lag mit 16,6% bereits deutlich darunter. Bei der Herstellung von Waren und im Bereich „Verkehr und Lagerei“, wo vergleichsweise hohe abziehbare Vorsteuern die Regel sind, machte dieser Verhältniswert 5,7% bzw. 8,9% aus; in der öffentlichen Verwal-

tung wurde aufgrund des negativen Umsatzsteueraufkommens ein ebenfalls negativer – also nicht sinnvoll interpretierbarer – Wert erzielt.

Aus Übersicht 5 ist ersichtlich, dass im Bereich der Herstellung von Waren Ausfuhrlieferungen und innergemeinschaftliche Lieferungen insgesamt etwas mehr als die Hälfte (54,8%) des steuerbaren Umsatzes betragen. Der Anteil des Exports am steuerbaren Umsatz differierte in den einzelnen Bereichen der Sachgütererzeugung jedoch stark. Er bewegte sich zwischen 13% im Bereich „Reparatur und Installation von Maschinen und Ausrüstungen“ und 84% im Bereich „Herstellung von Leder(waren) und Schuhen“. Etwas mehr als 38% des gesamten Exportumsatzes stammten aus den Bereichen „Maschinenbau“, „Metallerzeugung und -bearbeitung“ sowie „Herstellung von Kraftwagen und Kraftwagenteilen“. Zu den Bereichen mit einem sehr geringen Anteil am Gesamt-Export zählten neben der „Reparatur und Installation von Maschinen und Ausrüstungen“ (0,5%) die „Herstellung von Bekleidung“, „von Leder(waren) und Schuhen“, „von Möbeln“ sowie die „Herstellung von Druckerzeugnissen, Vervielfältigung von bespielten Datenträgern“ mit jeweils unter 1%.

Übersicht 5: Herstellung von Waren: Exporte 2014

Abteilungen der ÖNACE 2008	Exporte		
	in Mio. €	in % des steuerbaren Umsatzes	in % der Summe der Exporte
Herstellung von Waren zusammen	87.414	54,8	100,0
10 H.v. Nahrungs- und Futtermitteln	4.856	29,5	5,6
11 Getränkeherstellung	1.734	39,3	2,0
13 H.v. Textilien	946	66,4	1,1
14 H.v. Bekleidung	400	49,0	0,5
15 H.v. Leder(waren) und Schuhen	854	84,0	1,0
16 H.v. Holz-, Flecht-, Korb- und Korkwaren	3.153	42,1	3,6
17 H.v. Papier, Pappe und Waren daraus	4.298	68,3	4,9
18 H.v. Druckerzeugnissen, Vervielfältigung von bespielten Datenträgern	436	21,9	0,5
19 Kokerei und Mineralölverarbeitung	1.581	17,4	1,8
20 H.v. chemischen Erzeugnissen	5.310	63,8	6,1
21 H.v. pharmazeutischen Erzeugnissen	3.518	79,2	4,0
22 H.v. Gummi und Kunststoffwaren	3.876	64,7	4,4
23 H.v. Glas, Keramik, Bearbeitung von Steinen und Erden	1.834	27,5	2,1
24 Metallerzeugung und -bearbeitung	10.373	74,0	11,9
25 H.v. Metallerzeugnissen	6.654	51,7	7,6
26 H.v. EDV-Geräten, elektronischen und optischen Erzeugnissen	3.030	73,2	3,5
27 H.v. elektrischen Ausrüstungen	7.209	68,9	8,2
28 Maschinenbau	13.081	72,5	15,0
29 H.v. Kraftwagen und Kraftwagenteilen	9.997	70,6	11,4
30 Sonstiger Fahrzeugbau	2.003	71,1	2,3
31 H.v. Möbeln	622	21,8	0,7
32 H.v. sonstigen Waren	1.242	52,0	1,4
33 Reparatur und Installation von Maschinen und Ausrüstungen	405	12,5	0,5

Q: STATISTIK AUSTRIA, Umsatzsteuerstatistik.

Übersicht 6: Konzentration der Umsätze nach Wirtschaftsbereichen 2014

Abschnitte der ÖNACE 2008	Steuerpflichtige	Steuerbarer Umsatz in Mio. €	Anteil der ... Prozent umsatzstärksten Unternehmen am Branchen-Umsatz in %		
			1 Prozent	5 Prozent	10 Prozent
Land- u. Forstwirtschaft; Fischerei	19.627	3.065	33,7	56,6	69,2
Bergbau; Gewinnung von Steinen u. Erden	470	1.702	48,8	68,1	79,3
Herstellung von Waren	30.533	159.407	59,6	85,5	92,3
Energie- u. Wasserversorgung; Abwasser- u. Abfallentsorgung	7.554	34.048	85,9	95,0	97,5
Bau	45.206	42.748	42,9	65,6	76,8
Handel; Instandhaltung u. Reparatur von Kfz	99.598	209.649	63,4	81,6	88,7
Verkehr u. Lagerei	20.271	28.816	64,8	83,8	90,8
Beherbergung u. Gastronomie	58.461	17.781	29,1	52,5	65,1
Information u. Kommunikation	25.918	17.581	73,5	87,0	91,7
Finanz- u. Versicherungsdienstleistungen	9.782	6.587	79,7	90,3	93,9
Grundstücks- u. Wohnungswesen	149.081	24.458	57,7	75,7	82,3
Freiberufliche/technische Dienstleistungen	94.871	25.857	43,3	65,7	76,5
Sonstige wirtschaftliche Dienstleistungen	20.185	18.924	58,3	80,5	88,5
Öffentliche Verwaltung	2.680	65.503	93,4	96,9	97,7
Erziehung u. Unterricht; Gesundheits- u. Sozialwesen	42.809	18.439	53,6	68,3	76,3
Kunst, Unterhaltung u. Erholung; Sonstige Dienstleistungen	40.923	12.065	70,6	82,2	87,1
Unbekannt	197	3	-	-	-
Insgesamt	668.166	686.632	71,7	86,2	91,4

Q: STATISTIK AUSTRIA, Umsatzsteuerstatistik.

Eine Konzentrationsanalyse nach Wirtschaftsbereichen (Übersicht 6) soll über die Unternehmenskonzentration – gemessen an der Höhe des steuerbaren Umsatzes – Auskunft geben. Der Grad der Konzentration zeigt, welcher Anteil des Gesamtumsatzes einer Branche auf

die 1%, 5% und 10% der Unternehmen mit den jeweils höchsten Umsätzen entfällt.

Im Wirtschaftsbereich „Öffentliche Verwaltung, Verteidigung, Sozialversicherung“ erwirtschafteten die Unternehmen mit einem höheren Umsatz als der Perzentils-

Übersicht 7: Konzentration der Umsätze ausgewählter Wirtschaftsbereiche 2014

Unterklassen der ÖNACE 2008	Steuerpflichtige	Steuerbarer Umsatz in Mio. €	Anteil der 1 Prozent umsatzstärksten Unternehmen am Branchen-Umsatz in %
Wirtschaftsunterklassen mit der höchsten Konzentration			
47.11-0 Einzelhandel mit Waren verschiedener Art, Hauptrichtung Nahrungs- und Genussmittel, Getränke und Tabakwaren	3.895	20.263	88,8
46.17-0 Handelsvermittlung von Nahrungsmitteln, Getränken und Tabakwaren	407	685	87,9
32.40-0 Herstellung von Spielwaren	114	457	84,8
35.11-0 Elektrizitätserzeugung	2.825	3.597	83,5
47.75-0 Einzelhandel mit kosmetischen Erzeugnissen und Körperpflegemitteln	1.096	1.275	81,3
47.59-2 Einzelhandel mit Wohnmöbeln	1.933	4.520	81,1
47.43-0 Einzelhandel mit Geräten der Unterhaltungselektronik	1.104	1.537	80,0
63.11-0 Datenverarbeitung, Hosting und damit verbundene Tätigkeiten	5.160	2.332	78,8
92.00-1 Wett-, Toto- und Lotteriewesen	261	4.897	76,4
46.18-0 Handelsvermittlung von sonstigen Waren	3.288	1.080	76,3
Wirtschaftsunterklassen mit der geringsten Konzentration			
47.26-0 Einzelhandel mit Tabakwaren	3.013	2.307	5,6
86.21-0 Arztpraxen für Allgemeinmedizin	7.322	1.697	6,4
86.23-0 Zahnarztpraxen	3.571	1.500	6,8
22.21-0 Herstellung von Platten, Folien, Schläuchen und Profilen aus Kunststoffen	100	1.994	7,1
46.73-3 Großhandel mit Flachglas, Anstrichmitteln, Tapeten und Bodenbelägen	143	446	7,4
46.44-0 Großhandel mit keramischen Erzeugnissen, Glaswaren und Reinigungsmitteln	193	514	8,6
47.73-0 Apotheken	1.574	4.033	8,8
55.10-2 Gasthöfe	4.218	1.115	9,2
88.10-0 Soziale Betreuung älterer Menschen und Behinderter	175	633	9,6
87.10-0 Pflegeheime	228	600	9,9
Unterklassen der ÖNACE 2008	Steuerpflichtige	Steuerbarer Umsatz in Mio. €	Anteil der 10 Prozent umsatzstärksten Unternehmen am Branchen-Umsatz in %
Wirtschaftsunterklassen mit der höchsten Konzentration			
92.00-1 Wett-, Toto- und Lotteriewesen	261	4.897	99,1
32.40-0 Herstellung von Spielwaren	114	457	98,3
35.11-0 Elektrizitätserzeugung	2.825	3.597	97,2
46.12-0 Handelsvermittlung von Brennstoffen, Erzen, Metallen und technischen Chemikalien	208	501	96,8
46.17-0 Handelsvermittlung von Nahrungsmitteln, Getränken und Tabakwaren	407	685	96,7
88.99-0 Sonstiges Sozialwesen a.n.g.	2.049	1.788	94,9
47.11-0 Einzelhandel mit Waren verschiedener Art, Hauptrichtung Nahrungs- und Genussmittel, Getränke und Tabakwaren	3.895	20.263	94,6
64.19-0 Kreditinstitute (ohne Spezialkreditinstitute)	697	2.668	94,6
20.42-0 Herstellung von Körperpflegemitteln und Duftstoffen	143	432	94,5
77.11-2 Vermietung von Kraftwagen mit einem Gesamtgewicht von 3,5 t oder weniger	407	724	94,3
Wirtschaftsunterklassen mit der geringsten Konzentration			
47.26-0 Einzelhandel mit Tabakwaren	3.013	2.307	26,4
86.23-0 Zahnarztpraxen	3.571	1.500	27,8
47.73-0 Apotheken	1.574	4.033	28,5
86.21-0 Arztpraxen für Allgemeinmedizin	7.322	1.697	37,2
55.10-2 Gasthöfe	4.218	1.115	38,0
87.10-0 Pflegeheime	228	600	42,2
55.10-3 Pensionen	3.773	454	42,7
75.00-0 Veterinärwesen	2.094	346	43,8
43.34-2 Glaserei	612	281	46,5
96.02-1 Frisörsalons	6.369	776	46,5

Q: STATISTIK AUSTRIA, Umsatzsteuerstatistik.

wert P99 93% des gesamten Branchenumsatzes. Am zweithöchsten war dieser Wert bei der Energie- und Wasserversorgung mit 86%. Die Prozentwerte für die 5% bzw. 10% umsatzstärksten Unternehmen betragen 97% bzw. 98% in der Öffentlichen Verwaltung sowie 95% bzw. 97% bei der Energie- und Wasserversorgung. Die Bereiche „Finanz- und Versicherungsdienstleistungen“ sowie „Information und Kommunikation“ auf den Rängen 3 und 4 wiesen mit 80% und 74% (für die Unternehmen mit einem höheren Umsatz als P99) bereits deutlich geringere Konzentrationen auf.

Die niedrigste Konzentration ließ sich im Bereich „Beherbergung und Gastronomie“ feststellen, wo auf das Hundertstel der Unternehmen mit den stärksten Umsätzen 29% des steuerbaren Umsatzes entfielen, auf die 10% umsatzstärksten Steuerpflichtigen 65%; davor rangierten die Land- und Forstwirtschaft (Vergleichswerte: 34% bzw. 69%) sowie die Baubranche und die freiberuflichen, wissenschaftlichen und technischen Dienstleistungen (je 43% bzw. 77%).

In einer tiefergehenden Analyse der Konzentration (Übersicht 7) auf Ebene der ÖNACE-Unterklassen (d.h. der Klassifikationscode ist 5-stellig) wurden nur jene Wirtschaftszweige berücksichtigt, in denen zumindest 100 Unternehmen einen Gesamtumsatz von 250

Mio. € oder mehr erwirtschaften konnten. Die höchste Konzentration – legt man das umsatzstärkste Prozent der Unternehmen als Maß zugrunde – war im „Einzelhandel mit Waren verschiedener Art (Hauptrichtung Nahrungs- und Genussmittel, Getränke und Tabakwaren)“ mit einem Anteil von 88,8% (am Gesamtumsatz von 20,3 Mrd. €) zu beobachten, wobei die „Handelsvermittlung von Nahrungsmitteln, Getränken und Tabakwaren“ mit einem Wert von 87,9% (von 685 Mio. € Umsatz) auf Rang 2 verwiesen wurde. Auch die „Herstellung von Spielwaren“ (85%) und die „Elektrizitätserzeugung“ (83%) wurden von wenigen „Branchenriesen“ dominiert. Diese vier Bereiche finden sich auch in den Top 10, betrachtet man die Anteile jeweils des Zehntels der Unternehmen mit den höchsten Umsätzen. Während in dieser Rangliste das „Wett-, Toto- und Lotteriewesen“ mit 99,1% die Spitzenposition innehatte, folgten die Bereiche „Herstellung von Spielwaren“ mit 98,3% und die „Elektrizitätserzeugung“ mit 97,2% auf dem zweiten und dem dritten Platz.

Die geringste Konzentration wies der Wirtschaftsbereich „Einzelhandel mit Tabakwaren“ auf, in dem das Prozent der Unternehmen mit den höchsten Umsätzen nur 5,6% des gesamten Umsatzes dieser Branche auf sich vereinigen konnte. Auch die Betrachtung der zehn Prozent der umsatzstärksten Unternehmen zeigte die-

Tabelle 4: Steuerpflichtige 2014 nach Rechtsformen und Wirtschaftstätigkeiten

Abschnitte der ÖNACE 2008	Natürliche Personen		Personengesellschaften und -gemeinschaften		Aktiengesellschaften		Gesellschaften mit beschränkter Haftung		Sonstige Rechtsformen	
	Fälle	Anteil in %	Fälle	Anteil in %	Fälle	Anteil in %	Fälle	Anteil in %	Fälle	Anteil in %
Land- u. Forstwirtschaft; Fischerei	13.983	71,2	4.221	21,5	4	0,0	688	3,5	731	3,7
Bergbau; Gewinnung v. Steinen u. Erden	150	31,9	89	18,9	2	0,4	208	44,3	21	4,5
Herstellung v. Waren	17.037	55,8	2.891	9,5	139	0,5	9.590	31,4	876	2,9
Energie- u. Wasserversorgung; Abwasser- u. Abfallentsorgung	1.886	25,0	1.239	16,4	40	0,5	1.727	22,9	2.662	35,2
Bau	21.928	48,5	9.336	20,7	21	0,0	12.834	28,4	1.087	2,4
Handel; Instandhaltung u. Reparatur v. Kfz	59.625	59,9	8.935	9,0	142	0,1	26.509	26,6	4.387	4,4
Verkehr u. Lagerei	9.834	48,5	2.026	10,0	76	0,4	4.073	20,1	4.262	21,0
Beherbergung u. Gastronomie	40.898	70,0	9.680	16,6	8	0,0	7.366	12,6	509	0,9
Information u. Kommunikation	16.386	63,2	2.225	8,6	64	0,2	6.950	26,8	293	1,1
Finanz- u. Versicherungsdienstleistungen	2.817	28,8	388	4,0	318	3,3	4.457	45,6	1.802	18,4
Grundstücks- u. Wohnungswesen	58.669	39,4	75.299	50,5	117	0,1	14.068	9,4	928	0,6
Freiberufliche/technische Dienstleistungen	65.049	68,6	6.335	6,7	261	0,3	18.819	19,8	4.407	4,6
Sonstige wirtschaftliche Dienstleistungen	12.121	60,0	1.966	9,7	23	0,1	5.086	25,2	989	4,9
Öffentliche Verwaltung	-	-	6	0,2	1	0,0	23	0,9	2.650	98,9
Erziehung u. Unterricht; Gesundheits- u. Sozialwesen	36.923	86,3	2.083	4,9	6	0,0	2.109	4,9	1.688	3,9
Kunst, Unterhaltung u. Erholung; Sonstige Dienstleistungen	31.168	76,2	2.885	7,0	17	0,0	2.873	7,0	3.980	9,7
Unbekannt	197	100,0	-	-	-	-	-	-	-	-
Insgesamt	388.671	58,2	129.604	19,4	1.239	0,2	117.380	17,6	31.272	4,7

Q: STATISTIK AUSTRIA, Umsatzsteuerstatistik.

sen Wirtschaftszweig mit einem von diesen Unternehmen erwirtschafteten Anteil von 26,4% des Gesamtumsatzes als den mit der schwächsten Konzentration. Bei beiden Betrachtungsweisen waren außerdem Zahnarztpraxen (7% bzw. 28%), Apotheken (9% bzw. 28%), Gasthöfe (9% bzw. 38%), Arztpraxen für Allgemeinmedizin (6% bzw. 37%) und Pflegeheime (10% bzw. 42%) unter den jeweils zehn Bereichen mit der geringsten Konzentration.

Tabelle 4 zeigt die Verteilung der Veranlagungsfälle nach Wirtschaftsbereichen und Rechtsformen. Der Anteil der natürlichen Personen (Einzelunternehmen) betrug insgesamt 58,2%, war jedoch in den einzelnen Wirtschaftsbereichen sehr unterschiedlich. Im Bereich „Erziehung, Unterricht, Gesundheits- und Sozialwesen“ betrug er 86%, bei den sonstigen Dienstleistungen sowie Kunst, Unterhaltung und Erholung 76%, in der Land- und Forstwirtschaft 71% sowie bei der Beherbergung und Gastronomie 70%. Im Bereich der Energie- und Wasserversorgung waren jedoch nur 25% der Unternehmen Einzelunternehmen.

Rund jedes fünfte Unternehmen (19,4%) war eine Personengesellschaft oder -gemeinschaft, wobei im Bereich „Grundstücks- und Wohnungswesen“ etwas mehr als die Hälfte der Veranlagungsfälle diese Rechtsform aufwies, was darauf zurückzuführen ist, dass in diesen Bereich auch alle Wohnungseigentumsgemeinschaften fallen. Etwas über dem Durchschnitt lag der Anteil der Personengesellschaften auch in der Land-

und Forstwirtschaft und im Bau, wo der Anteil jeweils etwas Mehr als ein Fünftel betrug.

117.380 Gesellschaften mit beschränkter Haftung (17,6% aller Steuerpflichtigen) verteilten sich anteilmäßig sehr unterschiedlich auf die Wirtschaftsbereiche. Der höchste Anteil war im Bereich „Finanz- und Versicherungsdienstleistungen“ (46%) festzustellen, im Bergbau betrug er 44% (bei einer sehr geringen Gesamtfallzahl von 470 in diesem Bereich). Ebenfalls stark überdurchschnittlich war der Anteil der Gesellschaften mit beschränkter Haftung bei der Herstellung von Waren (31%), im Bau (28%), im Handel, im Bereich „Information und Kommunikation“ (je 27%) und bei den sonstigen wirtschaftlichen Dienstleistungen (25%). Verschwand gering war ihr Anteil (abgesehen natürlich vom Bereich „Öffentliche Verwaltung, Verteidigung, Sozialversicherung“ mit 1%) in der Land- und Forstwirtschaft mit 4% sowie im Bereich „Erziehung, Unterricht, Gesundheits- und Sozialwesen“ mit 5%.

Der Anteil der Aktiengesellschaften betrug österreichweit nur 0,2%. Nur im Wirtschaftsbereich „Finanz- und Versicherungsdienstleistungen“ waren mehr als 3% aller Unternehmen Aktiengesellschaften.

2.4 Rechtsformen

Tabelle 5a bietet einen Überblick über die Erhebungsmerkmale der Umsatzsteuerstatistik nach den

Tabelle 5a: Erhebungsmerkmale der Umsatzsteuerstatistik 2014 nach Rechtsformen

Rechtsformen	Steuerpflichtige			Steuerbarer Umsatz			Davon				Zahlst./Gutschrift (Saldo)	
	Fälle	Anteil in %	2013/14 in %	Mrd. €	Anteil in %	2013/14 in %	steuerfrei		steuerpflichtig		Mrd. €	Anteil in %
							Mrd. €	Anteil in %	Mrd. €	Anteil in %		
Einkommensteuerpflichtige	518.275	77,6	0,1	136,57	19,9	-0,7	24,91	11,5	107,74	24,8	6,32	29,1
Natürliche Personen	388.671	58,2	-0,2	51,03	7,4	-0,3	7,24	3,3	42,46	9,8	2,95	13,6
Personengesellschaften und -gemeinschaften	129.604	19,4	0,7	85,54	12,5	-0,9	17,67	8,1	65,28	15,0	3,37	15,5
Körperschaftsteuerpflichtige	149.891	22,4	4,8	550,06	80,1	1,4	192,34	88,5	326,85	75,2	15,43	70,9
Aktiengesellschaften	1.239	0,2	-5,3	84,20	12,3	-2,0	28,02	12,9	51,18	11,8	0,86	3,9
Gesellschaften mit beschränkter Haftung	117.380	17,6	5,0	350,85	51,1	1,0	87,99	40,5	239,40	55,1	13,87	63,8
Erwerbs- u. Wirtschaftsgenossenschaften	1.814	0,3	-1,5	9,38	1,4	-1,2	0,80	0,4	8,50	2,0	-0,02	-0,1
Versicherungsvereine auf Gegenseitigkeit, Sparkassen	43	0,0	7,5	0,04	0,0	3,8	-	-	0,04	0,0	0,00	0,0
Betriebe gewerblicher Art von Körperschaften öffentlichen Rechts	6.886	1,0	0,5	69,73	10,2	5,5	61,33	28,2	8,27	1,9	-0,00	-0,0
Private Vereine	5.604	0,8	2,1	2,92	0,4	2,9	0,71	0,3	2,20	0,5	0,06	0,3
Sonst. juristische Personen des priv. Rechts	16.925	2,5	7,5	32,94	4,8	7,9	13,48	6,2	17,25	4,0	0,66	3,0
Insgesamt	668.166	100,0	1,1	686,63	100,0	1,0	217,25	100,0	434,60	100,0	21,74	100,0

Q: STATISTIK AUSTRIA, Umsatzsteuerstatistik.

Tabelle 5b: Umsatzsteueraufkommen 2014 nach Rechtsformen

Rechtsformen	Bruttoumsatzsteuer		Erwerbsteuer		Abziehbare Vorsteuer		Darunter Einfuhrumsatzsteuer		Umsatzsteueraufkommen		Umsatzsteueraufkommen im Verhältnis zu ... in %	
	Mrd. €	Anteil in %	Mrd. €	Anteil in %	Mrd. €	Anteil in %	Mrd. €	Anteil in %	Mrd. €	Anteil in %	steuerbarem Umsatz	fiktiver Gesamtsteuer ¹⁾
Einkommensteuerpflichtige	20,32	22,1	3,09	16,3	-17,07	19,2	-0,41	9,9	6,73	26,0	4,9	29,3
Natürliche Personen	7,40	8,1	0,47	2,5	-4,92	5,5	-0,03	0,8	2,98	11,5	5,8	38,1
Personengesellschaften und -gemeinschaften	12,91	14,1	2,62	13,8	-12,15	13,7	-0,38	9,1	3,74	14,5	4,4	24,7
Körperschaftsteuerpflichtige	71,49	77,9	15,83	83,7	-71,83	80,8	-3,72	90,1	19,14	74,0	3,5	22,9
Aktiengesellschaften	13,63	14,8	1,93	10,2	-14,69	16,5	-1,42	34,4	2,28	8,8	2,7	16,1
Gesellschaften mit beschränkter Haftung	51,90	56,5	12,04	63,7	-50,03	56,3	-1,45	35,0	15,32	59,2	4,4	24,5
Erwerbs- u. Wirtschaftsgenossenschaften	1,30	1,4	0,10	0,5	-1,42	1,6	-0,00	0,1	-0,02	-0,1	-0,2	-1,3
Versicherungsvereine auf Gegenseitigkeit, Sparkassen	0,01	0,0	0,00	0,0	-0,01	0,0	-	-	0,00	0,0	0,1	0,5
Betriebe gewerblicher Art von Körperschaften öffentlichen Rechts	1,07	1,2	0,07	0,4	-1,14	1,3	-0,00	0,0	-0,00	-0,0	-0,0	-0,0
Private Vereine	0,30	0,3	0,01	0,0	-0,24	0,3	-0,00	0,0	0,06	0,2	2,2	20,8
Sonst. juristische Personen des priv. Rechts	3,28	3,6	1,68	8,9	-4,30	4,8	-0,85	20,5	1,50	5,8	4,6	36,6
Insgesamt	91,81	100,0	18,91	100,0	-88,90	100,0	-4,13	100,0	25,87	100,0	3,8	24,3

Q: STATISTIK AUSTRIA, Umsatzsteuerstatistik. - 1) fiktive Gesamtsteuer = Summe aus Bruttoumsatz-, Erwerb- und Einfuhrumsatzsteuer

einzelnen Rechtsformen. Bei den Fallzahlen betrug das Verhältnis Einkommensteuerpflichtige zu Körperschaftsteuerpflichtige 78 : 22, beim steuerbaren Umsatz 20 : 80. Hauptverantwortlich dafür waren einerseits die Einzelunternehmen (natürliche Personen), die zwar 58,2% der Steuerpflichtigen umfassten, jedoch nur 7,4% aller Umsätze erwirtschafteten, und andererseits die Aktiengesellschaften, die bei einem Anteil von 0,2% der Fälle 12,3% des steuerbaren Umsatzes aufwiesen. Die Gesellschaften mit beschränkter Haftung erwirtschafteten mit 51,1% knapp mehr als die Hälfte des gesamten steuerbaren Umsatzes, wobei nur jedes sechste Unternehmen dieser Rechtsform zuzuordnen war, und trugen 59,2% des gesamten Umsatzsteueraufkommens (Tabelle 5b).

Reiht man die Rechtsformen nach der Höhe des Verhältniswerts von Umsatzsteueraufkommen zur fiktiven Gesamtsteuer, so lagen die Gesellschaften mit beschränkter Haftung mit 25% hinter den natürlichen Personen (38%) und den sonstigen juristischen Personen des privaten Rechts (37%) sowie gleichauf mit den Personengesellschaften und -gemeinschaften. Die abziehbaren Vorsteuern waren im Verhältnis zur Gesamtsteuer bei diesen Rechtsformen geringer als bei den anderen – die natürlichen Personen konnten nur 63% der fiktiven Gesamtsteuer als Vorsteuer abziehen, die Personengesellschaften und -gemeinschaften und die Gesellschaften mit beschränkter Haftung jeweils etwas über 80%. Nur die sonstigen juristischen Personen des privaten Rechts, bei denen die abzieh-

bare Vorsteuer höher war als die fiktive Gesamtsteuer, störten dieses Bild. Am anderen Ende der Rangliste lagen die Betriebe gewerblicher Art von Körperschaften des öffentlichen Rechts und die Erwerbs- und Wirtschaftsgenossenschaften, bei denen sich eine Guttschrift ergab, die dadurch zustande kam, dass bei diesen beiden Rechtsformen der Anteil der mit 10% besteuerten Umsätze sehr viel höher war als bei den übrigen Rechtsformen (mit Ausnahme der Vereine, bei denen die Vorleistungen im Allgemeinen relativ niedrig sind) und deswegen die zum überwiegenden Teil mit 20% besteuerten Vorleistungen zu einer im Vergleich mit der fiktiven Gesamtsteuer höheren Vorsteuer führten.

Übersicht 8 vergleicht die durchschnittlichen steuerbaren Umsätze der Jahre 2013 und 2014 nach Rechtsformen. Der Durchschnitt der Umsätze sank insgesamt marginal, nämlich um 0,1% oder 711 € auf 1.027.637 €. Bei vier der neun Rechtsformen war ebenfalls ein Rückgang zu beobachten; am stärksten fiel er bei den Gesellschaften mit beschränkter Haftung (-3,8%) und den Versicherungsvereinen auf Gegenseitigkeit, Sparkassen (-3,5%) aus. Auch die Durchschnittsumsätze der Personengesellschaften und -gemeinschaften (-1,6%) und der natürlichen Personen (-0,2) gingen zurück. Im Gegensatz dazu stieg der durchschnittliche Umsatz bei den Betrieben von Körperschaften des öffentlichen Rechts (+5,0%), bei den Aktiengesellschaften (+3,5%), den privaten Vereinen (+0,8%), den sonstigen juristischen Personen des privaten Rechts sowie den Erwerbs- und Wirtschaftsgenossenschaften (je +0,3%).

Übersicht 8: Durchschnittlicher steuerbarer Umsatz

Rechtsformen	2013	2014
	in 1.000 €	
Natürliche Personen	132	131
Personengesellschaften und -gemeinschaften	671	660
Aktiengesellschaften	65.641	67.959
Gesellschaften mit beschränkter Haftung	3.107	2.989
Erwerbs- und Wirtschaftsgenossenschaften	5.155	5.170
Versicherungsvereine auf Gegenseitigkeit, Sparkassen	1.044	1.008
Betriebe gewerbl. Art von Körperschaften öffentlichen Rechts	9.642	10.126
Private Vereine	517	521
Sonstige juristische Personen des privaten Rechts	1.939	1.946
Durchschnittlicher steuerbarer Umsatz insgesamt	1.028	1.028

Q: STATISTIK AUSTRIA, Umsatzsteuerstatistik.

Den höchsten durchschnittlichen steuerbaren Umsatz erreichten die Aktiengesellschaften, deren Wert (68,0 Mio. €) um das 66-fache über dem Gesamtschnitt lag; dahinter erzielten die Betriebe gewerblicher Art von Körperschaften öffentlichen Rechts den zweithöchsten Durchschnittswert (10,1 Mio. €).

Tabelle 6 stellt die Anzahl der Steuerpflichtigen gegliedert nach Rechtsformen und Umsatzstufen dar. Einen steuerbaren Umsatz von 100.000 € und mehr wies insgesamt etwas mehr als ein Drittel aller Steuerpflichtigen (35,3%) aus. Bei den Einkommensteuerpflichtigen übertraf etwas mehr als ein Viertel (28,0%) diese Marke, bei den Körperschaftsteuerpflichtigen Unternehmen waren es hingegen nahezu zwei Drittel (60,4%). 57% aller Körperschaftsteuerpflichtigen fielen in die Stufe zwischen 100.000 € und 10 Mio. €, wobei dieser Anteil bei den Gesellschaften mit beschränkter Haftung besonders hoch war (62,4%). In der obersten Randklasse ab einem steuerbaren Umsatz von mehr als 10 Mio. € fanden sich nur 1,0% aller Steuerpflichtigen, jedoch 26,9%

aller Aktiengesellschaften und 7,5% der Erwerbs- und Wirtschaftsgenossenschaften.

2.5 Regionalgliederung

Bei der Darstellung nach regionalen Gesichtspunkten (vgl. Tabellen 7 und 8) zeigt sich vor allem in der Bundeshauptstadt Wien eine wirtschaftliche Konzentration. Eine der Ursachen dafür ist die regionale Zuordnung der Steuerpflichtigen zum Sitz der Geschäftsleitung. Dadurch kommt es zu einer verzerrten Darstellung der regionalen wirtschaftlichen Konzentration, da Unternehmen, die über verschiedene Standorte verfügen – ein Beispiel dafür sind die Filialen von Einzelhandelsketten –, nur einem Standort zugeordnet werden. So wurden rund 34% aller Umsätze in Wien (bei nur 23% aller Veranlagungsfälle) sowie weitere 29% in Ober- und Niederösterreich zusammen ausgewiesen, da in den genannten Bundesländern die Zentren großer Firmen (u.a. Handelsketten im Bereich des

Tabelle 6: Steuerpflichtige 2014 nach Rechtsformen und Stufen des steuerbaren Umsatzes

Rechtsformen	Unter 30.000 €		30.000 bis unter 100.000 €		100.000 € bis unter 1 Mio. €		1 Mio. € bis unter 10 Mio. €		10 Mio. € und mehr	
	Fälle	Anteil in %	Fälle	Anteil in %	Fälle	Anteil in %	Fälle	Anteil in %	Fälle	Anteil in %
Einkommensteuerpflichtige	220.852	42,6	152.087	29,3	131.239	25,3	13.182	2,5	915	0,2
Natürliche Personen	164.902	42,4	114.709	29,5	102.287	26,3	6.725	1,7	48	0,0
Personengesellschaften und -gemeinschaften	55.950	43,2	37.378	28,8	28.952	22,3	6.457	5,0	867	0,7
Körperschaftsteuerpflichtige	40.166	26,8	19.151	12,8	53.833	35,9	30.971	20,7	5.770	3,8
Aktiengesellschaften	287	23,2	77	6,2	243	19,6	299	24,1	333	26,9
Gesellschaften mit beschränkter Haftung	25.626	21,8	13.725	11,7	45.398	38,7	27.859	23,7	4.772	4,1
Erwerbs- und Wirtschaftsgenossenschaften	404	22,3	382	21,1	683	37,7	209	11,5	136	7,5
Versicherungsvereine auf Gegenseitigkeit, Sparkassen	17	39,5	5	11,6	12	27,9	8	18,6	1	2,3
Betriebe gewerbl. Art von Körperschaften öffentlichen Rechts	2.471	35,9	810	11,8	2.485	36,1	984	14,3	136	2,0
Private Vereine	2.250	40,1	1.507	26,9	1.470	26,2	327	5,8	50	0,9
Sonstige juristische Personen des privaten Rechts	9.111	53,8	2.645	15,6	3.542	20,9	1.285	7,6	342	2,0
Steuerpflichtige insgesamt	261.018	39,1	171.238	25,6	185.072	27,7	44.153	6,6	6.685	1,0

Q: STATISTIK AUSTRIA, Umsatzsteuerstatistik.

Lebensmittelhandels) sowie Banken und Versicherungen angesiedelt sind (Tabelle 7a).

Auch nach Bundesländern kann man das Umsatzsteueraufkommen (Tabelle 7b) bzw. dessen Höhe in Relation zum steuerbaren Umsatz bzw. der fiktiven Gesamtsteuer vergleichen, wobei auffällt, dass Wien (mit 29% des Aufkommens gemessen an der fiktiven Gesamtsteuer) als einziges Bundesland relativ deutlich über dem Wert für ganz Österreich (24%) lag, während Salzburg (25%) und Niederösterreich (24%) diesen nur leicht übertrafen, weil dort die Vorsteuern im Vergleich zur Gesamtsteuer am geringsten waren: In Wien und Niederösterreich betrug dieser Prozentsatz jeweils 79%, in Salzburg 77%; in den anderen Bundesländern lag er durchgängig im Bereich darüber. Der höchste Wert mit 96% fand sich in der Steiermark, wo der Anteil des Umsatzsteueraufkommens an der fiktiven Gesamtsteuer bei etwas unter 20% lag.

Grafik 3 stellt den durchschnittlichen steuerbaren Umsatz nach NUTS-3-Regionen dar. Die höchsten durchschnittlichen steuerbaren Umsätze, die über dem Österreich-Schnitt von 1.027.637 € lagen, fanden sich rund um die Landeshauptstädte Wien, Linz, Salzburg und Graz. Wie in früheren Jahren waren in Niederösterreich die Gegensätze sehr groß. Die Gebiete im Süden und Westen Wiens zählten mit zu den umsatzstärksten (Wiener Umland/Südteil: 1,4 Mio. € und St. Pölten: 1,0 Mio. € Umsatz je Unternehmen), die nördlichen Teile des Bundeslandes hingegen rangierten am Ende der Liste; das Weinviertel verzeichnete mit einem durchschnittlichen steuerbaren Umsatz von 405.000 € den niedrigsten Wert überhaupt; das Schlusslicht des Vorjahres, der Lungau, verzeichnete einen Anstieg von 399.000 € auf 417.000 € durchschnittlichen Umsatz und übernahm damit im Jahr 2014 den vorletzten Platz. Aus der Grafik ist außerdem deutlich zu ersehen, dass die Gebiete mit den niedrigsten Durchschnittswerten haupt-

Tabelle 7a: Haupterhebungsmerkmale der Umsatzsteuerstatistik 2014 nach Bundesländern

Bundesländer	Steuerpflichtige			Steuerbarer Umsatz			Davon				Zahllast/Gutschrift (Saldo)	
							steuerfrei		steuerpflichtig			
	Fälle	Anteil in %	2013/14 in %	Mrd. €	Anteil in %	2013/14 in %	Mrd. €	Anteil in %	Mrd. €	Anteil in %	Mrd. €	Anteil in %
Burgenland	17.351	2,6	1,6	11,46	1,7	5,9	2,58	1,2	8,29	1,9	0,38	1,7
Kärnten	40.399	6,0	0,7	27,66	4,0	-1,5	7,23	3,3	18,92	4,4	0,86	4,0
Niederösterreich	109.158	16,3	1,0	90,92	13,2	0,8	20,58	9,5	67,12	15,4	3,51	16,2
Oberösterreich	90.254	13,5	0,9	110,70	16,1	1,6	37,40	17,2	68,52	15,8	2,99	13,7
Salzburg	53.352	8,0	0,8	53,86	7,8	-1,3	10,12	4,7	42,35	9,7	2,40	11,0
Steiermark	100.409	15,0	2,3	89,49	13,0	2,1	31,03	14,3	53,62	12,3	1,50	6,9
Tirol	70.958	10,6	0,3	42,90	6,2	1,9	13,98	6,4	27,75	6,4	1,12	5,1
Vorarlberg	33.019	4,9	0,8	26,13	3,8	2,3	10,24	4,7	14,91	3,4	0,50	2,3
Wien	153.266	22,9	1,0	233,53	34,0	0,7	84,09	38,7	133,12	30,6	8,48	39,0
Österreich	668.166	100,0	1,1	686,63	100,0	1,0	217,25	100,0	434,60	100,0	21,74	100,0

Q: STATISTIK AUSTRIA, Umsatzsteuerstatistik.

Tabelle 7b: Umsatzsteueraufkommen 2014 nach Bundesländern

Bundesländer	Bruttoumsatzsteuer		Erwerbsteuer		Abziehbare Vorsteuer		Darunter Einfuhrumsatzsteuer		Umsatzsteueraufkommen		Umsatzsteueraufkommen im Verhältnis zu ... in %	
	Mrd. €	Anteil in %	Mrd. €	Anteil in %	Mrd. €	Anteil in %	Mrd. €	Anteil in %	Mrd. €	Anteil in %	steuerbarer Umsatz	fiktiver Gesamtsteuer ¹⁾
Burgenland	1,62	1,8	0,32	1,7	-1,56	1,8	-0,06	1,4	0,43	1,7	3,8	23,0
Kärnten	3,95	4,3	0,75	4,0	-3,83	4,3	-0,15	3,6	1,01	3,9	3,7	22,3
Niederösterreich	13,11	14,3	2,65	14,0	-12,23	13,8	-0,27	6,4	3,78	14,6	4,2	24,4
Oberösterreich	14,06	15,3	3,83	20,3	-14,90	16,8	-0,55	13,3	3,54	13,7	3,2	20,4
Salzburg	8,35	9,1	2,04	10,8	-7,99	9,0	-0,15	3,6	2,55	9,9	4,7	24,9
Steiermark	11,04	12,0	2,91	15,4	-12,45	14,0	-1,04	25,2	2,54	9,8	2,8	19,7
Tirol	5,45	5,9	1,11	5,9	-5,44	6,1	-0,20	4,8	1,32	5,1	3,1	20,7
Vorarlberg	3,11	3,4	0,83	4,4	-3,44	3,9	-0,29	7,0	0,79	3,1	3,0	21,7
Wien	31,12	33,9	4,46	23,6	-27,07	30,5	-1,43	34,6	9,91	38,3	4,2	29,0
Österreich	91,81	100,0	18,91	100,0	-88,90	100,0	-4,13	100,0	25,87	100,0	3,8	24,3

Q: STATISTIK AUSTRIA, Umsatzsteuerstatistik. - 1) fiktive Gesamtsteuer = Summe aus Bruttoumsatz-, Erwerb- und Einfuhrumsatzsteuer

Grafik 3

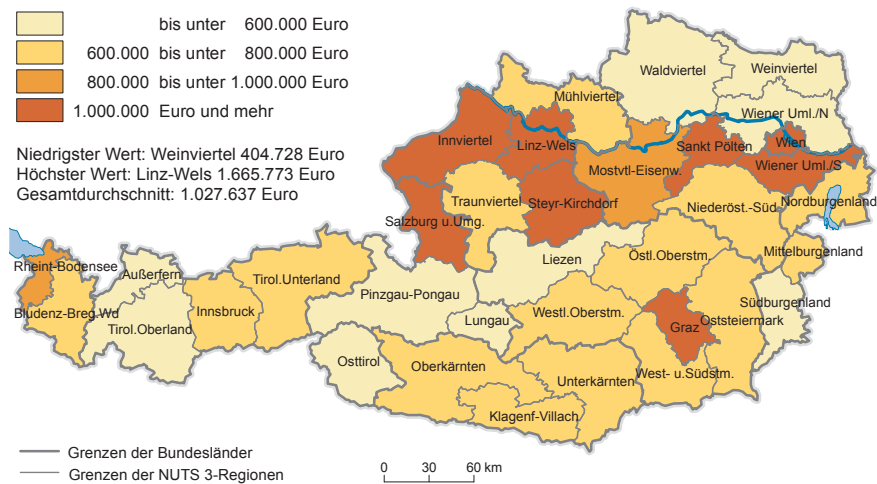
Umsatzsteuer: durchschnittlicher steuerbarer Umsatz je Unternehmen 2014 nach NUTS 3

Q: STATISTIK AUSTRIA, Umsatzsteuerstatistik.

sächlich im Westen des Bundesgebiets (v.a. in den Bundesländern Tirol und Salzburg) zu finden waren.

Tabelle 8 zeigt die Verteilung der Veranlagungsfälle und Umsätze gegliedert nach Wirtschaftsbereichen und Bundesländern. Betrachtet man die umsatzstärksten Wirtschaftsbereiche (ÖNACE 2008), so fallen etliche kleinere regionale Unterschiede ins Auge: Im Bereich „Handel, Instandhaltung und Reparatur von Kfz“ übertraf der Anteil des Bundesland-Umsatzes am gesamtösterreichischen Umsatz den Anteil der Bundesland-Fallzahl an der gesamtösterreichischen Fallzahl in Wien (25% der Umsätze zu 20% der Fälle) und Salzburg (13% zu 7%) relativ deutlich, während vor allem in Tirol (5% zu 8%), in geringerem Maß aber auch in den übrigen Bundesländern mit Ausnahme der Steiermark (die beiden Anteilswerte hielten sich dort mit je knapp über 16% die Waage), das Gegenteil der Fall war. Im Bereich der „Herstellung von Waren“ lag neben Wien (19% zu 11%) nur Oberösterreich (27% zu 20%) mit seinem Umsatzanteil höher als mit dem Prozentsatz der Steuerpflichtigen; vor allem in Niederösterreich mit 13% zu 18%, Kärnten mit 5% zu 8% und Tirol mit 7% zu 10% war es umgekehrt.

2.6 Auf Leistungsempfänger übergegangene Steuerschuld

Die Bruttoumsatzsteuer umfasst neben der Steuer auf die steuerpflichtigen Umsätze sogenannte Hinzurechnungsbeträge. Dabei handelt es sich um die Steuer auf jene Leistungen, bei denen die Steuerschuld auf den Leistungsempfänger übergegangen ist (Tabelle 9).

Aktuell, und zwar seit dem Berichtsjahr 2009, setzen sich diese Hinzurechnungen aus fünf Positionen zusammen:

- Unter der Kennzahl 056 sind seit der Veranlagung 1984 (gemäß § 11 Abs. 12 und 14, § 16 Abs. 2 sowie gemäß Art. 7 Abs. 4) Steuerbeträge anzugeben, die auf einer Rechnung fälschlicherweise gesondert ausgewiesen wurden, weil eine Lieferung oder sonstige Leistung nicht ausgeführt wurde oder der Rechnungsaussteller kein Unternehmer war. Ebenfalls unter KZ 056 fallen Steuerbeträge für eine Lieferung, die fälschlicherweise als steuerfrei behandelt wurde und die der Abnehmer der Lieferung schuldet. Dies erfolgt deshalb, weil der Abnehmer nach § 12 Abs. 1 berechtigt ist, die in einer Rechnung gesondert ausgewiesene Steuer als Vorsteuer abzuziehen.
- Seit 1995 umfasst Kennzahl 057 (gemäß § 19 Abs. 1 zweiter Satz, § 19 Abs. 1c, 1e sowie gemäß Art. 25 Abs. 5) Werklieferungen und sonstige Leistungen, die ausländische Unternehmer erbringen, bestimmte Strom- und Gaslieferungen durch ausländische Unternehmer sowie Lieferungen an inländische Empfänger im Rahmen eines Dreiecksgeschäfts. Unter Werklieferungen fällt beispielsweise die Errichtung eines Gebäudes, sonstige Leistungen umfassen unter anderem Leistungen von Rechtsanwälten, Steuerberatern, Sachverständigen, Dolmetschern, Architekten und auch Reparaturleistungen. Ab 1.7.2010 zählen dazu auch Umsätze aus der Übertragung von Treibhausgasemissionszertifikaten (§ 19 Abs. 1e lit. a), ab 1.1.2012 wurde der Katalog um Umsätze aus

Tabelle 8: Steuerpflichtige und steuerbarer Umsatz 2014 nach Bundesländern und Wirtschaftsbereichen

Abschnitte der ÖNACE 2008	Burgenland	Kärnten	Nieder- österreich	Ober- österreich	Salzburg	Steiermark	Tirol	Vorarlberg	Wien
Veranlagungsfälle: Anteile je Bundesland in %									
Land- u. Forstwirtschaft; Fischerei	5,9	7,3	33,4	16,9	5,0	15,8	8,4	3,8	3,5
Bergbau; Gewinnung v. Steinen u. Erden	3,4	9,6	21,3	16,8	8,5	19,4	10,9	3,8	6,4
Herstellung v. Waren	3,3	7,6	17,9	19,9	7,8	16,2	9,9	6,5	10,9
Energie- u. Wasserversorgung; Abwasser- u. Abfallentsorgung	3,0	7,1	23,6	21,9	7,2	19,7	6,2	8,0	3,4
Bau	3,7	7,1	17,7	14,5	8,0	17,0	9,8	4,6	17,8
Handel; Instandhaltung u. Reparatur v. Kfz	3,2	6,1	19,2	15,6	7,4	16,2	8,3	4,3	19,6
Verkehr u. Lagerei	2,4	4,9	12,2	11,0	7,7	29,6	7,8	3,3	21,1
Beherbergung u. Gastronomie	2,8	8,9	12,6	11,1	11,6	13,9	21,7	4,6	12,9
Information u. Kommunikation	2,2	3,7	17,4	11,3	5,4	11,7	6,1	3,1	39,0
Finanz- u. Versicherungsdienstleistungen	2,4	6,5	14,5	14,4	7,3	11,2	8,2	4,7	30,8
Grundstücks- u. Wohnungswesen	1,6	5,6	13,0	12,9	9,3	13,7	12,2	7,3	24,4
Freiberufliche/technische Dienstleistungen	2,1	5,1	15,4	12,2	6,7	15,4	8,2	3,9	31,0
Sonstige wirtschaftliche Dienstleistungen	2,5	5,2	16,9	11,8	7,8	13,7	9,2	3,5	29,5
Öffentliche Verwaltung	6,9	5,7	23,6	18,5	5,0	21,8	11,0	4,4	3,2
Erziehung u. Unterricht; Gesundheits- u. Sozialwesen	2,3	5,7	17,2	13,0	7,6	12,5	10,6	4,0	27,2
Kunst, Unterhaltung u. Erholung; Sonstige Dienstleistungen	2,7	5,4	17,1	11,6	6,9	12,0	9,0	3,6	31,7
Unbekannt	-	3,0	29,4	4,1	6,1	7,1	18,3	6,6	25,4
Steuerpflichtige insgesamt	2,6	6,0	16,3	13,5	8,0	15,0	10,6	4,9	22,9
Steuerbarer Umsatz: Anteile je Bundesland in %									
Land- u. Forstwirtschaft; Fischerei	7,5	7,8	37,8	14,1	4,5	17,6	4,6	2,5	3,6
Bergbau; Gewinnung v. Steinen u. Erden	1,6	13,4	10,8	12,9	4,4	15,2	6,4	3,2	31,9
Herstellung v. Waren	1,8	4,6	13,0	27,4	5,7	15,6	6,6	6,4	18,8
Energie- u. Wasserversorgung; Abwasser- u. Abfallentsorgung	2,3	5,5	10,6	13,0	3,2	10,3	4,8	2,8	47,5
Bau	2,4	9,6	13,9	19,6	6,5	13,1	8,2	4,5	22,3
Handel; Instandhaltung u. Reparatur v. Kfz	1,7	3,1	18,1	14,8	13,3	16,1	4,8	2,8	25,4
Verkehr u. Lagerei	1,2	2,7	15,8	9,9	8,4	8,9	7,1	5,1	40,7
Beherbergung u. Gastronomie	2,5	6,6	10,9	8,8	12,8	10,2	21,2	5,9	21,1
Information u. Kommunikation	0,5	1,3	5,5	6,6	1,7	4,9	3,0	1,3	75,0
Finanz- u. Versicherungsdienstleistungen	0,6	3,1	3,7	12,5	20,3	12,7	2,6	1,2	43,3
Grundstücks- u. Wohnungswesen	1,5	3,5	9,6	11,8	6,8	9,1	7,0	3,7	47,0
Freiberufliche/technische Dienstleistungen	1,2	3,7	10,3	12,0	5,4	18,6	5,8	3,4	39,6
Sonstige wirtschaftliche Dienstleistungen	1,5	2,9	11,9	14,8	5,7	8,4	5,0	2,5	47,3
Öffentliche Verwaltung	0,7	1,5	4,4	5,3	1,5	4,0	3,4	1,1	78,3
Erziehung u. Unterricht; Gesundheits- u. Sozialwesen	2,4	7,4	10,4	15,9	5,3	15,7	9,5	5,0	28,4
Kunst, Unterhaltung u. Erholung; Sonstige Dienstleistungen	1,4	3,3	13,5	7,2	3,8	7,2	18,4	1,8	43,6
Unbekannt	-	3,0	29,8	3,0	7,6	5,2	17,8	5,4	28,2
Steuerbarer Umsatz insgesamt	1,7	4,0	13,2	16,1	7,8	13,0	6,2	3,8	34,0

Q: STATISTIK AUSTRIA, Umsatzsteuerstatistik.

der Lieferung bestimmter Mobilfunkgeräte und integrierter Schaltkreise, wenn das in der Rechnung ausgewiesene Entgelt mindestens 5.000 € beträgt (§ 19 Abs. 1e lit. b), erweitert.

- Ab dem Veranlagungsjahr 2002 wurde die Kennzahl 048 für die sonstigen Bauleistungen (gemäß § 19 Abs. 1a; siehe Abschnitt „Methodische Hin-

weise“) in den Katalog der Hinzurechnungsbeträge aufgenommen.

- 2006 folgte die Kennzahl 044 für Lieferungen im Rahmen des Sicherungseigentums und des Vorbehaltseigentums sowie bei Umsätzen von Grund-

Tabelle 9: Auf den Leistungsempfänger übergegangene Steuerschuld 1999-2014

Jahr	Hinzurechnungen laut									
	KZ 032 ¹⁾		KZ 044 ²⁾		KZ 048 ³⁾		KZ 056 ⁴⁾		KZ 057 ⁵⁾	
	Fälle	1.000 €	Fälle	1.000 €	Fälle	1.000 €	Fälle	1.000 €	Fälle	1.000 €
1999	-	-	-	-	-	-	6.283	14.775	8.948	871.656
2000	-	-	-	-	-	-	6.020	15.552	10.062	1.051.807
2001	-	-	-	-	-	-	5.562	14.506	11.225	1.138.651
2002	-	-	-	-	8.571	302.686	6.483	15.511	14.032	1.252.762
2003	-	-	-	-	18.974	1.527.857	5.845	56.121	17.543	1.414.998
2004	-	-	-	-	20.954	1.862.270	4.763	25.304	23.430	1.707.761
2005	-	-	-	-	22.194	1.925.200	4.376	22.203	28.958	3.240.498
2006	-	-	51	1.579	23.540	2.073.366	4.112	14.254	34.143	3.852.676
2007	-	-	69	1.258	24.563	2.376.589	4.380	23.843	41.280	4.627.051
2008	-	-	61	974	25.760	2.686.124	4.133	13.259	47.693	5.706.458
2009	1.389	153.170	80	3.434	25.911	2.536.756	4.009	14.387	54.336	5.956.144
2010	1.844	302.340	79	4.441	26.315	2.350.708	3.859	19.097	66.751	6.829.207
2011	2.073	453.703	71	1.012	27.451	2.419.633	3.611	11.282	76.192	8.669.888
2012	2.235	405.818	72	4.387	27.939	2.482.246	3.390	21.134	86.634	10.665.433
2013	2.233	438.606	66	6.194	28.409	2.407.448	3.113	13.667	96.097	10.439.339
2014	18.999	2.164.321	121	8.391	29.786	2.488.864	2.583	11.842	108.943	10.052.663

Q: STATISTIK AUSTRIA, Umsatzsteuerstatistik. - Steuerschuld gemäß: 1) § 19 Abs. 1d (Schrott und Abfallstoffe); 2) § 19 Abs. 1b (Sicherungseigentum, Vorbehaltseigentum und Grundstücke im Zwangsversteigerungsverfahren); 3) § 19 Abs. 1a (Bauleistungen); 4) § 11 Abs. 12 und 14, § 16 Abs. 2 sowie gemäß Art. 7 Abs. 4; 5) § 19 Abs. 1 zweiter Satz, § 19 Abs. 1c, 1e, sowie gemäß Art. 25 Abs. 5.

stücken im Rahmen des Zwangsversteigerungsverfahrens (gemäß § 19 Abs. 1b).

- Im Veranlagungsjahr 2009 vervollständigte die Kennzahl 032 für Lieferungen und bestimmte sonstige Leistungen im Zusammenhang mit Schrott und Abfallstoffen (gemäß § 19 Abs. 1d) die Liste der Hinzurechnungen.

Die Gesamtsumme der Hinzurechnungsbeträge stieg seit 1999, mit damals erst zwei Positionen (KZ 056 und KZ 057), auf mehr als das Sechzehnfache von 886 Mio. € auf 14,7 Mrd. € im aktuellen Berichtsjahr. Fall- und betragsmäßig dominierten seit dem Jahr 2005 die unter KZ 057 fallenden Steuerbeträge (Werk-, Strom- und Gaslieferungen). 2014 wiesen unter dieser Kennzahl etwas weniger als 109.000 Steuerpflichtige 10,1 Mrd. € (das entspricht einem Minus von 3,7% gegenüber dem Jahr 2013) aus, wobei die Empfänger von Strom- und Gaslieferungen – d.s. große Unternehmen des Energiesektors, die in Österreich zumindest eine Betriebsstätte haben – für die größten Beträge verantwortlich waren. An zweiter Stelle rangierten, wie beinahe immer seit ihrer Einführung, die Bauleistungen (KZ 048), und das trotz leichter Rückgänge in den letzten Jahren gegenüber dem Jahr 2008. Beinahe 30.000 Veranlagungsfälle wiesen 2,5 Mrd. € an Steuerschuld für Bauleistungen aus. Die unter der seit 2009 neuen Kennzahl 032 gemeldeten Schrottlieferungen verzeichneten einen Anstieg auf beinahe das Fünffache, d.s. 2,2 Mrd. €, was mit dem Anstieg der Reverse Charge-Umsätze aufgrund der oben erwähnten Umsatzsteuerbetrugsbekämpfungsverordnung zusammenhängt. Die Zahl der diese Schrottlieferungen meldenden Unter-

nehmen stieg von 2.200 auf 19.000. Die Kennzahlen 056 und 044 fielen mit 12 Mio. € respektive 8 Mio. € kaum ins Gewicht, wobei KZ 056 gegenüber 2013 mit -13% einen Rückgang, KZ 044 mit +35% einen großen Zuwachs verzeichnete.

Betrachtet man in Tabelle 10 die Hinzurechnungsbeträge nach Wirtschaftsabschnitten, so findet man anschauliche Erklärungen dafür, welche Unternehmen aus welchen Gründen diese Beträge in ihrer Umsatzsteuererklärung angeben. Insgesamt die höchsten Hinzurechnungsbeträge fielen im Jahr 2014 im Bereich der „Energie- und Wasserversorgung; Abwasser- und Abfallentsorgung“ an. Das waren 4,6 Mrd. €, die von nur 1.276 Unternehmen getragen wurden, was beinahe zur Gänze an den Strom- und Gaslieferungen lag. Im Bereich „Herstellung von Waren“ trugen 13.343 Unternehmen 3,3 Mrd. € zur Steuerschuld bei, auf die 21.205 Unternehmen des „Bauwesens“ mit Hinzurechnungsbeträgen kamen 2,1 Mrd. €.

Die 10,1 Mrd. € unter KZ 057 (Werk-, Strom- und Gaslieferungen, Dreiecksgeschäfte) wurden im Berichtsjahr hauptsächlich von Unternehmen der Branchen „Energie-, Wasserversorgung und Abfallentsorgung“ (34%), „Herstellung von Waren“ (25%), „Handel“ (14%) sowie „Verkehr und Lagerei“ (11%) getragen. Trotz des hohen Anteils von 34% an der Gesamtsumme machten die Unternehmen aus dem Bereich Energiewirtschaft nur 1% (d.s. 951 Fälle) aller unter KZ 057 meldenden Unternehmen aus. Dagegen hatte der Bereich „Handel“ einen fallmäßigen Anteil von 23%, der Bereich „Freiberufliche, wissenschaftliche und technische Dienstleistungen“ 17%.

Tabelle 10: Auf den Leistungsempfänger übergegangene Steuerschuld 2014 nach Wirtschaftstätigkeiten

Wirtschaftsabschnitte der Leistungsempfänger (ÖNACE 2008)	Hinzurechnungen laut									
	KZ 032 ¹⁾		KZ 044 ²⁾		KZ 048 ³⁾		KZ 056 ⁴⁾		KZ 057 ⁵⁾	
	Fälle	1.000 €	Fälle	1.000 €	Fälle	1.000 €	Fälle	1.000 €	Fälle	1.000 €
Land- u. Forstwirtschaft; Fischerei	264	212	2	0	90	700	304	212	1.338	4.741
Bergbau; Gewinnung v. Steinen u. Erden	75	13.500	1	0	66	1.531	3	1	124	38.418
Herstellung v. Waren	5.647	639.972	17	7.500	4.023	211.553	60	477	9.543	2.467.424
Energie- u. Wasserversorgung; Abwasser- u. Abfallentsorgung	493	1.111.387	2	0	245	15.800	21	54	951	3.428.200
Bau	5.829	47.111	31	349	17.487	1.917.813	120	2.448	8.021	103.974
Handel; Instandhaltung u. Reparatur von Kfz	4.014	322.935	16	22	3.493	99.986	343	3.234	25.559	1.359.499
Verkehr u. Lagerei	381	1.854	1	0	403	6.274	72	687	3.657	1.136.109
Beherbergung u. Gastronomie	241	66	7	1	142	523	212	1.257	12.422	56.990
Information u. Kommunikation	154	2.650	-	-	110	3.122	81	161	8.801	526.144
Finanz- u. Versicherungsdienstleistungen	107	1.010	23	493	77	10.422	78	99	1.721	237.375
Grundstücks- u. Wohnungswesen	213	4.990	4	21	586	39.273	378	1.005	4.685	44.498
Freiberufliche/technische Dienstleistungen	716	11.384	7	1	1.381	111.536	339	917	18.571	421.495
Sonstige wirtschaftliche Dienstleistungen	364	3.669	4	2	1.431	60.522	101	549	4.085	122.040
Öffentliche Verwaltung	142	2.991	-	-	29	1.645	17	117	293	13.322
Erziehung u. Unterricht; Gesundheits- u. Sozialwesen	132	336	4	0	36	140	230	384	3.466	19.694
Kunst, Unterhaltung u. Erholung; Sonstige Dienstleistungen	226	254	2	0	187	8.025	221	239	5.703	72.739
Unbekannt	1	0	-	-	-	-	3	2	3	2
Steuerpflichtige insgesamt	18.999	2.164.321	121	8.391	29.786	2.488.864	2.583	11.842	108.943	10.052.663

Q: STATISTIK AUSTRIA, Umsatzsteuerstatistik. - Steuerschuld gemäß: 1) § 19 Abs. 1d (Schrott und Abfallstoffe); 2) § 19 Abs. 1b (Sicherungseigentum, Vorbehaltseigentum und Grundstücke im Zwangsversteigerungsverfahren); 3) § 19 Abs. 1a (Bauleistungen); 4) § 11 Abs. 12 und 14, § 16 Abs. 2 sowie gemäß Art. 7 Abs. 4; 5) § 19 Abs. 1 zweiter Satz, § 19 Abs. 1c, 1e, sowie gemäß Art. 25 Abs. 5.

Die auf den Leistungsempfänger übergegangene Steuerschuld aus Bauleistungen (KZ 048) wurde zum überwiegenden Teil von Unternehmen des Bauwesens getragen: 17.487 Unternehmen, das waren 59% der Bauleistungen meldenden Unternehmen, schuldeten 1,9 Mrd. € oder 77% der gemeldeten Beträge. 14% der Unternehmen waren zum Bereich „Herstellung von Waren“ zu zählen und schuldeten 8% der Steuer. Weitere 12% der Unternehmen gehörten zum Bereich „Handel“; deren Anteil an den Bauleistungen betrug jedoch lediglich 4%.

Die Schrottlieferungen (KZ 032), die betragsmäßig gegenüber dem Vorjahr um beinahe 400% anstiegen, verteilten sich vor allem auf drei Bereiche: 1,1 Mrd. € (51%) schuldeten die Energie- und Wasserversorgung, wobei sich diese Summe auf nur 493 Unternehmen (3%) verteilte. Im Vorjahr war in dieser Branche KZ 032 bei 220 Unternehmen (10%) besetzt, deren gesamte Steuerschuld aus dieser Position 67 Mio. € (15%) betrug. 640 Mio. € (30%) meldete der Bereich „Herstellung von Waren“, 323 Mio. € (15%) der Handel. Im Bau meldeten zwar 5.829 Unternehmen (31%) Schrottlieferungen, ihr Anteil an der gesamten Steuerschuld betrug jedoch nur 47 Mio. € oder 2,2%. (Die branchen-

spezifischen Vergleichszahlen aus dem Vorjahr: 300 Unternehmen (13%) schuldeten 809.000 € oder 0,2%.)

Bei den Berichtigungen laut KZ 056, deren Gesamtausmaß mit 12 Mio. € relativ gering war, trug der Bereich Handel 27% der Steuerschuld, der Bau 21%. Der Anteil an meldenden Unternehmen war im Bereich „Grundstücks- und Wohnungswesen“ mit 15% am höchsten, dahinter rangierten der Handel sowie die „Freiberuflichen, wissenschaftlichen und technischen Dienstleistungen“ mit jeweils rund 13% und die „Land- und Forstwirtschaft“ mit 12%.

Die 8 Mio. €, die an Steuerschuld für Lieferungen im Rahmen des Sicherungseigentums und des Vorbehaltseigentums sowie bei Umsätzen von Grundstücken im Rahmen des Zwangsversteigerungsverfahrens (KZ 044) anfielen, trug zu 89% der Bereich „Herstellung von Waren“. Die dort ausgewiesenen 7 Mio. € verteilten sich allerdings auf nur 17 Unternehmen. 6% trug der Bereich „Finanz- und Versicherungsdienstleistungen“, weitere 4% der Bau. In dieser Branche gaben mit 31 Unternehmen die meisten (26%) diese Steuerschuld auf ihrer Umsatzsteuererklärung an.

Tabelle 11: Steuerpflichtige und steuerbarer Umsatz 2014 in Relation zu den Bevölkerungszahlen nach NUTS-3-Regionen im Wirtschaftsbereich "Beherbergung und Gastronomie"

NUTS-Einheiten	Bevölkerung am 1.1.2014	Hotels, Gasthöfe und Pensionen				Ferienunterkünfte, Campingplätze, ähnliche Beherbergungsstätten				Restaurants, Gaststätten, Imbissstuben, Cafes, Eisalons u.Ä.				Caterer und Erbringung sonstiger Verpflegungsdienstleistungen, Ausschank von Getränken			
		Fälle	Umsatz in 1.000 €	Fälle je 1.000 EW	Umsatz je EW in €	Fälle	Umsatz in 1.000 €	Fälle je 1.000 EW	Umsatz je EW in €	Fälle	Umsatz in 1.000 €	Fälle je 1.000 EW	Umsatz je EW in €	Fälle	Umsatz in 1.000 €	Fälle je 1.000 EW	Umsatz je EW in €
Mittelburgenland	37.534	26	12.347	0,7	329,0	9	640	0,2	17,0	127	19.418	3,4	517,3	23	3.850	0,6	102,6
Nordburgenland	152.539	188	91.024	1,2	596,7	37	7.014	0,2	46,0	550	124.330	3,6	815,1	84	10.855	0,6	71,2
Südburgenland	97.343	115	101.318	1,2	1.040,8	18	2.118	0,2	21,8	403	63.447	4,1	651,8	47	6.527	0,5	67,1
Burgenland	287.416	329	204.690	1,1	712,2	64	9.771	0,2	34,0	1.080	207.195	3,8	720,9	154	21.232	0,5	73,9
Mostviertel-Eisenwurzen	241.727	204	63.286	0,8	261,8	29	1.034	0,1	4,3	747	227.144	3,1	939,7	71	11.880	0,3	49,1
Niederösterreich-Süd	254.011	234	97.549	0,9	384,0	159	7.068	0,6	27,8	880	130.207	3,5	512,6	85	9.458	0,3	37,2
Sankt Pölten	149.510	70	23.677	0,5	158,4	18	3.189	0,1	21,3	514	105.695	3,4	706,9	74	10.683	0,5	71,5
Waldviertel	218.249	229	119.464	1,0	547,4	78	3.712	0,4	17,0	789	135.438	3,6	620,6	80	22.764	0,4	104,3
Weinviertel	123.141	37	10.800	0,3	87,7	12	670	0,1	5,4	339	61.168	2,8	496,7	25	3.797	0,2	30,8
Wiener Umland/Nordteil	312.952	124	41.922	0,4	134,0	23	2.700	0,1	8,6	893	199.760	2,9	638,3	111	16.873	0,4	53,9
Wiener Umland/Südteil	325.895	188	67.473	0,6	207,0	35	1.912	0,1	5,9	1.148	511.187	3,5	1.568,6	147	39.072	0,5	119,9
Niederösterreich	1.625.485	1.086	424.172	0,7	261,0	354	20.285	0,2	12,5	5.310	1.370.597	3,3	842,2	593	114.528	0,4	70,5
Wien	1.766.746	528	1.104.333	0,3	625,1	180	104.492	0,1	59,1	6.034	1.892.018	3,4	1.070,9	788	655.710	0,4	371,1
Wien	1.766.746	528	1.104.333	0,3	625,1	180	104.492	0,1	59,1	6.034	1.892.018	3,4	1.070,9	788	655.710	0,4	371,1
Ostösterreich	3.679.647	1.943	1.733.196	0,5	471,0	598	134.549	0,2	36,6	12.424	3.469.811	3,4	943,0	1.535	791.470	0,4	215,1
Klagenfurt-Villach	279.347	675	269.412	2,4	964,4	211	25.591	0,8	91,6	1.249	267.142	4,5	956,3	163	39.075	0,6	139,9
Oberkärnten	125.600	800	269.741	6,4	2.147,6	346	34.377	2,8	273,7	598	96.172	4,8	765,7	54	9.635	0,4	76,7
Unterkärnten	150.934	318	63.641	2,1	421,6	69	3.260	0,5	21,6	651	89.232	4,3	591,2	69	10.408	0,5	69,0
Kärnten	555.881	1.793	602.793	3,2	1.084,4	626	63.229	1,1	113,7	2.498	452.545	4,5	814,1	286	59.118	0,5	106,3
Graz	415.657	186	106.978	0,4	257,4	113	19.664	0,3	47,3	1.442	377.951	3,5	909,3	202	75.073	0,5	180,6
Liezen	78.893	501	191.435	6,4	2.426,5	273	18.256	3,5	231,4	408	88.664	5,2	1.123,9	33	8.610	0,4	109,1
Östliche Obersteiermark	162.626	168	51.954	1,0	319,5	617	20.781	3,8	127,8	658	101.973	4,0	627,0	63	10.273	0,4	63,2
Oststeiermark	266.450	378	218.378	1,4	819,6	94	3.181	0,4	11,9	960	157.855	3,6	592,4	159	19.187	0,6	72,0
West- u. Südsteiermark	189.839	186	60.142	1,0	316,8	26	1.505	0,1	7,9	801	141.659	4,2	746,2	74	12.801	0,4	67,4
Westliche Obersteiermark	101.781	191	59.869	1,9	588,2	141	7.205	1,4	70,8	408	53.623	4,0	526,8	36	6.635	0,4	65,2
Steiermark	1.215.246	1.610	688.756	1,3	566,8	1.264	70.591	1,0	58,1	4.677	921.725	3,8	758,5	567	132.577	0,5	109,1
Südösterreich	1.771.127	3.403	1.291.550	1,9	729,2	1.890	133.819	1,1	75,6	1.715	1.374.270	4,1	775,9	853	191.695	0,5	108,2
Innviertel	276.781	147	46.453	0,5	167,8	31	1.549	0,1	5,6	907	177.974	3,3	643,0	97	28.200	0,4	101,9
Linz-Wels	560.587	149	99.088	0,3	176,8	234	29.431	0,4	52,5	1.689	389.747	3,0	695,2	180	62.774	0,3	112,0
Mühlviertel	204.708	165	83.233	0,8	406,6	23	3.078	0,1	15,0	612	110.878	3,0	541,6	74	16.078	0,4	78,5
Steyr-Kirchdorf	152.309	132	67.474	0,9	443,0	30	4.003	0,2	26,3	489	85.953	3,2	564,3	49	9.321	0,3	61,2
Traunviertel	231.037	380	164.838	1,6	713,5	195	11.581	0,8	50,1	829	162.819	3,6	704,7	73	15.240	0,3	66,0
Oberösterreich	1.425.422	973	461.085	0,7	323,5	513	49.642	0,4	34,8	4.526	927.371	3,2	650,6	473	131.613	0,3	92,3
Lungau	20.450	136	59.070	6,7	2.888,5	112	19.239	5,5	940,8	96	37.176	4,7	1.817,9	9	2.607	0,4	127,5
Pinzgau-Pongau	163.578	1.591	935.109	9,7	5.716,6	1.571	150.750	9,6	921,6	997	244.454	6,1	1.494,4	173	30.970	1,1	189,3
Salzburg u. Umgebung	350.242	514	362.487	1,5	1.035,0	178	35.314	0,5	100,8	1.204	336.403	3,4	960,5	218	61.355	0,6	175,2
Salzburg	534.270	2.241	1.356.666	4,2	2.539,3	1.861	205.303	3,5	384,3	2.297	618.033	4,3	1.156,8	400	94.932	0,7	177,7
Außerfern	31.672	382	191.642	12,1	6.050,8	352	17.707	11,1	559,1	197	33.017	6,2	1.042,5	25	3.081	0,8	97,3
Innsbruck	294.259	684	386.420	2,3	1.313,2	570	49.100	1,9	166,9	1.201	287.093	4,1	975,6	136	32.941	0,5	111,9
Osttirol	48.990	232	91.338	4,7	1.864,4	147	7.760	3,0	158,4	235	43.595	4,8	889,9	15	1.509	0,3	30,8
Tiroler Oberland	101.177	1.509	849.714	14,9	8.398,3	1.522	106.602	15,0	1.053,6	498	149.829	4,9	1.480,9	51	27.664	0,5	273,4
Tiroler Unterland	245.940	1.737	1.012.316	7,1	4.116,1	1.755	97.379	7,1	395,9	1.283	349.498	5,2	1.421,1	147	28.910	0,6	117,5
Tirol	722.038	4.544	2.531.430	6,3	3.506,0	4.346	278.547	6,0	385,8	3.414	863.032	4,7	1.195,3	374	94.105	0,5	130,3
Bludenz-Bregenz Wald	87.974	726	480.231	8,3	5.458,8	336	34.089	3,8	387,5	378	89.567	4,3	1.018,1	49	13.027	0,6	148,1
Rheintal-Bodensee	287.308	151	96.657	0,5	336,4	100	6.133	0,3	21,3	810	256.916	2,8	894,2	128	72.019	0,4	250,7
Vorarlberg	375.282	877	576.889	2,3	1.537,2	436	40.222	1,2	107,2	1.188	346.483	3,2	923,3	177	85.046	0,5	226,6
Westösterreich	3.057.012	8.635	4.926.070	2,8	1.611,4	7.156	573.714	2,3	187,7	11.425	2.754.920	3,7	901,2	1.424	405.695	0,5	132,7
Österreich insgesamt	8.507.786	13.981	7.950.816	1,6	934,5	9.644	842.082	1,1	99,0	31.024	7.599.001	3,6	893,2	3.812	1.388.860	0,4	163,2

Q: STATISTIK AUSTRIA, Umsatzsteuerstatistik. - EW= Einwohner bzw. Einwohnerin.

Grafik 4

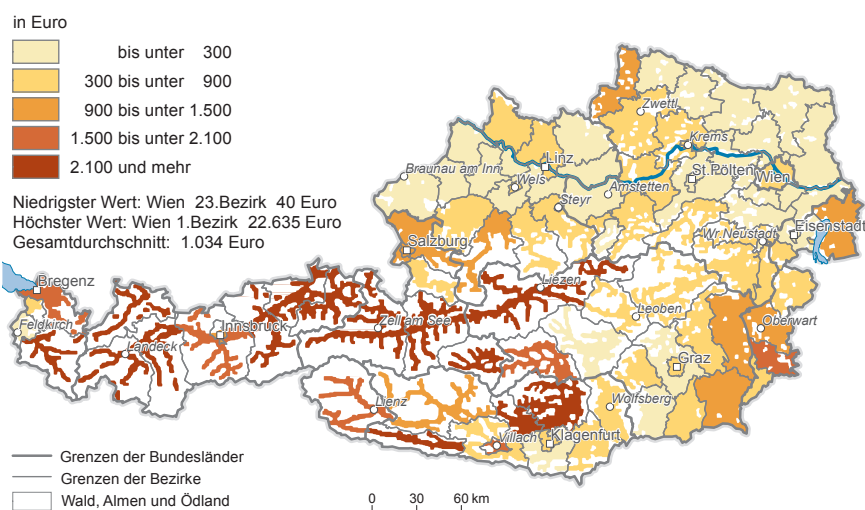
Durchschnittlicher steuerbarer Umsatz 2014 je Einwohner in der Wirtschaftsabteilung "Beherbergung" nach Politischen Bezirken

Q: STATISTIK AUSTRIA, Umsatzsteuerstatistik 2014.

Grafik 5

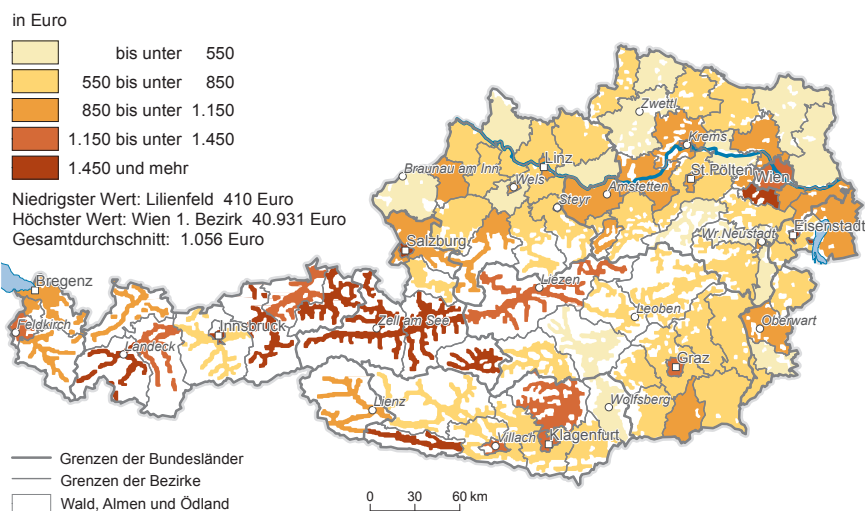
Durchschnittlicher steuerbarer Umsatz 2014 je Einwohner in der Wirtschaftsabteilung "Gastronomie" nach Politischen Bezirken

Q: STATISTIK AUSTRIA, Umsatzsteuerstatistik 2014.

2.7 Durchschnittliche Umsätze ausgewählter Branchen bezogen auf die Bevölkerungszahlen

Im Folgenden werden die Steuerpflichtigen bzw. die steuerbaren Umsätze zweier ausgewählter Branchen in Relation zur Bevölkerung nach NUTS-Einheiten sowie Politischen Bezirken bzw. Wiener Gemeindebezirken gesetzt.

Im Wirtschaftsbereich „Beherbergung und Gastronomie“ (Tabelle 11) zeigten sich große Unterschiede bei

den durchschnittlichen steuerbaren Umsätzen je Einwohner/-in (EW) nach NUTS-3-Regionen.

Während das Weinviertel recht deutlich jeweils die niedrigsten Durchschnittswerte je Einwohner/-in auswies (88 € im Wirtschaftsabschnitt „Hotels, Gasthöfe und Pensionen“; 497 € bei „Restaurants, Gaststätten, u.Ä.“), waren die Ranglistenführenden in den Abschnitten verschiedene: Bei den „Hotels, Gasthöfen und Pensionen“ erzielte das Tiroler Oberland 8.398 € Umsatz je Einwohner/-in (beim Höchstwert von 14,9 Fällen je 1.000 EW), dahinter kamen das Außerfern auf 6.051 €, die Region „Pinzgau-Pongau“ auf 5.717 € und die Region

Tabelle 12: Steuerpflichtige und steuerbarer Umsatz 2014 in Relation zu den Bevölkerungszahlen nach NUTS-3-Regionen in der Wirtschaftsabteilung „Arzt- und Zahnarztpraxen“

NUTS-Einheiten	Bevölkerung am 1.1.2014	Arztpraxen für Allgemeinmedizin				Facharztpraxen				Zahnarztpraxen			
		Fälle	Umsatz in 1.000 €	Fälle je 1.000 EW	Umsatz je EW in €	Fälle	Umsatz in 1.000 €	Fälle je 1.000 EW	Umsatz je EW in €	Fälle	Umsatz in 1.000 €	Fälle je 1.000 EW	Umsatz je EW in €
Mittelburgenland	37.534	30	10.086	0,8	268,7	16	5.046	0,4	134,4	12	4.225	0,3	112,6
Nordburgenland	152.539	113	30.675	0,7	201,1	127	32.119	0,8	210,6	42	19.634	0,3	128,7
Südburgenland	97.343	70	26.957	0,7	276,9	53	16.083	0,5	165,2	35	14.455	0,4	148,5
Burgenland	287.416	213	67.717	0,7	235,6	196	53.248	0,7	185,3	89	38.315	0,3	133,3
Mostviertel-Eisenwurzen	241.727	156	57.638	0,6	238,4	134	44.761	0,6	185,2	76	35.647	0,3	147,5
Niederösterreich-Süd	254.011	223	60.357	0,9	237,6	224	73.920	0,9	291,0	82	33.558	0,3	132,1
Sankt Pölten	149.510	146	34.007	1,0	227,5	170	54.068	1,1	361,6	47	17.953	0,3	120,1
Waldviertel	218.249	210	58.959	1,0	270,1	203	68.404	0,9	313,4	77	31.361	0,4	143,7
Weinviertel	123.141	81	34.331	0,7	278,8	48	16.583	0,4	134,7	29	11.287	0,2	91,7
Wiener Umland-Nord	312.952	327	83.589	1,0	267,1	423	100.859	1,4	322,3	156	63.039	0,5	201,4
Wiener Umland-Süd	325.895	355	63.344	1,1	194,4	474	135.154	1,5	414,7	141	54.857	0,4	168,3
Niederösterreich	1.625.485	1.498	392.226	0,9	241,3	1.676	493.748	1,0	303,8	608	247.702	0,4	152,4
Wien	1.766.746	1.669	222.803	0,9	126,1	2.982	940.747	1,7	532,5	881	348.216	0,5	197,1
Wien	1.766.746	1.669	222.803	0,9	126,1	2.982	940.747	1,7	532,5	881	348.216	0,5	197,1
Ostösterreich	3.679.647	3.380	682.745	0,9	185,5	4.854	1.487.743	1,3	404,3	1.578	634.233	0,4	172,4
Klagenfurt-Villach	279.347	267	53.991	1,0	193,3	391	127.088	1,4	454,9	155	58.434	0,6	209,2
Oberkärnten	125.600	68	23.031	0,5	183,4	55	16.008	0,4	127,5	28	11.910	0,2	94,8
Unterkärnten	150.934	107	32.275	0,7	213,8	82	24.866	0,5	164,7	53	23.540	0,4	156,0
Kärnten	555.881	442	109.297	0,8	196,6	528	167.962	0,9	302,2	236	93.884	0,4	168,9
Graz	415.657	365	67.361	0,9	162,1	794	218.224	1,9	525,0	302	117.514	0,7	282,7
Liezen	78.893	62	22.099	0,8	280,1	47	14.075	0,6	178,4	29	15.380	0,4	194,9
Östliche Obersteiermark	162.626	108	34.621	0,7	212,9	85	31.014	0,5	190,7	40	17.346	0,2	106,7
Oststeiermark	266.450	153	63.410	0,6	238,0	101	43.289	0,4	162,5	50	20.948	0,2	78,6
West- u. Südsteiermark	189.839	125	48.673	0,7	256,4	78	31.219	0,4	164,4	50	21.046	0,3	110,9
Westliche Obersteiermark	101.781	59	22.781	0,6	223,8	46	18.157	0,5	178,4	15	6.213	0,1	61,0
Steiermark	1.215.246	872	258.945	0,7	213,1	1.151	355.977	0,9	292,9	486	198.446	0,4	163,3
Südösterreich	1.771.127	1.314	368.241	0,7	207,9	1.679	523.939	0,9	295,8	722	292.330	0,4	165,1
Innviertel	276.781	169	69.981	0,6	252,8	138	38.388	0,5	138,7	67	31.459	0,2	113,7
Linz-Wels	560.587	449	91.115	0,8	162,5	793	227.625	1,4	406,0	219	104.432	0,4	186,3
Mühlviertel	204.708	149	59.780	0,7	292,0	77	20.932	0,4	102,3	49	23.830	0,2	116,4
Steyr-Kirchdorf	152.309	128	34.761	0,8	228,2	157	35.289	1,0	231,7	49	20.951	0,3	137,6
Traunviertel	231.037	199	45.413	0,9	196,6	182	44.383	0,8	192,1	92	42.262	0,4	182,9
Oberösterreich	1.425.422	1.094	301.049	0,8	211,2	1.347	366.618	0,9	257,2	476	222.934	0,3	156,4
Lungau	20.450	14	5.242	0,7	256,3	17	3.363	0,8	164,4	12	4.811	0,6	235,3
Pinzgau-Pongau	163.578	134	38.939	0,8	238,0	133	39.213	0,8	239,7	62	32.092	0,4	196,2
Salzburg u. Umgebung	350.242	337	58.390	1,0	166,7	511	124.325	1,5	355,0	179	80.268	0,5	229,2
Salzburg	534.270	485	102.571	0,9	192,0	661	166.901	1,2	312,4	253	117.171	0,5	219,3
Außerfern	31.672	27	9.604	0,9	303,2	15	3.414	0,5	107,8	10	3.479	0,3	109,8
Innsbruck	294.259	437	66.225	1,5	225,1	646	211.451	2,2	718,6	205	72.375	0,7	246,0
Osttirol	48.990	49	11.890	1,0	242,7	56	12.880	1,1	262,9	22	9.287	0,4	189,6
Tiroler Oberland	101.177	79	37.419	0,8	369,8	63	33.041	0,6	326,6	37	17.718	0,4	175,1
Tiroler Unterland	245.940	191	55.235	0,8	224,6	228	73.795	0,9	300,1	105	41.734	0,4	169,7
Tirol	722.038	783	180.372	1,1	249,8	1.008	334.582	1,4	463,4	379	144.593	0,5	200,3
Bludenz-Bregenz-Wald	87.974	58	23.743	0,7	269,9	48	19.949	0,5	226,8	28	13.991	0,3	159,0
Rheintal-Bodensee	287.308	208	37.945	0,7	132,1	314	114.700	1,1	399,2	135	74.974	0,5	261,0
Vorarlberg	375.282	266	61.687	0,7	164,4	362	134.649	1,0	358,8	163	88.966	0,4	237,1
Westösterreich	3.057.012	2.628	645.679	0,9	211,2	3.378	1.002.749	1,1	328,0	1.271	573.663	0,4	187,7
Österreich insgesamt	8.507.786	7.322	1.696.666	0,9	199,4	9.911	3.014.432	1,2	354,3	3.571	1.500.226	0,4	176,3

Q: STATISTIK AUSTRIA, Umsatzsteuerstatistik. - EW= Einwohner bzw. Einwohnerin.

„Bludenz-Bregenger Wald“ auf 5.459 €. Neun NUTS-3-Einheiten wiesen bei den „Restaurants, Gaststätten, u.Ä.“ mehr als 1.000 € Umsatz je EW auf: Der Lungau erreichte 1.818 €, das Wiener Umland-Süd 1.569 €, der Pinzgau-Pongau 1.494 €, das Tiroler Oberland 1.481 €, das Tiroler Unterland 1.421 €, der Bezirk Liezen 1.124 €, das Außerfern 1.042 € und die Region „Bludenz-Bregenger Wald“ 1.018 €; gegenüber dem Vorjahr neu in dieser Umsatzstufe war Wien mit 1.071 € auf Platz 7, während die Stadt Innsbruck mit einem Rückgang von 1.037 € auf 976 € aus dieser Kategorie fiel.

Die Betrachtung der durchschnittlichen steuerbaren Umsätze je Einwohner/-in nach Politischen Bezirken ergibt für die beiden Wirtschaftsabteilungen „Beherbergung“ bzw. „Gastronomie“ ein noch differenzierteres Bild (siehe dazu Grafiken 4 und 5).

Hinter dem 1. Wiener Gemeindebezirk (mit 22.635 € je EW) folgten in der Branche „Beherbergung“ zunächst Tiroler und Salzburger Bezirke, wobei Landeck mit 13.238 € einen fast doppelt so hohen Wert erreichte wie der drittplatzierte Bezirk Zell/See (6.802 €; Bundesland-Spitze in Salzburg). Auf Rang 9 erzielte Bludenz 5.270 €, die Top 15 komplettierten neben drei Kärntner Bezirken (Bundesland-Spitze: Hermagor mit 4.321 € auf Rang 10) Tamsweg, der 7. Wiener Gemeindebezirk (Neubau) und Liezen, das wie im Vorjahr auch 2014 mit 2.658 € die Spitze der Steiermark bildete. Hinter weiteren Tiroler Bezirken sowie Bregenz und Murau rangierte der bestplatzierte burgenländische Bezirk, Güssing, mit 1.559 € auf Rang 21. Den besten Wert unter den niederösterreichischen Bezirken erzielte Gmünd (mit 1.215 € auf Rang 27), Gmunden (Oberösterreich) lag mit 1.060 € auf Rang 35. Am Ende der Liste waren mit jeweils weniger als 100 € Umsatz je EW die Wiener Bezirke 21, 14, 11, 18 und 23 (geringster durchschnittlicher steuerbarer Umsatz je EW mit 40 €) sowie

Mistelbach, Wiener Neustadt (Stadt) und Wels-Land zu finden.

Wie in der „Beherbergung“ führte der 1. Wiener Gemeindebezirk auch die Bezirksrangliste in der „Gastronomie“ an. Der relative Abstand zum zweiten Rang war allerdings noch deutlicher: Der durchschnittliche steuerbare Umsatz war im 1. Bezirk mit 40.931 € je EW über neunmal so hoch wie in Wien 6 (4.284 €). Acht weitere Bezirke, nämlich Wien 7 und 8 sowie Rust (Stadt), Mödling, Eisenstadt (Stadt), Landeck, Hermagor und Kitzbühel, erreichten einen Durchschnitt von über 2.000 €. Die Bestwerte in den übrigen Bundesländern erreichten Tamsweg (1.945 € bedeuteten Rang 11), Feldkirch (1.357 €; 23.) sowie die Landeshauptstadt Graz (1.282 €; 25.) und Ried im Innkreis (999 €; 44.), das Linz um 20 € übertraf und damit die Spitze in OÖ übernahm. Mit lediglich 356 € durchschnittlichem Umsatz lag Wolfsberg am Ende der Rangliste, geschlagen von Güssing, Wiener Neustadt (Land) und Lilienfeld, das mit einem Umsatz von 410 € pro Kopf der Bevölkerung den letzten Platz vom Vorjahr abgeben konnte.

Die Wirtschaftsabteilung „Arzt- und Zahnarztpraxen“ (Tabelle 12) gliedert sich in die Wirtschaftsgruppen „Arztpraxen für Allgemeinmedizin“, „Facharztpraxen“ und „Zahnarztpraxen“, deren steuerbare Umsätze bezogen auf die Einwohnerzahlen bei regionaler Betrachtung bei Weitem nicht so inhomogen waren wie im Bereich „Beherbergung und Gastronomie“. Bei den Arztpraxen für Allgemeinmedizin schwankten die durchschnittlichen Pro-Kopf-Umsätze zwischen 126 € (Wien) und 370 € (Tiroler Oberland), bei den Zahnarztpraxen zwischen 61 € (Westliche Obersteiermark) und 283 € in Graz. Etwas größer war die Schwankungsbreite bei den Facharztpraxen; sie reichte von 102 € (Mühlviertel) bis 719 € in der NUTS-3-Region Innsbruck, die hier deutlich vor Wien (532 €) und Graz (525 €) lag. Diese

Tabelle 13: Personen mit Einkommensteuerbescheid für 2014, die nicht in den Umsatzsteuerdaten zu finden sind

Bundesländer	Arztpraxen für Allgemeinmedizin		Facharztpraxen		Zahnarztpraxen	
	Fälle	Umsatzerlöse in 1.000 €	Fälle	Umsatzerlöse in 1.000 €	Fälle	Umsatzerlöse in 1.000 €
Burgenland	150	5.255	107	9.669	29	5.672
Kärnten	233	11.135	211	17.195	46	10.974
Niederösterreich	1.057	34.353	596	32.907	89	19.200
Oberösterreich	835	26.965	1.038	35.747	78	21.337
Salzburg	410	11.655	358	15.228	28	5.360
Steiermark	384	20.036	479	26.021	112	25.145
Tirol	481	15.082	328	12.131	32	3.784
Vorarlberg	289	11.612	153	9.136	11	1.661
Wien	1.509	48.271	958	48.134	187	22.937
Ausland	6	85	1	6	1	22
Österreich	5.354	184.449	4.229	206.175	613	116.092

Q: STATISTIK AUSTRIA, Umsatzsteuerstatistik.

Tendenz – dass die durchschnittlichen Umsätze je EW in den Ballungsräumen höher waren – war sowohl bei den Facharztpraxen als auch bei den Zahnarztpraxen zu beobachten, bei den Arztpraxen für Allgemeinmedizin war allerdings genau das Gegenteil der Fall.

Tabelle 13 zeigt allerdings, dass die Werte aus Tabelle 12 einer Ergänzung bedürfen. Bei einem Abgleich aller zur Datenmasse der Einkommensteuerstatistik des Jahres 2014 gehörenden Ärzte und Ärztinnen¹⁸⁾ mit den zur Masse der Umsatzsteuerstatistik gehörenden zeigt sich, dass 10.196 davon (genauer: Ärzte und Ärztinnen, die lt. Einkommensteuerdaten Umsatzerlöse auswiesen) keine Umsatzsteuererklärung für das Jahr 2014 abgegeben haben. Über sieben Zehntel dieser Personen waren dazu aufgrund niedriger Umsätze auch nicht verpflichtet (die Summe der Umsatzerlöse dieser

Teilmenge betrug knapp 70 Mio. €); der Rest, die zu einer Abgabe einer Umsatzsteuererklärung eigentlich Verpflichteten, wurde davon entbunden, weil sie ausschließlich steuerfreie Umsätze gemeldet hatten, die zu keiner Steuer geführt hätten und daher für die Finanzverwaltung nicht relevant waren. Insgesamt erklärten diese 10.196 (7 mehr als im Vorjahr) Ärzte und Ärztinnen Umsatzerlöse (die Definition dieser Kennzahl auf der Einkommensteuererklärung weicht leicht von der des steuerbaren Umsatzes in der Umsatzsteuerstatistik ab; bei einem Vergleich bei Ärzten und Ärztinnen, die sowohl Einkommen- als auch Umsatzsteuererklärung abgeben, stellt man aber fast 99% Übereinstimmung der beiden Größen fest) in der Höhe von 506,7 Mio. €, d.s. immerhin 8% des Umsatzes, der für die Arztpraxen insgesamt in der Umsatzsteuerstatistik ausgewiesen wurde.

18) D.s. natürliche Personen mit einschlägiger ÖNACE 2008. Vgl. dazu „Statistik der Einkommensteuer 2014“.



Umsatzsteuerstatistik 2014

1.1 Haupterhebungsmerkmale nach Umsatzstufen, Bundesländern, Rechtsformen und Wirtschaftstätigkeiten (ÖNACE 2008)

Zeile	Stufen des steuerbaren Umsatzes in EUR		Bundesländer Rechtsformen Wirtschaftsbereiche (ÖNACE 2008)	Veran- lagungs- fälle	Steuerbarer	Reverse Charge-	Steuerfreier
					Umsatz	Umsatz	Umsatz
					1.000 EUR	1.000 EUR	1.000 EUR
1	bis unter	7.500		104.955	286.168	6.806	63.236
2	7.500 bis unter	22.000		111.456	1.573.168	22.339	348.151
3	22.000 bis unter	50.000		120.261	4.106.447	78.187	561.015
4	50.000 bis unter	100.000		95.584	6.838.292	177.076	468.177
5	100.000 bis unter	300.000		111.372	19.488.740	608.524	1.769.841
6	300.000 bis unter	1 Mio.		73.700	40.061.390	1.593.501	4.966.673
7	1 Mio. bis unter	3 Mio.		30.699	52.049.129	2.815.491	5.133.027
8	3 Mio. bis unter	10 Mio.		13.454	70.158.385	4.130.626	9.997.397
9	10 Mio. bis unter	30 Mio.		4.146	69.367.490	3.432.876	16.053.592
10	30 Mio. bis unter	100 Mio.		1.784	95.452.334	3.661.784	28.967.154
11	100 Mio. und mehr			755	327.250.652	18.258.892	148.922.795
12	Insgesamt			668.166	686.632.195	34.786.103	217.251.058
13	Burgenland			17.351	11.458.397	593.340	2.578.952
14	Kärnten			40.399	27.655.941	1.504.044	7.230.771
15	Niederösterreich			109.158	90.917.297	3.216.134	20.577.371
16	Oberösterreich			90.254	110.695.595	4.772.959	37.400.566
17	Salzburg			53.352	53.855.673	1.391.367	10.116.123
18	Steiermark			100.409	89.486.008	4.833.091	31.033.247
19	Tirol			70.958	42.904.526	1.172.368	13.983.287
20	Vorarlberg			33.019	26.129.531	979.565	10.240.649
21	Wien			153.266	233.529.226	16.323.236	84.090.903
22	Österreich			668.166	686.632.195	34.786.103	217.251.058
23	Natürliche Personen			388.671	51.030.208	1.328.042	7.244.143
24	Personengesellsch. u.-gemeinschaften			129.604	85.543.000	2.590.565	17.669.038
25	Aktiengesellschaften			1.239	84.200.785	4.997.556	28.024.303
26	Gesellschaften mit beschr. Haftung			117.380	350.847.759	23.455.707	87.988.372
27	Erwerbs- und Wirtschaftsgenossensch.			1.814	9.377.564	78.845	795.011
28	Versich. vereine a. Gegens., Sparkassen			43	43.323	7	-
29	Betriebe gew. Art v. Körpersch. öff. Rechts			6.886	69.731.036	123.258	61.334.734
30	Private Vereine			5.604	2.921.967	8.895	712.437
31	Sonst. jurist. Personen d. priv. Rechts			16.925	32.936.553	2.203.228	13.483.018
32	Insgesamt			668.166	686.632.195	34.786.103	217.251.058
33	Land- und Forstwirtschaft; Fischerei			19.627	3.065.159	22.750	186.429
34	Bergbau; Gewinn. v. Steinen u. Erden			470	1.702.389	357.220	241.976
35	Herstellung von Waren			30.533	159.406.649	4.173.934	88.512.331
36	Energie- und Wasserversorgung			7.554	34.048.239	12.098.366	712.237
37	Bau			45.206	42.747.843	8.532.189	1.926.008
38	Handel, Instandhaltung und Reparatur von Kfz			99.598	209.649.152	5.407.686	30.685.958
39	Verkehr und Lagerei			20.271	28.815.566	1.109.400	6.530.893
40	Beherbergung und Gastronomie			58.461	17.780.759	16.540	263.105
41	Information und Kommunikation			25.918	17.581.393	552.125	1.775.967
42	Finanz- und Versicherungsdienstleistungen			9.782	6.586.780	113.136	-
43	Grundstücks- und Wohnungswesen			149.081	24.458.407	82.851	4.889.951
44	Freiberufl., wissenschaftl. u. techn. Dienstleist.			94.871	25.857.146	962.177	1.878.584
45	Sonstige wirtschaftl. Dienstleistungen			20.185	18.923.522	1.187.017	2.738.005
46	Öffentl. Verwaltung, Verteidigung, Sozialvers.			2.680	65.503.136	77.973	60.244.839
47	Erziehung, Unterricht, Gesundheits- u. Sozialw.			42.809	18.438.870	14.170	11.351.962
48	Sonst. Dienstleistungen, Kunst u.a.			41.120	12.067.186	78.568	5.312.812
49	Insgesamt			668.166	686.632.195	34.786.103	217.251.058

Umsatzsteuerstatistik 2014

1.1 Haupterhebungsmerkmale nach Umsatzstufen, Bundesländern, Rechtsformen und Wirtschaftstätigkeiten (ÖNACE 2008)

Steuerpflichtiger Umsatz	Umsatzsteuer (brutto)	Erwerbsteuer	Abziehbare Vorsteuer insgesamt	darunter Einfuhrumsatzsteuer	Zahllast		Gutschrift		Zeile
					Fälle	1.000 EUR	Fälle	1.000 EUR	
1.000 EUR	1.000 EUR	1.000 EUR	1.000 EUR	1.000 EUR	Fälle	1.000 EUR	Fälle	1.000 EUR	
216.126	255.416	39.736	-703.118	-3.646	42.005	53.595	47.123	-468.229	1
1.202.678	235.196	10.780	-299.562	-1.531	64.652	98.311	24.887	-151.859	2
3.467.245	596.563	21.658	-512.708	-2.348	80.457	300.104	25.891	-196.011	3
6.193.039	1.118.515	50.037	-788.585	-4.019	75.253	572.188	17.567	-195.315	4
17.110.375	3.086.158	177.894	-2.174.988	-17.664	91.025	1.515.356	16.641	-429.342	5
33.501.216	6.273.283	461.625	-4.475.750	-53.412	61.358	2.842.446	9.566	-586.978	6
44.100.612	8.430.526	816.816	-6.286.828	-132.630	26.197	3.586.965	4.273	-633.712	7
56.030.361	11.279.159	1.699.370	-9.314.138	-271.480	10.955	4.555.537	2.444	-910.059	8
49.881.021	10.215.902	2.321.288	-9.548.865	-379.073	3.054	4.036.265	1.072	-1.055.545	9
62.823.396	12.857.635	3.573.243	-13.373.619	-523.009	1.191	4.715.979	586	-1.668.018	10
160.068.965	37.459.087	9.741.258	-41.424.310	-2.737.060	470	10.617.645	284	-4.854.349	11
434.595.034	91.807.441	18.913.706	-88.902.471	-4.125.872	456.617	32.894.391	150.334	-11.149.416	12
8.286.105	1.621.172	317.453	-1.560.651	-56.100	12.525	574.517	3.497	-197.860	13
18.921.127	3.948.242	748.632	-3.828.684	-149.575	28.165	1.407.371	8.719	-544.210	14
67.123.792	13.105.650	2.649.569	-12.225.176	-266.000	76.954	4.658.789	21.693	-1.145.518	15
68.522.071	14.062.383	3.834.268	-14.901.418	-547.339	65.013	5.036.872	18.810	-2.049.098	16
42.348.182	8.346.250	2.041.590	-7.987.027	-150.309	35.817	3.111.680	12.633	-713.188	17
53.619.670	11.040.948	2.914.638	-12.446.752	-1.041.741	70.853	4.212.266	22.979	-2.709.242	18
27.748.871	5.452.509	1.111.854	-5.440.268	-196.745	46.458	1.964.001	15.472	-844.367	19
14.909.317	3.110.309	834.417	-3.440.038	-290.383	22.624	1.101.103	7.631	-598.064	20
133.115.898	31.119.978	4.461.285	-27.072.458	-1.427.680	98.208	10.827.793	38.900	-2.347.868	21
434.595.034	91.807.441	18.913.706	-88.902.471	-4.125.872	456.617	32.894.391	150.334	-11.149.416	22
42.458.023	7.404.883	466.570	-4.917.642	-31.466	280.647	3.394.973	55.391	-442.695	23
65.283.397	12.912.612	2.618.552	-12.150.619	-376.070	74.877	4.905.027	48.538	-1.537.874	24
51.178.925	13.627.474	1.929.653	-14.688.080	-1.420.831	714	2.865.717	520	-2.009.051	25
239.403.679	51.902.851	12.039.911	-50.029.473	-1.445.760	80.518	19.316.263	35.777	-5.445.286	26
8.503.708	1.301.054	103.578	-1.424.915	-3.261	1.323	237.553	471	-258.628	27
43.315	7.695	283	-7.940	-	37	3.126	5	-3.089	28
8.273.045	1.069.335	69.123	-1.138.672	-417	3.378	222.497	3.326	-223.438	29
2.200.634	298.681	6.087	-241.752	-358	3.037	109.663	1.981	-46.776	30
17.250.307	3.282.854	1.679.949	-4.303.377	-847.710	12.086	1.839.571	4.325	-1.182.579	31
434.595.034	91.807.441	18.913.706	-88.902.471	-4.125.872	456.617	32.894.391	150.334	-11.149.416	32
2.855.979	426.857	28.107	-382.226	-917	12.189	149.175	6.298	-76.484	33
1.103.193	270.423	16.735	-233.410	-3.905	361	70.882	99	-17.163	34
66.720.384	15.452.351	7.428.779	-24.179.199	-2.467.993	22.794	3.623.804	6.043	-4.929.224	35
21.237.636	8.522.019	189.597	-7.283.006	-13.266	3.751	1.686.345	3.516	-256.798	36
32.289.646	8.490.829	219.477	-5.456.452	-17.610	31.724	3.489.405	11.831	-244.421	37
173.555.507	32.430.723	10.236.745	-31.527.856	-1.497.680	75.958	13.346.214	19.475	-2.237.426	38
21.175.273	4.835.360	144.091	-4.579.869	-41.721	14.513	1.140.797	5.113	-743.363	39
17.501.114	2.396.651	53.527	-1.826.193	-4.138	44.824	819.119	10.442	-195.113	40
15.253.301	3.399.475	120.509	-2.130.460	-11.145	19.519	1.474.144	5.184	-90.282	41
6.473.644	1.496.824	55.927	-1.258.767	-23.392	6.362	465.066	3.340	-172.938	42
19.485.605	3.257.201	33.706	-3.160.011	-3.905	87.891	1.413.224	49.411	-1.290.829	43
23.016.385	5.030.863	157.189	-2.895.811	-27.493	74.742	2.655.784	14.459	-367.627	44
14.998.501	3.056.631	100.182	-1.866.012	-7.407	13.851	1.457.155	4.228	-170.197	45
5.180.324	622.854	49.508	-728.146	-136	969	94.924	1.694	-151.072	46
7.072.738	884.784	37.276	-558.233	-1.390	21.225	440.910	3.216	-77.594	47
6.675.806	1.233.593	42.351	-836.820	-3.774	25.944	567.445	5.985	-128.883	48
434.595.034	91.807.441	18.913.706	-88.902.471	-4.125.872	456.617	32.894.391	150.334	-11.149.416	49

Umsatzsteuerstatistik 2014

1.2 Steuerfreie Umsatz nach Umsatzstufen, Bundesländern, Rechtsformen und Wirtschaftstätigkeiten (ÖNACE 2008)

Zeile	Stufen des steuerbaren Umsatzes in EUR Bundesländer Rechtsformen Wirtschaftsbereiche (ÖNACE 2008)			Steuerfreier Umsatz insgesamt		davon gem. § 6 Abs. 1 Z.1 in Verbindung mit § 7 Ausfuhrlieferungen		davon gem. § 6 Abs. 1 Z.1 in Verbindung mit § 8 Lohnveredlungen	
				Fälle	1.000 EUR	Fälle	1.000 EUR	Fälle	1.000 EUR
1	bis unter	7.500	18.249	63.236	639	1.041	5	8	
2	7.500 bis unter	22.000	28.214	348.151	1.135	4.793	8	21	
3	22.000 bis unter	50.000	24.815	561.015	2.028	15.624	10	117	
4	50.000 bis unter	100.000	14.661	468.177	2.827	33.746	15	218	
5	100.000 bis unter	300.000	23.575	1.769.841	6.249	131.440	24	673	
6	300.000 bis unter	1 Mio.	26.828	4.966.673	8.073	424.261	25	1.167	
7	1 Mio. bis unter	3 Mio.	14.166	5.133.027	5.776	887.267	31	8.703	
8	3 Mio. bis unter	10 Mio.	7.952	9.997.397	3.887	2.012.378	31	5.557	
9	10 Mio. bis unter	30 Mio.	3.090	16.053.592	1.775	3.417.830	14	15.972	
10	30 Mio. bis unter	100 Mio.	1.500	28.967.154	993	6.621.551	7	5.251	
11	100 Mio. und mehr		662	148.922.795	482	23.926.882	7	2.680	
12	Insgesamt		163.712	217.251.058	33.864	37.476.814	177	40.369	
13	Burgenland		4.247	2.578.952	1.025	453.894	6	111	
14	Kärnten		9.054	7.230.771	1.451	1.418.675	5	2.076	
15	Niederösterreich		27.385	20.577.371	5.421	3.604.414	17	478	
16	Oberösterreich		22.329	37.400.566	5.157	8.950.280	27	11.371	
17	Salzburg		13.326	10.116.123	2.686	2.545.784	11	1.259	
18	Steiermark		19.049	31.033.247	3.888	8.025.226	28	10.024	
19	Tirol		19.790	13.983.287	3.184	2.800.691	18	2.334	
20	Vorarlberg		9.271	10.240.649	3.866	3.459.544	32	10.439	
21	Wien		39.261	84.090.093	7.186	6.218.306	33	2.276	
22	Österreich		163.712	217.251.058	33.864	37.476.814	177	40.369	
23	Natürliche Personen		104.388	7.244.143	12.133	348.485	65	3.790	
24	Personengesellsch. u.-gemeinschaften		18.231	17.669.038	4.088	5.490.823	21	11.639	
25	Aktiengesellschaften		457	28.024.303	239	7.158.685	4	2.170	
26	Gesellschaften mit beschr. Haftung		36.470	87.988.372	16.622	21.481.179	81	22.331	
27	Erwerbs- und Wirtschaftsgenossensch.		587	795.011	76	49.248	1	11	
28	Versich. vereine a. Gegens., Sparkassen		-	-	-	-	-	-	
29	Betriebe gew. Art v. Körpersch. öff. Rechts		820	61.334.734	59	8.107	-	-	
30	Private Vereine		1.323	712.437	200	10.813	3	180	
31	Sonst. jurist. Personen d. priv. Rechts		1.436	13.483.018	447	2.929.474	2	248	
32	Insgesamt		163.712	217.251.058	33.864	37.476.814	177	40.369	
33	Land- und Forstwirtschaft; Fischerei		3.146	186.429	533	23.469	2	59	
34	Bergbau; Gewinnng. v. Steinen u. Erden		168	241.976	48	31.557	1	2	
35	Herstellung von Waren		12.459	88.512.331	5.863	27.715.529	72	34.742	
36	Energie- und Wasserversorgung		920	712.237	136	64.976	-	-	
37	Bau		6.128	1.926.008	1.598	163.467	8	961	
38	Handel, Instandhaltung und Reparatur von Kfz		37.221	30.685.958	15.544	8.080.739	46	3.618	
39	Verkehr und Lagerei		3.764	6.530.893	943	383.336	8	131	
40	Beherbergung und Gastronomie		6.740	263.105	1.214	21.204	4	6	
41	Information und Kommunikation		5.089	1.775.967	1.578	138.672	9	148	
42	Finanz- und Versicherungsdienstleistungen		-	-	-	-	-	-	
43	Grundstücks- und Wohnungswesen		21.725	4.889.951	842	54.512	2	18	
44	Freiberufl., wissenschaftl. u. techn. Dienstleist.		15.746	1.878.584	3.013	563.113	12	239	
45	Sonstige wirtschaftl. Dienstleistungen		4.666	2.738.005	787	168.705	5	258	
46	Öffentl. Verwaltung, Verteidigung, Sozialvers.		193	60.244.839	14	2.890	-	-	
47	Erziehung, Unterricht, Gesundheits- u. Sozialw.		32.683	11.351.962	641	27.225	3	143	
48	Sonst. Dienstleistungen, Kunst u.a.		13.064	5.312.812	1.110	37.420	5	43	
49	Insgesamt		163.712	217.251.058	33.864	37.476.814	177	40.369	

Umsatzsteuerstatistik 2014

1.2 Steuerfreie Umsatz nach Umsatzstufen, Bundesländern, Rechtsformen und Wirtschaftstätigkeiten (ÖNACE 2008)

davon gem. § 6 Abs. 1 Z.2-7 und § 23 Abs. 5 Schiff-,Luftfahrt,grenz- überschr. Beförd. u.a.		davon gem. Art 6 Abs. 1 Z.1 innergemein- schaftliche Lieferungen (ohne Fahrzeuge)		davon gem. Art. 6 Abs. 1 Z.1 und 2 inner- gemeinsch. Lieferungen von Fahrzeugen		davon gem. § 6 Abs. 1 Z. 27 Kleinunternehmer		sonstige steuerfreie Umsätze		Zeile
Fälle	1.000 EUR	Fälle	1.000 EUR	Fälle	1.000 EUR	Fälle	1.000 EUR	Fälle	1.000 EUR	
38	92	810	1.492	3	3	13.653	52.651	3.254	7.949	1
126	1.337	1.404	7.394	10	104	20.435	284.626	5.543	49.876	2
258	4.915	2.432	21.599	5	123	11.308	313.863	9.647	204.773	3
259	7.768	3.357	51.715	10	141	14	165	9.186	374.424	4
475	27.756	7.611	229.030	19	302	-	-	11.917	1.380.640	5
545	104.507	10.017	786.493	59	2.829	-	-	12.750	3.647.416	6
432	283.525	8.084	1.878.356	80	5.139	-	-	4.172	2.070.036	7
325	562.904	5.697	4.980.635	91	12.031	-	-	1.732	2.423.891	8
183	1.061.195	2.452	8.938.090	49	19.218	-	-	657	2.601.287	9
101	1.238.034	1.226	16.890.487	23	18.823	-	-	386	4.193.008	10
58	4.246.002	564	50.204.457	14	12.809	-	-	212	70.529.963	11
2.800	7.538.036	43.654	83.989.749	363	71.522	45.410	651.306	59.456	87.483.263	12
52	37.552	1.424	1.348.072	12	247	947	13.858	1.434	725.217	13
83	105.366	2.365	3.825.727	18	1.170	2.655	39.691	3.466	1.838.065	14
436	2.341.633	7.290	10.444.375	47	15.892	7.639	110.598	10.135	4.059.980	15
256	655.377	8.091	21.839.546	84	15.215	4.373	65.110	8.101	5.863.668	16
170	277.201	3.852	5.416.680	47	14.586	3.683	54.324	4.763	1.806.290	17
237	234.586	5.740	18.117.673	26	1.400	4.659	66.909	7.015	4.577.430	18
166	361.720	4.472	5.605.795	61	13.457	7.437	106.183	6.612	5.093.107	19
174	267.332	2.752	5.048.643	27	2.665	2.164	29.504	2.354	1.422.522	20
1.226	3.257.270	7.668	12.343.238	41	6.890	11.853	165.128	15.576	62.096.983	21
2.800	7.538.036	43.654	83.989.749	363	71.522	45.410	651.306	59.456	87.483.263	22
935	81.241	14.347	648.545	90	2.477	39.455	565.222	42.830	5.594.382	23
385	342.985	4.804	10.268.987	54	14.622	5.013	71.711	6.403	1.468.271	24
47	2.596.693	292	16.063.424	4	1.411	-	-	187	2.201.920	25
1.311	3.902.782	22.669	46.972.640	210	52.866	279	4.299	8.300	15.552.275	26
4	12	165	594.675	4	144	14	175	471	150.746	27
-	-	-	-	-	-	-	-	-	-	28
12	17.063	112	9.768	-	-	124	1.365	603	61.298.431	29
12	3.941	239	14.929	-	-	482	8.015	509	674.559	30
94	593.319	1.026	9.416.781	1	1	43	518	153	542.679	31
2.800	7.538.036	43.654	83.989.749	363	71.522	45.410	651.306	59.456	87.483.263	32
20	686	1.018	99.469	3	15	959	12.368	957	50.363	33
3	192	123	208.234	-	-	11	142	35	1.849	34
84	434.210	8.873	59.682.575	16	16.145	1.329	19.222	1.469	609.908	35
7	22.452	289	552.471	3	55	127	1.224	459	71.059	36
33	3.695	2.318	191.886	7	202	1.158	18.858	1.597	1.546.939	37
292	150.285	20.665	21.594.387	284	52.673	4.113	60.435	7.096	743.822	38
915	4.567.681	1.466	587.366	14	780	552	8.710	532	982.890	39
30	82.642	468	14.677	1	0	3.297	54.654	1.891	89.922	40
46	4.293	2.308	214.005	5	71	1.103	13.896	919	1.404.881	41
-	-	-	-	-	-	-	-	-	-	42
560	39.760	249	30.011	4	905	10.616	135.248	9.774	4.629.497	43
209	35.743	3.279	510.252	10	298	4.979	64.529	5.466	704.409	44
497	2.155.792	986	176.737	13	331	1.995	29.896	797	206.287	45
3	605	22	1.109	-	-	5	48	166	60.240.187	46
59	37.883	377	15.364	1	11	6.031	84.635	26.249	11.186.701	47
42	2.117	1.213	111.205	2	37	9.135	147.442	2.049	5.014.549	48
2.800	7.538.036	43.654	83.989.749	363	71.522	45.410	651.306	59.456	87.483.263	49

Umsatzsteuerstatistik 2014

1.3 Steuerpflichtige Umsätze nach Umsatzstufen, Bundesländern, Rechtsformen und Wirtschaftstätigkeiten (ÖNACE 2008)

Zeile	Stufen des steuerbaren Umsatzes in EUR Bundesländer Rechtsformen Wirtschaftsbereiche (ÖNACE 2008)			Steuerpflichtiger Umsatz insgesamt		versteuert mit 20 % gem. § 10 Abs. 1 (Normalsteuersatz)		versteuert mit 10 % gem. § 10 Abs. 2 (ermäßigter Steuersatz)	
				Fälle	1.000 EUR	Fälle	1.000 EUR	Fälle	1.000 EUR
1	bis unter	7.500	60.848	216.126	45.067	125.256	23.418	85.226	
2	7.500 bis unter	22.000	87.706	1.202.678	70.752	680.737	47.210	507.081	
3	22.000 bis unter	50.000	104.673	3.467.245	94.576	2.214.103	54.078	1.232.205	
4	50.000 bis unter	100.000	92.115	6.193.039	87.978	4.396.015	44.249	1.777.131	
5	100.000 bis unter	300.000	106.581	17.110.375	104.177	12.598.094	51.787	4.455.486	
6	300.000 bis unter	1 Mio.	69.839	33.501.216	68.613	25.598.804	34.576	7.837.126	
7	1 Mio. bis unter	3 Mio.	30.113	44.100.612	29.761	33.716.550	14.945	10.342.894	
8	3 Mio. bis unter	10 Mio.	13.228	56.030.361	13.097	43.486.238	6.896	12.520.942	
9	10 Mio. bis unter	30 Mio.	4.081	49.881.021	4.053	39.104.596	2.442	10.771.869	
10	30 Mio. bis unter	100 Mio.	1.766	62.823.396	1.753	48.440.351	1.220	14.382.452	
11	100 Mio. und mehr		746	160.068.965	744	125.750.019	619	34.314.591	
12	Insgesamt		571.696	434.595.034	520.571	336.110.762	281.440	98.227.003	
13	Burgenland		15.136	8.286.105	13.983	6.297.681	6.539	1.958.555	
14	Kärnten		34.667	18.921.127	32.362	14.859.376	17.402	4.060.557	
15	Niederösterreich		93.727	67.123.792	84.661	50.272.586	41.754	16.773.918	
16	Oberösterreich		79.466	68.522.071	74.397	53.391.573	36.968	15.124.324	
17	Salzburg		45.842	42.348.182	41.800	31.879.270	24.800	10.468.030	
18	Steiermark		89.020	53.619.670	78.028	42.817.683	44.228	10.766.238	
19	Tirol		58.900	27.748.871	53.575	18.702.419	35.000	9.039.534	
20	Vorarlberg		28.710	14.909.317	25.800	11.645.058	15.984	3.174.868	
21	Wien		126.228	133.115.898	115.965	106.245.117	58.765	26.860.979	
22	Österreich		571.696	434.595.034	520.571	336.110.762	281.440	98.227.003	
23	Natürliche Personen		322.412	42.458.023	296.695	30.169.359	145.802	12.171.875	
24	Personengesellsch. u.-gemeinschaften		118.860	65.283.397	102.076	48.233.183	84.147	16.979.675	
25	Aktiengesellschaften		1.029	51.178.925	1.015	41.477.211	545	9.690.779	
26	Gesellschaften mit beschr. Haftung		101.673	239.403.679	100.020	195.235.093	34.229	44.122.072	
27	Erwerbs- und Wirtschafts-genossensch.		1.761	8.503.708	1.605	4.220.291	1.250	4.277.361	
28	Versich. vereine a. Gegens., Sparkassen		40	43.315	37	28.489	35	14.757	
29	Betriebe gew. Art v. Körpersch. öff. Rechts		6.020	8.273.045	4.621	1.826.388	5.517	6.442.587	
30	Private Vereine		4.727	2.200.634	4.167	675.446	2.927	1.524.901	
31	Sonst. jurist. Personen d. priv. Rechts		15.174	17.250.307	10.335	14.245.302	6.988	3.002.995	
32	Insgesamt		571.696	434.595.034	520.571	336.110.762	281.440	98.227.003	
33	Land- und Forstwirtschaft; Fischerei		17.615	2.855.979	12.303	1.335.691	10.292	1.384.951	
34	Bergbau; Gewinn. v. Steinen u. Erden		422	1.103.193	415	1.066.523	148	36.651	
35	Herstellung von Waren		27.432	66.720.384	26.929	54.529.618	9.650	12.184.349	
36	Energie- und Wasserversorgung		6.388	21.237.636	4.993	18.419.078	3.262	2.808.268	
37	Bau		40.351	32.289.646	39.123	31.890.489	9.843	386.565	
38	Handel, Instandhaltung und Reparatur von Kfz		88.988	173.555.507	86.831	132.877.360	33.505	40.653.839	
39	Verkehr und Lagerei		18.758	21.175.273	14.087	15.726.910	10.854	5.445.871	
40	Beherbergung und Gastronomie		53.864	17.501.114	50.118	5.859.775	49.006	11.611.754	
41	Information und Kommunikation		22.734	15.253.301	22.394	13.419.408	3.640	1.832.436	
42	Finanz- und Versicherungsdienstleistungen		7.728	6.473.644	7.196	5.991.560	3.259	471.719	
43	Grundstücks- und Wohnungswesen		131.973	19.485.605	108.176	12.183.528	100.740	7.294.931	
44	Freiberufl., wissenschaftl. u. techn. Dienstleist.		83.543	23.016.385	81.788	21.834.240	16.890	1.175.956	
45	Sonstige wirtschaftl. Dienstleistungen		16.656	14.998.501	16.186	13.698.378	4.916	1.298.101	
46	Öffentl. Verwaltung, Verteidigung, Sozialvers.		2.575	5.180.324	2.507	866.128	2.493	4.311.054	
47	Erziehung, Unterricht, Gesundheits- u. Sozialw.		22.262	7.072.738	20.175	1.567.522	10.053	5.502.745	
48	Sonst. Dienstleistungen, Kunst u.a.		30.407	6.675.806	27.350	4.844.553	12.889	1.827.813	
49	Insgesamt		571.696	434.595.034	520.571	336.110.762	281.440	98.227.003	

Umsatzsteuerstatistik 2014

1.3 Steuerpflichtige Umsätze nach Umsatzstufen, Bundesländern, Rechtsformen und Wirtschaftstätigkeiten (ÖNACE 2008)

versteuert mit 12 % gem. § 10 Abs. 3		versteuert mit 19 % gem. § 10 Abs. 4		versteuert mit Zusatzsteuer gem. § 22 Abs. 2		Hinzurechnungen gem. § 11 Abs. 12 u. 14 bzw. § 19 Abs. 2		Steuerschuld gem. § 19 Abs. 1a (Bauleistungen)		Zeile
Fälle	1.000 EUR	Fälle	1.000 EUR	Fälle	1.000 EUR	Fälle	1.000 EUR	Fälle	1.000 EUR	
125	306	92	334	1.782	5.000	8.758	221.256	641	10.407	1
169	904	86	640	1.049	13.316	6.138	46.814	268	1.396	2
315	3.517	139	2.134	569	15.286	10.578	28.218	829	2.104	3
402	8.038	146	4.080	183	7.775	14.590	59.110	1.928	6.066	4
835	40.598	150	12.759	86	3.438	29.434	113.387	6.178	29.937	5
370	40.100	100	23.312	21	1.874	31.878	360.398	9.359	132.248	6
82	16.392	43	24.753	4	22	18.847	646.254	6.387	285.793	7
38	1.631	15	21.540	1	10	9.817	1.325.528	2.890	511.427	8
12	1.132	5	3.424	-	-	3.409	1.317.010	832	522.450	9
8	580	2	13	-	-	1.550	1.731.248	340	454.166	10
9	874	5	3.481	-	-	702	8.876.858	134	532.870	11
2.365	114.072	783	96.471	3.695	46.723	135.701	14.726.080	29.786	2.488.864	12
257	25.218	-	-	387	4.652	3.691	162.322	1.077	48.690	13
61	377	2	20	108	796	7.943	570.184	2.052	249.510	14
1.015	53.277	1	0	1.973	24.011	20.416	1.365.033	5.167	267.792	15
259	4.165	-	-	224	2.006	21.056	1.870.946	5.265	541.439	16
79	628	-	-	36	254	12.819	923.494	2.234	147.618	17
297	22.401	22	464	854	12.884	15.904	1.396.768	4.472	325.926	18
169	1.708	49	4.908	42	302	16.764	806.907	2.911	141.230	19
123	990	703	87.595	23	806	7.779	446.970	1.597	98.783	20
105	5.307	6	3.484	48	1.010	29.329	7.183.457	5.011	667.876	21
2.365	114.072	783	96.471	3.695	46.723	135.701	14.726.080	29.786	2.488.864	22
1.555	56.792	484	30.885	2.605	29.108	57.902	138.343	10.716	61.785	23
564	40.868	164	12.106	1.088	17.565	16.925	1.559.117	4.282	656.447	24
-	-	11	10.935	-	-	830	4.360.877	94	267.719	25
124	13.071	72	33.443	-	-	55.803	8.435.703	14.097	1.453.714	26
6	20	6	6.036	-	-	489	28.111	80	7.970	27
-	-	1	69	-	-	17	508	-	-	28
86	2.822	5	1.237	1	10	946	59.224	49	3.613	29
15	148	5	100	1	40	1.090	11.061	14	25	30
15	351	35	1.659	-	-	1.699	133.137	454	37.590	31
2.365	114.072	783	96.471	3.695	46.723	135.701	14.726.080	29.786	2.488.864	32
1.597	96.679	22	541	3.072	38.117	1.842	5.866	90	700	33
1	2	1	11	1	5	189	53.451	66	1.531	34
81	1.121	25	4.549	63	747	13.343	3.326.925	4.023	211.553	35
18	250	6	10.027	4	13	1.276	4.555.440	245	15.800	36
18	74	43	12.444	11	75	21.205	2.071.694	17.487	1.917.813	37
148	4.464	76	18.637	57	1.207	29.180	1.785.675	3.493	99.986	38
6	8	13	2.417	5	67	4.071	1.144.924	403	6.274	39
231	6.155	251	17.873	365	5.556	12.762	58.837	142	523	40
3	18	5	1.408	4	31	8.940	532.077	110	3.122	41
22	340	15	9.987	6	39	1.882	249.399	77	10.422	42
91	1.276	218	5.330	58	538	5.585	89.787	586	39.273	43
48	1.069	44	4.976	21	143	19.939	545.333	1.381	111.536	44
22	174	24	1.765	12	83	5.176	186.782	1.431	60.522	45
44	2.108	1	1.023	1	10	415	18.074	29	1.645	46
17	237	13	2.209	8	24	3.758	20.555	36	140	47
18	97	26	3.274	7	68	6.138	81.261	187	8.025	48
2.365	114.072	783	96.471	3.695	46.723	135.701	14.726.080	29.786	2.488.864	49

Umsatzsteuerstatistik 2014

1.4 Innergemeinschaftliche Lieferungen nach Umsatzstufen, Bundesländern, Rechtsformen und Wirtschaftstätigkeiten (ÖNACE 2008)

Zeile	Stufen des steuerbaren Umsatzes in EUR Bundesländer Rechtsformen Wirtschaftsbereiche (ÖNACE 2008)			Innergemeinschaftlicher Erwerb insgesamt		Steuerfreier innergemeinschaftlicher Erwerb		steuerpflichtiger Erwerb	
								versteuert mit 20 %	
	Fälle	1.000 EUR	Fälle	1.000 EUR	Fälle	1.000 EUR			
1	bis unter	7.500	9.908	209.426	302	4.028	9.049	191.710	
2	7.500 bis unter	22.000	10.169	58.032	249	2.231	9.438	51.723	
3	22.000 bis unter	50.000	18.950	114.957	384	1.607	17.711	102.500	
4	50.000 bis unter	100.000	26.077	276.680	480	14.075	24.465	236.020	
5	100.000 bis unter	300.000	47.723	945.476	1.060	9.051	45.189	838.624	
6	300.000 bis unter	1 Mio.	44.409	2.449.391	1.426	17.585	42.565	2.175.431	
7	1 Mio. bis unter	3 Mio.	23.459	4.330.752	1.019	25.757	22.853	3.853.698	
8	3 Mio. bis unter	10 Mio.	11.445	8.981.077	650	46.442	11.222	8.055.372	
9	10 Mio. bis unter	30 Mio.	3.731	12.348.968	200	38.843	3.675	10.897.509	
10	30 Mio. bis unter	100 Mio.	1.649	19.428.397	71	208.945	1.628	16.512.563	
11	100 Mio. und mehr		724	51.657.725	18	80.250	723	45.835.054	
12	Insgesamt		198.244	100.800.881	5.859	448.815	188.518	88.750.205	
13	Burgenland		6.178	1.696.394	210	2.033	5.941	1.480.169	
14	Kärnten		12.418	3.957.022	204	22.567	11.890	3.551.448	
15	Niederösterreich		33.840	14.078.777	1.175	148.822	32.384	12.565.729	
16	Oberösterreich		31.358	20.384.091	1.126	84.149	29.962	18.042.734	
17	Salzburg		16.954	10.702.054	414	8.625	16.251	9.722.473	
18	Steiermark		25.841	15.259.949	676	22.895	24.636	13.909.326	
19	Tirol		22.433	6.114.067	441	41.546	21.435	5.045.064	
20	Vorarlberg		11.397	4.409.261	305	3.712	10.472	3.905.265	
21	Wien		37.825	24.199.267	1.308	114.466	35.547	20.527.998	
22	Österreich		198.244	100.800.881	5.859	448.815	188.518	88.750.205	
23	Natürliche Personen		103.847	2.536.297	2.127	29.046	98.016	2.144.649	
24	Personengesellsch. u.-gemeinschaften		22.819	13.956.292	569	11.205	21.634	12.234.444	
25	Aktiengesellschaften		719	10.033.007	25	49.957	704	9.312.465	
26	Gesellschaften mit beschr. Haftung		63.977	64.348.467	2.982	343.178	61.847	56.381.103	
27	Erwerbs- und Wirtschaftsgenossensch.		668	612.857	13	245	638	422.729	
28	Versich. vereine a. Gegens., Sparkassen		24	1.422	-	-	24	1.410	
29	Betriebe gew. Art v. Körpersch. öff. Rechts		2.240	374.411	39	188	2.064	316.428	
30	Private Vereine		1.559	33.935	58	215	1.415	27.146	
31	Sonst. jurist. Personen d. priv. Rechts		2.391	8.904.193	46	14.780	2.176	7.909.831	
32	Insgesamt		198.244	100.800.881	5.859	448.815	188.518	88.750.205	
33	Land- und Forstwirtschaft; Fischerei		4.544	189.287	121	1.190	4.065	92.626	
34	Bergbau; Gewinng. v. Steinen u. Erden		218	83.779	5	7	216	83.580	
35	Herstellung von Waren		19.529	38.659.011	654	18.993	19.129	35.641.103	
36	Energie- und Wasserversorgung		1.588	960.750	51	351	1.501	934.340	
37	Bau		18.506	1.169.428	455	71.248	18.268	1.093.433	
38	Handel, Instandhaltung und Reparatur von Kfz		58.883	55.408.708	1.906	244.869	56.765	47.192.221	
39	Verkehr und Lagerei		4.903	820.981	196	82.844	4.768	701.406	
40	Beherbergung und Gastronomie		19.794	330.057	391	2.202	17.827	200.288	
41	Information und Kommunikation		10.781	623.445	430	3.160	10.306	584.585	
42	Finanz- und Versicherungsdienstleistungen		1.722	293.070	44	8.206	1.621	274.134	
43	Grundstücks- und Wohnungswesen		5.530	174.898	120	2.193	5.173	163.387	
44	Freiberufl., wissenschaftl. u. techn. Dienstleist.		24.799	879.369	744	7.555	22.709	699.836	
45	Sonstige wirtschaftl. Dienstleistungen		6.117	511.234	200	1.628	5.904	491.454	
46	Öffentl. Verwaltung, Verteidigung, Sozialvers.		1.076	263.860	16	35	1.031	230.691	
47	Erziehung, Unterricht, Gesundheits- u. Sozialw.		7.300	211.134	236	2.871	6.728	164.409	
48	Sonst. Dienstleistungen, Kunst u.a.		12.954	221.872	290	1.462	12.507	202.710	
49	Insgesamt		198.244	100.800.881	5.859	448.815	188.518	88.750.205	

Umsatzsteuerstatistik 2014

1.4 Intragemeinschaftliche Lieferungen nach Umsatzstufen, Bundesländern, Rechtsformen und Wirtschaftstätigkeiten (ÖNACE 2008)

steuerpflichtiger Erwerb				Erwerb gem. Art. 3 Abs. 8 2. Satz				Zeile
versteuert mit 10 %		versteuert mit 19 %		der im Staat des Bestimmungsorts besteuert wurde		der im Inland als besteuert gilt		
Fälle	1.000 EUR	Fälle	1.000 EUR	Fälle	1.000 EUR	Fälle	1.000 EUR	
1.910	13.407	25	281	48	188	114	103.187	1
1.495	3.774	58	304	47	80	26	134.609	2
3.163	10.044	122	806	55	576	41	71.970	3
4.950	24.640	139	1.944	64	103	52	76.083	4
10.324	93.473	149	4.328	74	493	92	48.149	5
10.850	246.356	106	10.020	82	383	190	101.334	6
6.906	440.773	46	10.524	44	3.526	198	228.176	7
4.022	875.162	17	4.101	37	1.896	201	485.438	8
1.525	1.406.788	5	5.828	12	46.561	147	537.433	9
861	2.706.425	3	464	7	2.091	106	549.820	10
452	5.742.364	2	56	5	14.235	66	545.611	11
46.458	11.563.205	672	38.656	475	70.132	1.233	2.881.811	12
1.152	214.192	1	0	15	1.030	25	23.781	13
2.678	382.538	6	469	25	17.674	103	155.538	14
6.774	1.364.222	12	3	87	39.833	222	278.678	15
7.354	2.257.203	10	5	80	2.162	183	260.271	16
4.187	970.954	3	2	35	33	75	123.427	17
5.281	1.327.725	5	3	53	469	167	631.843	18
6.105	1.026.401	45	1.057	33	303	79	55.431	19
3.474	463.227	577	37.057	21	53	32	70.246	20
9.453	3.556.744	13	60	126	8.575	347	1.282.597	21
46.458	11.563.205	672	38.656	475	70.132	1.233	2.881.811	22
21.751	347.265	434	15.337	267	762	148	14.174	23
6.450	1.703.994	126	6.649	37	1.222	84	102.781	24
371	669.461	5	1.125	4	14.362	38	189.361	25
15.538	7.610.052	80	14.135	146	53.594	878	2.072.451	26
242	189.389	4	494	2	0	3	375	27
11	12	1	0	-	-	-	-	28
1.105	57.153	9	641	2	6	3	6	29
600	6.570	4	3	11	3	-	-	30
390	979.309	9	272	6	184	79	502.663	31
46.458	11.563.205	672	38.656	475	70.132	1.233	2.881.811	32
1.720	95.082	18	388	12	29	4	17	33
33	191	-	-	1	210	2	192	34
4.067	2.991.504	28	7.410	42	16.001	182	399.209	35
337	24.697	6	1.363	4	14	6	61.669	36
1.294	1.237	39	3.510	29	301	29	4.251	37
13.396	7.958.965	81	12.654	124	52.263	878	2.309.730	38
498	35.215	13	1.516	10	10	10	2.358	39
8.094	119.649	238	7.918	28	27	14	455	40
2.594	35.450	7	249	44	215	20	10.128	41
409	10.425	9	305	4	455	10	72.775	42
601	8.243	131	1.075	12	3	8	1.497	43
6.918	171.707	39	270	104	551	47	16.997	44
1.100	17.311	22	840	18	23	14	2.525	45
456	32.505	4	629	2	6	2	4	46
2.442	43.752	17	101	15	4	2	2	47
2.499	17.271	20	428	26	21	5	3	48
46.458	11.563.205	672	38.656	475	70.132	1.233	2.881.811	49

Umsatzsteuerstatistik 2014

1.5 Vorsteuern und Berichtigungen nach Umsatzstufen, Bundesländern, Rechtsformen und Wirtschaftstätigkeiten (ÖNACE 2008)

Zeile	Stufen des steuerbaren Umsatzes in EUR Bundesländer Rechtsformen Wirtschaftsbereiche (ÖNACE 2008)				Abziehbare Vorsteuer insgesamt		davon Vorsteuern (aus Inlandsumsätzen)		davon Einfuhr- umsatzsteuer	
					Fälle	1.000 EUR	Fälle	1.000 EUR	Fälle	1.000 EUR
1	bis unter	7.500		77.416	-703.118	76.068	-486.068	864	-3.646	
2	7.500 bis unter	22.000		83.119	-299.562	82.561	-247.778	757	-1.531	
3	22.000 bis unter	50.000		101.978	-512.708	101.520	-467.802	1.240	-2.348	
4	50.000 bis unter	100.000		90.883	-788.585	90.669	-689.138	1.673	-4.019	
5	100.000 bis unter	300.000		105.736	-2.174.988	105.404	-1.889.807	3.576	-17.664	
6	300.000 bis unter	1 Mio.		69.387	-4.475.750	69.028	-3.647.197	4.437	-53.412	
7	1 Mio. bis unter	3 Mio.		30.210	-6.286.828	29.971	-4.735.939	3.928	-132.630	
8	3 Mio. bis unter	10 Mio.		13.340	-9.314.138	13.208	-6.119.590	3.273	-271.480	
9	10 Mio. bis unter	30 Mio.		4.115	-9.548.865	4.077	-5.599.553	1.702	-379.073	
10	30 Mio. bis unter	100 Mio.		1.775	-13.373.619	1.763	-7.649.341	1.012	-523.009	
11	100 Mio. und mehr			749	-41.424.310	743	-20.656.255	542	-2.737.060	
12	Insgesamt			578.708	-88.902.471	575.012	-52.188.469	23.004	-4.125.872	
13	Burgenland			15.062	-1.560.651	15.009	-1.039.039	482	-56.100	
14	Kärnten			35.506	-3.828.684	35.206	-2.418.830	1.112	-149.575	
15	Niederösterreich			93.475	-12.225.176	93.058	-7.980.932	3.573	-266.000	
16	Oberösterreich			80.646	-14.901.418	80.140	-8.720.021	3.568	-547.339	
17	Salzburg			46.705	-7.987.027	46.524	-4.897.815	1.644	-150.309	
18	Steiermark			86.548	-12.446.752	85.390	-7.136.723	2.931	-1.041.741	
19	Tirol			59.697	-5.440.268	59.335	-3.367.370	1.843	-196.745	
20	Vorarlberg			28.645	-3.440.038	28.463	-1.914.008	2.186	-290.383	
21	Wien			132.424	-27.072.458	131.887	-14.713.731	5.665	-1.427.680	
22	Österreich			578.708	-88.902.471	575.012	-52.188.469	23.004	-4.125.872	
23	Natürliche Personen			317.917	-4.917.642	316.482	-4.322.454	6.519	-31.466	
24	Personengesellsch. u.-gemeinschaften			119.708	-12.150.619	118.634	-7.631.811	2.477	-376.070	
25	Aktiengesellschaften			1.181	-14.688.080	1.175	-7.218.328	311	-1.420.831	
26	Gesellschaften mit beschr. Haftung			114.998	-50.029.473	114.751	-28.439.848	12.805	-1.445.760	
27	Erwerbs- und Wirtschaftsgenossensch.			1.783	-1.424.915	1.778	-1.295.715	62	-3.261	
28	Versich. vereine a. Gegens., Sparkassen			34	-7.940	34	-7.898	-	-	
29	Betriebe gew. Art v. Körpersch. öff. Rechts			6.012	-1.138.672	5.999	-1.381.790	67	-417	
30	Private Vereine			4.840	-241.752	4.822	-233.314	98	-358	
31	Sonst. jurist. Personen d. priv. Rechts			12.235	-4.303.377	11.337	-1.657.311	665	-847.710	
32	Insgesamt			578.708	-88.902.471	575.012	-52.188.469	23.004	-4.125.872	
33	Land- und Forstwirtschaft; Fischerei			14.429	-382.226	14.264	-351.555	137	-917	
34	Bergbau; Gewinn. v. Steinen u. Erden			432	-233.410	428	-159.402	37	-3.905	
35	Herstellung von Waren			28.094	-24.179.199	27.887	-10.989.093	4.884	-2.467.993	
36	Energie- und Wasserversorgung			7.041	-7.283.006	7.001	-2.524.785	123	-13.266	
37	Bau			42.577	-5.456.452	41.780	-3.225.623	1.107	-17.610	
38	Handel, Instandhaltung und Reparatur von Kfz			92.026	-31.527.856	91.333	-18.054.286	10.715	-1.497.680	
39	Verkehr und Lagerei			18.379	-4.579.869	18.239	-3.282.663	446	-41.721	
40	Beherbergung und Gastronomie			53.934	-1.826.193	53.707	-1.717.086	597	-4.138	
41	Information und Kommunikation			24.113	-2.130.460	24.019	-1.521.472	1.202	-11.145	
42	Finanz- und Versicherungsdienstleistungen			8.773	-1.258.767	8.763	-1.139.000	109	-23.392	
43	Grundstücks- und Wohnungswesen			131.661	-3.160.011	131.171	-3.102.291	296	-3.905	
44	Freiberufl., wissenschaftl. u. techn. Dienstleist.			86.148	-2.895.811	85.731	-2.188.718	1.834	-27.493	
45	Sonstige wirtschaftl. Dienstleistungen			17.355	-1.866.012	17.237	-1.578.147	429	-7.407	
46	Öffentl. Verwaltung, Verteidigung, Sozialvers.			2.556	-728.146	2.554	-949.720	23	-136	
47	Erziehung, Unterricht, Gesundheits- u. Sozialw.			20.486	-558.233	20.341	-680.952	282	-1.390	
48	Sonst. Dienstleistungen, Kunst u.a.			30.704	-836.820	30.557	-723.677	783	-3.774	
49	Insgesamt			578.708	-88.902.471	575.012	-52.188.469	23.004	-4.125.872	

Umsatzsteuerstatistik 2014

1.5 Vorsteuern und Berichtigungen nach Umsatzstufen, Bundesländern, Rechtsformen und Wirtschaftstätigkeiten (ÖNACE 2008)

davon aus innergemeinschaftlichem Erwerb		davon sonstige Vorsteuern		davon ab gem. § 12 Abs. 3 in Verbindung mit Abs. 4 und 5		Berichtigungen gem. § 12 Abs. 10 und 11 und § 16		Sonstige Berichtigungen		Zeile
Fälle	1.000 EUR	Fälle	1.000 EUR	Fälle	1.000 EUR	Fälle	1.000 EUR	Fälle	1.000 EUR	
8.008	-21.624	6.928	-207.808	443	7.484	2.052	8.542	1.375	-6.668	1
9.481	-9.652	5.286	-44.249	476	1.203	1.633	2.446	1.258	39	2
18.054	-20.478	9.955	-26.311	960	1.449	1.824	2.783	1.670	-1.419	3
25.410	-47.282	14.271	-56.736	1.117	1.701	1.358	6.888	1.337	-3.093	4
46.618	-173.259	28.818	-108.618	1.399	6.390	2.147	7.971	1.710	-3.051	5
42.916	-453.164	31.137	-345.899	2.502	12.167	2.221	11.756	1.597	-3.691	6
23.086	-812.001	18.611	-635.317	1.129	16.996	1.321	12.063	945	-7.262	7
11.284	-1.689.874	9.681	-1.290.345	348	45.067	786	12.084	627	-18.913	8
3.675	-2.312.180	3.364	-1.296.107	96	16.670	304	21.378	287	-7.605	9
1.624	-3.540.890	1.539	-1.699.832	59	28.821	179	10.631	163	-9.298	10
710	-9.730.458	687	-8.822.342	25	528.031	89	-6.249	99	-12.738	11
190.866	-18.810.861	130.277	-14.533.564	8.554	665.980	13.914	90.293	11.068	-73.701	12
5.983	-316.916	3.522	-160.426	226	10.161	327	1.669	222	-1.317	13
12.003	-746.311	7.679	-556.043	379	35.463	1.048	6.612	762	-5.030	14
32.519	-2.640.881	19.618	-1.361.395	1.566	9.095	2.020	14.914	1.393	-16.772	15
30.122	-3.825.191	20.332	-1.837.513	1.144	14.896	2.153	13.750	1.697	-7.460	16
16.339	-2.036.273	12.340	-915.048	312	8.563	1.094	3.855	851	-2.322	17
24.984	-2.899.966	15.223	-1.387.128	1.191	8.037	2.234	10.769	2.081	-5.810	18
21.640	-1.103.785	16.176	-792.982	929	16.174	1.520	4.439	878	-4.461	19
10.996	-832.067	7.500	-434.738	240	28.993	602	2.166	488	-1.650	20
36.280	-4.409.472	27.887	-7.088.292	2.567	534.597	2.916	32.119	2.696	-28.880	21
190.866	-18.810.861	130.277	-14.533.564	8.554	665.980	13.914	90.293	11.068	-73.701	22
99.470	-451.429	54.765	-133.329	4.928	7.439	5.468	13.596	2.308	-1.533	23
22.260	-2.614.485	16.466	-1.552.316	1.433	10.529	3.169	13.535	4.869	-13.391	24
636	-1.924.605	737	-4.266.541	80	146.112	122	-3.908	98	-12.382	25
62.950	-12.021.907	54.820	-8.372.638	1.782	188.908	4.556	61.772	3.249	-42.312	26
378	-103.183	304	-25.584	26	2.135	101	692	91	-793	27
3	-80	3	-72	1	37	3	72	-	-	28
1.442	-18.334	711	-43.503	58	302.629	167	2.743	124	-728	29
1.429	-4.798	993	-9.056	162	5.523	87	252	57	-129	30
2.298	-1.672.039	1.478	-130.524	84	2.668	241	1.540	272	-2.433	31
190.866	-18.810.861	130.277	-14.533.564	8.554	665.980	13.914	90.293	11.068	-73.701	32
3.920	-25.520	1.458	-5.408	53	173	555	1.002	215	-48	33
216	-16.730	186	-53.450	1	1	26	75	24	-30	34
19.158	-7.420.821	13.176	-3.308.682	99	1.535	774	5.854	620	-7.351	35
1.546	-189.507	1.258	-4.555.077	7	20	164	-391	190	937	36
18.265	-217.538	20.956	-2.037.101	296	22.447	1.729	18.975	1.624	-8.871	37
57.903	-10.219.890	28.732	-1.782.552	2.393	2.391	2.099	24.160	1.685	-30.825	38
4.830	-143.462	3.902	-1.140.740	37	36.616	269	-7.921	225	-2.148	39
19.579	-52.993	12.517	-57.354	203	650	1.167	4.726	515	21	40
10.486	-120.118	8.794	-529.147	114	51.548	318	-126	236	-5.664	41
1.129	-51.324	1.269	-165.183	474	116.241	320	3.893	150	-1.857	42
5.244	-32.696	4.961	-81.612	2.187	34.282	3.859	26.211	4.031	-8.502	43
24.122	-154.117	19.360	-537.774	619	4.836	1.139	7.454	769	-4.084	44
5.986	-99.553	5.034	-184.617	120	1.887	391	1.826	265	-3.843	45
822	-10.586	305	-10.312	17	242.763	100	-155	77	-364	46
5.148	-15.972	2.662	-10.043	1.654	146.135	480	3.988	183	-512	47
12.512	-40.034	5.707	-74.512	280	4.456	524	721	259	-562	48
190.866	-18.810.861	130.277	-14.533.564	8.554	665.980	13.914	90.293	11.068	-73.701	49

Umsatzsteuerstatistik 2014

2. Ausgewählte Merkmale nach Umsatzstufen

Zeile	Stufen des steuerbaren Umsatzes in EUR			Veranlagungsfälle	Steuerbarer Umsatz	Reverse Charge-Umsatz		Steuerfreier Umsatz	
					1.000 EUR	Fälle	1.000 EUR	Fälle	1.000 EUR
1	NULL			26.858	-	-	-	-	-
2	bis unter	3.000		32.088	44.206	1.248	1.577	7.094	9.485
3	3.000	bis unter	7.500	46.009	241.961	1.355	5.228	11.155	53.751
4	7.500	bis unter	15.000	64.566	712.574	1.445	9.737	16.215	159.107
5	15.000	bis unter	22.000	46.890	860.594	1.230	12.602	11.999	189.043
6	22.000	bis unter	35.000	67.977	1.912.735	2.158	29.422	16.976	381.450
7	35.000	bis unter	50.000	52.284	2.193.712	2.489	48.766	7.839	179.565
8	50.000	bis unter	70.000	47.962	2.846.539	2.907	69.717	7.082	198.622
9	70.000	bis unter	100.000	47.622	3.991.753	3.481	107.359	7.579	269.555
10	100.000	bis unter	150.000	46.927	5.754.697	4.379	169.352	8.041	382.581
11	150.000	bis unter	220.000	37.726	6.861.366	4.362	220.813	8.109	570.101
12	220.000	bis unter	300.000	26.719	6.872.677	3.615	218.360	7.425	817.160
13	300.000	bis unter	400.000	22.147	7.676.609	3.531	263.391	7.177	1.079.510
14	400.000	bis unter	500.000	15.170	6.788.584	2.713	245.606	5.338	971.435
15	500.000	bis unter	700.000	19.607	11.596.582	4.003	457.121	7.377	1.419.468
16	700.000	bis unter	1 Mio.	16.776	13.999.616	3.932	627.383	6.936	1.496.260
17	1 Mio.	bis unter	1,5 Mio.	14.221	17.351.618	3.811	863.282	6.183	1.556.110
18	1,5 Mio.	bis unter	2,2 Mio.	10.029	18.145.088	3.109	1.023.003	4.691	1.796.331
19	2,2 Mio.	bis unter	3 Mio.	6.449	16.552.423	2.046	929.207	3.292	1.780.586
20	3 Mio.	bis unter	4 Mio.	4.664	16.115.428	1.506	881.693	2.517	1.889.309
21	4 Mio.	bis unter	5 Mio.	2.817	12.578.225	971	775.934	1.625	1.609.974
22	5 Mio.	bis unter	7 Mio.	3.407	20.074.176	1.271	1.176.327	2.129	2.903.321
23	7 Mio.	bis unter	10 Mio.	2.566	21.390.556	1.017	1.296.673	1.681	3.594.793
24	10 Mio.	bis unter	15 Mio.	1.986	24.111.227	812	1.337.690	1.446	4.946.754
25	15 Mio.	bis unter	22 Mio.	1.354	24.543.327	624	1.246.588	1.014	5.816.943
26	22 Mio.	bis unter	30 Mio.	806	20.712.936	372	848.599	630	5.289.896
27	30 Mio.	bis unter	40 Mio.	554	18.991.683	286	911.181	437	4.767.091
28	40 Mio.	bis unter	50 Mio.	384	17.075.746	213	684.113	323	5.685.242
29	50 Mio.	bis unter	70 Mio.	449	26.402.044	241	981.874	390	7.974.286
30	70 Mio.	bis unter	100 Mio.	397	32.982.861	235	1.084.616	350	10.540.535
31	100 Mio.	bis unter	150 Mio.	279	34.144.074	166	1.633.525	238	12.793.115
32	150 Mio.	bis unter	250 Mio.	203	39.295.390	129	2.160.196	178	12.868.789
33	250 Mio.	bis unter	400 Mio.	106	33.519.052	65	1.158.153	94	15.079.619
34	400 Mio.	bis unter	700 Mio.	80	40.884.971	54	1.669.324	73	17.198.143
35	700 Mio.	bis unter	1 Mrd.	33	27.394.977	21	1.579.021	27	8.566.596
36	1 Mrd.	und mehr		54	152.012.188	32	10.058.673	52	82.416.533
37	Insgesamt			668.166	686.632.195	59.829	34.786.103	163.712	217.251.058

Umsatzsteuerstatistik 2014

2. Ausgewählte Merkmale nach Umsatzstufen

darunter gem. § 6 Abs. 1 Z. 1 in Verbindung mit § 7 Ausfuhrlieferungen		darunter gem. Art. 6 Abs. 1 Z. 1 u. 2 inngemeinschaftliche Lieferungen		Steuerpflichtiger Umsatz		darunter versteuert mit 20 % (Normalsteuersatz)		darunter versteuert mit 10 % (ermäßigter Steuersatz)		Zeile
Fälle	1.000 EUR	Fälle	1.000 EUR	Fälle	1.000 EUR	Fälle	1.000 EUR	Fälle	1.000 EUR	
-	-	-	-	-	-	-	-	-	-	1
275	215	330	279	25.070	33.144	19.073	22.939	6.899	8.860	2
364	826	483	1.216	35.778	182.982	25.994	102.317	16.519	76.367	3
576	2.108	757	3.377	50.638	543.729	39.515	298.027	27.255	238.076	4
559	2.685	657	4.121	37.068	658.949	31.237	382.710	19.955	269.005	5
999	6.609	1.187	8.820	55.293	1.501.863	49.092	921.237	29.271	569.719	6
1.029	9.016	1.250	12.902	49.380	1.965.381	45.484	1.292.865	24.807	662.487	7
1.219	12.453	1.498	19.832	46.169	2.578.200	43.676	1.793.722	22.329	775.459	8
1.608	21.293	1.868	32.025	45.946	3.614.839	44.302	2.602.293	21.920	1.001.672	9
2.045	36.211	2.489	56.951	45.375	5.202.765	44.206	3.784.406	21.948	1.401.381	10
2.195	43.523	2.674	80.572	36.128	6.070.452	35.382	4.476.520	17.612	1.573.317	11
2.009	51.706	2.463	91.809	25.078	5.837.158	24.589	4.337.167	12.227	1.480.788	12
1.924	65.464	2.303	110.955	20.664	6.333.708	20.246	4.759.507	10.063	1.557.321	13
1.510	63.697	1.862	119.269	14.223	5.571.543	13.928	4.210.519	7.004	1.347.802	14
2.237	117.832	2.800	210.957	18.707	9.719.993	18.400	7.463.345	9.331	2.242.575	15
2.402	177.268	3.076	348.142	16.245	11.875.972	16.039	9.165.434	8.178	2.689.429	16
2.379	237.898	3.205	477.843	13.940	14.932.227	13.764	11.593.036	6.842	3.321.767	17
1.951	327.112	2.802	634.337	9.826	15.325.754	9.718	11.749.222	4.868	3.559.914	18
1.446	322.257	2.114	771.315	6.347	13.842.631	6.279	10.374.291	3.235	3.461.213	19
1.181	406.844	1.703	834.667	4.585	13.344.427	4.526	9.851.928	2.412	3.487.356	20
760	300.939	1.130	694.553	2.759	10.192.317	2.736	7.721.063	1.455	2.465.086	21
1.052	559.402	1.580	1.551.333	3.360	15.994.528	3.328	12.674.556	1.705	3.316.912	22
894	745.193	1.296	1.912.113	2.524	16.499.090	2.507	13.238.691	1.324	3.251.588	23
789	1.033.051	1.141	2.683.643	1.960	17.826.784	1.946	13.865.732	1.136	3.958.370	24
604	1.216.808	820	3.328.662	1.330	17.479.796	1.322	13.624.641	820	3.853.281	25
382	1.167.972	499	2.945.003	791	14.574.441	785	11.614.223	486	2.960.218	26
271	1.033.393	356	2.856.723	549	13.313.411	545	10.420.846	343	2.892.427	27
204	1.153.301	260	3.147.579	383	10.706.391	381	8.190.936	269	2.515.453	28
259	1.604.836	318	4.888.743	442	17.445.884	437	13.327.517	312	4.118.367	29
259	2.830.021	293	6.016.266	392	21.357.710	390	16.501.052	296	4.856.205	30
176	3.450.586	204	7.662.075	273	19.717.435	273	14.937.729	214	4.779.705	31
136	2.947.779	158	8.028.268	201	24.266.404	201	19.051.477	164	5.214.906	32
75	4.231.996	87	8.035.753	106	17.281.280	106	15.373.828	92	1.905.425	33
49	4.339.299	60	7.417.411	79	22.017.505	79	18.221.542	69	3.795.958	34
16	2.698.593	21	5.000.237	33	17.249.360	32	14.066.503	27	3.182.510	35
30	6.258.629	34	14.073.522	54	59.536.982	53	44.098.940	53	15.436.086	36
33.864	37.476.814	43.778	84.061.271	571.696	434.595.034	520.571	336.110.762	281.440	98.227.003	37

Umsatzsteuerstatistik 2014

2. Ausgewählte Merkmale nach Umsatzstufen

Zeile	Stufen des steuerbaren Umsatzes in EUR			Innergemeinschaftlicher Erwerb		darunter steuerpflichtig			
						versteuert mit 20 %		versteuert mit 10 %	
	Fälle	1.000 EUR	Fälle	1.000 EUR	Fälle	1.000 EUR			
1	NULL			3.406	166.636	3.077	153.188	945	10.578
2	bis unter	3.000		2.986	24.865	2.737	22.397	448	1.392
3	3.000	bis unter	7.500	3.516	17.926	3.235	16.126	517	1.437
4	7.500	bis unter	15.000	5.313	34.444	4.896	31.275	798	1.513
5	15.000	bis unter	22.000	4.856	23.588	4.542	20.449	697	2.260
6	22.000	bis unter	35.000	9.089	53.237	8.495	48.175	1.445	3.875
7	35.000	bis unter	50.000	9.861	61.720	9.216	54.325	1.718	6.168
8	50.000	bis unter	70.000	11.720	100.557	10.988	87.932	2.156	10.831
9	70.000	bis unter	100.000	14.357	176.122	13.477	148.088	2.794	13.809
10	100.000	bis unter	150.000	17.499	239.299	16.470	212.283	3.655	23.691
11	150.000	bis unter	220.000	16.769	337.901	15.917	301.587	3.608	32.468
12	220.000	bis unter	300.000	13.455	368.276	12.802	324.753	3.061	37.314
13	300.000	bis unter	400.000	11.898	404.895	11.333	359.791	2.810	41.022
14	400.000	bis unter	500.000	8.871	385.676	8.449	337.687	2.145	42.705
15	500.000	bis unter	700.000	12.320	713.653	11.839	633.173	3.072	72.420
16	700.000	bis unter	1 Mio.	11.320	945.166	10.944	844.781	2.823	90.208
17	1 Mio.	bis unter	1,5 Mio.	10.446	1.321.565	10.139	1.178.891	2.842	131.238
18	1,5 Mio.	bis unter	2,2 Mio.	7.755	1.481.120	7.552	1.317.423	2.313	152.116
19	2,2 Mio.	bis unter	3 Mio.	5.258	1.528.066	5.162	1.357.384	1.751	157.419
20	3 Mio.	bis unter	4 Mio.	3.857	1.723.952	3.775	1.508.134	1.381	197.714
21	4 Mio.	bis unter	5 Mio.	2.383	1.424.264	2.336	1.277.152	843	143.327
22	5 Mio.	bis unter	7 Mio.	2.956	2.739.398	2.892	2.480.562	997	240.102
23	7 Mio.	bis unter	10 Mio.	2.249	3.093.464	2.219	2.789.525	801	294.019
24	10 Mio.	bis unter	15 Mio.	1.779	4.085.587	1.751	3.577.754	687	483.716
25	15 Mio.	bis unter	22 Mio.	1.218	4.312.358	1.206	3.776.052	527	516.830
26	22 Mio.	bis unter	30 Mio.	734	3.951.023	718	3.543.703	311	406.243
27	30 Mio.	bis unter	40 Mio.	512	3.827.298	504	3.342.096	256	472.904
28	40 Mio.	bis unter	50 Mio.	356	3.053.177	351	2.727.017	170	325.876
29	50 Mio.	bis unter	70 Mio.	414	5.947.952	409	4.932.551	221	926.337
30	70 Mio.	bis unter	100 Mio.	367	6.599.970	364	5.510.899	214	981.309
31	100 Mio.	bis unter	150 Mio.	264	7.679.962	263	6.220.667	144	1.458.676
32	150 Mio.	bis unter	250 Mio.	196	8.279.636	196	7.054.164	118	1.224.643
33	250 Mio.	bis unter	400 Mio.	104	8.334.282	104	7.787.617	65	546.609
34	400 Mio.	bis unter	700 Mio.	75	9.015.337	75	8.505.672	55	431.086
35	700 Mio.	bis unter	1 Mrd.	32	5.229.055	32	4.212.384	24	1.016.621
36	1 Mrd.	und mehr		53	13.119.453	53	12.054.549	46	1.064.730
37	Insgesamt			198.244	100.800.881	188.518	88.750.205	46.458	11.563.205

Umsatzsteuerstatistik 2014

2. Ausgewählte Merkmale nach Umsatzstufen

Umsatzsteuer (brutto)	Erwerbsteuer	Abziehbare Vorsteuer insgesamt	darunter Einfuhr- umsatzsteuer		darunter aus innergemein- schaftlichem Erwerb		Zahllast Gutschrift (-) (Saldo)		Zeile
			Fälle	1.000 EUR	Fälle	1.000 EUR	Fälle	1.000 EUR	
194.401	31.718	-489.914	278	-1.908	2.034	-14.119	26.323	-269.447	1
23.831	4.620	-92.626	283	-1.124	2.737	-4.386	26.126	-64.457	2
37.184	3.398	-120.578	303	-614	3.237	-3.118	36.679	-80.731	3
115.061	6.437	-164.966	383	-749	4.943	-5.716	51.632	-43.214	4
120.135	4.343	-134.596	374	-781	4.538	-3.936	37.907	-10.334	5
255.667	10.087	-243.075	609	-1.158	8.513	-9.349	56.455	21.848	6
340.896	11.571	-269.632	631	-1.191	9.541	-11.129	49.893	82.246	7
459.508	18.825	-330.179	756	-1.527	11.408	-17.607	46.500	147.228	8
659.007	31.213	-458.406	917	-2.492	14.002	-29.674	46.320	229.646	9
933.487	45.096	-673.739	1.192	-4.118	17.128	-44.299	45.806	303.741	10
1.093.107	63.829	-762.593	1.293	-6.652	16.405	-61.450	36.468	393.123	11
1.059.564	68.970	-738.656	1.091	-6.894	13.085	-67.510	25.392	389.149	12
1.181.709	76.233	-846.943	1.031	-8.524	11.495	-75.284	20.962	410.653	13
1.021.665	72.204	-700.325	817	-8.528	8.523	-70.691	14.452	392.152	14
1.836.226	134.353	-1.326.772	1.239	-14.432	11.895	-132.313	19.019	642.813	15
2.233.684	178.836	-1.601.710	1.350	-21.928	11.003	-174.877	16.491	809.850	16
2.831.619	249.779	-2.019.670	1.496	-33.293	10.241	-248.135	14.101	1.059.834	17
2.944.807	279.504	-2.236.666	1.370	-53.144	7.647	-277.888	9.956	982.977	18
2.654.100	287.533	-2.030.492	1.062	-46.193	5.198	-285.978	6.413	910.442	19
2.603.691	321.649	-2.064.460	892	-50.673	3.802	-320.051	4.644	859.243	20
2.025.346	269.874	-1.591.352	620	-39.892	2.347	-266.388	2.806	702.780	21
3.194.323	520.265	-2.707.264	944	-78.339	2.921	-518.861	3.393	994.354	22
3.455.799	587.582	-2.951.062	817	-102.576	2.214	-584.574	2.556	1.089.100	23
3.613.867	765.005	-3.279.804	738	-109.114	1.753	-761.875	1.982	1.096.697	24
3.605.152	806.918	-3.441.842	567	-153.793	1.202	-805.888	1.347	967.542	25
2.996.884	749.365	-2.827.219	397	-116.166	720	-744.417	797	916.481	26
2.783.412	715.710	-2.714.921	280	-104.047	503	-713.603	552	783.351	27
2.137.649	577.991	-2.281.629	226	-79.504	348	-552.886	383	432.185	28
3.536.362	1.079.232	-3.738.553	263	-154.914	409	-1.078.793	447	874.835	29
4.400.212	1.200.311	-4.638.516	243	-184.543	364	-1.195.609	395	957.590	30
4.390.110	1.390.001	-5.096.480	197	-291.336	264	-1.388.886	279	682.495	31
5.115.568	1.533.297	-5.811.395	149	-341.338	196	-1.532.243	202	833.869	32
3.958.862	1.612.195	-4.915.662	78	-256.909	103	-1.611.835	106	654.797	33
4.951.965	1.744.243	-5.876.531	61	-289.046	71	-1.740.702	80	817.803	34
4.301.323	944.139	-4.407.325	26	-185.981	31	-940.853	33	839.828	35
14.741.259	2.517.383	-15.316.918	31	-1.372.451	45	-2.515.939	54	1.934.504	36
91.807.441	18.913.706	-88.902.471	23.004	-4.125.872	190.866	-18.810.861	606.951	21.744.975	37

Umsatzsteuerstatistik 2014

3.1 Ausgewählte Merkmale nach NUTS - Einheiten

Zeile	NUTS - Einheiten	Veranlagungs-fälle	Steuerbarer Umsatz	Reverse Charge-Umsatz		Steuerfreier Umsatz	
			1.000 EUR	Fälle	1.000 EUR	Fälle	1.000 EUR
1	Mittelburgenland	2.000	1.378.047	317	91.608	476	331.833
2	Nordburgenland	9.843	7.232.041	1.071	362.022	2.450	1.611.641
3	Südburgenland	5.508	2.848.310	753	139.710	1.321	635.478
4	BURGENLAND	17.351	11.458.398	2.141	593.340	4.247	2.578.952
5	Mostviertel-Eisenwurzen	13.043	11.009.221	1.666	616.161	2.894	3.405.589
6	Niederösterreich-Süd	15.203	9.504.960	1.562	424.289	3.764	3.066.432
7	Sankt Pölten	9.652	10.076.995	1.015	369.105	2.293	3.691.939
8	Waldviertel	13.682	8.073.638	1.404	256.624	3.469	1.611.904
9	Weinviertel	6.213	2.514.573	540	57.552	1.521	320.539
10	Wiener Umland-Nord	23.572	11.839.166	1.964	455.282	6.261	1.807.168
11	Wiener Umland-Süd	27.793	37.898.744	2.248	1.037.122	7.183	6.673.798
12	NIEDERÖSTERREICH	109.158	90.917.297	10.399	3.216.135	27.385	20.577.369
13	Wien	153.266	233.529.226	8.578	16.323.236	39.261	84.090.093
14	WIEN	153.266	233.529.226	8.578	16.323.236	39.261	84.090.093
15	OSTÖSTERREICH	279.775	335.904.921	21.118	20.132.711	70.893	107.246.414
16	Klagenfurt-Villach	21.887	14.385.151	1.840	617.260	5.248	3.993.434
17	Oberkärnten	9.309	6.237.647	1.157	525.942	1.748	819.304
18	Unterkärnten	9.203	7.033.143	1.182	360.842	2.058	2.418.033
19	KÄRNTEN	40.399	27.655.941	4.179	1.504.044	9.054	7.230.771
20	Graz	49.530	55.093.389	4.238	3.077.227	9.084	20.954.984
21	Liezen	6.229	3.471.540	600	94.044	1.127	894.581
22	Östliche Oberstmk.	9.242	7.275.241	888	338.686	1.920	3.038.475
23	Oststeiermark	16.443	10.905.393	2.338	578.226	3.081	2.194.990
24	West-u. Südstmk.	12.659	8.899.873	1.605	487.115	2.683	2.804.047
25	Westliche Oberstmk.	6.306	3.840.574	840	257.794	1.154	1.146.171
26	STEIERMARK	100.409	89.486.010	10.509	4.833.092	19.049	31.033.248
27	SÜDÖSTERREICH	140.808	117.141.951	14.688	6.337.136	28.103	38.264.019
28	Innviertel	16.191	16.437.884	2.425	895.011	4.101	6.502.414
29	Linz-Wels	37.469	62.414.843	3.718	2.740.008	9.593	18.099.371
30	Mühlviertel	10.947	7.142.775	1.560	443.993	2.363	1.642.418
31	Steyr-Kirchdorf	9.327	11.699.923	1.137	316.848	2.324	6.604.237
32	Traunviertel	16.320	13.000.171	1.739	377.099	3.948	4.552.125
33	OBERÖSTERREICH	90.254	110.695.596	10.579	4.772.959	22.329	37.400.565
34	Lungau	1.620	675.792	214	29.814	349	101.011
35	Pinzgau-Pongau	17.174	8.228.465	1.501	357.480	4.033	1.687.673
36	Salzburg u. Umgebung	34.558	44.951.416	2.713	1.004.074	8.944	8.327.440
37	SALZBURG	53.352	53.855.673	4.428	1.391.368	13.326	10.116.124
38	Außerfern	3.071	1.803.425	210	16.766	876	866.139
39	Innsbruck	29.859	19.180.781	2.025	526.696	9.170	6.719.681
40	Osttirol	3.527	1.990.250	412	49.938	1.087	649.674
41	Tiroler Oberland	9.755	4.596.858	780	103.892	2.318	507.157
42	Tiroler Unterland	24.746	15.333.211	2.162	475.077	6.339	5.240.636
43	TIROL	70.958	42.904.525	5.589	1.172.369	19.790	13.983.287
44	Bludenz-Breg. Wald	8.785	6.008.306	1.030	245.389	2.176	2.118.693
45	Rheintal-Bodensee	24.234	20.121.225	2.397	734.176	7.095	8.121.956
46	VORARLBERG	33.019	26.129.531	3.427	979.565	9.271	10.240.649
47	WESTÖSTERREICH	247.583	233.585.325	24.023	8.316.261	64.716	71.740.625
48	ÖSTERREICH	668.166	686.632.197	59.829	34.786.108	163.712	217.251.058

Umsatzsteuerstatistik 2014

3.1 Ausgewählte Merkmale nach NUTS - Einheiten

darunter gem. § 6 Abs. 1 Z. 1 in Verbindung mit § 7 Ausfuhrlieferungen		darunter gem. Art. 6 Abs. 1 Z. 1 u. 2 innergemeinschaftliche Lieferungen		Steuerpflichtiger Umsatz		darunter versteuert mit 20 % (Normalsteuersatz)		darunter versteuert mit 10 % (ermäßigter Steuersatz)		Zeile
Fälle	1.000 EUR	Fälle	1.000 EUR	Fälle	1.000 EUR	Fälle	1.000 EUR	Fälle	1.000 EUR	
107	31.062	178	281.453	1.786	954.606	1.679	698.075	760	249.591	1
687	221.430	865	715.361	8.606	5.258.378	7.883	4.083.611	3.558	1.153.478	2
231	201.402	387	351.506	4.744	2.073.121	4.421	1.515.995	2.221	555.485	3
1.025	453.894	1.430	1.348.320	15.136	8.286.105	13.983	6.297.681	6.539	1.958.554	4
675	753.582	940	2.472.846	11.624	6.987.471	10.652	5.519.407	5.638	1.466.171	5
668	683.534	897	2.105.474	12.972	6.014.238	11.962	4.689.644	5.601	1.322.801	6
393	472.432	553	1.054.040	8.350	6.015.951	7.672	4.942.104	3.716	1.069.961	7
658	365.862	960	981.196	11.766	6.205.109	10.288	4.544.770	5.849	1.636.594	8
261	30.849	439	221.271	5.418	2.136.483	4.585	1.359.348	2.531	761.941	9
1.194	273.646	1.458	1.084.676	19.886	9.576.716	17.922	7.025.044	8.503	2.534.355	10
1.572	1.024.509	2.063	2.540.764	23.711	30.187.824	21.580	22.192.269	9.916	7.982.093	11
5.421	3.604.414	7.310	10.460.267	93.727	67.123.792	84.661	50.272.586	41.754	16.773.916	12
7.186	6.218.306	7.693	12.350.128	126.228	133.115.898	115.965	106.245.117	58.765	26.860.979	13
7.186	6.218.306	7.693	12.350.128	126.228	133.115.898	115.965	106.245.117	58.765	26.860.979	14
13.632	10.276.614	16.433	24.158.715	235.091	208.525.795	214.609	162.815.384	107.058	45.593.449	15
823	814.051	1.292	1.524.423	18.420	9.774.457	17.210	7.506.500	8.820	2.267.525	16
277	100.059	458	527.502	8.185	4.892.401	7.561	3.984.516	4.619	907.596	17
351	504.565	622	1.774.972	8.062	4.254.268	7.591	3.368.361	3.963	885.436	18
1.451	1.418.675	2.372	3.826.897	34.667	18.921.126	32.362	14.859.377	17.402	4.060.557	19
1.696	5.580.729	2.555	11.531.334	43.205	31.061.178	36.068	26.429.222	20.994	4.629.226	20
230	154.870	291	658.885	5.626	2.482.916	5.182	1.665.426	3.498	817.445	21
352	1.110.367	471	1.599.314	8.127	3.898.080	7.455	3.201.517	4.287	696.232	22
767	350.944	1.197	1.592.663	15.118	8.132.177	13.883	5.693.038	7.164	2.426.866	23
547	586.720	895	1.926.065	11.286	5.608.711	10.180	3.984.719	5.377	1.603.709	24
296	241.595	344	810.812	5.658	2.436.608	5.260	1.843.760	2.908	592.759	25
3.888	8.025.225	5.753	18.119.073	89.020	53.619.670	78.028	42.817.682	44.228	10.766.237	26
5.339	9.443.900	8.125	21.945.970	123.687	72.540.796	110.390	57.677.059	61.630	14.826.794	27
900	1.684.515	2.088	4.414.084	14.466	9.040.459	13.504	7.185.958	7.001	1.851.812	28
2.343	3.763.885	3.068	9.177.523	32.765	41.575.463	30.748	31.781.365	14.388	9.792.115	29
415	424.814	857	998.022	9.801	5.056.363	9.172	3.969.478	4.658	1.086.451	30
596	1.614.046	770	4.725.287	8.154	4.778.838	7.665	3.941.132	3.872	837.264	31
903	1.463.020	1.331	2.539.845	14.280	8.070.948	13.308	6.513.640	7.049	1.556.683	32
5.157	8.950.280	8.114	21.854.761	79.466	68.522.071	74.397	53.391.573	36.968	15.124.325	33
87	5.396	88	51.873	1.423	544.967	1.290	374.565	842	170.363	34
613	352.364	764	994.928	14.810	6.183.313	13.278	4.009.011	9.305	2.174.026	35
1.986	2.188.023	3.009	4.384.465	29.609	35.619.902	27.232	27.495.695	14.653	8.123.641	36
2.686	2.545.783	3.861	5.431.266	45.842	42.348.182	41.800	31.879.271	24.800	10.468.030	37
109	245.515	216	562.641	2.505	920.521	2.231	596.953	1.732	319.278	38
1.273	1.064.085	1.615	1.234.682	23.894	11.934.405	21.581	8.385.997	13.364	3.547.158	39
194	113.222	281	440.998	3.060	1.290.638	2.815	987.719	1.716	302.824	40
502	84.317	440	245.599	8.395	3.985.809	7.640	2.202.528	5.649	1.782.565	41
1.106	1.293.552	1.934	3.135.332	21.046	9.617.499	19.308	6.529.222	12.539	3.087.709	42
3.184	2.800.691	4.486	5.619.252	58.900	27.748.872	53.575	18.702.419	35.000	9.039.534	43
761	840.698	586	1.156.686	7.705	3.644.224	6.327	2.362.083	4.842	1.197.267	44
3.105	2.618.847	2.173	3.894.621	21.005	11.265.093	19.473	9.282.975	11.142	1.977.601	45
3.866	3.459.545	2.759	5.051.307	28.710	14.909.317	25.800	11.645.058	15.984	3.174.868	46
14.893	17.756.299	19.220	37.956.586	212.918	153.528.442	195.572	115.618.321	112.752	37.806.757	47
33.864	37.476.813	43.778	84.061.271	571.696	434.595.033	520.571	336.110.764	281.440	98.227.000	48

Umsatzsteuerstatistik 2014

3.1 Ausgewählte Merkmale nach NUTS - Einheiten

Zeile	NUTS - Einheiten	Innergemeinschaftlicher Erwerb		darunter steuerpflichtig			
				versteuert mit 20 %		versteuert mit 10 %	
		Fälle	1.000 EUR	Fälle	1.000 EUR	Fälle	1.000 EUR
1	Mittelburgenland	749	187.176	728	168.467	115	18.537
2	Nordburgenland	3.547	1.128.064	3.418	962.685	667	164.147
3	Südburgenland	1.882	381.154	1.795	349.017	370	31.507
4	BURGENLAND	6.178	1.696.394	5.941	1.480.169	1.152	214.191
5	Mostviertel-Eisenwurzen	4.507	1.924.660	4.316	1.848.364	897	70.527
6	Niederösterreich-Süd	4.709	1.615.030	4.532	1.555.231	839	58.675
7	Sankt Pölten	2.973	1.344.292	2.835	1.282.279	626	60.711
8	Waldviertel	4.328	1.019.304	4.142	937.673	948	81.064
9	Weinviertel	1.987	254.426	1.886	192.753	418	59.288
10	Wiener Umland-Nord	6.921	1.858.717	6.609	1.548.822	1.383	256.453
11	Wiener Umland-Süd	8.415	6.062.348	8.064	5.200.608	1.663	777.505
12	NIEDERÖSTERREICH	33.840	14.078.777	32.384	12.565.730	6.774	1.364.223
13	Wien	37.825	24.199.267	35.547	20.527.998	9.453	3.556.744
14	WIEN	37.825	24.199.267	35.547	20.527.998	9.453	3.556.744
15	OSTÖSTERREICH	77.843	39.974.438	73.872	34.573.897	17.379	5.135.158
16	Klagenfurt-Villach	6.573	2.389.501	6.279	2.110.135	1.498	277.350
17	Oberkärnten	2.820	467.765	2.700	421.607	606	45.588
18	Unterkärnten	3.025	1.099.756	2.911	1.019.705	574	59.600
19	KÄRNTEN	12.418	3.957.022	11.890	3.551.447	2.678	382.538
20	Graz	10.222	10.743.457	9.603	9.907.746	2.290	816.104
21	Liezen	1.900	412.405	1.827	383.634	388	28.545
22	Östliche Oberstmk.	2.489	953.876	2.392	939.486	441	13.847
23	Oststeiermark	5.444	1.384.052	5.241	1.108.176	1.112	274.412
24	West-u. Südstmk.	3.923	1.321.374	3.785	1.138.650	710	182.266
25	Westliche Oberstmk.	1.863	444.783	1.788	431.634	340	12.550
26	STEIERMARK	25.841	15.259.947	24.636	13.909.326	5.281	1.327.724
27	SÜDÖSTERREICH	38.259	19.216.969	36.526	17.460.773	7.959	1.710.262
28	Innviertel	6.959	3.706.322	6.761	3.284.511	1.629	419.849
29	Linz-Wels	11.937	9.942.199	11.322	8.305.095	2.997	1.559.538
30	Mühlviertel	3.964	769.449	3.776	681.195	826	87.746
31	Steyr-Kirchdorf	3.050	4.035.740	2.889	3.986.172	693	48.484
32	Traunviertel	5.448	1.930.381	5.214	1.785.760	1.209	141.588
33	OBERÖSTERREICH	31.358	20.384.091	29.962	18.042.733	7.354	2.257.205
34	Lungau	527	45.231	505	40.892	95	4.281
35	Pinzgau-Pongau	5.366	962.578	5.170	940.456	1.224	21.647
36	Salzburg u. Umgebung	11.061	9.694.244	10.576	8.741.125	2.868	945.026
37	SALZBURG	16.954	10.702.053	16.251	9.722.473	4.187	970.954
38	Außerfern	1.409	339.167	1.328	330.067	567	8.021
39	Innsbruck	7.910	2.062.465	7.511	1.639.912	2.154	419.989
40	Osttirol	1.196	393.383	1.155	357.893	286	32.852
41	Tiroler Oberland	3.282	333.657	3.167	225.031	759	106.719
42	Tiroler Unterland	8.636	2.985.395	8.274	2.492.161	2.339	458.820
43	TIROL	22.433	6.114.067	21.435	5.045.064	6.105	1.026.401
44	Bludenz-Breg. Wald	3.411	1.074.470	2.800	908.692	1.126	128.601
45	Rheintal-Bodensee	7.986	3.334.791	7.672	2.996.573	2.348	334.626
46	VORARLBERG	11.397	4.409.261	10.472	3.905.265	3.474	463.227
47	WESTÖSTERREICH	82.142	41.609.472	78.120	36.715.535	21.120	4.717.787
48	ÖSTERREICH	198.244	100.800.879	188.518	88.750.205	46.458	11.563.207

Umsatzsteuerstatistik 2014

3.1 Ausgewählte Merkmale nach NUTS - Einheiten

Umsatzsteuer (brutto)	Erwerbsteuer	Abziehbare Vorsteuer insgesamt	darunter Einfuhr- umsatzsteuer		darunter aus innergemein- schaftlichem Erwerb		Zahllast Gutschrift (-) (Saldo)		Zeile
			Fälle	1.000 EUR	Fälle	1.000 EUR	Fälle	1.000 EUR	
206.976	35.547	-221.824	39	-29.049	733	-35.495	1.869	20.669	1
1.027.031	208.952	-948.342	299	-13.833	3.426	-208.551	9.154	286.481	2
387.165	72.954	-390.485	144	-13.219	1.824	-72.870	4.999	69.507	3
1.621.172	317.453	-1.560.651	482	-56.101	5.983	-316.916	16.022	376.657	4
1.427.714	376.725	-1.546.846	406	-40.185	4.348	-376.348	12.161	257.387	5
1.221.432	316.914	-1.296.486	470	-41.495	4.534	-316.041	13.569	241.380	6
1.188.839	262.527	-1.160.760	308	-26.393	2.865	-258.336	8.731	289.981	7
1.161.298	195.641	-1.080.899	330	-19.077	4.137	-195.151	12.350	275.348	8
365.340	44.479	-322.389	108	-1.603	1.860	-44.211	5.644	87.381	9
1.778.811	335.410	-1.519.055	738	-34.957	6.640	-334.036	20.956	593.519	10
5.962.215	1.117.872	-5.298.742	1.213	-102.290	8.135	-1.116.758	25.236	1.768.274	11
13.105.649	2.649.568	-12.225.177	3.573	-266.000	32.519	-2.640.881	98.647	3.513.270	12
31.119.978	4.461.285	-27.072.458	5.665	-1.427.680	36.280	-4.409.472	137.108	8.479.925	13
31.119.978	4.461.285	-27.072.458	5.665	-1.427.680	36.280	-4.409.472	137.108	8.479.925	14
45.846.799	7.428.306	-40.858.286	9.720	-1.749.781	74.782	-7.367.269	251.777	12.369.852	15
1.971.780	449.762	-1.996.987	683	-83.770	6.324	-447.967	19.767	423.408	16
1.111.230	88.969	-862.840	162	-14.518	2.746	-88.645	8.662	333.976	17
865.233	209.902	-968.857	267	-51.287	2.933	-209.700	8.455	105.777	18
3.948.243	748.633	-3.828.684	1.112	-149.575	12.003	-746.312	36.884	863.161	19
6.652.718	2.063.160	-7.730.913	1.562	-869.043	9.842	-2.050.521	46.029	980.898	20
442.739	79.581	-472.787	139	-5.831	1.842	-79.399	5.826	49.124	21
834.171	189.282	-979.722	254	-49.397	2.404	-188.301	8.472	43.634	22
1.549.468	249.076	-1.472.274	464	-30.669	5.277	-248.691	15.773	325.669	23
1.057.515	245.957	-1.247.821	358	-77.380	3.814	-245.755	11.779	55.081	24
504.336	87.582	-543.234	154	-9.421	1.805	-87.298	5.953	48.617	25
11.040.947	2.914.638	-12.446.751	2.931	-1.041.741	24.984	-2.899.965	93.832	1.503.023	26
14.989.190	3.663.271	-16.275.435	4.043	-1.191.316	36.987	-3.646.277	130.716	2.366.184	27
1.872.335	698.887	-2.267.580	590	-97.908	6.657	-697.494	15.325	302.040	28
8.505.168	1.816.974	-8.270.580	1.685	-318.155	11.461	-1.810.968	34.693	2.047.865	29
1.022.793	145.014	-933.009	288	-19.486	3.800	-144.663	10.288	234.427	30
1.025.559	802.083	-1.706.377	354	-48.443	2.938	-801.571	8.554	120.342	31
1.636.528	371.311	-1.723.872	651	-63.348	5.266	-370.496	14.963	283.100	32
14.062.383	3.834.269	-14.901.418	3.568	-547.340	30.122	-3.825.192	83.823	2.987.774	33
100.925	8.606	-81.938	34	-521	503	-8.564	1.485	27.538	34
1.122.239	190.256	-1.042.664	307	-18.873	5.225	-189.452	15.497	269.722	35
7.123.085	1.842.728	-6.862.424	1.303	-130.916	10.611	-1.838.256	31.468	2.101.231	36
8.346.249	2.041.590	-7.987.026	1.644	-150.310	16.339	-2.036.272	48.450	2.398.491	37
189.026	66.990	-255.046	44	-8.039	1.366	-66.695	2.619	960	38
2.378.172	370.005	-2.107.817	787	-61.658	7.566	-364.600	25.172	638.780	39
245.939	74.864	-267.722	78	-8.272	1.145	-74.711	3.220	53.025	40
650.197	55.678	-557.091	204	-2.416	3.195	-55.333	8.733	148.416	41
1.989.174	544.317	-2.252.592	730	-116.359	8.368	-542.444	22.186	278.453	42
5.452.508	1.111.854	-5.440.268	1.843	-196.744	21.640	-1.103.783	61.930	1.119.634	43
711.639	201.511	-820.621	392	-92.273	3.317	-201.103	8.074	92.432	44
2.398.671	632.906	-2.619.416	1.794	-198.110	7.679	-630.964	22.181	410.607	45
3.110.310	834.417	-3.440.037	2.186	-290.383	10.996	-832.067	30.255	503.039	46
30.971.450	7.822.130	-31.768.749	9.241	-1.184.777	79.097	-7.797.314	224.458	7.008.938	47
91.807.439	18.913.707	-88.902.470	23.004	-4.125.874	190.866	-18.810.860	606.951	21.744.974	48

Umsatzsteuerstatistik 2014

3.2 Ausgewählte Merkmale nach Politischen Bezirken

Zeile	Politische Bezirke	Veranlagungs-fälle	Steuerbarer Umsatz	Reverse Charge-Umsatz		Steuerfreier Umsatz	
			1.000 EUR	Fälle	1.000 EUR	Fälle	1.000 EUR
1	Eisenstadt (Stadt)	1.365	1.888.412	109	114.512	355	666.673
2	Rust (Stadt)	160	39.012	7	64	37	3.428
3	Eisenstadt-Umgebung	2.468	1.187.398	287	55.292	621	444.737
4	Güssing	1.445	574.332	198	33.222	329	112.493
5	Jennersdorf	863	591.123	133	25.498	211	176.421
6	Mattersburg	2.174	1.684.447	332	97.992	521	184.827
7	Neusiedl am See	3.676	2.432.771	336	94.163	916	311.975
8	Oberpullendorf	2.000	1.378.047	317	91.608	476	331.833
9	Oberwart	3.200	1.682.855	422	80.990	781	346.564
10	BURGENLAND	17.351	11.458.397	2.141	593.341	4.247	2.578.951
11	Klagenfurt (Stadt)	8.913	7.838.872	602	306.520	2.303	2.123.294
12	Villach (Stadt)	4.544	3.125.287	350	72.543	981	950.609
13	Feldkirchen	2.028	981.107	291	79.514	459	178.907
14	Hermagor	1.453	513.477	159	19.155	277	65.463
15	Klagenfurt Land	4.400	1.434.887	414	71.332	1.097	406.250
16	St. Veit an der Glan	3.409	2.491.799	373	120.156	705	1.006.399
17	Spittal an der Drau	5.828	4.743.064	707	427.274	1.012	574.933
18	Villach Land	4.030	1.986.105	474	166.865	867	513.281
19	Völkermarkt	2.606	1.803.300	323	53.617	610	761.476
20	Wolfsberg	3.188	2.738.044	486	187.070	743	650.158
21	KÄRNTEN	40.399	27.655.942	4.179	1.504.046	9.054	7.230.770
22	Krems/Donau (Stadt)	2.030	1.268.974	123	30.157	566	272.960
23	St. Pölten (Stadt)	3.530	6.698.714	296	164.248	871	2.869.395
24	Waidhofen/Ybbs (Stadt)	685	511.627	54	17.153	140	165.874
25	Wr. Neustadt (Stadt)	2.923	1.967.396	229	53.654	771	413.729
26	Amstetten	5.912	5.958.839	749	331.079	1.287	2.223.084
27	Baden	10.524	5.646.722	887	305.119	2.598	1.324.974
28	Bruck an der Leitha	2.408	1.347.567	256	44.431	557	131.803
29	Gänserndorf	5.175	1.974.195	529	88.579	1.236	208.590
30	Gmünd	1.960	1.657.639	229	53.275	533	458.499
31	Hollabrunn	2.758	1.215.503	248	20.481	630	185.554
32	Horn	1.873	1.022.454	219	38.171	436	176.298
33	Korneuburg	5.899	4.079.725	478	173.192	1.688	729.905
34	Krems (Land)	3.951	1.131.445	329	45.217	1.060	126.025
35	Lilienfeld	1.514	1.088.911	145	99.524	358	477.380
36	Melk	4.191	2.650.297	557	190.865	981	265.190
37	Mistelbach	3.954	1.911.861	387	75.142	1.029	272.525
38	Mödling	12.881	26.041.083	940	557.584	3.417	2.999.107
39	Neunkirchen	4.778	2.997.294	481	106.991	1.184	1.192.198
40	St. Pölten (Land)	6.122	3.378.281	719	204.857	1.422	822.544
41	Scheibbs	2.255	1.888.457	306	77.063	486	751.441
42	Tulln	4.889	2.180.382	501	92.321	1.261	301.628
43	Waidhofen/Thaya	1.441	905.869	188	57.511	331	255.137
44	Wr. Neustadt (Land)	4.501	2.448.511	538	143.019	1.094	496.066
45	Wien-Umgebung	10.577	8.858.292	695	214.206	2.906	3.134.479
46	Zwettl	2.427	2.087.258	316	32.293	543	322.985
47	NIEDERÖSTERREICH	109.158	90.917.296	10.399	3.216.132	27.385	20.577.370

Umsatzsteuerstatistik 2014

3.2 Ausgewählte Merkmale nach Politischen Bezirken

darunter gem. § 6 Abs. 1 Z. 1 in Verbindung mit § 7 Ausfuhrlieferungen		darunter gem. Art. 6 Abs. 1 Z. 1 u. 2 innergemeinschaftliche Lieferungen		Steuerpflichtiger Umsatz		darunter versteuert mit 20 % (Normalsteuersatz)		darunter versteuert mit 10 % (ermäßigter Steuersatz)		Zeile
Fälle	1.000 EUR	Fälle	1.000 EUR	Fälle	1.000 EUR	Fälle	1.000 EUR	Fälle	1.000 EUR	
93	23.433	90	62.529	1.137	1.107.227	1.062	968.802	476	137.421	1
14	704	18	1.899	147	35.520	123	17.026	81	15.031	2
170	84.561	218	334.030	2.173	687.369	1.979	434.032	800	247.507	3
50	15.361	100	67.531	1.257	428.617	1.163	302.584	594	125.396	4
38	98.110	72	70.354	741	389.204	697	301.445	362	87.503	5
122	26.315	150	132.600	1.910	1.401.627	1.785	1.099.115	727	301.669	6
288	86.417	389	184.303	3.239	2.026.634	2.934	1.564.636	1.474	451.851	7
107	31.062	178	281.453	1.786	954.606	1.679	698.075	760	249.591	8
143	87.932	215	213.621	2.746	1.255.301	2.561	911.966	1.265	342.587	9
1.025	453.895	1.430	1.348.320	15.136	8.286.105	13.983	6.297.681	6.539	1.958.556	10
359	142.109	522	521.675	7.339	5.409.059	6.875	4.322.699	3.402	1.086.244	11
179	324.445	281	527.803	3.901	2.102.134	3.661	1.450.038	1.915	652.087	12
72	24.763	113	132.056	1.773	722.686	1.646	529.326	932	193.302	13
44	2.229	69	53.565	1.300	428.859	1.182	289.320	819	139.502	14
148	270.060	236	75.214	3.678	957.305	3.418	709.996	1.716	247.118	15
125	256.171	213	687.688	3.009	1.365.244	2.836	1.076.329	1.520	288.734	16
161	73.067	276	341.881	5.112	3.740.857	4.733	3.165.870	2.868	574.792	17
137	77.437	253	399.730	3.502	1.305.959	3.256	1.023.766	1.787	282.076	18
64	94.605	178	634.672	2.236	988.207	2.085	838.353	1.155	149.691	19
162	153.789	231	452.612	2.817	1.900.816	2.670	1.453.680	1.288	447.011	20
1.451	1.418.675	2.372	3.826.896	34.667	18.921.126	32.362	14.859.377	17.402	4.060.557	21
129	26.272	137	141.412	1.707	965.856	1.557	734.417	841	229.434	22
140	321.098	191	442.908	3.038	3.665.070	2.851	3.078.614	1.322	585.721	23
36	50.826	32	104.078	620	328.600	569	292.532	297	36.064	24
152	90.659	196	216.319	2.458	1.500.013	2.288	1.191.261	1.017	308.725	25
340	553.218	475	1.571.549	5.340	3.404.676	4.932	2.815.041	2.479	588.658	26
583	230.725	726	879.881	9.074	4.016.630	8.226	2.840.370	3.722	1.168.559	27
124	15.371	189	85.440	2.129	1.171.333	1.935	881.917	913	286.972	28
221	25.377	318	103.084	4.426	1.677.026	3.998	1.186.058	1.944	486.029	29
109	95.573	162	337.878	1.667	1.145.866	1.533	964.009	871	181.793	30
107	7.208	195	149.321	2.426	1.009.468	1.967	606.103	1.045	394.187	31
82	33.072	110	106.225	1.627	807.985	1.445	485.830	822	320.376	32
337	122.607	413	502.853	4.945	3.176.628	4.450	2.210.570	2.129	962.982	33
218	15.304	280	64.143	3.390	960.203	2.747	685.403	1.531	255.183	34
66	55.953	74	399.468	1.321	512.008	1.212	407.722	679	104.156	35
210	45.739	293	176.681	3.668	2.194.242	3.305	1.543.306	1.839	650.355	36
186	52.512	286	171.733	3.410	1.564.194	3.009	1.111.448	1.626	446.816	37
744	704.618	981	1.441.375	10.908	22.484.392	9.924	16.378.629	4.524	6.102.575	38
186	352.631	238	762.885	4.025	1.698.104	3.663	1.295.559	1.874	401.931	39
253	151.334	362	611.132	5.312	2.350.881	4.821	1.863.490	2.394	484.240	40
89	103.798	140	620.537	1.996	1.059.954	1.846	868.528	1.023	191.094	41
277	39.485	331	163.676	4.191	1.786.432	3.746	1.250.595	1.757	527.056	42
62	45.423	108	186.836	1.264	593.221	1.128	414.986	688	178.050	43
188	78.546	283	358.345	3.871	1.809.426	3.596	1.371.151	1.537	437.527	44
524	236.847	627	717.804	8.803	5.509.607	8.035	4.534.922	3.784	973.676	45
58	150.217	163	144.701	2.111	1.731.979	1.878	1.260.125	1.096	471.758	46
5.421	3.604.413	7.310	10.460.264	93.727	67.123.794	84.661	50.272.586	41.754	16.773.917	47

Umsatzsteuerstatistik 2014

3.2 Ausgewählte Merkmale nach Politischen Bezirken

Zeile	Politische Bezirke	Innergemeinschaftlicher Erwerb		darunter steuerpflichtig			
				versteuert mit 20 %		versteuert mit 10 %	
		Fälle	1.000 EUR	Fälle	1.000 EUR	Fälle	1.000 EUR
1	Eisenstadt (Stadt)	417	84.632	394	78.182	108	6.299
2	Rust (Stadt)	66	1.138	63	1.072	14	65
3	Eisenstadt-Umgebung	890	293.907	862	213.218	133	80.599
4	Güssing	519	54.156	499	48.267	91	5.585
5	Jennersdorf	296	113.409	285	110.461	58	2.899
6	Mattersburg	757	211.660	724	190.870	129	20.450
7	Neusiedl am See	1.417	536.727	1.375	479.343	283	56.734
8	Oberpullendorf	749	187.176	728	168.467	115	18.537
9	Oberwart	1.067	213.589	1.011	190.289	221	23.024
10	BURGENLAND	6.178	1.696.394	5.941	1.480.169	1.152	214.192
11	Klagenfurt (Stadt)	2.558	1.327.458	2.433	1.220.839	630	105.164
12	Villach (Stadt)	1.406	528.082	1.346	365.989	337	161.611
13	Feldkirchen	650	147.026	620	133.889	142	13.132
14	Hermagor	468	27.768	445	26.363	110	1.403
15	Klagenfurt Land	1.291	162.015	1.229	158.629	239	3.360
16	St. Veit an der Glan	1.088	352.511	1.049	330.816	207	20.775
17	Spittal an der Drau	1.702	292.971	1.635	261.354	354	31.053
18	Villach Land	1.318	371.946	1.271	364.678	292	7.215
19	Völkermarkt	867	501.783	831	479.437	161	2.900
20	Wolfsberg	1.070	245.461	1.031	209.452	206	35.925
21	KÄRNTEN	12.418	3.957.021	11.890	3.551.446	2.678	382.538
22	Krems/Donau (Stadt)	546	167.046	522	157.113	147	9.874
23	St. Pölten (Stadt)	1.032	834.068	986	807.837	269	26.117
24	Waidhofen/Ybbs (Stadt)	229	75.224	221	74.843	51	366
25	Wr. Neustadt (Stadt)	915	281.035	873	277.154	206	3.451
26	Amstetten	2.130	1.260.668	2.045	1.214.197	411	41.049
27	Baden	3.205	943.731	3.058	827.282	621	115.372
28	Bruck an der Leitha	826	204.475	802	97.946	147	104.976
29	Gänserndorf	1.716	299.214	1.635	276.052	336	21.132
30	Gmünd	721	283.895	691	280.056	153	3.813
31	Hollabrunn	871	159.160	830	128.463	173	30.642
32	Horn	598	91.950	565	77.996	135	13.881
33	Korneuburg	1.720	721.733	1.635	578.476	337	93.660
34	Krems (Land)	1.140	75.534	1.084	67.930	237	7.417
35	Lilienfeld	450	299.497	434	299.176	70	259
36	Melk	1.411	213.722	1.350	186.098	295	27.492
37	Mistelbach	1.271	250.073	1.211	173.044	257	74.436
38	Mödling	3.715	4.336.645	3.567	3.802.475	761	531.802
39	Neunkirchen	1.440	448.367	1.387	434.780	253	13.414
40	St. Pölten (Land)	1.941	510.224	1.849	474.442	357	34.594
41	Scheibbs	737	375.046	700	373.226	140	1.619
42	Tulln	1.540	307.491	1.468	247.593	327	59.214
43	Waidhofen/Thaya	517	125.483	506	115.480	110	9.972
44	Wr. Neustadt (Land)	1.432	311.182	1.381	270.549	231	40.424
45	Wien-Umgebung	2.931	1.227.919	2.810	1.084.424	584	63.140
46	Zwettl	806	275.395	774	239.098	166	36.107
47	NIEDERÖSTERREICH	33.840	14.078.777	32.384	12.565.730	6.774	1.364.223

Umsatzsteuerstatistik 2014

3.2 Ausgewählte Merkmale nach Politischen Bezirken

Umsatzsteuer (brutto)	Erwerbsteuer	Abziehbare Vorsteuer insgesamt	darunter Einfuhr- umsatzsteuer		darunter aus innergemein- schaftlichem Erwerb		Zahllast Gutschrift (-) (Saldo)		Zeile
			Fälle	1.000 EUR	Fälle	1.000 EUR	Fälle	1.000 EUR	
237.860	16.266	-205.785	32	-1.472	394	-16.120	1.258	48.221	1
5.697	221	-4.250	1	-1	61	-217	153	1.668	2
128.098	50.704	-157.605	92	-7.365	856	-50.649	2.291	21.205	3
76.247	10.212	-71.740	35	-3.427	503	-10.178	1.326	14.709	4
73.450	22.382	-90.618	24	-6.570	288	-22.375	782	5.203	5
265.827	40.219	-244.385	78	-1.941	737	-40.172	2.007	61.609	6
389.549	101.542	-336.317	96	-3.053	1.378	-101.394	3.445	153.778	7
206.976	35.547	-221.824	39	-29.049	733	-35.495	1.869	20.669	8
237.468	40.360	-228.127	85	-3.222	1.033	-40.317	2.891	49.596	9
1.621.172	317.453	-1.560.651	482	-56.100	5.983	-316.917	16.022	376.658	10
1.100.554	254.684	-1.059.259	303	-17.539	2.443	-253.704	7.965	295.398	11
438.131	89.359	-498.888	153	-41.294	1.353	-88.988	4.223	28.476	12
144.378	28.091	-135.851	40	-5.459	634	-28.068	1.862	36.583	13
77.139	5.413	-64.359	27	-639	459	-5.381	1.351	18.189	14
180.049	32.062	-172.328	109	-4.095	1.241	-31.939	3.855	39.722	15
263.194	68.241	-330.030	111	-32.007	1.052	-68.159	3.165	1.397	16
889.713	55.465	-662.631	95	-8.420	1.653	-55.195	5.449	279.204	17
253.046	73.657	-266.511	118	-20.842	1.287	-73.336	3.724	59.812	18
216.476	96.177	-267.454	65	-11.009	846	-96.119	2.327	45.010	19
385.562	45.483	-371.372	91	-8.271	1.035	-45.422	2.963	59.370	20
3.948.242	748.632	-3.828.683	1.112	-149.575	12.003	-746.311	36.884	863.161	21
188.096	32.410	-184.871	58	-4.097	517	-32.319	1.826	35.404	22
719.509	164.179	-714.224	123	-16.481	979	-160.137	3.205	168.823	23
70.008	15.005	-62.929	18	-288	221	-14.986	640	22.081	24
289.334	55.776	-262.070	134	-8.911	884	-55.687	2.604	82.768	25
734.100	246.944	-865.924	210	-32.368	2.049	-246.692	5.590	115.019	26
752.570	176.994	-761.208	374	-20.951	3.080	-176.351	9.603	168.129	27
218.542	30.087	-196.877	68	-2.325	799	-30.063	2.257	51.698	28
301.471	57.324	-262.359	126	-955	1.626	-57.075	4.691	96.370	29
243.229	56.393	-225.947	61	-9.748	701	-56.327	1.745	73.534	30
168.893	28.757	-162.368	53	-1.041	826	-28.657	2.522	35.248	31
137.382	16.988	-126.495	30	-1.303	571	-16.930	1.700	27.863	32
586.779	125.061	-538.017	215	-12.380	1.648	-124.686	5.200	172.687	33
172.480	14.328	-134.014	82	-1.155	1.078	-14.219	3.533	52.782	34
109.240	59.861	-153.628	36	-2.497	441	-59.840	1.375	15.409	35
411.103	39.969	-342.657	118	-3.858	1.364	-39.890	3.850	108.186	36
285.953	42.052	-242.204	89	-2.071	1.188	-41.902	3.576	85.670	37
4.441.767	813.675	-3.883.287	640	-70.101	3.590	-813.118	11.639	1.359.516	38
361.482	88.297	-412.764	125	-13.778	1.380	-88.106	4.181	36.961	39
469.331	98.348	-446.536	185	-9.912	1.886	-98.199	5.526	121.158	40
212.503	74.807	-275.336	60	-3.671	714	-74.780	2.081	12.102	41
325.460	55.440	-275.146	139	-3.514	1.496	-55.321	4.388	105.733	42
111.071	24.093	-126.715	52	-1.849	498	-24.053	1.333	8.326	43
356.642	58.152	-312.590	129	-6.136	1.381	-58.028	4.043	102.127	44
1.129.666	223.199	-974.154	401	-35.685	2.830	-222.213	9.326	378.238	45
309.041	51.430	-282.858	47	-925	772	-51.304	2.213	77.440	46
13.105.652	2.649.569	-12.225.178	3.573	-266.000	32.519	-2.640.883	98.647	3.513.272	47

Umsatzsteuerstatistik 2014

3.2 Ausgewählte Merkmale nach Politischen Bezirken

Zeile	Politische Bezirke	Veranlagungs-fälle	Steuerbarer Umsatz	Reverse Charge-Umsatz		Steuerfreier Umsatz	
			1.000 EUR	Fälle	1.000 EUR	Fälle	1.000 EUR
48	Linz (Stadt)	14.081	30.992.065	1.049	1.782.606	3.580	11.624.104
49	Steyr (Stadt)	2.130	6.565.953	212	112.857	570	4.805.005
50	Wels (Stadt)	4.081	10.556.948	425	268.668	1.118	1.866.410
51	Braunau am Inn	5.394	6.391.110	730	430.386	1.395	3.430.618
52	Eferding	1.824	1.580.588	248	48.274	380	167.176
53	Freistadt	3.446	1.539.241	454	54.899	677	156.610
54	Gmunden	7.657	5.575.032	739	182.921	1.989	1.706.230
55	Grieskirchen	3.831	3.460.872	595	119.929	833	979.273
56	Kirchdorf/Krems	3.709	3.193.425	473	69.509	897	1.331.143
57	Linz-Land	8.808	10.568.662	997	342.902	2.341	3.075.364
58	Perg	3.639	3.520.939	489	314.213	776	1.066.965
59	Ried im Innkreis	3.768	4.150.138	601	174.275	974	1.504.054
60	Rohrbach	2.927	1.612.497	490	53.837	701	305.859
61	Schärding	3.198	2.435.763	499	170.420	899	588.469
62	Steyr-Land	3.488	1.940.545	452	134.481	857	468.088
63	Urfahr-Umgebung	5.123	2.062.086	497	73.235	1.254	414.419
64	Vöcklabruck	8.663	7.425.140	1.000	194.178	1.959	2.845.895
65	Wels-Land	4.487	7.124.591	629	245.367	1.129	1.064.882
66	OBERÖSTERREICH	90.254	110.695.595	10.579	4.772.957	22.329	37.400.564
67	Salzburg (Stadt)	16.475	29.384.940	880	421.958	4.082	3.868.535
68	Hallein	4.634	2.477.270	484	67.347	1.169	644.059
69	Salzburg-Umgebung	13.449	13.089.206	1.349	514.769	3.693	3.814.846
70	St. Johann/Pongau	7.848	3.892.915	645	172.379	1.767	786.061
71	Tamsweg	1.620	675.792	214	29.814	349	101.011
72	Zell am See	9.326	4.335.550	856	185.100	2.266	901.612
73	SALZBURG	53.352	53.855.673	4.428	1.391.367	13.326	10.116.124
74	Graz (Stadt)	39.572	49.220.151	3.186	2.768.735	6.889	19.230.131
75	Bruck-Mürzzuschlag	5.779	4.770.077	549	210.738	1.165	2.357.570
76	Deutschlandsberg	4.091	3.900.401	568	180.741	833	1.845.711
77	Graz-Umgebung	9.958	5.873.238	1.052	308.492	2.195	1.724.853
78	Hartberg-Fürstenfeld	5.816	3.242.723	913	175.132	1.120	399.497
79	Leibnitz	5.546	3.505.592	661	228.395	1.382	583.374
80	Leoben	3.463	2.505.164	339	127.948	755	680.905
81	Liezen	6.229	3.471.540	600	94.044	1.127	894.581
82	Murau	2.093	759.500	296	37.427	362	136.929
83	Murtal	4.213	3.081.073	544	220.367	792	1.009.242
84	Südoststeiermark	5.367	3.258.221	748	228.027	1.002	542.302
85	Voitsberg	3.022	1.493.880	376	77.980	468	374.962
86	Weiz	5.260	4.404.448	677	175.067	959	1.253.191
87	STEIERMARK	100.409	89.486.008	10.509	4.833.093	19.049	31.033.248

Umsatzsteuerstatistik 2014

3.2 Ausgewählte Merkmale nach Politischen Bezirken

darunter gem. § 6 Abs. 1 Z. 1 in Verbindung mit § 7 Ausfuhrlieferungen		darunter gem. Art. 6 Abs. 1 Z. 1 u. 2 innergemeinschaftliche Lieferungen		Steuerpflichtiger Umsatz		darunter versteuert mit 20 % (Normalsteuersatz)		darunter versteuert mit 10 % (ermäßigter Steuersatz)		Zelle
Fälle	1.000 EUR	Fälle	1.000 EUR	Fälle	1.000 EUR	Fälle	1.000 EUR	Fälle	1.000 EUR	
763	1.934.673	916	5.571.436	12.067	17.585.356	11.223	14.805.436	5.542	2.779.566	48
130	1.138.184	151	3.545.836	1.838	1.648.090	1.751	1.457.918	840	190.162	49
349	329.742	426	1.139.390	3.601	8.421.870	3.459	6.641.954	1.537	1.779.896	50
276	842.969	758	2.420.594	4.782	2.530.107	4.410	1.953.708	2.342	575.438	51
92	33.215	135	97.578	1.644	1.365.138	1.528	1.000.185	779	364.750	52
107	21.880	210	80.054	3.104	1.327.732	2.882	1.052.575	1.515	275.060	53
408	362.667	540	1.130.288	6.519	3.685.881	6.072	2.886.677	3.299	799.054	54
243	136.727	407	771.755	3.483	2.361.670	3.284	1.871.646	1.694	489.645	55
232	365.176	326	882.712	3.261	1.792.772	3.029	1.391.779	1.616	400.884	56
636	1.044.189	858	1.761.854	7.807	7.150.395	7.346	5.220.806	3.312	1.929.156	57
120	365.225	248	609.840	3.219	2.139.760	3.027	1.693.852	1.475	445.698	58
229	545.634	480	850.226	3.385	2.471.809	3.175	1.951.168	1.623	519.697	59
140	32.804	329	211.157	2.636	1.252.802	2.482	995.226	1.240	257.492	60
152	159.186	443	371.508	2.816	1.676.873	2.635	1.409.437	1.342	267.032	61
234	110.686	293	296.739	3.055	1.337.976	2.885	1.091.435	1.416	246.218	62
205	84.473	322	191.674	4.480	1.574.432	4.166	1.160.564	2.050	413.596	63
495	1.100.353	791	1.409.558	7.761	4.385.067	7.236	3.626.963	3.750	757.629	64
346	342.498	481	512.561	4.008	5.814.341	3.807	3.180.243	1.596	2.633.352	65
5.157	8.950.281	8.114	21.854.760	79.466	68.522.071	74.397	53.391.572	36.968	15.124.325	66
952	509.080	1.207	1.992.380	14.112	25.094.448	12.932	19.034.383	7.381	6.059.997	67
216	211.318	375	346.651	3.949	1.765.864	3.642	1.220.003	1.868	545.712	68
818	1.467.625	1.427	2.045.433	11.548	8.759.591	10.658	7.241.309	5.404	1.517.932	69
326	201.316	384	404.374	6.830	2.934.475	6.162	1.971.292	4.347	962.972	70
87	5.396	88	51.873	1.423	544.967	1.290	374.565	842	170.363	71
287	151.048	380	590.553	7.980	3.248.838	7.116	2.037.719	4.958	1.211.054	72
2.686	2.545.783	3.861	5.431.264	45.842	42.348.183	41.800	31.879.271	24.800	10.468.030	73
1.227	5.036.312	1.914	10.521.558	34.414	27.221.285	27.794	23.319.889	17.041	3.899.702	74
228	908.032	301	1.243.060	5.148	2.201.769	4.732	1.813.524	2.727	387.993	75
170	300.694	293	1.438.530	3.656	1.873.949	3.338	1.340.720	1.741	530.365	76
469	544.417	641	1.009.777	8.791	3.839.893	8.274	3.109.333	3.953	729.524	77
250	53.007	374	276.303	5.291	2.668.093	4.862	1.731.595	2.434	931.388	78
277	192.982	446	235.070	4.846	2.693.824	4.303	1.809.817	2.300	867.078	79
124	202.335	170	356.254	2.979	1.696.311	2.723	1.387.993	1.560	308.239	80
230	154.870	291	658.885	5.626	2.482.916	5.182	1.665.426	3.498	817.445	81
87	29.991	92	61.213	1.879	585.144	1.739	455.993	994	129.135	82
209	211.604	252	749.599	3.779	1.851.465	3.521	1.387.768	1.914	463.624	83
299	46.487	426	380.865	4.977	2.487.893	4.526	1.543.879	2.411	938.326	84
100	93.043	156	252.465	2.784	1.040.938	2.539	834.182	1.336	206.265	85
218	251.450	397	935.496	4.850	2.976.191	4.495	2.417.564	2.319	557.152	86
3.888	8.025.224	5.753	18.119.075	89.020	53.619.671	78.028	42.817.683	44.228	10.766.236	87

Umsatzsteuerstatistik 2014

3.2 Ausgewählte Merkmale nach Politischen Bezirken

Zeile	Politische Bezirke	Innergemeinschaftlicher Erwerb		darunter steuerpflichtig			
				versteuert mit 20 %		versteuert mit 10 %	
		Fälle	1.000 EUR	Fälle	1.000 EUR	Fälle	1.000 EUR
48	Linz (Stadt)	4.043	3.958.808	3.804	3.444.285	1.200	441.841
49	Steyr (Stadt)	665	3.260.186	622	3.251.191	174	8.868
50	Wels (Stadt)	1.439	1.997.382	1.363	1.738.181	397	258.187
51	Braunau am Inn	2.452	1.618.648	2.392	1.463.965	588	154.358
52	Eferding	645	276.385	601	217.194	170	59.128
53	Freistadt	1.189	151.432	1.129	135.085	244	16.226
54	Gmunden	2.427	678.888	2.323	626.025	562	52.433
55	Grieskirchen	1.463	637.515	1.408	537.636	285	98.891
56	Kirchdorf/Krems	1.242	549.489	1.170	525.406	284	23.808
57	Linz-Land	2.964	2.135.796	2.835	1.755.967	611	378.239
58	Perg	1.186	391.769	1.140	363.652	218	27.976
59	Ried im Innkreis	1.522	845.416	1.483	730.410	376	114.528
60	Rohrbach	1.261	159.510	1.200	152.305	292	6.975
61	Schärding	1.522	604.743	1.478	552.500	380	52.071
62	Steyr-Land	1.143	226.064	1.097	209.576	235	15.808
63	Urfahr-Umgebung	1.559	205.820	1.488	161.639	337	43.900
64	Vöcklabruck	3.021	1.251.493	2.891	1.159.735	647	89.154
65	Wels-Land	1.615	1.434.745	1.538	1.017.982	354	414.811
66	OBERÖSTERREICH	31.358	20.384.089	29.962	18.042.734	7.354	2.257.202
67	Salzburg (Stadt)	4.826	6.938.231	4.569	6.209.978	1.448	726.107
68	Hallein	1.522	383.268	1.454	355.167	355	26.990
69	Salzburg-Umgebung	4.713	2.372.746	4.553	2.175.980	1.065	191.929
70	St. Johann/Pongau	2.528	543.695	2.428	536.038	584	7.611
71	Tamsweg	527	45.231	505	40.892	95	4.281
72	Zell am See	2.838	418.883	2.742	404.417	640	14.037
73	SALZBURG	16.954	10.702.054	16.251	9.722.472	4.187	970.955
74	Graz (Stadt)	7.309	10.048.972	6.816	9.255.462	1.716	776.131
75	Bruck-Mürzzuschlag	1.535	746.086	1.474	735.138	255	10.540
76	Deutschlandsberg	1.320	625.318	1.272	559.302	234	65.913
77	Graz-Umgebung	2.913	694.486	2.787	652.285	574	39.972
78	Hartberg-Fürstenfeld	1.971	416.345	1.900	236.390	394	179.625
79	Leibnitz	1.732	488.510	1.677	376.696	343	111.746
80	Leoben	954	207.790	918	204.347	186	3.307
81	Liezen	1.900	412.405	1.827	383.634	388	28.545
82	Murau	615	40.395	584	39.589	103	784
83	Murtal	1.248	404.388	1.204	392.044	237	11.766
84	Südoststeiermark	1.790	346.282	1.716	293.867	351	51.519
85	Voitsberg	871	207.546	836	202.652	133	4.607
86	Weiz	1.683	201.425	1.625	577.919	367	43.269
87	STEIERMARK	25.841	15.259.948	24.636	13.909.325	5.281	1.327.724

Umsatzsteuerstatistik 2014

3.2 Ausgewählte Merkmale nach Politischen Bezirken

Umsatzsteuer (brutto)	Erwerbsteuer	Abziehbare Vorsteuer insgesamt	darunter Einfuhr- umsatzsteuer		darunter aus innergemein- schaftlichem Erwerb		Zahllast Gutschrift (-) (Saldo)		Zeile
			Fälle	1.000 EUR	Fälle	1.000 EUR	Fälle	1.000 EUR	
4.010.010	733.041	-3.997.610	568	-212.673	3.869	-729.551	12.902	742.187	48
405.323	651.125	-1.043.402	92	-19.669	634	-651.057	1.935	12.919	49
1.646.209	373.455	-1.495.504	231	-41.506	1.377	-372.586	3.833	524.042	50
561.423	308.229	-903.572	190	-52.053	2.330	-307.554	5.071	-34.348	51
245.394	49.351	-209.183	59	-1.572	606	-49.158	1.726	85.490	52
258.102	28.640	-201.688	82	-2.995	1.153	-28.564	3.237	85.026	53
754.837	130.448	-763.265	283	-15.123	2.338	-130.216	6.819	121.629	54
472.274	117.416	-446.315	164	-12.495	1.409	-117.204	3.671	142.258	55
348.684	107.462	-414.956	135	-22.501	1.197	-107.355	3.410	41.070	56
1.367.118	389.018	-1.436.449	456	-38.429	2.877	-388.745	8.204	319.524	57
462.224	75.528	-465.048	94	-11.752	1.145	-75.440	3.415	72.429	58
495.978	157.535	-567.960	146	-23.140	1.462	-157.311	3.591	85.551	59
240.909	31.159	-206.781	82	-4.145	1.194	-31.003	2.761	65.276	60
342.660	115.707	-349.732	90	-10.220	1.456	-115.425	2.992	108.579	61
271.552	43.496	-248.019	127	-6.273	1.107	-43.159	3.209	66.353	62
299.419	36.718	-251.603	160	-3.916	1.489	-35.688	4.699	84.382	63
881.692	240.862	-960.608	368	-48.225	2.928	-240.280	8.144	161.471	64
998.578	245.077	-939.723	241	-20.652	1.551	-244.895	4.204	303.934	65
14.062.386	3.834.267	-14.901.418	3.568	-547.339	30.122	-3.825.191	83.823	2.987.772	66
4.877.543	1.314.606	-4.571.046	600	-49.325	4.593	-1.310.799	15.146	1.619.194	67
319.937	73.732	-308.780	155	-12.207	1.465	-73.590	4.136	84.834	68
1.925.606	454.389	-1.982.598	548	-69.384	4.553	-453.868	12.186	397.203	69
537.093	107.969	-491.151	143	-13.725	2.464	-107.416	7.082	153.969	70
100.925	8.606	-81.938	34	-521	503	-8.564	1.485	27.538	71
585.146	82.287	-551.514	164	-5.147	2.761	-82.036	8.415	115.753	72
8.346.250	2.041.589	-7.987.027	1.644	-150.309	16.339	-2.036.273	48.450	2.398.491	73
5.822.302	1.928.706	-6.853.392	1.212	-835.978	7.033	-1.916.222	36.749	893.908	74
476.928	148.082	-623.258	152	-19.782	1.486	-147.794	5.332	1.697	75
370.141	118.452	-591.209	128	-68.312	1.277	-118.386	3.828	-102.631	76
830.416	134.454	-877.521	350	-33.065	2.809	-134.299	9.280	86.990	77
478.112	65.240	-416.124	149	-2.842	1.915	-65.082	5.512	126.942	78
487.209	86.514	-456.447	156	-4.181	1.689	-86.403	5.048	116.750	79
357.243	41.200	-356.464	102	-29.615	918	-40.508	3.140	41.936	80
442.739	79.581	-472.787	139	-5.831	1.842	-79.399	5.826	49.124	81
110.201	7.996	-91.811	33	-904	599	-7.946	1.981	26.346	82
394.135	79.586	-451.422	121	-8.517	1.206	-79.353	3.972	22.271	83
439.694	63.925	-416.638	140	-14.715	1.731	-63.797	5.187	86.816	84
200.166	40.991	-200.166	74	-4.886	848	-40.966	2.903	40.963	85
631.662	119.911	-639.513	175	-13.113	1.631	-119.812	5.074	111.911	86
11.040.948	2.914.638	-12.446.752	2.931	-1.041.741	24.984	-2.899.967	93.832	1.503.023	87

Umsatzsteuerstatistik 2014

3.2 Ausgewählte Merkmale nach Politischen Bezirken

Zeile	Politische Bezirke	Veranlagungs-fälle	Steuerbarer Umsatz	Reverse Charge-Umsatz		Steuerfreier Umsatz	
			1.000 EUR	Fälle	1.000 EUR	Fälle	1.000 EUR
88	Innsbruck-Stadt	13.960	11.526.526	666	325.703	4.258	4.642.737
89	Imst	5.060	2.488.843	492	70.851	1.288	312.235
90	Innsbruck-Land	15.899	7.654.255	1.359	200.992	4.912	2.076.944
91	Kitzbühel	7.886	3.706.899	666	77.393	1.847	1.006.620
92	Kufstein	9.372	6.928.067	821	285.979	2.621	2.748.722
93	Landeck	4.695	2.108.015	288	33.041	1.030	194.921
94	Lienz	3.527	1.990.250	412	49.938	1.087	649.674
95	Reutte	3.071	1.803.425	210	16.766	876	866.139
96	Schwaz	7.488	4.698.245	675	111.705	1.871	1.485.294
97	TIROL	70.958	42.904.525	5.589	1.172.368	19.790	13.983.286
98	Bludenz	5.510	4.651.875	617	196.623	1.257	1.899.459
99	Bregenz	12.074	9.905.489	1.227	292.148	3.418	3.984.341
100	Dornbirn	7.276	5.377.660	686	190.451	2.158	2.078.958
101	Feldkirch	8.159	6.194.507	897	300.343	2.438	2.277.891
102	VORARLBERG	33.019	26.129.531	3.427	979.565	9.271	10.240.649
103	Wien 1. Bezirk	15.439	71.060.799	524	2.456.933	3.752	41.984.556
104	Wien 2. Bezirk	6.186	8.824.292	296	570.108	1.562	1.647.585
105	Wien 3. Bezirk	10.372	23.955.817	510	778.300	2.731	9.776.975
106	Wien 4. Bezirk	5.634	3.388.691	194	98.831	1.344	534.031
107	Wien 5. Bezirk	5.025	4.337.130	276	69.581	1.148	2.995.720
108	Wien 6. Bezirk	5.698	5.984.755	186	90.207	1.414	2.538.565
109	Wien 7. Bezirk	5.599	3.123.089	191	46.003	1.411	263.947
110	Wien 8. Bezirk	4.185	6.215.763	121	33.812	1.052	3.604.914
111	Wien 9. Bezirk	6.016	4.425.306	203	510.728	1.765	718.225
112	Wien 10. Bezirk	8.506	21.139.321	895	1.553.882	1.908	4.882.096
113	Wien 11. Bezirk	3.379	7.527.966	356	485.542	845	1.415.510
114	Wien 12. Bezirk	5.822	8.054.162	465	315.175	1.283	1.812.510
115	Wien 13. Bezirk	6.561	3.579.502	174	44.311	1.709	519.155
116	Wien 14. Bezirk	6.551	3.445.598	359	87.057	1.658	277.581
117	Wien 15. Bezirk	5.369	2.711.381	439	164.580	1.279	475.527
118	Wien 16. Bezirk	6.276	3.275.687	483	96.154	1.603	377.656
119	Wien 17. Bezirk	4.549	1.072.543	247	51.323	1.174	252.514
120	Wien 18. Bezirk	6.625	1.192.494	212	33.332	1.823	361.814
121	Wien 19. Bezirk	9.082	5.161.312	280	126.994	2.654	1.203.049
122	Wien 20. Bezirk	3.992	6.044.815	267	129.224	993	1.966.044
123	Wien 21. Bezirk	6.759	8.968.994	531	414.370	1.807	2.130.490
124	Wien 22. Bezirk	8.047	18.512.321	624	7.623.993	2.156	2.410.199
125	Wien 23. Bezirk	7.594	11.527.490	745	542.796	2.190	1.941.429
126	WIEN	153.266	233.529.228	8.578	16.323.236	39.261	84.090.092
127	ÖSTERREICH	668.166	686.632.195	59.829	34.786.103	163.712	217.251.058

Umsatzsteuerstatistik 2014

3.2 Ausgewählte Merkmale nach Politischen Bezirken

darunter gem. § 6 Abs. 1 Z. 1 in Verbindung mit § 7 Ausföhrlieferungen		darunter gem. Art. 6 Abs. 1 Z. 1 u. 2 innergemeinschaftliche Lieferungen		Steuerpflichtiger Umsatz		darunter versteuert mit 20 % (Normalsteuersatz)		darunter versteuert mit 10 % (ermäßigter Steuersatz)		Zeile
Fälle	1.000 EUR	Fälle	1.000 EUR	Fälle	1.000 EUR	Fälle	1.000 EUR	Fälle	1.000 EUR	
631	216.629	729	350.057	11.255	6.558.086	10.104	4.886.479	6.466	1.670.966	88
229	61.797	276	182.121	4.290	2.105.756	3.941	1.273.566	2.590	831.806	89
642	847.456	886	884.625	12.639	5.376.318	11.477	3.499.518	6.898	1.876.192	90
297	161.993	543	528.382	6.730	2.622.887	6.123	1.673.535	4.122	949.190	91
465	733.602	907	1.673.545	7.899	3.893.367	7.355	2.958.949	4.322	934.242	92
273	22.521	164	63.478	4.105	1.880.053	3.699	928.962	3.059	950.759	93
194	113.222	281	440.998	3.060	1.290.638	2.815	987.719	1.716	302.824	94
109	245.515	216	562.641	2.505	920.521	2.231	596.953	1.732	319.278	95
344	397.958	484	933.405	6.417	3.101.246	5.830	1.896.738	4.095	1.204.277	96
3.184	2.800.693	4.486	5.619.252	58.900	27.748.872	53.575	18.702.419	35.000	9.039.534	97
442	778.712	279	1.032.422	4.840	2.555.793	4.302	1.794.171	3.027	761.406	98
1.254	1.514.350	1.065	1.951.006	10.361	5.629.000	8.932	4.416.468	5.841	1.126.225	99
1.027	522.524	718	881.037	6.411	3.108.251	6.027	2.498.537	3.221	608.426	100
1.143	643.958	697	1.186.842	7.098	3.616.273	6.539	2.935.882	3.895	678.811	101
3.866	3.459.544	2.759	5.051.307	28.710	14.909.317	25.800	11.645.058	15.984	3.174.868	102
1.169	1.590.628	876	3.338.914	12.376	26.619.310	11.368	22.943.859	5.697	3.674.668	103
218	80.128	253	422.214	5.196	6.606.599	4.753	5.034.527	2.605	1.570.836	104
492	180.490	521	857.511	8.363	13.400.541	7.716	11.753.423	3.890	1.644.997	105
256	44.606	277	104.544	4.698	2.755.829	4.319	2.150.036	2.212	605.792	106
203	78.044	229	76.001	4.208	1.271.829	3.910	907.142	1.897	364.653	107
289	241.495	255	144.548	4.809	3.355.983	4.524	2.852.958	2.120	502.962	108
342	34.737	294	83.105	4.669	2.813.138	4.396	2.113.690	1.995	699.418	109
133	8.566	141	10.902	3.520	2.577.037	3.246	716.679	1.802	1.859.563	110
232	74.553	234	125.463	4.786	3.196.353	4.400	2.535.309	2.263	660.920	111
335	315.265	405	704.111	7.027	14.703.342	6.535	11.692.781	3.126	3.010.475	112
172	364.365	234	533.843	2.820	5.626.914	2.658	3.989.392	1.171	1.637.522	113
238	723.121	281	790.771	4.920	5.926.477	4.549	4.522.842	2.345	1.403.631	114
231	115.491	222	72.413	5.437	3.016.035	4.768	1.771.321	2.856	1.244.704	115
238	38.873	298	145.115	5.441	3.080.960	4.946	2.008.661	2.553	1.072.292	116
212	88.299	264	237.544	4.460	2.071.275	4.164	1.537.073	2.124	534.162	117
213	45.432	273	120.046	5.124	2.801.877	4.705	2.219.386	2.495	582.489	118
141	30.412	135	104.526	3.741	768.706	3.387	469.826	1.897	298.870	119
198	30.155	194	72.560	5.357	797.347	4.701	603.234	2.949	194.067	120
351	191.527	313	408.213	7.267	3.831.269	6.431	2.910.747	3.774	918.447	121
180	89.565	201	171.380	3.271	3.949.548	3.041	3.340.433	1.527	609.102	122
342	870.971	410	1.066.915	5.650	6.424.134	5.233	5.708.314	2.454	713.755	123
426	554.622	564	1.584.424	6.697	8.478.129	6.277	7.423.712	2.532	1.054.297	124
575	426.963	819	1.175.065	6.391	9.043.265	5.938	7.039.771	2.481	2.003.358	125
7.186	6.218.308	7.693	12.350.128	126.228	133.115.897	115.965	106.245.116	58.765	26.860.980	126
33.864	37.476.814	43.778	84.061.271	571.696	434.595.034	520.571	336.110.762	281.440	98.227.003	127

Umsatzsteuerstatistik 2014

3.2 Ausgewählte Merkmale nach Politischen Bezirken

Zeile	Politische Bezirke	Innergemein- schaftlicher Erwerb		darunter steuerpflichtig			
				versteuert mit 20 %		versteuert mit 10 %	
		Fälle	1.000 EUR	Fälle	1.000 EUR	Fälle	1.000 EUR
88	Innsbruck-Stadt	3.316	904.119	3.129	818.366	990	83.764
89	Imst	1.653	211.037	1.588	165.901	383	43.257
90	Innsbruck-Land	4.594	1.158.346	4.382	821.546	1.164	336.225
91	Kitzbühel	2.603	472.599	2.491	420.903	720	51.430
92	Kufstein	3.373	1.824.582	3.239	1.432.103	907	358.567
93	Landeck	1.629	122.620	1.579	59.130	376	63.461
94	Lienz	1.196	393.383	1.155	357.893	286	32.852
95	Reutte	1.409	339.167	1.328	330.067	567	8.021
96	Schwaz	2.660	688.214	2.544	639.155	712	48.823
97	TIROL	22.433	6.114.067	21.435	5.045.064	6.105	1.026.400
98	Bludenz	1.842	908.592	1.775	798.037	503	110.290
99	Bregenz	4.433	1.455.956	3.767	1.253.620	1.540	164.311
100	Dornbirn	2.507	836.329	2.407	762.557	705	72.784
101	Feldkirch	2.615	1.208.385	2.523	1.091.051	726	115.842
102	VORARLBERG	11.397	4.409.262	10.472	3.905.265	3.474	463.227
103	Wien 1. Bezirk	4.370	3.961.714	4.081	3.435.776	1.339	474.598
104	Wien 2. Bezirk	1.457	944.585	1.364	681.882	384	262.123
105	Wien 3. Bezirk	2.577	2.553.345	2.429	2.330.025	683	220.643
106	Wien 4. Bezirk	1.342	268.448	1.256	153.688	372	114.564
107	Wien 5. Bezirk	1.150	227.730	1.087	205.243	261	21.725
108	Wien 6. Bezirk	1.523	349.771	1.411	309.287	450	28.053
109	Wien 7. Bezirk	1.608	282.601	1.522	244.788	463	37.660
110	Wien 8. Bezirk	893	92.133	831	72.650	225	18.945
111	Wien 9. Bezirk	1.386	384.393	1.281	363.099	409	12.069
112	Wien 10. Bezirk	2.189	2.088.431	2.059	1.848.501	462	238.712
113	Wien 11. Bezirk	1.061	1.064.705	1.006	911.890	234	152.710
114	Wien 12. Bezirk	1.442	2.029.177	1.365	1.446.615	305	582.343
115	Wien 13. Bezirk	1.192	283.296	1.123	177.850	310	89.586
116	Wien 14. Bezirk	1.499	1.006.588	1.416	839.195	334	165.980
117	Wien 15. Bezirk	1.333	327.176	1.239	313.492	343	12.134
118	Wien 16. Bezirk	1.360	291.644	1.273	230.792	321	60.621
119	Wien 17. Bezirk	912	95.983	860	73.086	183	22.861
120	Wien 18. Bezirk	1.092	116.837	1.023	106.824	248	9.574
121	Wien 19. Bezirk	1.672	652.157	1.565	618.167	415	32.551
122	Wien 20. Bezirk	1.003	717.251	947	620.569	260	93.425
123	Wien 21. Bezirk	1.831	1.629.828	1.742	1.517.424	382	111.798
124	Wien 22. Bezirk	2.494	1.951.768	2.362	1.617.321	523	326.220
125	Wien 23. Bezirk	2.439	2.879.707	2.305	2.409.835	547	467.850
126	WIEN	37.825	24.199.268	35.547	20.527.999	9.453	3.556.745
127	ÖSTERREICH	198.244	100.800.881	188.518	88.750.205	46.458	11.563.205

Umsatzsteuerstatistik 2014

3.2 Ausgewählte Merkmale nach Politischen Bezirken

Umsatzsteuer (brutto)	Erwerbsteuer	Abziehbare Vorsteuer insgesamt	darunter Einfuhr- umsatzsteuer		darunter aus innergemein- schaftlichem Erwerb		Zahllast Gutschrift (-) (Saldo)		Zeile
			Fälle	1.000 EUR	Fälle	1.000 EUR	Fälle	1.000 EUR	
1.399.171	172.073	-1.162.949	382	-15.274	3.145	-167.158	11.900	406.812	88
359.012	37.506	-308.184	115	-1.812	1.606	-37.332	4.472	88.284	89
979.001	197.932	-944.869	405	-46.385	4.421	-197.443	13.272	231.968	90
484.235	89.326	-488.112	198	-8.767	2.521	-88.956	7.130	84.858	91
936.741	322.277	-1.145.876	292	-78.310	3.251	-320.998	8.380	111.672	92
291.185	18.172	-248.907	89	-604	1.589	-18.002	4.261	60.132	93
245.939	74.864	-267.722	78	-8.272	1.145	-74.711	3.220	53.025	94
189.026	66.990	-255.046	44	-8.039	1.366	-66.695	2.619	960	95
568.198	132.713	-618.604	240	-29.282	2.596	-132.490	6.676	81.923	96
5.452.508	1.111.853	-5.440.269	1.843	-196.745	21.640	-1.103.785	61.930	1.119.634	97
523.283	170.637	-648.889	256	-90.801	1.792	-170.464	5.090	44.966	98
1.221.641	274.080	-1.324.476	682	-71.446	4.257	-273.044	10.938	170.480	99
630.512	159.906	-660.596	602	-60.504	2.422	-159.256	6.740	129.533	100
734.873	229.795	-806.076	646	-67.633	2.525	-229.302	7.487	158.059	101
3.110.309	834.418	-3.440.037	2.186	-290.384	10.996	-832.066	30.255	503.038	102
7.051.830	734.615	-6.242.284	807	-1.043.176	4.150	-727.926	14.611	1.536.881	103
1.349.135	162.589	-1.113.898	152	-3.931	1.402	-162.277	5.516	392.712	104
3.042.741	488.080	-2.482.200	373	-32.648	2.438	-487.240	9.250	1.049.433	105
633.270	42.194	-506.430	187	-3.448	1.287	-41.047	5.127	168.900	106
255.060	43.221	-242.101	149	-2.972	1.112	-43.038	4.515	55.980	107
690.851	64.663	-572.385	224	-6.514	1.459	-64.410	5.176	182.770	108
525.247	52.724	-382.081	239	-4.002	1.560	-52.495	5.036	195.149	109
350.477	16.424	-334.231	90	-795	846	-15.983	3.733	32.556	110
849.672	73.827	-614.727	158	-5.375	1.295	-46.154	5.234	306.636	111
3.315.350	393.571	-3.018.259	338	-60.841	2.135	-392.756	7.648	688.926	112
1.099.184	197.649	-943.050	159	-22.210	1.032	-197.236	3.019	352.763	113
1.341.427	347.557	-1.224.786	224	-23.444	1.395	-345.287	5.286	462.877	114
535.843	44.529	-399.353	132	-19.910	1.141	-44.041	5.813	180.889	115
533.956	184.437	-462.913	204	-8.902	1.444	-184.186	5.785	253.739	116
420.988	63.912	-363.187	199	-8.103	1.291	-63.832	4.752	120.734	117
525.098	52.220	-279.224	196	-4.371	1.316	-52.160	5.428	297.778	118
132.062	16.903	-114.022	88	-1.798	871	-16.733	3.940	34.939	119
149.775	22.322	-114.351	146	-3.247	1.026	-21.773	5.748	57.703	120
760.436	126.889	-664.649	235	-12.950	1.582	-126.553	7.898	222.419	121
846.819	133.456	-678.260	128	-6.206	957	-132.914	3.541	300.588	122
1.389.409	314.665	-1.199.166	294	-53.288	1.778	-313.755	5.985	501.948	123
3.542.426	356.087	-3.525.185	390	-24.377	2.408	-355.484	7.206	373.102	124
1.778.922	528.752	-1.595.717	553	-75.170	2.355	-522.193	6.861	710.501	125
31.119.978	4.461.286	-27.072.459	5.665	-1.427.678	36.280	-4.409.473	137.108	8.479.923	126
91.807.441	18.913.706	-88.902.471	23.004	-4.125.872	190.866	-18.810.861	606.951	21.744.975	127

Umsatzsteuerstatistik 2014

4.1 Ausgewählte Merkmale nach Wirtschaftsabteilungen der ÖNACE 2008

Zeile	Wirtschaftsabteilungen der ÖNACE 2008	Veranlagungsfälle	Steuerbarer Umsatz	Reverse Charge-Umsatz		Steuerfreier Umsatz		
			1.000 EUR	Fälle	1.000 EUR	Fälle	1.000 EUR	
1	Landwirtschaft, Jagd	<01>	16.664	2.059.065	789	12.745	2.641	142.545
2	Forstwirtschaft	<02>	2.849	982.187	279	10.005	468	42.456
3	Fischerei und Fischzucht	<03>	114	23.907	1	1	37	1.428
4	Land- und Forstwirtschaft, Fischerei	<A>	19.627	3.065.159	1.069	22.751	3.146	186.429
5	Kohlenbergbau	<05>	1	G	G	G	G	G
6	Gewinnung von Erdöl und Erdgas	<06>	4	538.785	2	296.421	1	6
7	Erzbergbau	<07>	5	G	G	G	G	G
8	Gew.v.Steinen u.Erden,sonstiger Bergbau	<08>	431	1.055.117	150	41.173	160	238.565
9	Erbr. v. Dienstleistungen für den Bergbau	<09>	29	43.486	4	14	6	3.402
10	Bergbau, Gewinnung v.Steinen u.Erden		470	1.702.390	158	357.220	168	241.977
11	H.v.Nahrungs-u.Futtermitteln	<10>	4.178	16.459.919	244	16.718	1.162	4.869.351
12	Getränkeherstellung	<11>	493	4.415.212	57	5.319	237	1.745.183
13	Tabakverarbeitung	<12>	-	-	-	-	-	-
14	Herstellung von Textilien	<13>	768	1.424.654	46	4.964	427	958.000
15	Herstellung von Bekleidung	<14>	991	816.307	14	235	502	405.843
16	Herstellung von Leder(waren) und Schuhen	<15>	245	1.016.404	10	3.254	128	854.485
17	Herst. v. Holz-, Flecht-, Korb- und Korkwaren	<16>	3.300	7.482.577	1.069	196.713	1.079	3.275.976
18	Herstellung v. Papier, Pappe und Waren daraus	<17>	176	6.292.456	81	30.367	126	4.310.707
19	H. v. Druckerz., Vervielf. v. besp. Datenträgern	<18>	1.063	1.991.768	158	9.971	512	439.227
20	Kokerei und Mineralölverarbeitung	<19>	15	9.081.084	4	510.590	8	1.977.695
21	Herstellung von chemischen Erzeugnissen	<20>	493	8.320.334	87	82.497	301	5.313.129
22	Herstellung von pharmazeutischen Erzeugnissen	<21>	123	4.442.321	10	3.544	73	3.520.689
23	Herstellung von Gummi und Kunststoffwaren	<22>	717	5.990.509	258	62.103	475	3.883.588
24	H. v. Glas, Keramik, Bearb. v. Steinen u. Erden	<23>	1.616	6.672.956	575	236.612	581	1.852.034
25	Metallerzeugung und Bearbeitung	<24>	192	14.022.586	111	1.240.609	122	10.480.385
26	Herstellung von Metallerzeugnissen	<25>	4.436	12.871.526	2.266	875.702	1.741	6.683.178
27	H. v. EDV-Geräten, elektron. u. opt. Erzeugnissen	<26>	807	4.138.592	125	60.540	429	3.081.178
28	Herstellung von elektrischen Ausrüstungen	<27>	615	10.457.473	233	120.146	358	7.210.928
29	Maschinenbau	<28>	1.628	18.052.865	699	277.127	1.052	13.147.688
30	H.v.Kraftwagen und Kraftwagenteilen	<29>	421	14.169.298	129	63.131	203	10.024.694
31	Sonstiger Fahrzeugbau	<30>	129	2.816.939	25	39.699	66	2.015.654
32	Herstellung von Möbeln	<31>	3.502	2.849.255	1.511	110.069	821	630.650
33	Herstellung von sonstigen Waren	<32>	2.222	2.387.190	122	14.783	1.262	1.414.212
34	Rep. u. Install. v. Maschinen u. Ausrüstungen	<33>	2.403	3.234.423	657	209.243	794	417.858
35	Herstellung von Waren	<C>	30.533	159.406.648	8.491	4.173.936	12.459	88.512.332
36	Energieversorgung	<35>	4.245	29.897.989	2.284	11.540.792	508	108.586
37	Wasserversorgung	<36>	1.127	182.160	30	596	84	1.011
38	Abwasserentsorgung	<37>	1.248	646.151	162	17.385	72	4.105
39	Sammlung, Behandlung, Beseitigung v. Abfällen	<38>	909	3.283.628	431	538.598	253	598.425
40	Beseitig. v. Umweltverschmutzung, Entsorgung	<39>	25	38.312	8	995	3	110
41	Energie- und Wasserversorgung	<D, E>	7.554	34.048.240	2.915	12.098.366	920	712.237
42	Hochbau	<41>	10.522	12.396.163	2.267	1.484.829	1.322	1.400.515
43	Tiefbau	<42>	1.485	8.735.145	622	1.777.894	191	231.686
44	Vorbereitende Baustellenarbeiten, Bauinstallation	<43>	33.199	21.616.536	20.527	5.269.466	4.615	293.807
45	Bau	<F>	45.206	42.747.844	23.416	8.532.189	6.128	1.926.008
46	Handel, Instandhaltung u. Reparatur v. Kfz	<45>	12.560	30.663.617	2.047	100.185	4.580	4.818.457
47	Großhandel (ohne Handel mit Kfz)	<46>	34.380	115.766.692	3.837	4.914.700	14.629	23.340.867
48	Einzelhandel (ohne Handel mit Kfz)	<47>	52.658	63.218.842	3.300	392.801	18.012	2.526.635
49	Handel; Instandhaltung u. Reparatur v. Kfz	<G>	99.598	209.649.151	9.184	5.407.686	37.221	30.685.959
50	Landverkehr, Transport in Rohrfernleitungen	<49>	16.289	14.376.177	1.944	850.573	2.742	739.549
51	Schifffahrt	<50>	1.273	97.564	231	2.927	35	22.549
52	Luftfahrt	<51>	324	1.912.106	12	320	165	1.789.758

Umsatzsteuerstatistik 2014

4.1 Ausgewählte Merkmale nach Wirtschaftsabteilungen der ÖNACE 2008

darunter gem. § 6 Abs. 1 Z. 1 in Verbindung mit § 7 Ausfuhrlieferungen		darunter gem. Art. 6 Abs. 1 Z. 1 u. 2 innergemeinschaftliche Lieferungen		Steuerpflichtiger Umsatz		darunter versteuert mit 20 % (Normalsteuersatz)		darunter versteuert mit 10 % (ermäßigter Steuersatz)		Zeile
Fälle	1.000 EUR	Fälle	1.000 EUR	Fälle	1.000 EUR	Fälle	1.000 EUR	Fälle	1.000 EUR	
464	21.524	867	83.863	14.881	1.903.776	9.678	526.668	9.085	1.243.602	1
58	1.739	141	15.093	2.644	929.727	2.558	806.000	1.132	121.917	2
11	207	13	529	90	22.477	67	3.022	75	19.432	3
533	23.470	1.021	99.485	17.615	2.855.980	12.303	1.335.690	10.292	1.384.951	4
G	G	G	G	G	G	G	G	G	G	5
-	-	-	-	3	242.358	3	242.351	1	-	6
G	G	G	G	G	G	G	G	G	G	7
47	30.829	119	206.079	395	775.379	391	739.434	142	35.926	8
1	728	3	2.152	22	40.069	19	40.040	4	29	9
48	31.557	123	208.235	422	1.103.192	415	1.066.523	148	36.651	10
426	787.190	812	4.068.845	3.963	11.573.850	3.694	1.315.652	3.577	10.257.582	11
108	790.627	201	943.312	453	2.664.711	415	2.494.014	244	169.500	12
-	-	-	-	-	-	-	-	-	-	13
239	308.717	305	637.228	680	461.690	670	454.192	151	7.450	14
147	92.796	147	307.464	690	410.229	684	407.339	122	2.890	15
64	121.884	80	731.933	196	158.666	194	156.654	54	2.012	16
372	714.366	751	2.439.071	3.029	4.009.889	2.989	3.479.752	1.399	528.947	17
93	1.131.766	117	3.165.871	158	1.951.382	158	1.928.226	62	23.156	18
247	101.515	416	334.214	988	1.542.570	974	1.285.949	483	256.022	19
6	99.359	8	1.481.715	10	6.592.799	10	6.592.630	4	169	20
194	1.476.099	265	3.833.965	444	2.924.708	441	2.768.968	159	155.741	21
48	1.776.245	65	1.741.930	98	918.087	87	323.236	63	594.852	22
306	992.506	439	2.883.786	666	2.044.818	662	2.022.273	140	22.545	23
234	759.566	377	1.074.580	1.444	4.584.309	1.424	4.554.131	358	30.175	24
87	2.491.016	115	7.882.207	165	2.301.592	165	2.281.408	57	20.184	25
829	2.029.019	1.383	4.624.833	4.124	5.312.646	4.115	5.282.449	662	29.491	26
286	1.210.240	372	1.820.017	714	996.874	709	993.887	110	2.983	27
241	2.466.096	323	4.743.242	551	3.126.399	550	3.113.504	105	12.860	28
731	5.543.638	971	7.537.643	1.506	4.628.050	1.504	4.616.930	339	11.059	29
126	2.913.453	177	7.084.010	390	4.081.474	381	4.057.994	94	23.415	30
53	1.058.293	57	945.159	111	761.586	111	760.677	25	909	31
350	163.468	535	458.535	3.359	2.108.536	3.342	2.084.774	814	22.250	32
371	511.719	366	730.339	1.475	958.196	1.439	952.078	347	6.118	33
305	175.950	598	228.822	2.218	2.607.322	2.211	2.602.902	281	4.040	34
5.863	27.715.528	8.880	59.698.721	27.432	66.720.383	26.929	54.529.619	9.650	12.184.350	35
50	14.471	91	5.194	3.361	18.248.612	3.322	17.627.716	607	610.907	36
4	32	5	358	1.050	180.553	380	27.737	1.002	152.812	37
8	1.114	19	1.278	1.146	624.661	511	128.060	1.042	496.306	38
73	49.355	176	545.695	810	2.146.604	759	601.257	608	1.545.346	39
1	3	-	-	21	37.206	21	34.309	3	2.897	40
136	64.975	291	552.525	6.388	21.237.636	4.993	18.419.079	3.262	2.808.268	41
197	41.878	187	24.002	9.085	9.510.818	7.997	9.238.524	5.064	266.598	42
44	23.559	103	22.057	1.098	6.725.565	1.086	6.705.037	162	20.528	43
1.357	98.030	2.034	146.029	30.168	16.053.263	30.040	15.946.929	4.617	99.440	44
1.598	163.467	2.324	192.088	40.351	32.289.646	39.123	31.890.490	9.843	386.566	45
1.769	1.417.441	2.980	3.339.673	11.596	25.744.976	11.558	25.701.825	2.131	40.991	46
6.714	5.740.579	11.398	17.208.465	29.298	87.511.124	28.452	67.020.790	8.444	20.486.529	47
7.061	922.719	6.352	1.098.921	48.094	60.299.406	46.821	40.154.745	22.930	20.126.318	48
15.544	8.080.739	20.730	21.647.059	88.988	173.555.506	86.831	132.877.360	33.505	40.653.838	49
672	81.586	1.201	112.455	15.352	12.786.055	11.740	7.682.628	9.293	5.101.083	50
2	2.548	1	6	1.161	72.088	147	39.299	1.085	32.789	51
21	44.709	15	3.666	187	122.027	178	93.277	70	28.751	52

Umsatzsteuerstatistik 2014

4.1 Ausgewählte Merkmale nach Wirtschaftsabteilungen der ÖNACE 2008

Zeile	Wirtschaftsabteilungen der ÖNACE 2008	Innergemein- schaftlicher Erwerb		darunter steuerpflichtig			
				versteuert mit 20 %		versteuert mit 10 %	
		Fälle	1.000 EUR	Fälle	1.000 EUR	Fälle	1.000 EUR
1	Landwirtschaft, Jagd <01>	3.706	161.113	3.276	74.322	1.520	85.419
2	Forstwirtschaft <02>	792	22.335	751	18.057	168	4.072
3	Fischerei und Fischzucht <03>	46	5.840	38	247	32	5.592
4	Land- und Forstwirtschaft, Fischerei <A>	4.544	189.288	4.065	92.626	1.720	95.083
5	Kohlenbergbau <05>	G	G	G	G	G	G
6	Gewinnung von Erdöl und Erdgas <06>	2	21.801	2	21.801	-	-
7	Erzbergbau <07>	G	G	G	G	G	G
8	Gew.v.Steinen u.Erden,sonstiger Bergbau <08>	202	38.075	200	37.877	31	190
9	Erbr. v. Dienstleistungen für den Bergbau <09>	12	3.403	12	3.403	1	1
10	Bergbau, Gewinnung v.Steinen u.Erden 	218	83.779	216	83.580	33	191
11	H.v.Nahrungs-u.Futtermitteln <10>	2.468	2.929.087	2.231	862.202	1.559	2.064.838
12	Getränkeherstellung <11>	299	485.738	292	417.423	127	68.297
13	Tabakverarbeitung <12>	-	-	-	-	-	-
14	Herstellung von Textilien <13>	495	399.895	491	398.012	59	252
15	Herstellung von Bekleidung <14>	488	175.051	484	174.949	78	72
16	Herstellung von Leder(waren) und Schuhen <15>	167	354.428	167	354.351	16	36
17	Herst. v. Holz-, Flecht-, Korb- und Korkwaren <16>	1.759	1.337.724	1.723	1.299.734	250	34.634
18	Herstellung v. Papier, Pappe und Waren daraus <17>	139	1.359.372	139	1.344.588	40	14.681
19	H. v. Druckerz., Vervielf. v. bsp. Datenträgern <18>	710	395.301	698	382.532	161	12.361
20	Kokerei und Mineralölverarbeitung <19>	6	410.031	6	409.842	3	188
21	Herstellung von chemischen Erzeugnissen <20>	363	2.397.371	358	2.260.781	111	136.511
22	Herstellung von pharmazeutischen Erzeugnissen <21>	78	1.340.407	75	684.568	39	655.627
23	Herstellung von Gummi und Kunststoffwaren <22>	562	1.895.314	557	1.893.403	96	310
24	H. v. Glas, Keramik, Bearb. v. Steinen u. Erden <23>	1.033	1.054.778	1.029	1.053.924	158	518
25	Metallerzeugung und Bearbeitung <24>	146	3.703.569	145	3.702.902	40	631
26	Herstellung von Metallerzeugnissen <25>	3.090	2.310.994	3.069	2.308.297	303	196
27	H. v. EDV-Geräten, elektron. u. opt. Erzeugnissen <26>	559	931.834	551	924.459	116	157
28	Herstellung von elektrischen Ausrüstungen <27>	441	3.242.717	440	3.241.432	93	225
29	Maschinenbau <28>	1.261	5.042.540	1.258	5.037.794	213	1.442
30	H.v.Kraftwagen und Kraftwagenteilen <29>	274	6.991.566	273	6.991.366	38	74
31	Sonstiger Fahrzeugbau <30>	91	617.429	90	617.419	14	9
32	Herstellung von Möbeln <31>	2.207	370.311	2.188	369.310	193	144
33	Herstellung von sonstigen Waren <32>	1.251	373.250	1.237	372.522	238	161
34	Rep. u. Install. v. Maschinen u. Ausrüstungen <33>	1.642	540.304	1.628	539.292	122	141
35	Herstellung von Waren <C>	19.529	38.659.011	19.129	35.641.102	4.067	2.991.505
36	Energieversorgung <35>	781	708.335	723	685.375	222	21.583
37	Wasserversorgung <36>	64	1.239	62	1.176	5	60
38	Abwasserentsorgung <37>	296	9.199	282	8.971	31	29
39	Sammlung, Behandlung, Beseitigung v. Abfällen <38>	437	241.210	424	238.052	76	3.025
40	Beseitig. v. Umweltverschmutzung, Entsorgung <39>	10	767	10	766	3	0
41	Energie- und Wasserversorgung <D, E>	1.588	960.750	1.501	934.340	337	24.697
42	Hochbau <41>	1.993	195.779	1.946	126.444	178	137
43	Tiefbau <42>	437	169.293	430	169.084	46	195
44	Vorbereitende Baustellenarbeiten, Bauinstallation <43>	16.076	804.356	15.892	797.905	1.070	905
45	Bau <F>	18.506	1.169.428	18.268	1.093.433	1.294	1.237
46	Handel, Instandhaltung u. Reparatur v. Kfz <45>	7.929	9.124.097	7.879	9.096.260	501	1.895
47	Großhandel (ohne Handel mit Kfz) <46>	19.592	35.410.679	18.770	29.029.852	4.304	6.182.645
48	Einzelhandel (ohne Handel mit Kfz) <47>	31.362	10.873.932	30.116	9.066.109	8.591	1.774.425
49	Handel; Instandhaltung u. Reparatur v. Kfz <G>	58.883	55.408.708	56.765	47.192.221	13.396	7.958.965
50	Landverkehr, Transport in Rohrfernleitungen <49>	3.850	427.447	3.757	413.528	337	11.776
51	Schifffahrt <50>	55	5.414	52	5.374	9	40
52	Luftfahrt <51>	91	88.563	85	8.798	15	230

Umsatzsteuerstatistik 2014

4.1 Ausgewählte Merkmale nach Wirtschaftsabteilungen der ÖNACE 2008

Umsatzsteuer (brutto)	Erwerbsteuer	Abziehbare Vorsteuer insgesamt	darunter Einfuhr- umsatzsteuer		darunter aus innergemein- schaftlichem Erwerb		Zahllast Gutschrift (-) (Saldo)		Zeile
			1.000 EUR	Fälle	1.000 EUR	Fälle	1.000 EUR	Fälle	
247.958	23.453	-270.662	109	-767	3.106	-20.955	15.665	693	1
176.341	4.046	-109.354	24	-137	776	-3.998	2.722	71.041	2
2.558	609	-2.209	4	-14	38	-567	100	957	3
426.857	28.108	-382.225	137	-918	3.920	-25.520	18.487	72.691	4
G	G	G	G	G	G	G	G	G	5
93.324	4.360	-75.575	2	-155	2	-4.360	4	22.110	6
G	G	G	G	G	G	G	G	G	7
159.045	7.595	-143.815	31	-3.592	200	-7.589	423	22.794	8
8.914	681	-4.342	3	-158	12	-681	28	5.252	9
270.425	16.736	-233.410	37	-3.905	216	-16.730	460	53.718	10
1.358.155	378.930	-1.849.435	320	-48.440	2.445	-378.803	4.066	-112.751	11
668.006	90.314	-642.089	50	-16.348	295	-90.246	478	116.218	12
-	-	-	-	-	-	-	-	-	13
106.739	79.632	-192.675	225	-22.947	487	-79.602	704	-6.301	14
102.079	34.997	-120.278	103	-21.307	460	-34.964	729	16.799	15
47.162	70.874	-172.679	43	-56.577	163	-70.749	216	-54.647	16
814.979	263.566	-1.129.315	255	-19.675	1.734	-263.312	3.125	-50.993	17
489.832	270.386	-947.224	87	-23.980	138	-265.988	168	-187.007	18
314.871	77.807	-282.095	147	-5.283	703	-77.331	1.028	110.565	19
1.899.708	81.987	-1.953.366	4	-926.488	6	-81.987	15	28.572	20
892.395	465.807	-1.551.600	159	-63.574	359	-465.544	476	-193.520	21
207.790	202.476	-635.401	48	-105.251	77	-202.391	119	-225.128	22
457.951	378.711	-850.686	251	-39.285	557	-378.669	700	-14.132	23
991.552	210.837	-937.933	192	-54.491	1.024	-210.775	1.505	263.796	24
886.086	740.644	-2.162.711	88	-226.572	144	-740.625	182	-537.957	25
1.335.695	461.732	-1.717.641	735	-130.956	3.069	-461.322	4.322	78.921	26
326.910	185.837	-744.267	332	-199.173	550	-185.765	776	-231.628	27
812.833	648.309	-1.576.645	250	-135.819	440	-648.293	600	-115.617	28
1.277.678	1.007.724	-2.677.722	638	-148.446	1.255	-1.007.522	1.613	-392.970	29
960.977	1.398.287	-2.481.482	105	-121.246	274	-1.398.255	414	-122.898	30
213.350	123.485	-431.880	58	-41.931	89	-123.473	124	-95.055	31
450.311	74.014	-360.981	192	-5.155	2.189	-73.949	3.424	163.274	32
230.046	74.529	-308.861	273	-45.139	1.076	-73.600	1.708	-4.288	33
607.244	107.894	-452.236	329	-9.910	1.624	-107.657	2.345	261.328	34
15.452.349	7.428.779	-24.179.202	4.884	-2.467.993	19.158	-7.420.822	28.837	-1.305.419	35
8.054.191	139.471	-6.751.196	50	-1.476	766	-139.427	4.045	1.443.875	36
21.090	241	-27.080	8	-19	60	-241	1.093	-5.761	37
77.267	1.818	-79.882	17	-98	282	-1.805	1.222	-1.142	38
360.676	47.913	-416.977	46	-11.671	428	-47.881	883	-8.502	39
8.795	153	-7.870	2	-3	10	-153	24	1.078	40
8.522.019	189.596	-7.283.005	123	-13.267	1.546	-189.507	7.267	1.429.548	41
2.707.275	25.478	-1.611.858	137	-1.461	1.907	-24.675	10.180	1.118.590	42
1.985.252	33.836	-1.258.396	72	-4.372	430	-33.772	1.368	755.087	43
3.798.301	160.163	-2.586.198	898	-11.777	15.928	-159.091	32.007	1.371.306	44
8.490.828	219.477	-5.456.452	1.107	-17.610	18.265	-217.538	43.555	3.244.983	45
5.267.589	1.819.581	-5.336.643	712	-64.299	7.830	-1.816.664	12.006	1.749.116	46
16.833.140	6.424.403	-17.632.555	6.203	-1.237.588	19.301	-6.413.357	33.243	5.600.953	47
10.329.995	1.992.761	-8.558.658	3.800	-195.793	30.772	-1.989.870	50.184	3.758.719	48
32.430.724	10.236.745	-31.527.856	10.715	-1.497.680	57.903	-10.219.891	95.433	11.108.788	49
2.410.917	84.171	-2.315.576	222	-3.016	3.792	-83.582	15.789	178.135	50
14.339	1.079	-18.424	9	-7	55	-1.079	1.234	-3.010	51
45.018	1.783	-82.616	45	-9.235	86	-1.773	309	-35.839	52

Umsatzsteuerstatistik 2014

4.1 Ausgewählte Merkmale nach Wirtschaftsabteilungen der ÖNACE 2008

Zeile	Wirtschaftsabteilungen der ÖNACE 2008	Veranlagungsfälle	Steuerbarer Umsatz	Reverse Charge-Umsatz		Steuerfreier Umsatz		
			1.000 EUR	Fälle	1.000 EUR	Fälle	1.000 EUR	
53	Lagerei, Erbr. sonst. Dienstleist. f. d. Verkehr	<52>	1.826	10.120.467	182	227.929	708	3.077.834
54	Post-, Kurier- u.. Expressdienste	<53>	559	2.309.252	25	27.650	114	901.203
55	Verkehr und Lagerei	<H>	20.271	28.815.566	2.394	1.109.399	3.764	6.530.893
56	Beherbergung	<55>	23.625	8.792.898	386	8.314	3.489	107.162
57	Gastronomie	<56>	34.836	8.987.861	340	8.226	3.251	155.943
58	Beherbergung und Gastronomie	<I>	58.461	17.780.759	726	16.540	6.740	263.105
59	Verlagswesen	<58>	1.646	2.506.720	79	23.224	627	108.287
60	Herst., Verleih, Vertrieb v. Filmen; Kinos u.a.	<59>	3.671	773.474	139	13.559	698	15.721
61	Rundfunkveranstalter	<60>	163	1.321.522	8	538	33	70.321
62	Telekommunikation	<61>	417	5.436.535	37	303.690	114	36.426
63	Erbr. v. Dienstleist. d. Informationstechnologie	<62>	14.180	4.826.845	603	191.873	2.598	767.588
64	Informationsdienstleistungen	<63>	5.841	2.716.297	257	19.242	1.019	777.623
65	Information und Kommunikation	<J>	25.918	17.581.393	1.123	552.126	5.089	1.775.966
66	Erbr. v. Finanzdienstleistungen	<64>	5.875	5.619.301	207	67.663	-	-
67	Versicherungswesen (ohne Sozialversicherung)	<65>	115	487.348	4	2.002	-	-
68	damit verb. Tätigkeiten	<66>	3.792	480.131	89	43.472	-	-
69	Finanz- u. Versicherungsdienstleist.	<K>	9.782	6.586.780	300	113.137	-	-
70	Grundstücks- und Wohnungswesen	<L/68>	149.081	24.458.407	936	82.851	21.725	4.889.951
71	Rechts-, Steuerberatung, Wirtschaftsprüfung	<69>	15.280	5.368.216	276	27.208	1.748	60.809
72	Verwaltung v. Unternehmen, Unternehmensberat.	<70>	26.432	6.344.823	745	137.179	4.638	588.709
73	Architektur- u. Ingenieurbüros	<71>	21.488	6.440.658	1.126	184.052	2.732	841.160
74	Forschung und Entwicklung	<72>	2.058	826.917	62	18.062	770	115.902
75	Werbung und Marktforschung	<73>	16.434	5.360.348	891	547.214	2.789	149.184
76	Sonstige freiberufliche Tätigkeiten	<74>	11.085	1.170.621	368	48.274	2.809	118.969
77	Veterinärwesen	<75>	2.094	345.562	33	188	260	3.850
78	Erbr. v. freiberufl. Dienstleistungen	<M>	94.871	25.857.145	3.501	962.177	15.746	1.878.583
79	Vermietung v. beweglichen Sachen	<77>	3.549	6.011.758	330	105.372	921	413.090
80	Vermittlung und Überlassung v. Arbeitskräften	<78>	1.545	3.508.755	633	786.467	205	12.891
81	Reisebüros, -veranstalter, Reservierungsdienstl.	<79>	2.551	3.508.746	82	8.462	1.068	2.158.566
82	Wach- und Sicherheitsdienste, Detekteien	<80>	505	452.223	34	2.743	76	1.505
83	Gebäudebetreuung, Garten- u. Landschaftsbau	<81>	7.424	3.652.278	2.278	252.893	1.294	44.180
84	Erbr. v. sonst. wirtschaftl. Dienstleist. a.n.g.	<82>	4.611	1.789.763	211	31.080	1.102	107.773
85	Erbr. v. sonst. wirtschaftl. Dienstleist.	<N>	20.185	18.923.523	3.568	1.187.017	4.666	2.738.005
86	Öffentl. Verwalt., Verteidigung, Sozialvers.	<O/84>	2.680	65.503.136	795	77.973	193	60.244.839
87	Erziehung und Unterricht	<P/85>	9.920	1.595.929	169	8.183	4.348	619.294
88	Gesundheitswesen	<86>	29.947	12.514.146	148	3.711	27.138	9.788.090
89	Heime	<87>	639	1.740.753	12	1.156	117	215.575
90	Sozialwesen	<88>	2.303	2.588.042	49	1.120	1.080	729.004
91	Gesundheits- und Sozialwesen	<Q>	32.889	16.842.941	209	5.987	28.335	10.732.669
92	Kreative, Künstler., unterhaltende Tätigkeiten	<90>	13.881	1.076.651	340	15.101	4.681	63.528
93	Bibliotheken, Museen, botan. u. zoolog. Gärten	<91>	324	425.290	16	2.245	100	65.150
94	Spiel-, Wett- und Lotteriewesen	<92>	407	5.536.196	7	40.224	134	4.836.259
95	Dienstleist. d. Sports, d. Unterhaltung u. Erholung	<93>	5.693	1.474.779	133	4.298	1.558	87.781
96	Kunst, Unterhaltung und Erholung	<R>	20.305	8.512.916	496	61.868	6.473	5.052.718
97	Interessenvertretungen, kirchl. Vereinigungen	<94>	2.963	1.067.460	70	3.404	759	123.842
98	Rep. v. EDV-Geräten u. Gebrauchsgütern	<95>	1.679	278.692	131	8.864	582	13.258
99	Erbr. v. sonst. überwiegend pers. Dienstleistg.	<96>	15.976	2.205.515	178	4.431	5.162	121.902
100	Erbringung v. sonst. Dienstleistg.	<S>	20.618	3.551.667	379	16.699	6.503	259.002
101	Nicht zuordenbar		197	2.603	-	-	88	1.091
102	I N S G E S A M T		668.166	686.632.197	59.829	34.786.105	163.712	217.251.058

Umsatzsteuerstatistik 2014

4.1 Ausgewählte Merkmale nach Wirtschaftsabteilungen der ÖNACE 2008

darunter gem. § 6 Abs. 1 Z. 1 in Verbindung mit § 7 Ausfuhrlieferungen		darunter gem. Art. 6 Abs. 1 Z. 1 u. 2 innergemeinschaftliche Lieferungen		Steuerpflichtiger Umsatz		darunter versteuert mit 20 % (Normalsteuersatz)		darunter versteuert mit 10 % (ermäßigter Steuersatz)		Zeile
Fälle	1.000 EUR	Fälle	1.000 EUR	Fälle	1.000 EUR	Fälle	1.000 EUR	Fälle	1.000 EUR	
225	250.010	237	470.943	1.575	6.814.703	1.542	6.538.021	361	276.672	53
23	4.484	25	1.076	483	1.380.399	480	1.373.685	45	6.576	54
943	383.337	1.479	588.146	18.758	21.175.272	14.087	15.726.910	10.854	5.445.871	55
450	7.028	134	3.167	21.351	8.677.421	18.271	1.787.101	19.828	6.875.086	56
764	14.175	335	11.510	32.513	8.823.692	31.847	4.072.674	29.178	4.736.668	57
1.214	21.203	469	14.677	53.864	17.501.113	50.118	5.859.775	49.006	11.611.754	58
286	46.751	409	52.947	1.455	2.375.208	1.358	1.599.919	879	775.289	59
198	4.766	281	6.685	3.317	744.195	3.254	585.184	800	158.987	60
6	31	9	1.065	127	1.250.663	121	584.853	30	665.809	61
40	4.230	54	17.719	358	5.096.419	353	4.904.330	100	191.019	62
800	71.898	1.209	122.538	12.449	3.867.384	12.338	3.840.796	1.317	26.565	63
248	10.996	350	13.123	5.028	1.919.432	4.970	1.904.326	514	14.768	64
1.578	138.672	2.312	214.077	22.734	15.253.301	22.394	13.419.408	3.640	1.832.437	65
-	-	-	-	4.224	5.551.638	3.989	5.240.847	2.119	301.036	66
-	-	-	-	95	485.346	88	360.294	51	125.052	67
-	-	-	-	3.409	436.659	3.119	390.419	1.089	45.630	68
-	-	-	-	7.728	6.473.643	7.196	5.991.560	3.259	471.718	69
842	54.512	253	30.917	131.973	19.485.605	108.176	12.183.528	100.740	7.294.931	70
299	6.071	114	1.190	14.401	5.280.199	14.254	5.209.618	2.748	68.286	71
731	48.498	708	60.734	22.809	5.618.936	22.338	5.190.952	4.936	426.345	72
681	415.558	667	254.818	19.350	5.415.446	19.123	5.328.405	2.810	86.417	73
98	26.329	116	77.234	1.313	692.953	1.243	579.406	323	113.498	74
722	45.789	1.118	69.346	14.721	4.663.950	14.109	4.405.688	2.656	256.790	75
438	20.527	531	46.457	8.992	1.003.378	8.786	912.659	1.733	90.632	76
44	341	32	771	1.957	341.524	1.935	207.512	1.684	133.988	77
3.013	563.113	3.286	510.550	83.543	23.016.386	81.788	21.834.240	16.890	1.175.956	78
247	123.293	428	143.979	3.019	5.493.296	2.940	5.445.500	791	47.243	79
70	2.923	45	7.029	1.343	2.709.397	1.330	2.654.366	227	55.027	80
120	29.756	81	7.048	1.955	1.341.718	1.795	416.265	1.253	925.153	81
16	98	20	291	453	447.975	448	445.477	47	2.498	82
187	5.332	218	6.515	6.320	3.355.206	6.258	3.192.199	1.767	161.876	83
147	7.304	204	12.206	3.566	1.650.910	3.415	1.544.571	831	106.304	84
787	168.706	996	177.068	16.656	14.998.502	16.186	13.698.378	4.916	1.298.101	85
14	2.890	22	1.109	2.575	5.180.324	2.507	866.128	2.493	4.311.054	86
227	3.832	213	2.622	6.291	968.452	5.928	816.632	2.356	149.616	87
341	21.362	118	10.526	13.835	2.722.345	12.356	489.317	6.487	2.232.776	88
14	205	1	17	560	1.524.022	479	90.661	516	1.433.361	89
59	1.826	46	2.209	1.576	1.857.919	1.412	170.912	694	1.686.993	90
414	23.393	165	12.752	15.971	6.104.286	14.247	750.890	7.697	5.353.130	91
370	10.166	411	7.736	9.943	998.021	7.453	477.071	6.464	520.865	92
36	3.926	53	60.458	293	357.895	272	94.379	234	263.509	93
18	3.409	22	3.387	328	659.712	325	644.866	106	12.920	94
194	5.330	192	12.953	4.432	1.382.700	4.292	1.061.291	2.203	320.971	95
618	22.831	678	84.534	14.996	3.398.328	12.342	2.277.607	9.007	1.118.265	96
109	10.423	153	9.248	2.544	940.214	2.281	565.245	1.592	374.794	97
72	902	135	4.400	1.271	256.570	1.268	253.406	152	3.164	98
311	3.265	248	13.059	11.488	2.079.182	11.376	1.747.375	2.089	331.004	99
492	14.590	536	26.707	15.303	3.275.966	14.925	2.566.026	3.833	708.962	100
-	-	-	-	108	1.512	83	919	49	587	101
33.864	37.476.815	43.778	84.061.272	571.696	434.595.033	520.571	336.110.762	281.440	98.227.006	102

Umsatzsteuerstatistik 2014

4.1 Ausgewählte Merkmale nach Wirtschaftsabteilungen der ÖNACE 2008

Zeile	Wirtschaftsabteilungen der ÖNACE 2008	Innergemeinschaftlicher Erwerb		darunter steuerpflichtig				
				versteuert mit 20 %		versteuert mit 10 %		
		Fälle	1.000 EUR	Fälle	1.000 EUR	Fälle	1.000 EUR	
53	Lagerei, Erbr. sonst. Dienstleist. f. d. Verkehr	<52>	778	282.743	748	256.970	125	23.109
54	Post-, Kurier- u.. Expressdienste	<53>	129	16.813	126	16.736	12	60
55	Verkehr und Lagerei	<H>	4.903	820.980	4.768	701.406	498	35.215
56	Beherbergung	<55>	7.699	126.145	7.261	92.001	2.616	26.991
57	Gastronomie	<56>	12.095	203.912	10.566	108.287	5.478	92.658
58	Beherbergung und Gastronomie	<I>	19.794	330.057	17.827	200.288	8.094	119.649
59	Verlagswesen	<58>	737	97.705	658	63.866	336	33.196
60	Herst., Verleih, Vertrieb v. Filmen; Kinos u.a.	<59>	1.653	18.756	1.596	17.919	336	702
61	Rundfunkveranstalter	<60>	61	9.764	61	9.744	15	19
62	Telekommunikation	<61>	207	279.502	205	279.441	28	31
63	Erbr. v. Dienstleist. d. Informationstechnologie	<62>	6.077	189.528	5.836	186.499	1.456	770
64	Informationsdienstleistungen	<63>	2.046	28.190	1.950	27.118	423	731
65	Information und Kommunikation	<J>	10.781	623.445	10.306	584.587	2.594	35.449
66	Erbr. v. Finanzdienstleistungen	<64>	979	276.588	927	258.447	240	9.776
67	Versicherungswesen (ohne Sozialversicherung)	<65>	53	3.927	51	3.740	29	187
68	damit verb. Tätigkeiten	<66>	690	12.555	643	11.947	140	461
69	Finanz- u. Versicherungsdienstleist.	<K>	1.722	293.070	1.621	274.134	409	10.424
70	Grundstücks- und Wohnungswesen	<L/68>	5.530	174.898	5.173	163.387	601	8.243
71	Rechts-, Steuerberatung, Wirtschaftsprüfung	<69>	2.992	8.032	2.755	6.613	610	1.362
72	Verwaltung v. Unternehmen, Unternehmensberat.	<70>	5.198	230.299	4.682	137.329	1.616	92.162
73	Architektur- u. Ingenieurbüros	<71>	6.234	221.616	5.603	219.239	2.035	1.276
74	Forschung und Entwicklung	<72>	477	112.285	436	77.149	189	34.712
75	Werbung und Marktforschung	<73>	5.609	177.381	5.350	150.888	1.121	22.207
76	Sonstige freiberufliche Tätigkeiten	<74>	3.170	122.933	3.012	105.133	564	16.675
77	Veterinärwesen	<75>	1.119	6.823	871	3.485	783	3.312
78	Erbr. v. freiberufl. Dienstleistungen	<M>	24.799	879.369	22.709	699.836	6.918	171.706
79	Vermietung v. beweglichen Sachen	<77>	1.407	373.068	1.367	370.218	154	1.994
80	Vermittlung und Überlassung v. Arbeitskräften	<78>	509	8.887	486	8.724	63	103
81	Reisebüros, -veranstalter, Reservierungsdienstl.	<79>	690	16.995	656	15.287	172	1.297
82	Wach- und Sicherheitsdienste, Detekteien	<80>	175	3.528	171	3.455	23	64
83	Gebäudebetreuung, Garten- u. Landschaftsbau	<81>	2.324	48.895	2.248	37.296	531	10.535
84	Erbr. v. sonst. wirtschaftl. Dienstleist. a.n.g.	<82>	1.012	59.860	976	56.475	157	3.318
85	Erbr. v. sonst. wirtschaftl. Dienstleist.	<N>	6.117	511.233	5.904	491.455	1.100	17.311
86	Öffentl. Verwalt., Verteidigung, Sozialvers.	<O/84>	1.076	263.860	1.031	230.691	456	32.505
87	Erziehung und Unterricht	<P/85>	2.568	79.256	2.351	70.323	1.018	8.388
88	Gesundheitswesen	<86>	3.895	123.052	3.581	86.566	1.081	34.104
89	Heime	<87>	320	2.702	307	2.437	115	249
90	Sozialwesen	<88>	517	6.125	489	5.083	228	1.011
91	Gesundheits- und Sozialwesen	<Q>	4.732	131.879	4.377	94.086	1.424	35.364
92	Kreative, künstler., unterhaltende Tätigkeiten	<90>	2.478	18.114	2.342	16.789	454	1.259
93	Bibliotheken, Museen, botan. u. zoolog. Gärten	<91>	196	11.636	188	8.660	107	2.949
94	Spiel-, Wett- und Lotteriewesen	<92>	122	10.530	119	9.711	18	686
95	Dienstleist. d. Sports, d. Unterhaltung u. Erholung	<93>	2.188	51.311	2.129	47.850	469	2.434
96	Kunst, Unterhaltung und Erholung	<R>	4.984	91.591	4.778	83.010	1.048	7.328
97	Interessenvertretungen, kirchl. Vereinigungen	<94>	768	18.373	684	11.444	324	6.772
98	Rep. v. EDV-Geräten u. Gebrauchsgütern	<95>	804	22.587	799	22.513	55	33
99	Erbr. v. sonst. überwiegend pers. Dienstleistg.	<96>	6.394	89.311	6.242	85.733	1.071	3.140
100	Erbringung v. sonst. Dienstleistg.	<S>	7.966	130.271	7.725	119.690	1.450	9.945
101	Nicht zuordenbar		4	10	4	10	1	0
102	INSGESAMT		198.244	100.800.883	188.518	88.750.205	46.458	11.563.205

Umsatzsteuerstatistik 2014

4.1 Ausgewählte Merkmale nach Wirtschaftsabteilungen der ÖNACE 2008

Umsatzsteuer (brutto)	Erwerbsteuer	Abziehbare Vorsteuer insgesamt	darunter Einfuhr- umsatzsteuer		darunter aus innergemein- schaftlichem Erwerb		Zahllast Gutschrift (-) (Saldo)		Zeile
			Fälle	1.000 EUR	Fälle	1.000 EUR	Fälle	1.000 EUR	
2.048.693	53.705	-1.961.382	158	-29.411	770	-53.677	1.785	140.278	53
316.392	3.353	-201.871	12	-52	127	-3.351	509	117.871	54
4.835.359	144.091	-4.579.869	446	-41.721	4.830	-143.462	19.626	397.435	55
1.089.801	22.338	-946.915	213	-2.238	7.637	-22.108	21.899	165.213	56
1.306.850	31.188	-879.278	384	-1.900	11.942	-30.885	33.367	458.794	57
2.396.651	53.526	-1.826.193	597	-4.138	19.579	-52.993	55.266	624.007	58
428.754	16.093	-305.184	74	-393	728	-16.079	1.563	139.624	59
152.532	3.657	-105.190	222	-286	1.609	-3.621	3.470	50.949	60
219.616	1.951	-163.145	10	-61	60	-1.946	144	58.415	61
1.178.393	55.891	-725.097	44	-1.518	207	-55.891	395	504.010	62
931.207	37.377	-539.444	671	-8.168	5.903	-37.214	13.613	428.995	63
488.973	5.541	-292.400	181	-719	1.979	-5.366	5.518	201.869	64
3.399.475	120.510	-2.130.460	1.202	-11.145	10.486	-120.117	24.703	1.383.862	65
1.232.811	52.720	-1.081.032	71	-23.328	572	-49.062	5.826	202.620	66
111.171	767	-66.290	4	-6	16	-52	115	45.647	67
152.842	2.440	-111.445	34	-58	541	-2.210	3.761	43.860	68
1.496.824	55.927	-1.258.767	109	-23.392	1.129	-51.324	9.702	292.127	69
3.257.201	33.706	-3.160.011	296	-3.905	5.244	-32.696	137.302	122.395	70
1.073.247	1.461	-343.070	69	-748	2.910	-1.113	14.671	731.604	71
1.268.520	36.696	-838.054	349	-2.608	5.030	-36.113	25.128	464.683	72
1.231.833	43.997	-677.480	534	-6.190	6.103	-43.500	20.573	596.922	73
185.432	18.902	-178.271	148	-2.750	458	-17.690	1.583	26.296	74
1.007.920	32.408	-707.586	469	-13.288	5.474	-32.197	15.600	332.345	75
208.865	22.697	-125.053	235	-1.874	3.041	-22.487	9.664	106.462	76
55.048	1.028	-26.297	30	-36	1.106	-1.017	1.982	29.845	77
5.030.865	157.189	-2.895.811	1.834	-27.494	24.122	-154.117	89.201	2.288.157	78
1.162.062	74.275	-1.028.725	150	-2.076	1.384	-74.098	3.368	206.686	79
559.281	1.755	-97.389	26	-206	494	-1.727	1.497	463.354	80
201.987	3.203	-227.509	42	-149	672	-3.150	2.143	-22.271	81
90.233	697	-15.657	20	-42	170	-517	478	75.279	82
703.459	8.624	-259.227	107	-3.713	2.284	-8.537	6.606	452.610	83
339.609	11.627	-237.504	84	-1.222	982	-11.524	3.987	111.301	84
3.056.631	100.181	-1.866.011	429	-7.408	5.986	-99.553	18.079	1.286.959	85
622.854	49.508	-728.146	23	-136	822	-10.586	2.663	-56.148	86
190.104	14.908	-115.798	136	-717	2.011	-4.050	7.114	88.631	87
328.514	20.739	-233.899	118	-532	2.352	-10.474	15.073	115.427	88
161.928	512	-96.633	8	-123	292	-442	603	65.808	89
204.238	1.118	-111.903	20	-18	493	-1.006	1.651	93.450	90
694.680	22.369	-442.435	146	-673	3.137	-11.922	17.327	274.685	91
176.106	3.484	-131.315	200	-223	2.416	-3.447	10.410	48.048	92
49.227	2.027	-65.529	35	-172	187	-1.816	310	-14.368	93
147.614	2.021	-78.461	20	-70	107	-1.263	383	71.013	94
261.919	9.836	-207.517	179	-787	2.141	-9.657	4.739	64.159	95
634.866	17.368	-482.822	434	-1.252	4.851	-16.183	15.842	168.852	96
157.838	2.986	-136.972	42	-52	663	-1.988	2.695	23.833	97
52.826	4.506	-32.261	66	-1.256	788	-4.488	1.319	25.055	98
387.816	17.489	-184.679	241	-1.214	6.206	-17.375	11.954	220.660	99
598.480	24.981	-353.912	349	-2.522	7.657	-23.851	15.968	269.548	100
247	2	-87	-	-	4	-2	119	162	101
91.807.439	18.913.707	-88.902.472	23.004	-4.125.876	190.866	-18.810.864	606.951	21.744.981	102

Umsatzsteuerstatistik 2014

4.2 Ausgewählte Merkmale nach Wirtschaftsgruppen der ÖNACE 2008

Zeile	Wirtschaftsgruppen der ÖNACE 2008	Veran- lagungs- fälle	Steuerbarer Umsatz	Reverse Charge-Umsatz		Steuerfreier Umsatz		
			1.000 EUR	Fälle	1.000 EUR	Fälle	1.000 EUR	
1	Anbau einjähriger Pflanzen	<011>	4.963	622.671	236	4.367	816	42.887
2	Anbau mehrjähriger Pflanzen	<012>	3.704	353.274	65	244	638	46.193
3	Betrieb von Baumschulen a.n.g.	<013>	242	104.535	25	657	58	1.927
4	Tierhaltung	<014>	2.863	481.123	171	1.868	392	22.667
5	Gemischte Landwirtschaft	<015>	3.701	318.781	205	2.289	485	16.290
6	Erbringung v. landwirtschaftl. Dienstleistungen	<016>	1.149	176.573	86	3.259	241	12.289
7	Jagd, Fallenstellerei u. verbundene Tätigkeiten	<017>	42	2.109	1	62	11	291
8	Forstwirtschaft	<021>	906	571.911	63	2.738	222	30.657
9	Holzeinschlag	<022>	1.844	393.989	203	6.269	235	11.494
10	Sammeln v. wildwachs. Produkten (ohne Holz)	<023>	5	286	-	-	1	169
11	Erbr. v. Dienstleist. f. Forstwirtsch. u. Holzeinschl.	<024>	94	16.001	13	997	10	135
12	Fischerei	<031>	43	4.005	-	-	17	425
13	Aquakultur	<032>	71	19.902	1	1	20	1.004
14	Steinkohlenbergbau	<051>	-	-	-	-	-	-
15	Braunkohlenbergbau	<052>	1	G	G	G	G	G
16	Gewinnung von Erdöl	<061>	3	G	G	G	G	G
17	Gewinnung von Erdgas	<062>	1	G	G	G	G	G
18	Eisenerzbergbau	<071>	1	G	G	G	G	G
19	NE-Metallerzbergbau	<072>	4	19.431	1	19.431	-	-
20	Gew. v. Natursteinen, Kies, Sand, Ton u. Kaolin	<081>	398	827.915	142	41.080	141	115.375
21	Sonst. Bergbau; Gew. v. Steinen u. Erden a.n.g.	<089>	33	227.202	8	93	19	123.190
22	Erbr. v. Dienstleist. f. d. Gew. v. Erdöl, Erdgas	<091>	17	35.974	1	0	3	892
23	Erbr. v. Dienstleist. f. d. sonst. Bergbau	<099>	12	7.512	3	14	3	2.510
24	Schlachten und Fleischverarbeitung	<101>	1.129	4.480.135	45	645	293	1.144.007
25	Fischverarbeitung	<102>	13	44.118	1	4	5	501
26	Obst- und Gemüseverarbeitung	<103>	175	1.470.369	14	4.001	82	671.232
27	Herst. v. pflanzl. und tier. Ölen und Fetten	<104>	89	517.690	17	725	40	179.155
28	Milchverarbeitung	<105>	187	2.783.145	32	6.044	98	1.023.268
29	Mühlen, Herst. v. Stärke, Stärkeerzeugnissen	<106>	147	1.113.552	42	1.077	71	454.158
30	Herstellung von Back- und Teigwaren	<107>	2.057	2.569.339	58	1.112	367	349.328
31	Herstellung von sonstigen Nahrungsmitteln	<108>	308	2.476.875	24	3.024	163	778.141
32	Herstellung von Futtermitteln	<109>	73	1.004.696	11	87	43	269.561
33	Getränkeherstellung	<110>	493	4.415.212	57	5.319	237	1.745.183
34	Tabakverarbeitung	<120>	-	-	-	-	-	-
35	Spinnstoffaufbereitung und Spinnerei	<131>	23	186.571	4	185	16	149.276
36	Weberei	<132>	45	393.663	9	4.284	36	326.650
37	Veredlung von Textilien und Bekleidung	<133>	158	94.881	5	84	76	37.700
38	Herstellung von sonstigen Textilwaren	<139>	542	749.538	28	412	299	444.373
39	Herst. v. Bekleidung (ohne Pelzbekl.)	<141>	909	704.514	13	214	470	321.137
40	Herstellung von Pelzwaren	<142>	49	4.497	-	-	11	145
41	Herst. v. Bekl. aus gewirktem, gestricktem Stoff	<143>	33	107.296	1	21	21	84.561
42	Herst. v. Leder-, -waren (ohne -bekleidung)	<151>	136	563.642	5	104	73	498.600
43	Herstellung von Schuhen	<152>	109	452.763	5	3.149	55	355.885
44	Säge-, Hobel- und Holzimprägnierwerke	<161>	1.216	3.411.008	287	36.153	469	1.385.169
45	H. v. sonst. Holz-, Kork-, Flecht-, Korbwaren	<162>	2.084	4.071.569	782	160.560	610	1.890.806
46	H. v. Holz-, Zellstoff, Papier, Karton und Pappe	<171>	40	3.693.359	20	16.240	29	2.840.581
47	Herst. v. Waren aus Papier, Karton und Pappe	<172>	136	2.599.097	61	14.128	97	1.470.126
48	Herstellung von Druckerzeugnissen	<181>	1.007	1.826.476	156	9.952	489	321.130
49	Vervielf. v. bespielten Ton-, Bild-, Datenträgern	<182>	56	165.292	2	19	23	118.096
50	Kokerei	<191>	-	-	-	-	-	-

Umsatzsteuerstatistik 2014

4.2 Ausgewählte Merkmale nach Wirtschaftsgruppen der ÖNACE 2008

darunter gem. § 6 Abs. 1 Z. 1 in Verbindung mit § 7 Ausfuhrlieferungen		darunter gem. Art. 6 Abs. 1 Z. 1 u. 2 innergemeinschaftliche Lieferungen		Steuerpflichtiger Umsatz		darunter versteuert mit 20 % (Normalsteuersatz)		darunter versteuert mit 10 % (ermäßigter Steuersatz)		Zeile
Fälle	1.000 EUR	Fälle	1.000 EUR	Fälle	1.000 EUR	Fälle	1.000 EUR	Fälle	1.000 EUR	
90	3.005	199	22.348	4.252	575.417	3.056	119.931	2.947	445.407	1
210	11.464	401	32.110	3.488	306.836	1.185	122.908	1.054	74.674	2
12	203	39	1.540	200	101.951	179	20.344	162	81.472	3
56	2.597	79	16.478	2.619	456.588	1.944	69.829	2.178	383.652	4
75	1.257	87	4.596	3.294	300.201	2.342	75.250	2.403	214.420	5
21	2.997	62	6.791	994	161.025	941	116.992	323	43.642	6
-	-	-	-	34	1.757	31	1.414	18	334	7
36	1.008	39	7.051	844	538.515	794	449.752	581	87.409	8
21	724	98	7.814	1.711	376.225	1.679	343.025	521	32.769	9
-	-	1	169	4	117	3	76	2	26	10
1	6	3	58	85	14.869	82	13.148	28	1.712	11
5	135	2	127	31	3.580	20	498	27	3.082	12
6	72	11	402	59	18.897	47	2.524	48	16.350	13
-	-	-	-	-	-	-	-	-	-	14
G	G	G	G	G	G	G	G	G	G	15
G	G	G	G	G	G	G	G	G	G	16
G	G	G	G	G	G	G	G	G	G	17
G	G	G	G	G	G	G	G	G	G	18
-	-	-	-	-	-	-	-	-	-	19
40	16.944	104	96.871	365	671.460	362	652.057	129	19.389	20
7	13.885	15	109.208	30	103.919	29	87.377	13	16.537	21
1	728	2	161	13	35.082	11	35.069	2	13	22
-	-	1	1.990	9	4.988	8	4.971	2	17	23
86	173.122	208	970.126	1.078	3.335.483	1.017	173.410	973	3.161.932	24
2	112	3	372	12	43.613	7	282	11	43.331	25
35	152.122	58	518.694	158	795.136	139	435.146	111	359.827	26
21	18.776	34	160.237	81	337.809	71	74.487	77	263.239	27
19	80.558	78	937.700	173	1.753.832	152	75.287	157	1.678.541	28
26	62.658	60	391.461	138	658.317	135	48.458	110	609.859	29
115	45.502	182	301.338	1.971	2.218.899	1.866	228.399	1.839	1.990.309	30
99	174.697	148	599.055	282	1.695.710	246	254.869	237	1.440.809	31
23	79.643	41	189.862	70	735.049	61	25.313	62	709.736	32
108	790.627	201	943.312	453	2.664.711	415	2.494.014	244	169.500	33
-	-	-	-	-	-	-	-	-	-	34
13	24.596	13	124.429	20	37.111	20	36.415	7	695	35
26	143.395	32	183.000	41	62.729	41	58.275	14	4.455	36
27	6.719	51	28.518	137	57.097	135	56.739	20	359	37
173	134.008	209	301.281	482	304.753	474	302.763	110	1.941	38
125	68.038	129	247.603	614	383.163	610	381.076	104	2.088	39
8	94	3	12	46	4.351	44	4.050	8	301	40
14	24.664	15	59.849	30	22.715	30	22.214	10	501	41
31	54.823	46	443.323	103	64.937	102	64.016	30	921	42
33	67.061	34	288.610	93	93.728	92	92.637	24	1.091	43
147	271.672	377	1.108.687	1.151	1.989.686	1.137	1.491.089	886	498.505	44
225	442.695	374	1.330.384	1.878	2.020.203	1.852	1.988.664	513	30.442	45
25	668.185	25	2.161.498	33	836.539	33	818.402	21	18.136	46
68	463.581	92	1.004.373	125	1.114.843	125	1.109.823	41	5.020	47
239	76.322	405	241.496	945	1.495.394	933	1.238.904	471	255.891	48
8	25.193	11	92.718	43	47.176	41	47.045	12	131	49
-	-	-	-	-	-	-	-	-	-	50

Umsatzsteuerstatistik 2014

4.2 Ausgewählte Merkmale nach Wirtschaftsgruppen der ÖNACE 2008

Zeile	Wirtschaftsgruppen der ÖNACE 2008	Innergemein- schaftlicher Erwerb		darunter steuerpflichtig				
				versteuert mit 20 %		versteuert mit 10 %		
		Fälle	1.000 EUR	Fälle	1.000 EUR	Fälle	1.000 EUR	
1	Anbau einjähriger Pflanzen	<011>	1.106	61.860	960	27.106	521	33.982
2	Anbau mehrjähriger Pflanzen	<012>	558	13.306	529	8.699	155	4.545
3	Betrieb von Baumschulen a.n.g.	<013>	167	20.739	147	6.506	145	14.224
4	Tierhaltung	<014>	753	35.327	628	9.937	340	25.066
5	Gemischte Landwirtschaft	<015>	752	15.498	668	10.296	265	5.007
6	Erbringung v. landwirtschaftl. Dienstleistungen	<016>	367	14.346	341	11.741	94	2.594
7	Jagd, Fallenstellerei u. verbundene Tätigkeiten	<017>	3	37	3	37	-	-
8	Forstwirtschaft	<021>	180	6.488	168	4.265	48	2.223
9	Holzeinschlag	<022>	585	15.444	556	13.423	114	1.815
10	Sammeln v. wildwachs. Produkten (ohne Holz)	<023>	1	4	1	4	-	-
11	Erbr. v. Dienstleist. f. Forstwirtsch. u. Holzeinschl.	<024>	26	399	26	366	6	33
12	Fischerei	<031>	14	409	11	42	8	367
13	Aquakultur	<032>	32	5.430	27	205	24	5.225
14	Steinkohlenbergbau	<051>	-	-	-	-	-	-
15	Braunkohlenbergbau	<052>	G	G	G	G	G	G
16	Gewinnung von Erdöl	<061>	G	G	G	G	G	G
17	Gewinnung von Erdgas	<062>	G	G	G	G	G	G
18	Eisenerzbergbau	<071>	G	G	G	G	G	G
19	NE-Metallerzbergbau	<072>	1	18.222	1	18.222	-	-
20	Gew. v. Natursteinen, Kies, Sand, Ton u. Kaolin	<081>	185	26.611	183	26.579	24	25
21	Sonst. Bergbau; Gew. v. Steinen u. Erden a.n.g.	<089>	17	11.464	17	11.298	7	165
22	Erbr. v. Dienstleist. f. d. Gew. v. Erdöl, Erdgas	<091>	7	3.192	7	3.191	1	1
23	Erbr. v. Dienstleist. f. d. sonst. Bergbau	<099>	5	211	5	211	-	-
24	Schlachten und Fleischverarbeitung	<101>	623	610.624	567	52.944	348	557.639
25	Fischverarbeitung	<102>	11	21.485	8	760	9	20.725
26	Obst- und Gemüseverarbeitung	<103>	104	353.550	101	220.409	56	133.141
27	Herst. v. pflanzl. und tier. Ölen und Fetten	<104>	49	184.813	43	27.929	33	156.268
28	Milchverarbeitung	<105>	105	347.252	100	143.015	73	204.153
29	Mühlen, Herst. v. Stärke, Stärkeerzeugnissen	<106>	91	227.162	83	25.462	75	201.682
30	Herstellung von Back- und Teigwaren	<107>	1.214	255.393	1.079	97.453	764	156.939
31	Herstellung von sonstigen Nahrungsmitteln	<108>	213	667.825	197	216.882	151	450.703
32	Herstellung von Futtermitteln	<109>	58	260.984	53	77.349	50	183.589
33	Getränkeherstellung	<110>	299	485.738	292	417.423	127	68.297
34	Tabakverarbeitung	<120>	-	-	-	-	-	-
35	Spinnstoffaufbereitung und Spinnerei	<131>	17	48.102	16	48.096	3	6
36	Weberei	<132>	34	118.119	34	118.105	8	9
37	Veredlung von Textilien und Bekleidung	<133>	105	17.560	105	16.104	9	4
38	Herstellung von sonstigen Textilwaren	<139>	339	216.114	336	215.708	39	233
39	Herst. v. Bekleidung (ohne Pelzbekl.)	<141>	435	161.266	431	161.171	67	66
40	Herstellung von Pelzwaren	<142>	30	801	30	799	8	0
41	Herst. v. Bekl. aus gewirktem, gestricktem Stoff	<143>	23	12.985	23	12.980	3	5
42	Herst. v. Leder-, -waren (ohne -bekleidung)	<151>	92	213.964	92	213.950	8	14
43	Herstellung von Schuhen	<152>	75	140.463	75	140.401	8	21
44	Säge-, Hobel- und Holzimprägnierwerke	<161>	673	604.193	655	590.584	127	12.725
45	H. v. sonst. Holz-, Kork-, Flecht-, Korbwaren	<162>	1.086	733.531	1.068	709.150	123	21.909
46	H. v. Holz-, Zellstoff, Papier, Karton und Pappe	<171>	30	635.478	30	620.814	15	14.664
47	Herst. v. Waren aus Papier, Karton und Pappe	<172>	109	723.894	109	723.775	25	17
48	Herstellung von Druckerzeugnissen	<181>	692	344.113	681	331.347	158	12.358
49	Vervielf. v. bespielten Ton-, Bild-, Datenträgern	<182>	18	51.188	17	51.185	3	3
50	Kokerei	<191>	-	-	-	-	-	-

Umsatzsteuerstatistik 2014

4.2 Ausgewählte Merkmale nach Wirtschaftsgruppen der ÖNACE 2008

Umsatzsteuer (brutto)	Erwerbsteuer	Abziehbare Vorsteuer insgesamt	darunter Einfuhr- umsatzsteuer		darunter aus innergemein- schaftlichem Erwerb		Zahllast Gutschrift (-) (Saldo)		Zeile
			Fälle	1.000 EUR	Fälle	1.000 EUR	Fälle	1.000 EUR	
70.777	8.832	-84.026	35	-141	890	-7.844	4.578	-4.404	1
44.763	2.194	-43.205	19	-144	451	-1.939	3.552	3.750	2
12.379	2.723	-9.494	7	-14	136	-2.549	226	5.609	3
53.265	4.511	-62.514	22	-146	683	-4.263	2.755	-4.756	4
38.011	2.576	-46.035	11	-135	587	-1.797	3.495	-5.488	5
28.442	2.608	-25.220	14	-185	356	-2.556	1.023	5.821	6
320	7	-168	1	-1	3	-7	36	160	7
100.254	1.075	-57.892	7	-13	172	-1.038	870	43.440	8
73.249	2.893	-49.374	15	-123	577	-2.883	1.757	26.774	9
19	1	-20	-	-	1	-1	4	0	10
2.819	77	-2.069	2	-1	26	-77	91	826	11
409	45	-293	2	-7	10	-17	34	161	12
2.149	564	-1.916	2	-7	28	-550	66	796	13
-	-	-	-	-	-	-	-	-	14
G	G	G	G	G	G	G	G	G	15
G	G	G	G	G	G	G	G	G	16
G	G	G	G	G	G	G	G	G	17
G	G	G	G	G	G	G	G	G	18
9	3.644	-3.784	-	-	1	-3.644	3	-130	19
137.263	5.318	-112.553	24	-439	183	-5.313	392	29.998	20
21.782	2.276	-31.262	7	-3.153	17	-2.276	31	-7.204	21
7.783	638	-2.740	2	-119	7	-638	17	5.682	22
1.130	42	-1.602	1	-39	5	-42	11	-430	23
359.356	66.353	-461.545	27	-14.040	617	-66.306	1.098	-35.848	24
4.502	2.224	-4.799	-	-	10	-2.223	13	1.863	25
136.449	57.396	-188.223	21	-10.954	102	-57.377	163	5.622	26
43.005	21.213	-56.446	10	-1.486	49	-21.212	87	7.768	27
192.933	49.018	-355.140	44	-4.533	104	-49.018	180	-113.189	28
75.797	25.261	-124.309	28	-1.252	90	-25.260	142	-23.252	29
250.651	35.190	-240.099	81	-1.848	1.204	-35.152	2.005	45.444	30
212.966	88.447	-299.249	86	-12.974	211	-88.425	305	2.142	31
82.496	33.829	-119.624	23	-1.354	58	-33.829	73	-3.299	32
668.006	90.314	-642.089	50	-16.348	295	-90.246	478	116.218	33
-	-	-	-	-	-	-	-	-	34
10.196	9.620	-24.886	11	-1.430	17	-9.620	21	-5.070	35
15.413	23.622	-51.019	21	-7.390	34	-23.622	42	-11.985	36
11.712	3.221	-13.512	33	-1.771	102	-3.215	143	1.420	37
69.418	43.170	-103.258	160	-12.356	334	-43.146	498	9.334	38
94.304	32.241	-108.975	93	-20.253	408	-32.208	651	17.570	39
843	160	-465	2	-6	30	-160	46	538	40
6.932	2.597	-10.838	8	-1.049	22	-2.596	32	-1.309	41
14.791	42.791	-99.409	21	-36.716	89	-42.782	118	-41.833	42
32.371	28.082	-73.269	22	-19.861	74	-27.966	98	-12.814	43
364.285	119.389	-539.231	117	-6.754	667	-119.363	1.175	-55.745	44
450.694	144.177	-590.083	138	-12.920	1.067	-143.949	1.950	4.753	45
242.727	125.629	-583.831	23	-16.018	29	-121.394	37	-215.475	46
247.105	144.757	-363.393	64	-7.962	109	-144.594	131	28.468	47
279.206	67.570	-231.995	142	-2.352	685	-67.094	983	114.763	48
35.665	10.237	-50.100	5	-2.931	18	-10.237	45	-4.198	49
-	-	-	-	-	-	-	-	-	50

Umsatzsteuerstatistik 2014

4.2 Ausgewählte Merkmale nach Wirtschaftsgruppen der ÖNACE 2008

Zeile	Wirtschaftsgruppen der ÖNACE 2008	Veran- lagungs- fälle	Steuerbarer Umsatz	Reverse Charge-Umsatz		Steuerfreier Umsatz		
			1.000 EUR	Fälle	1.000 EUR	Fälle	1.000 EUR	
51	Mineralölverarbeitung	<192>	15	9.081.084	4	510.590	8	1.977.695
52	Herst. v. chem. Grundstoffen, Düngemitteln a.n.g.	<201>	103	4.044.385	27	61.721	69	2.907.613
53	H. v. Desinfektionsmitteln a.n.g.	<202>	14	146.270	2	28	9	124.732
54	Herst. v. Anstrichmitteln, Druckfarben und Kitten	<203>	50	727.374	14	13.888	36	335.221
55	H. v. Seifen, Wasch-, Reinigungsmitteln a.n.g.	<204>	210	1.057.326	14	944	119	355.641
56	Herst. v. sonst. chemischen Erzeugnissen	<205>	107	1.429.844	24	5.470	62	830.551
57	Herstellung von Chemiefasern	<206>	9	915.134	6	444	6	759.371
58	Herstellung von pharmazeutischen Grundstoffen	<211>	15	2.430.158	3	120	9	2.040.882
59	Herst. v. pharmazeutischen Spezialitäten a.n.g.	<212>	108	2.012.163	7	3.424	64	1.479.807
60	Herstellung von Gummiwaren	<221>	55	397.138	14	637	37	307.942
61	Herstellung von Kunststoffwaren	<222>	662	5.593.371	244	61.466	438	3.575.646
62	Herstellung von Glas und Glaswaren	<231>	201	1.349.514	48	13.390	101	787.880
63	H. v. feuerfesten keram. Werkstoffen und Waren	<232>	16	484.264	6	874	11	209.689
64	Herstellung von keramischen Baumaterialien	<233>	26	174.797	12	1.116	17	17.283
65	H. v. sonst. Porzellan-, keram. Erzeugnissen	<234>	235	223.119	17	677	101	139.473
66	Herst. v. Zement, Kalk, gebranntem Gips	<235>	12	404.757	8	2.764	10	31.736
67	H. v. Erzeugnissen aus Beton, Zement, Gips	<236>	401	2.816.250	181	171.245	170	193.584
68	Be- und Verarbeitung v. Natursteinen a.n.g.	<237>	634	332.791	275	37.226	125	10.868
69	H. v. Schleifkörpern, -mitteln auf Unterlage a.n.g.	<239>	91	887.464	28	9.320	46	461.521
70	Erz. von Roheisen, Stahl und Ferrolegierungen	<241>	25	7.267.985	12	426.351	11	5.450.528
71	H. v. Stahlrohren, Rohrstücken aus Stahl	<242>	20	960.172	14	21.622	13	838.533
72	Sonstige erste Bearbeitung von Eisen und Stahl	<243>	14	561.100	14	47.673	10	352.555
73	Erzeugung, erste Bearbeitung von NE-Metallen	<244>	72	3.971.500	38	676.755	42	3.065.718
74	Gießereien	<245>	61	1.261.829	33	68.208	46	773.051
75	Stahl- und Leichtmetallbau	<251>	1.777	3.068.661	1.171	562.476	521	544.840
76	H. v. Metalltanks und -behältern, Heizkörpern a.n.g.	<252>	55	732.703	36	10.126	43	485.390
77	H. v. Dampfkesseln (ohne Zentralheizungskessel)	<253>	10	42.305	4	267	6	33.788
78	Herstellung von Waffen und Munition	<254>	59	320.107	7	1.378	31	302.126
79	H. v. Schmiede-, Press-, Zieh-, Stanzteilen a.n.g.	<255>	485	1.421.334	201	75.273	171	872.495
80	Oberfl.veredl., Wärmebehandl.; Mechanik a.n.g.	<256>	996	2.501.100	429	134.615	470	1.188.735
81	H. v. Werkzeugen, Schließern, Beschlägen a.n.g.	<257>	567	3.436.030	202	44.411	265	2.657.571
82	Herstellung von sonstigen Metallwaren	<259>	487	1.349.286	216	47.154	234	598.231
83	H. v. elektr. Bauelementen und Leiterplatten	<261>	172	1.429.500	27	14.659	81	1.045.822
84	H. v. Datenverarbeitungs- u. peripheren Geräten	<262>	60	167.365	7	308	31	97.754
85	H. v. Geräten der Telekommunikationstechnik	<263>	92	395.307	17	27.193	36	239.613
86	Herst. von Geräten der Unterhaltungselektronik	<264>	67	280.717	8	14.878	26	250.313
87	H. v. Mess-, Kontroll- u. ä. Instrumenten, Uhren	<265>	320	1.060.843	57	3.271	198	843.407
88	H. v. Bestrahlungs- und Elektrotherapiegeräten	<266>	64	630.755	4	9	36	527.602
89	H. v. opt. u. fotogr. Instrumenten und Geräten	<267>	28	174.057	5	221	18	76.642
90	H. v. magnetischen und optischen Datenträgern	<268>	4	49	-	-	3	24
91	H. v. Elektromotoren, Generatoren a.n.g.	<271>	245	5.528.822	110	71.303	135	3.571.968
92	Herstellung von Batterien und Akkumulatoren	<272>	10	266.966	3	1.923	5	221.717
93	H. v. Kabeln u. elektr. Installationsmaterial	<273>	64	875.558	28	18.538	35	708.413
94	Herst. v. elektr. Lampen und Leuchten	<274>	138	1.174.393	36	13.449	75	914.897
95	Herstellung von Haushaltsgeräten	<275>	64	922.608	27	4.622	47	386.070
96	H. v. sonst. elektr. Ausrüstungen, Geräten a.n.g.	<279>	94	1.689.127	29	10.311	61	1.407.864
97	H. v. nicht wirtschaftszweigspezif. Maschinen	<281>	188	3.246.020	83	54.715	117	2.088.876
98	H. v. sonst. nicht wirtschaftszweigspezif. Maschinen	<282>	602	5.328.466	266	112.126	371	3.724.757
99	H. v. land- und forstwirtschaftl. Maschinen	<283>	138	1.980.093	64	34.381	92	1.301.591
100	Herstellung von Werkzeugmaschinen	<284>	193	1.374.182	69	2.916	116	1.061.077

Umsatzsteuerstatistik 2014

4.2 Ausgewählte Merkmale nach Wirtschaftsgruppen der ÖNACE 2008

darunter gem. § 6 Abs. 1 Z. 1 in Verbindung mit § 7 Ausfuhrlieferungen		darunter gem. Art. 6 Abs. 1 Z. 1 u. 2 innergemeinschaftliche Lieferungen		Steuerpflichtiger Umsatz		darunter versteuert mit 20 % (Normalsteuersatz)		darunter versteuert mit 10 % (ermäßigter Steuersatz)		Zeile
Fälle	1.000 EUR	Fälle	1.000 EUR	Fälle	1.000 EUR	Fälle	1.000 EUR	Fälle	1.000 EUR	
6	99.359	8	1.481.715	10	6.592.799	10	6.592.630	4	169	51
50	693.199	66	2.212.270	92	1.075.051	91	1.018.577	47	56.473	52
7	38.569	8	86.163	12	21.510	12	21.505	1	5	53
24	45.234	35	289.982	47	378.265	47	378.091	10	174	54
64	38.092	97	316.989	191	700.741	190	687.688	72	13.053	55
45	201.207	53	629.093	94	593.823	93	525.053	27	68.770	56
4	459.797	6	299.468	8	155.319	8	138.053	2	17.266	57
7	922.271	8	1.116.241	12	389.156	11	114.804	8	274.352	58
41	853.974	57	625.689	86	528.931	76	208.432	55	320.500	59
24	36.495	35	271.412	50	88.558	49	88.087	13	471	60
282	956.010	404	2.612.374	616	1.956.260	613	1.934.185	127	22.074	61
52	491.895	68	295.592	167	548.244	162	545.589	57	2.655	62
8	13.289	11	195.718	15	273.701	15	273.600	4	101	63
7	3.502	16	11.787	25	156.398	24	156.284	12	114	64
23	64.959	32	73.555	169	82.969	162	82.119	60	851	65
2	108	10	28.565	12	370.256	12	368.163	8	2.093	66
71	35.132	138	148.583	370	2.451.421	368	2.429.132	97	22.289	67
50	1.799	69	8.210	601	284.696	596	283.335	101	1.362	68
21	148.882	33	312.570	85	416.624	85	415.910	19	711	69
8	1.188.936	9	4.222.883	20	1.391.106	20	1.374.702	7	16.403	70
10	506.862	13	331.668	17	100.017	17	99.854	8	163	71
6	77.519	9	275.036	12	160.873	12	160.739	3	134	72
32	641.155	40	2.356.334	62	229.027	62	226.253	23	2.774	73
31	76.544	44	696.286	54	420.570	54	419.860	16	710	74
231	145.295	400	396.593	1.683	1.961.344	1.683	1.957.607	231	3.098	75
33	92.577	39	392.651	53	237.186	53	236.998	13	188	76
3	16.111	5	17.672	7	8.249	7	8.244	2	5	77
24	261.148	21	39.765	54	16.602	54	16.249	15	354	78
75	163.948	106	707.500	437	473.565	435	471.826	104	1.705	79
205	204.832	395	977.184	933	1.177.750	931	1.157.383	121	20.367	80
142	993.261	216	1.663.585	511	734.048	507	731.263	93	2.779	81
116	151.848	201	429.882	446	703.901	445	702.880	83	994	82
54	330.196	75	672.872	154	369.019	154	368.732	22	287	83
18	18.768	23	78.962	47	69.302	47	69.051	6	250	84
20	53.760	30	185.783	82	128.501	80	128.279	11	222	85
12	85.694	20	164.523	57	15.526	56	15.420	8	106	86
137	401.724	172	434.150	292	214.165	290	212.855	46	1.305	87
29	285.104	33	242.065	57	103.144	57	102.639	14	506	88
16	34.994	17	41.640	22	97.193	22	96.886	3	308	89
-	-	2	23	3	25	3	25	-	-	90
90	1.389.628	121	2.182.235	218	1.885.552	218	1.883.872	42	1.679	91
4	34.291	4	187.419	9	43.326	9	43.301	2	25	92
23	165.780	34	542.445	59	148.607	59	148.421	8	186	93
48	174.531	66	740.037	129	246.047	129	245.114	22	898	94
35	98.844	43	287.101	55	531.915	54	523.065	17	8.850	95
41	603.021	55	804.005	81	270.952	81	269.730	14	1.221	96
85	721.068	113	1.361.683	169	1.102.429	169	1.101.101	49	1.328	97
258	1.271.972	337	2.398.674	556	1.491.583	555	1.488.697	124	2.824	98
66	210.347	82	1.090.900	131	644.121	130	643.660	36	461	99
75	539.239	111	518.749	179	310.188	179	309.568	31	621	100

Umsatzsteuerstatistik 2014

4.2 Ausgewählte Merkmale nach Wirtschaftsgruppen der ÖNACE 2008

Zeile	Wirtschaftsgruppen der ÖNACE 2008	Innergemein- schaftlicher Erwerb		darunter steuerpflichtig				
				versteuert mit 20 %		versteuert mit 10 %		
		Fälle	1.000 EUR	Fälle	1.000 EUR	Fälle	1.000 EUR	
51	Mineralölverarbeitung	<192>	6	410.031	6	409.842	3	188
52	Herst. v. chem. Grundstoffen, Düngemitteln a.n.g.	<201>	83	937.251	81	898.731	30	38.490
53	H. v. Desinfektionsmitteln a.n.g.	<202>	10	64.391	10	64.383	4	8
54	Herst. v. Anstrichmitteln, Druckfarben und Kitten	<203>	45	225.750	44	225.727	14	22
55	H. v. Seifen, Wasch-, Reinigungsmitteln a.n.g.	<204>	150	392.587	148	389.393	44	3.145
56	Herst. v. sonst. chemischen Erzeugnissen	<205>	68	494.207	68	399.410	17	94.796
57	Herstellung von Chemiefasern	<206>	7	283.186	7	283.136	2	50
58	Herstellung von pharmazeutischen Grundstoffen	<211>	10	616.431	9	293.864	6	322.393
59	Herst. v. pharmazeutischen Spezialitäten a.n.g.	<212>	68	723.976	66	390.703	33	333.233
60	Herstellung von Gummiwaren	<221>	43	151.680	43	151.677	4	2
61	Herstellung von Kunststoffwaren	<222>	519	1.743.634	514	1.741.726	92	307
62	Herstellung von Glas und Glaswaren	<231>	129	261.899	129	261.877	15	11
63	H. v. feuerfesten keram. Werkstoffen und Waren	<232>	13	142.349	13	142.348	4	2
64	Herstellung von keramischen Baumaterialien	<233>	18	13.705	18	13.698	5	7
65	H. v. sonst. Porzellan-, keram. Erzeugnissen	<234>	94	44.147	94	44.125	8	21
66	Herst. v. Zement, Kalk, gebranntem Gips	<235>	11	36.266	11	36.239	5	12
67	H. v. Erzeugnissen aus Beton, Zement, Gips	<236>	279	295.565	277	295.233	44	81
68	Be- und Verarbeitung v. Natursteinen a.n.g.	<237>	424	39.544	423	39.439	68	54
69	H. v. Schleifkörpern, -mitteln auf Unterlage a.n.g.	<239>	65	221.301	64	220.965	9	330
70	Erz. von Roheisen, Stahl und Ferrolegierungen	<241>	15	1.580.151	15	1.579.706	6	445
71	H. v. Stahlrohren, Rohrstücken aus Stahl	<242>	16	192.139	16	192.121	5	14
72	Sonstige erste Bearbeitung von Eisen und Stahl	<243>	12	149.307	12	149.307	1	0
73	Erzeugung, erste Bearbeitung von NE-Metallen	<244>	54	1.504.038	54	1.503.878	15	159
74	Gießereien	<245>	49	277.933	48	277.891	13	13
75	Stahl- und Leichtmetallbau	<251>	1.277	416.565	1.269	415.181	86	50
76	H. v. Metalltanks und -behältern, Heizkörpern a.n.g.	<252>	51	149.578	51	149.456	5	7
77	H. v. Dampfkesseln (ohne Zentralheizungskessel)	<253>	5	6.283	5	6.283	-	-
78	Herstellung von Waffen und Munition	<254>	47	32.966	46	32.965	6	2
79	H. v. Schmiede-, Press-, Zieh-, Stanzteilen a.n.g.	<255>	289	273.573	282	273.551	46	15
80	Oberfl.veredl., Wärmebehandl.; Mechanik a.n.g.	<256>	729	417.008	727	416.083	69	32
81	H. v. Werkzeugen, Schließern, Beschlägen a.n.g.	<257>	354	648.011	352	647.837	46	66
82	Herstellung von sonstigen Metallwaren	<259>	338	367.008	337	366.941	45	23
83	H. v. elektr. Bauelementen und Leiterplatten	<261>	118	489.381	117	489.337	27	28
84	H. v. Datenverarbeitungs- u. peripheren Geräten	<262>	35	33.826	35	33.820	9	4
85	H. v. Geräten der Telekommunikationstechnik	<263>	60	63.191	59	58.273	4	12
86	Herst. von Geräten der Unterhaltungselektronik	<264>	36	17.604	35	17.596	5	1
87	H. v. Mess-, Kontroll- u. ä. Instrumenten, Uhren	<265>	238	180.725	233	178.374	52	67
88	H. v. Bestrahlungs- und Elektrotherapiegeräten	<266>	51	118.885	51	118.882	11	2
89	H. v. opt. u. fotogr. Instrumenten und Geräten	<267>	20	28.220	20	28.175	8	43
90	H. v. magnetischen und optischen Datenträgern	<268>	1	1	1	1	-	-
91	H. v. Elektromotoren, Generatoren a.n.g.	<271>	182	1.590.466	182	1.589.562	37	127
92	Herstellung von Batterien und Akkumulatoren	<272>	4	68.062	4	68.061	1	1
93	H. v. Kabeln u. elektr. Installationsmaterial	<273>	46	412.696	46	412.689	9	5
94	Herst. v. elektr. Lampen und Leuchten	<274>	94	426.839	94	426.519	19	61
95	Herstellung von Haushaltsgeräten	<275>	45	346.183	45	346.179	14	4
96	H. v. sonst. elektr. Ausrüstungen, Geräten a.n.g.	<279>	70	398.471	69	398.422	13	27
97	H. v. nicht wirtschaftszweigspezif. Maschinen	<281>	149	1.059.400	149	1.058.691	29	550
98	H. v. sonst. nicht wirtschaftszweigspez. Maschinen	<282>	462	1.510.694	461	1.510.050	71	98
99	H. v. land- und forstwirtschaftl. Maschinen	<283>	108	828.865	108	828.185	18	679
100	Herstellung von Werkzeugmaschinen	<284>	141	303.425	139	301.098	21	21

Umsatzsteuerstatistik 2014

4.2 Ausgewählte Merkmale nach Wirtschaftsgruppen der ÖNACE 2008

Umsatzsteuer (brutto)	Erwerbsteuer	Abziehbare Vorsteuer insgesamt	darunter Einfuhr- umsatzsteuer		darunter aus innergemein- schaftlichem Erwerb		Zahllast Gutschrift (-) (Saldo)		Zeile
			Fälle	1.000 EUR	Fälle	1.000 EUR	Fälle	1.000 EUR	
1.899.708	81.987	-1.953.366	4	-926.488	6	-81.987	15	28.572	51
481.551	183.595	-894.433	42	-19.970	83	-183.595	102	-229.254	52
7.308	12.877	-23.643	3	-984	10	-12.877	13	-3.586	53
79.240	45.148	-99.092	26	-938	45	-45.148	50	25.285	54
162.508	78.193	-160.530	49	-5.322	146	-78.191	198	80.165	55
124.889	89.362	-231.076	34	-26.548	68	-89.362	104	-16.825	56
36.900	56.632	-142.826	5	-9.813	7	-56.372	9	-49.306	57
82.721	91.012	-276.942	6	-74.515	10	-91.012	13	-103.209	58
125.069	111.464	-358.459	42	-30.736	67	-111.379	106	-121.919	59
23.820	30.336	-60.433	15	-4.867	43	-30.336	53	-6.277	60
434.130	348.376	-790.252	236	-34.418	514	-348.334	647	-7.854	61
132.307	52.377	-176.600	35	-20.874	128	-52.376	178	8.096	62
56.476	28.470	-69.623	7	-12.467	13	-28.470	16	15.323	63
31.681	2.740	-23.054	8	-58	18	-2.699	26	10.919	64
20.173	8.827	-27.657	12	-3.814	89	-8.827	176	1.342	65
77.806	7.249	-54.471	5	-35	11	-7.243	12	30.584	66
524.573	59.055	-417.324	46	-2.876	277	-59.043	395	166.211	67
61.010	7.893	-36.636	62	-1.725	424	-7.892	612	32.263	68
87.526	44.226	-132.569	17	-12.641	64	-44.226	90	-941	69
434.008	315.986	-1.095.116	10	-170.306	15	-315.986	22	-345.139	70
47.430	38.426	-136.113	11	-6.078	15	-38.425	20	-50.257	71
64.102	29.861	-88.714	5	-806	12	-29.850	13	5.248	72
221.208	300.791	-656.638	31	-47.605	54	-300.785	70	-136.597	73
119.339	55.579	-186.130	31	-1.778	48	-55.579	57	-11.212	74
486.476	83.094	-405.125	193	-7.728	1.268	-82.771	1.765	164.016	75
58.274	29.892	-104.630	32	-3.025	51	-29.892	55	-16.464	76
2.808	1.257	-8.551	2	-19	5	-1.257	9	-4.486	77
6.106	6.593	-42.920	16	-1.273	47	-6.593	56	-30.221	78
144.397	54.712	-220.826	52	-14.575	286	-54.711	448	-21.718	79
288.675	83.220	-322.074	213	-59.342	725	-83.189	978	49.772	80
189.404	129.574	-421.102	126	-34.683	350	-129.528	541	-102.212	81
159.556	73.391	-192.415	101	-10.311	337	-73.380	470	40.233	82
166.433	97.870	-385.970	75	-100.113	117	-97.858	172	-121.666	83
15.052	6.764	-26.063	18	-8.098	34	-6.764	52	-4.303	84
32.539	12.585	-45.770	24	-5.727	60	-12.571	87	-674	85
6.123	3.519	-46.173	19	-32.131	35	-3.519	61	-36.531	86
54.637	35.681	-127.503	147	-16.817	232	-35.664	309	-37.205	87
31.618	23.777	-90.049	32	-30.854	51	-23.776	64	-34.655	88
20.502	5.639	-22.735	17	-5.433	20	-5.612	28	3.403	89
5	0	-2	-	-	1	0	3	3	90
489.911	317.925	-811.287	89	-68.613	182	-317.918	242	-3.441	91
13.837	13.612	-47.292	4	-9.560	4	-13.612	9	-19.842	92
48.846	82.538	-146.723	30	-7.908	46	-82.537	62	-15.338	93
58.701	85.310	-188.399	53	-8.018	94	-85.307	135	-44.393	94
118.037	69.236	-140.381	29	-5.563	45	-69.236	62	46.892	95
83.500	79.687	-242.563	45	-36.156	69	-79.683	90	-79.495	96
280.829	211.793	-478.397	78	-35.697	149	-211.790	188	13.682	97
421.543	302.023	-838.583	228	-31.089	461	-301.985	592	-115.211	98
159.363	165.705	-313.275	44	-12.483	106	-165.692	136	11.329	99
74.240	60.239	-187.119	66	-9.820	141	-60.213	193	-52.640	100

Umsatzsteuerstatistik 2014

4.2 Ausgewählte Merkmale nach Wirtschaftsgruppen der ÖNACE 2008

Zeile	Wirtschaftsgruppen der ÖNACE 2008	Veran- lagungs- fälle	Steuerbarer Umsatz	Reverse Charge-Umsatz		Steuerfreier Umsatz		
			1.000 EUR	Fälle	1.000 EUR	Fälle	1.000 EUR	
101	H. v. Maschinen f. sonst. best. Wirtschaftszweige	<289>	507	6.124.104	217	72.988	356	4.971.387
102	Herst. v. Kraftwagen und Kraftwagenmotoren	<291>	47	9.379.790	11	38.270	22	6.849.826
103	H. v. Karosserien, Aufbauten und Anhängern	<292>	258	797.549	84	6.076	107	370.582
104	H. v. Teilen und Zubehör für Kraftwagen	<293>	116	3.991.960	34	18.784	74	2.804.286
105	Schiff- und Bootsbau	<301>	46	G	G	G	G	G
106	Schienenfahrzeugbau	<302>	16	1.301.975	6	38.442	8	790.639
107	Luft- und Raumfahrzeugbau	<303>	37	231.645	5	609	17	145.828
108	Herstellung von militärischen Kampffahrzeugen	<304>	1	G	G	G	G	G
109	Herstellung von Fahrzeugen a.n.g.	<309>	29	1.043.527	5	442	18	855.637
110	Herstellung von Möbeln	<310>	3.502	2.849.255	1.511	110.069	821	630.650
111	H. v. Münzen, Schmuck, ähnlichen Erzeugnissen	<321>	532	147.353	53	1.415	201	44.042
112	Herstellung von Musikinstrumenten	<322>	258	64.000	6	54	123	31.894
113	Herstellung von Sportgeräten	<323>	124	620.109	19	6.381	64	395.944
114	Herstellung von Spielwaren	<324>	114	457.027	9	554	57	250.612
115	H. v. mediz. u. zahnmediz. Apparaten, Materialien	<325>	940	875.506	24	5.718	683	576.739
116	Herstellung von Erzeugnissen a.n.g.	<329>	254	223.196	11	662	134	114.981
117	Rep. v. Metallernzeugn., Maschinen, Ausrüstungen	<331>	1.832	1.518.505	441	37.395	594	69.369
118	Installation v. Maschinen und Ausrüstungen a.n.g.	<332>	571	1.715.918	216	171.848	200	348.489
119	Elektrizitätsversorgung	<351>	3.058	19.339.515	2.123	4.126.043	289	80.907
120	Gasversorgung	<352>	48	9.538.675	27	7.371.584	15	24.822
121	Wärme- und Kälteversorgung	<353>	1.139	1.019.799	134	43.165	204	2.856
122	Wasserversorgung	<360>	1.127	182.160	30	596	84	1.011
123	Abwasserentsorgung	<370>	1.248	646.151	162	17.385	72	4.105
124	Sammlung von Abfällen	<381>	360	1.611.866	191	200.338	98	57.904
125	Abfallbehandlung und -beseitigung	<382>	377	690.692	143	70.519	77	22.247
126	Rückgewinnung	<383>	172	981.069	97	267.741	78	518.273
127	Beseitigung v. Umweltverschmutzungen a.n.g.	<390>	25	38.312	8	995	3	110
128	Erschließung von Grundstücken; Bauräger	<411>	5.891	2.525.817	101	50.457	750	1.086.069
129	Bau von Gebäuden	<412>	4.631	9.870.346	2.166	1.434.373	572	314.445
130	Bau von Straßen und Bahnverkehrsstrecken	<421>	781	6.905.687	295	1.391.647	75	188.831
131	Leitungstiefbau und Kläranlagenbau	<422>	365	1.480.371	182	311.169	64	31.547
132	Sonstiger Tiefbau	<429>	339	349.087	145	75.079	52	11.309
133	Abbruch- u. vorbereitende Baustellenarbeiten	<431>	2.351	1.219.559	1.567	345.757	328	13.581
134	Bauinstallation	<432>	11.143	10.533.653	6.344	2.007.211	1.575	141.896
135	Sonstiger Ausbau	<433>	14.147	5.458.054	8.842	1.568.377	1.952	72.078
136	Sonstige spezialisierte Bautätigkeiten	<439>	5.558	4.405.270	3.774	1.348.120	760	66.253
137	Handel mit Kraftwagen	<451>	4.759	22.644.328	703	78.510	2.096	3.975.965
138	Instandhaltung und Reparatur von Kraftwagen	<452>	5.495	3.842.046	1.013	6.967	1.460	115.170
139	Handel mit Kraftwagenteilen und -zubehör	<453>	1.760	3.721.844	277	14.532	777	683.407
140	Handel m. Krafträdern, -radteilen, -zubehör a.n.g.	<454>	546	455.399	54	176	247	43.915
141	Handelsvermittlung	<461>	12.677	5.292.340	843	193.180	3.206	1.062.565
142	GH mit lw. Grundstoffen und lebenden Tieren	<462>	1.108	8.086.303	124	26.775	476	783.230
143	GH m. Nahrungs-, Genussm., Getr., Tabakwaren	<463>	2.943	16.859.071	170	10.452	1.432	2.363.037
144	Großhandel mit Gebrauchs- u. Verbrauchsgütern	<464>	5.656	25.767.477	345	112.628	3.090	7.650.907
145	GH m. Geräten d. Informations-, Komm.technik	<465>	938	5.852.217	133	639.617	501	1.474.701
146	GH m. sonst. Maschinen, Ausrüstungen, Zubehör	<466>	4.805	14.568.301	900	252.344	2.978	3.717.243
147	Sonstiger Großhandel	<467>	4.548	37.464.928	1.199	3.602.115	2.284	5.396.406
148	Großhandel ohne ausgeprägten Schwerpunkt	<469>	1.705	1.876.055	123	77.590	662	892.778
149	EH mit Waren versch. Art (in Verkaufsräumen)	<471>	5.013	21.268.855	127	17.802	1.526	231.344
150	EH m. Nahrungs-, Genussm., Getr., Tabakwaren	<472>	5.770	3.693.629	66	2.347	3.033	203.252

Umsatzsteuerstatistik 2014

4.2 Ausgewählte Merkmale nach Wirtschaftsgruppen der ÖNACE 2008

darunter gem. § 6 Abs. 1 Z. 1 in Verbindung mit § 7 Ausfuhrlieferungen		darunter gem. Art. 6 Abs. 1 Z. 1 u. 2 innergemeinschaftliche Lieferungen		Steuerpflichtiger Umsatz		darunter versteuert mit 20 % (Normalsteuersatz)		darunter versteuert mit 10 % (ermäßigter Steuersatz)		Zeile
Fälle	1.000 EUR	Fälle	1.000 EUR	Fälle	1.000 EUR	Fälle	1.000 EUR	Fälle	1.000 EUR	
247	2.801.011	328	2.167.637	471	1.079.729	471	1.073.904	99	5.825	101
14	2.556.613	17	4.293.019	37	2.491.694	29	2.486.175	16	5.519	102
64	84.747	90	259.701	247	420.891	246	420.039	52	786	103
48	272.094	70	2.531.290	106	1.168.889	106	1.151.780	26	17.110	104
G	G	G	G	G	G	G	G	G	G	105
7	413.020	7	371.726	13	472.893	13	472.472	3	422	106
13	74.346	16	71.475	24	85.208	24	84.904	7	304	107
G	G	G	G	G	G	G	G	G	G	108
15	362.621	17	486.720	29	187.449	29	187.414	7	34	109
350	163.468	535	458.535	3.359	2.108.536	3.342	2.084.774	814	22.250	110
88	23.476	56	19.411	445	101.896	440	99.816	81	2.080	111
56	23.406	59	7.788	207	32.052	207	31.716	47	336	112
46	164.223	58	231.497	105	217.784	105	217.632	25	152	113
31	84.481	34	156.376	95	205.861	91	205.104	26	757	114
96	186.712	86	230.897	434	293.049	409	291.438	109	1.612	115
54	29.421	73	84.370	189	107.554	187	106.372	59	1.181	116
205	18.749	429	41.940	1.713	1.411.741	1.706	1.407.829	226	3.534	117
100	157.202	169	186.882	505	1.195.581	505	1.195.074	55	507	118
36	12.965	71	4.868	2.216	15.132.565	2.184	14.561.085	381	563.295	119
4	456	5	170	43	2.142.268	43	2.110.874	10	31.395	120
10	1.050	15	157	1.102	973.778	1.095	955.757	216	16.217	121
4	32	5	358	1.050	180.553	380	27.737	1.002	152.812	122
8	1.114	19	1.278	1.146	624.661	511	128.060	1.042	496.306	123
32	2.110	67	55.197	335	1.353.624	314	371.097	272	982.527	124
16	613	47	19.487	331	597.925	306	146.409	263	451.515	125
25	46.632	62	471.011	144	195.055	139	83.751	73	111.304	126
1	3	-	-	21	37.206	21	34.309	3	2.897	127
36	17.734	11	1.955	5.298	1.389.290	4.242	1.147.502	4.386	241.788	128
161	24.145	176	22.047	3.787	8.121.528	3.755	8.091.022	678	24.809	129
18	13.487	43	12.733	517	5.325.210	514	5.312.392	63	12.818	130
13	4.117	36	4.340	299	1.137.656	293	1.131.579	57	6.077	131
13	5.954	24	4.984	282	262.700	279	261.066	42	1.633	132
70	1.718	161	5.667	2.167	860.221	2.157	823.409	443	35.811	133
530	66.856	849	66.015	10.501	8.384.547	10.461	8.353.966	1.600	27.060	134
539	16.006	727	34.653	12.552	3.817.598	12.497	3.789.639	1.773	26.628	135
218	13.449	297	39.694	4.948	2.990.897	4.925	2.979.915	801	9.941	136
849	1.137.337	1.346	2.790.756	4.276	18.589.853	4.253	18.569.557	858	20.279	137
473	23.620	880	83.229	5.217	3.719.910	5.208	3.706.396	951	11.381	138
329	246.041	583	432.854	1.604	3.023.905	1.599	3.015.798	231	8.105	139
118	10.443	171	32.835	499	411.308	498	410.074	91	1.226	140
927	138.203	1.508	893.678	10.431	4.036.595	10.172	3.126.637	2.109	909.226	141
152	115.996	406	660.104	1.019	7.276.298	892	3.860.700	882	3.415.052	142
621	377.306	1.253	1.982.653	2.624	14.485.583	2.370	5.576.805	1.927	8.906.331	143
1.668	1.983.795	2.664	5.635.344	5.045	18.003.942	4.970	11.509.824	1.348	6.494.093	144
270	261.851	446	1.210.578	791	3.737.899	786	3.729.313	109	8.586	145
1.677	1.236.823	2.657	2.449.741	4.237	10.598.714	4.213	10.551.730	744	46.982	146
1.081	1.394.613	1.982	3.730.180	3.871	28.466.406	3.823	27.820.810	1.027	645.564	147
318	231.991	482	646.187	1.280	905.687	1.226	844.972	298	60.695	148
349	37.636	347	159.302	4.608	21.019.709	4.431	7.564.821	3.758	13.453.072	149
414	22.301	467	33.728	5.460	3.488.030	5.145	2.614.815	4.789	870.037	150

Umsatzsteuerstatistik 2014

4.2 Ausgewählte Merkmale nach Wirtschaftsgruppen der ÖNACE 2008

Zeile	Wirtschaftsgruppen der ÖNACE 2008	Innergemein- schaftlicher Erwerb		darunter steuerpflichtig				
				versteuert mit 20 %		versteuert mit 10 %		
		Fälle	1.000 EUR	Fälle	1.000 EUR	Fälle	1.000 EUR	
101	H. v. Maschinen f. sonst. best. Wirtschaftszweige	<289>	401	1.340.157	401	1.339.771	74	93
102	Herst. v. Kraftwagen und Kraftwagenmotoren	<291>	22	5.117.669	22	5.117.605	6	8
103	H. v. Karosserien, Aufbauten und Anhängern	<292>	171	232.927	170	232.884	15	4
104	H. v. Teilen und Zubehör für Kraftwagen	<293>	81	1.640.970	81	1.640.877	17	62
105	Schiff- und Bootsbau	<301>	G	G	G	G	G	G
106	Schienenfahrzeugbau	<302>	12	273.459	12	273.459	-	-
107	Luft- und Raumfahrzeugbau	<303>	19	45.454	19	45.450	4	3
108	Herstellung von militärischen Kampffahrzeugen	<304>	G	G	G	G	G	G
109	Herstellung von Fahrzeugen a.n.g.	<309>	25	289.845	25	289.843	4	2
110	Herstellung von Möbeln	<310>	2.207	370.311	2.188	369.310	193	144
111	H. v. Münzen, Schmuck, ähnlichen Erzeugnissen	<321>	328	18.328	325	18.279	50	15
112	Herstellung von Musikinstrumenten	<322>	167	8.747	165	8.695	40	43
113	Herstellung von Sportgeräten	<323>	87	98.580	86	98.525	13	14
114	Herstellung von Spielwaren	<324>	63	97.798	61	97.716	9	15
115	H. v. mediz. u. zahnmediz. Apparaten, Materialien	<325>	472	102.562	466	102.097	109	51
116	Herstellung von Erzeugnissen a.n.g.	<329>	134	47.234	134	47.210	17	24
117	Rep. v. Metallernzeugn., Maschinen, Ausrüstungen	<331>	1.267	228.009	1.255	227.373	81	106
118	Installation v. Maschinen und Ausrüstungen a.n.g.	<332>	375	312.295	373	311.919	41	36
119	Elektrizitätsversorgung	<351>	512	692.745	484	675.107	133	16.647
120	Gasversorgung	<352>	27	3.960	26	3.942	11	17
121	Wärme- und Kälteversorgung	<353>	242	11.630	213	6.325	78	4.919
122	Wasserversorgung	<360>	64	1.239	62	1.176	5	60
123	Abwasserentsorgung	<370>	296	9.199	282	8.971	31	29
124	Sammlung von Abfällen	<381>	170	28.573	165	28.193	31	327
125	Abfallbehandlung und -beseitigung	<382>	173	13.997	167	11.283	30	2.653
126	Rückgewinnung	<383>	94	198.641	92	198.576	15	46
127	Beseitigung v. Umweltverschmutzungen a.n.g.	<390>	10	767	10	766	3	0
128	Erschließung von Grundstücken; Bauträger	<411>	355	77.705	340	9.741	37	23
129	Bau von Gebäuden	<412>	1.638	118.074	1.606	116.703	141	114
130	Bau von Straßen und Bahnverkehrsstrecken	<421>	186	109.997	184	109.849	22	142
131	Leitungstiefbau und Kläranlagenbau	<422>	141	29.557	138	29.548	16	7
132	Sonstiger Tiefbau	<429>	110	29.739	108	29.686	8	45
133	Abbruch- u. vorbereitende Baustellenarbeiten	<431>	881	22.851	870	22.418	39	158
134	Bauinstallation	<432>	6.510	382.289	6.465	378.655	331	199
135	Sonstiger Ausbau	<433>	6.212	212.207	6.121	210.642	463	291
136	Sonstige spezialisierte Bautätigkeiten	<439>	2.473	187.008	2.436	186.190	237	257
137	Handel mit Kraftwagen	<451>	2.671	7.395.272	2.651	7.370.897	189	1.311
138	Instandhaltung und Reparatur von Kraftwagen	<452>	3.606	227.427	3.584	225.122	201	96
139	Handel mit Kraftwagenteilen und -zubehör	<453>	1.235	1.352.867	1.229	1.352.147	64	451
140	Handel m. Krafträdern, -radteilen, -zubehör a.n.g.	<454>	417	148.531	415	148.094	47	37
141	Handelsvermittlung	<461>	4.710	1.255.827	4.518	1.030.113	724	223.230
142	GH mit lw. Grundstoffen und lebenden Tieren	<462>	645	1.052.171	548	447.717	446	604.090
143	GH m. Nahrungs-, Genussm., Getr., Tabakwaren	<463>	1.918	4.157.349	1.610	1.050.184	1.229	3.101.721
144	Großhandel mit Gebrauchs- u. Verbrauchsgütern	<464>	4.166	8.172.934	4.082	6.005.088	817	2.093.258
145	GH m. Geräten d. Informations-, Komm.technik	<465>	664	2.491.338	657	2.473.608	73	89
146	GH m. sonst. Maschinen, Ausrüstungen, Zubehör	<466>	3.699	6.081.924	3.673	6.040.909	394	16.554
147	Sonstiger Großhandel	<467>	3.014	11.479.589	2.946	11.285.571	494	122.550
148	Großhandel ohne ausgeprägten Schwerpunkt	<469>	776	719.548	736	696.661	127	21.152
149	EH mit Waren versch. Art (in Verkaufsräumen)	<471>	2.459	2.595.936	2.187	1.316.346	1.286	1.278.122
150	EH m. Nahrungs-, Genussm., Getr., Tabakwaren	<472>	2.808	281.385	2.550	197.684	1.081	82.650

Umsatzsteuerstatistik 2014

4.2 Ausgewählte Merkmale nach Wirtschaftsgruppen der ÖNACE 2008

Umsatzsteuer (brutto)	Erwerbsteuer	Abziehbare Vorsteuer insgesamt	darunter Einfuhr- umsatzsteuer		darunter aus innergemein- schaftlichem Erwerb		Zahllast Gutschrift (-) (Saldo)		Zeile
			Fälle	1.000 EUR	Fälle	1.000 EUR	Fälle	1.000 EUR	
341.704	267.963	-860.349	222	-59.358	398	-267.842	504	-250.129	101
579.401	1.023.522	-1.669.069	15	-50.542	22	-1.023.521	43	-66.146	102
89.635	46.584	-111.366	35	-4.185	171	-46.581	256	24.849	103
291.941	328.182	-701.048	55	-66.518	81	-328.153	115	-81.601	104
G	G	G	G	G	G	G	G	G	105
140.132	54.692	-213.206	8	-5.836	12	-54.692	14	-18.382	106
20.496	9.090	-33.733	15	-2.853	18	-9.082	35	-4.147	107
G	G	G	G	G	G	G	G	G	108
47.703	57.969	-172.690	16	-30.822	25	-57.969	29	-67.028	109
450.311	74.014	-360.981	192	-5.155	2.189	-73.949	3.424	163.274	110
21.805	3.657	-17.414	73	-2.804	322	-3.656	460	8.047	111
6.614	1.743	-4.779	36	-69	164	-1.743	217	3.578	112
61.499	19.706	-100.721	42	-21.262	85	-19.699	121	-19.516	113
49.934	19.545	-74.091	21	-8.626	61	-19.545	103	-4.613	114
67.658	20.432	-83.309	65	-7.080	312	-19.528	605	4.782	115
22.536	9.444	-28.546	36	-5.298	132	-9.430	202	3.433	116
301.649	45.507	-189.775	219	-3.540	1.254	-45.495	1.786	157.390	117
305.595	62.387	-262.461	110	-6.369	370	-62.163	559	103.938	118
5.719.297	136.851	-4.683.084	43	-1.434	499	-136.808	2.864	1.174.725	119
2.112.432	790	-1.879.744	2	-1	27	-790	48	233.284	120
222.462	1.830	-188.368	5	-41	240	-1.829	1.133	35.866	121
21.090	241	-27.080	8	-19	60	-241	1.093	-5.761	122
77.267	1.818	-79.882	17	-98	282	-1.805	1.222	-1.142	123
198.284	5.671	-194.017	12	-249	168	-5.671	352	9.840	124
83.277	2.522	-76.531	12	-101	167	-2.496	368	9.189	125
79.114	39.720	-146.429	22	-11.320	93	-39.714	163	-27.531	126
8.795	153	-7.870	2	-3	10	-153	24	1.078	127
358.238	1.951	-273.896	20	-337	296	-1.494	5.740	86.097	128
2.349.037	23.527	-1.337.962	117	-1.125	1.611	-23.182	4.440	1.032.493	129
1.579.262	21.984	-998.535	26	-3.142	184	-21.951	701	598.290	130
327.288	5.910	-204.508	25	-784	138	-5.886	345	128.025	131
78.702	5.942	-55.352	21	-446	108	-5.934	322	28.772	132
190.550	4.530	-152.186	36	-103	874	-4.507	2.264	43.175	133
1.973.791	76.041	-1.286.673	414	-7.974	6.455	-75.303	10.926	762.593	134
899.317	42.265	-610.522	314	-1.587	6.150	-42.045	13.470	330.743	135
734.643	37.326	-536.817	134	-2.113	2.449	-37.236	5.347	234.796	136
3.819.514	1.474.310	-4.112.029	211	-43.275	2.637	-1.472.149	4.472	1.181.779	137
746.747	45.174	-554.969	211	-1.020	3.565	-44.569	5.329	236.808	138
617.246	270.474	-595.113	200	-14.626	1.218	-270.383	1.683	291.353	139
84.081	29.622	-74.531	90	-5.378	410	-29.563	522	39.176	140
759.328	228.388	-852.212	718	-107.289	4.576	-228.123	11.833	135.512	141
1.133.174	149.952	-1.152.137	78	-6.045	639	-149.879	1.088	130.314	142
2.075.254	520.246	-1.835.119	412	-42.798	1.896	-519.838	2.918	760.545	143
3.194.482	1.410.343	-3.658.036	1.913	-644.427	4.126	-1.408.415	5.589	943.119	144
923.187	494.730	-1.040.356	289	-55.138	655	-494.658	933	376.058	145
2.233.086	1.209.837	-2.358.196	1.489	-173.645	3.669	-1.209.634	4.755	1.083.306	146
6.313.342	2.269.457	-6.428.283	1.013	-163.124	2.978	-2.268.381	4.486	2.137.645	147
201.286	141.448	-308.215	291	-45.123	762	-134.430	1.641	34.453	148
2.893.322	391.299	-2.593.293	168	-12.466	2.421	-390.256	4.808	689.293	149
619.439	47.942	-533.528	124	-2.103	2.751	-47.708	5.628	133.866	150

Umsatzsteuerstatistik 2014

4.2 Ausgewählte Merkmale nach Wirtschaftsgruppen der ÖNACE 2008

Zeile	Wirtschaftsgruppen der ÖNACE 2008	Veran- lagungs- fälle	Steuerbarer Umsatz	Reverse Charge-Umsatz		Steuerfreier Umsatz		
			1.000 EUR	Fälle	1.000 EUR	Fälle	1.000 EUR	
151	EH mit Motorenkraftstoffen (Tankstellen)	<473>	1.620	3.193.037	77	3.541	699	9.094
152	EH m. Geräten d. Informations-, Komm.technik	<474>	3.073	2.441.649	351	116.473	950	136.517
153	EH m. sonst. Textilien, Heimwerkerbedarf a.n.g.	<475>	9.431	9.870.034	1.823	157.402	2.704	481.823
154	EH m. Verlagsprod., Sportausrüst., Spielwaren	<476>	4.010	2.892.327	131	4.593	1.668	205.965
155	EH m. sonstigen Gütern (in Verkaufsräumen)	<477>	16.542	16.634.161	541	74.295	5.811	1.092.058
156	EH an Verkaufsständen und auf Märkten	<478>	1.443	132.093	11	824	389	7.877
157	EH, nicht in Verkaufsräumen, -ständen, Märkten	<479>	5.756	3.093.058	173	15.524	1.232	158.704
158	Personenbeförderung im Eisenbahnfernverkehr	<491>	13	3.159.472	6	78.133	4	263.074
159	Güterbeförderung im Eisenbahnverkehr	<492>	21	405.423	2	273.579	8	60.118
160	Sonstige Personenbeförderung im Landverkehr	<493>	8.543	3.811.724	732	17.411	975	121.120
161	Güterbeförd. i. Straßenverkehr, Umzugstransporte	<494>	7.705	6.756.857	1.204	481.450	1.754	295.234
162	Transport in Rohrfernleitungen	<495>	7	242.702	-	-	1	2
163	Personenbeförd. i. d. See- u. Küstenschifffahrt	<501>	16	-	-	-	-	-
164	Güterbeförd. in der See- und Küstenschifffahrt	<502>	4	1.102	1	832	-	-
165	Personenbeförderung in der Binnenschifffahrt	<503>	1.218	56.599	230	2.095	27	10.771
166	Güterbeförderung in der Binnenschifffahrt	<504>	35	39.863	-	-	8	11.778
167	Personenbeförderung in der Luftfahrt	<511>	307	1.842.175	11	295	158	1.724.016
168	Güterbeförd. i. d. Luftfahrt und Raumtransport	<512>	17	69.931	1	25	7	65.742
169	Lagerei	<521>	274	1.173.953	24	19.284	95	294.721
170	Erbr. v. sonst. Dienstleistungen für den Verkehr	<522>	1.552	8.946.513	158	208.645	613	2.783.114
171	Postdienste v. Universaldienstleistungsanbietern	<531>	3	1.508.806	1	11.597	2	777.839
172	Sonstige Post-, Kurier- und Expressdienste	<532>	556	800.446	24	16.053	112	123.364
173	Hotels, Gasthöfe und Pensionen	<551>	13.981	7.950.816	288	6.996	1.732	59.696
174	Ferienunterkünfte u. ähnl. Beherbergungsstätten	<552>	4.701	489.914	63	1.063	690	25.416
175	Campingplätze	<553>	319	89.111	15	46	58	1.210
176	Sonstige Beherbergungsstätten	<559>	4.624	263.057	20	209	1.009	20.841
177	Restaurants, Gaststätten, Imbissstuben a.n.g.	<561>	31.024	7.599.001	285	7.335	2.858	59.037
178	Caterer, Erbr. sonst. Verpflegungsdienstleist.	<562>	935	812.405	23	555	145	91.939
179	Ausschank von Getränken	<563>	2.877	576.455	32	336	248	4.966
180	Verlegen v. Büchern, Zeitschriften, Verlagswesen	<581>	1.407	2.288.673	61	5.580	565	53.701
181	Verlegen von Software	<582>	239	218.046	18	17.644	62	54.587
182	H. v. Filmen, Fernsehprogr., deren Verleih, Kinos	<591>	2.718	673.707	106	13.039	464	10.042
183	Tonstudios; H. v. Hörfunkbeiträgen; a.n.g.	<592>	953	99.767	33	520	234	5.679
184	Hörfunkveranstalter	<601>	70	75.162	3	156	5	58
185	Fernsehveranstalter	<602>	93	1.246.360	5	382	28	70.263
186	Leitungsgebundene Telekommunikation	<611>	122	762.381	15	722	33	2.084
187	Drahtlose Telekommunikation	<612>	34	4.354.148	7	278.480	8	31.227
188	Satellitentelekommunikation	<613>	5	643	1	2	1	0
189	Sonstige Telekommunikation	<619>	256	319.363	14	24.485	72	3.116
190	Erbr. v. Dienstleist. d. Informationstechnologie	<620>	14.180	4.826.845	603	191.873	2.598	767.588
191	EDV, Hosting, damit verb. Tätigkeiten; Webportale	<631>	5.579	2.517.577	246	18.421	976	757.546
192	Erbr. v. sonst. Informationsdienstleistungen	<639>	262	198.720	11	820	43	20.077
193	Zentralbanken und Kreditinstitute	<641>	698	2.706.691	73	31.974	-	-
194	Beteiligungsgesellschaften	<642>	3.792	736.708	97	23.005	-	-
195	Treuhand-, sonst. Fonds, ähnl. Finanzinstitutionen	<643>	1.138	419.949	23	282	-	-
196	Sonstige Finanzierungsinstitutionen	<649>	247	1.755.953	14	12.402	-	-
197	Versicherungen	<651>	101	425.756	3	1.994	-	-
198	Rückversicherungen	<652>	7	57.093	-	-	-	-
199	Pensionskassen und Pensionsfonds	<653>	7	4.499	1	8	-	-
200	Mit Finanzdienstleistungen verb. Tätigkeiten	<661>	1.287	317.969	33	42.147	-	-

Umsatzsteuerstatistik 2014

4.2 Ausgewählte Merkmale nach Wirtschaftsgruppen der ÖNACE 2008

darunter gem. § 6 Abs. 1 Z. 1 in Verbindung mit § 7 Ausfuhrlieferungen		darunter gem. Art. 6 Abs. 1 Z. 1 u. 2 innergemeinschaftliche Lieferungen		Steuerpflichtiger Umsatz		darunter versteuert mit 20 % (Normalsteuersatz)		darunter versteuert mit 10 % (ermäßigter Steuersatz)		Zeile
Fälle	1.000 EUR	Fälle	1.000 EUR	Fälle	1.000 EUR	Fälle	1.000 EUR	Fälle	1.000 EUR	
39	773	58	2.417	1.566	3.180.401	1.558	2.982.135	1.303	198.266	151
319	22.112	615	103.793	2.808	2.188.659	2.786	2.178.640	467	9.885	152
1.128	255.501	1.653	207.558	8.719	9.230.809	8.660	8.974.816	2.028	254.392	153
906	36.068	767	42.030	3.687	2.681.769	3.620	2.236.984	1.926	440.007	154
3.461	524.184	1.844	457.005	15.029	15.467.808	14.689	10.936.870	6.575	4.524.751	155
39	713	55	1.384	1.133	123.392	951	50.299	643	73.036	156
406	23.431	546	91.704	5.084	2.918.830	4.981	2.615.366	1.441	302.873	157
1	597	2	24.460	12	2.818.264	11	1.066.953	11	1.751.311	158
2	258	2	7	18	71.726	16	63.143	12	8.583	159
184	6.353	217	17.687	8.124	3.673.193	4.626	527.637	7.848	3.143.240	160
485	74.378	980	70.301	7.192	5.980.172	7.081	5.782.197	1.421	197.947	161
-	-	-	-	6	242.700	6	242.697	1	3	162
-	-	-	-	-	-	-	-	-	-	163
-	-	-	-	3	270	3	270	-	-	164
1	1	1	6	1.135	43.733	122	11.056	1.083	32.677	165
1	2.548	-	-	23	28.085	22	27.973	2	112	166
21	44.709	15	3.666	179	117.864	170	89.224	68	28.639	167
-	-	-	-	8	4.164	8	4.052	2	111	168
35	92.554	71	198.485	241	859.949	222	788.538	63	71.411	169
190	157.456	166	272.458	1.334	5.954.755	1.320	5.749.483	298	205.261	170
1	598	1	408	3	719.370	3	716.726	1	2.507	171
22	3.886	24	668	480	661.029	477	656.959	44	4.070	172
372	6.311	112	2.790	13.249	7.884.124	12.403	1.625.647	12.484	6.244.994	173
40	497	18	362	4.090	463.435	3.129	94.230	3.742	367.795	174
13	71	2	12	295	87.855	275	18.154	272	69.535	175
25	150	2	3	3.717	242.008	2.464	49.069	3.330	192.761	176
681	11.031	260	7.225	28.985	7.532.629	28.564	3.219.552	26.680	4.303.953	177
32	2.734	34	3.608	837	719.912	814	368.694	759	351.124	178
51	411	41	677	2.691	571.152	2.469	484.429	1.739	81.591	179
259	12.851	366	32.449	1.243	2.229.393	1.146	1.454.586	849	774.806	180
27	33.900	43	20.498	212	145.815	212	145.333	30	482	181
134	3.032	156	4.103	2.451	650.627	2.416	503.448	399	147.154	182
64	1.734	125	2.582	866	93.568	838	81.736	401	11.832	183
2	23	2	8	57	74.947	55	74.340	17	607	184
4	8	7	1.056	70	1.175.715	66	510.513	13	665.202	185
14	1.639	16	422	115	759.576	112	589.041	61	170.534	186
4	1.839	6	16.002	30	4.044.441	30	4.023.961	7	19.410	187
-	-	1	0	5	640	5	458	4	183	188
22	753	31	1.295	208	291.762	206	290.870	28	892	189
800	71.898	1.209	122.538	12.449	3.867.384	12.338	3.840.796	1.317	26.565	190
241	10.929	339	12.971	4.818	1.741.609	4.761	1.728.080	487	13.191	191
7	67	11	152	210	177.823	209	176.245	27	1.577	192
-	-	-	-	682	2.674.717	674	2.509.237	642	155.867	193
-	-	-	-	2.286	713.703	2.178	672.001	624	41.619	194
-	-	-	-	1.063	419.668	956	317.513	805	102.097	195
-	-	-	-	193	1.743.551	181	1.742.096	48	1.454	196
-	-	-	-	84	423.762	79	313.487	44	110.275	197
-	-	-	-	4	57.093	3	42.688	2	14.406	198
-	-	-	-	7	4.491	6	4.119	5	372	199
-	-	-	-	1.130	275.821	1.067	261.789	310	13.704	200

Umsatzsteuerstatistik 2014

4.2 Ausgewählte Merkmale nach Wirtschaftsgruppen der ÖNACE 2008

Zeile	Wirtschaftsgruppen der ÖNACE 2008	Innergemein- schaftlicher Erwerb		darunter steuerpflichtig				
				versteuert mit 20 %		versteuert mit 10 %		
		Fälle	1.000 EUR	Fälle	1.000 EUR	Fälle	1.000 EUR	
151	EH mit Motorenkraftstoffen (Tankstellen)	<473>	920	303.736	908	302.282	193	1.428
152	EH m. Geräten d. Informations-, Komm.technik	<474>	1.910	433.654	1.890	432.629	181	406
153	EH m. sonst. Textilien, Heimwerkerbedarf a.n.g.	<475>	6.259	2.271.715	6.197	2.208.911	674	58.395
154	EH m. Verlagsprod., Sportausrüst., Spielwaren	<476>	2.985	616.739	2.883	538.172	951	74.441
155	EH m. sonstigen Gütern (in Verkaufsräumen)	<477>	11.643	3.623.088	11.295	3.366.447	3.644	243.604
156	EH an Verkaufsständen und auf Märkten	<478>	496	17.710	416	6.554	205	11.091
157	EH, nicht in Verkaufsräumen, -ständen, Märkten	<479>	1.882	729.969	1.790	697.084	376	24.287
158	Personenbeförderung im Eisenbahnfernverkehr	<491>	9	83.541	9	83.214	4	327
159	Güterbeförderung im Eisenbahnverkehr	<492>	9	3.225	8	3.131	3	93
160	Sonstige Personenbeförderung im Landverkehr	<493>	1.283	69.297	1.248	67.002	125	730
161	Güterbeförd. i. Straßenverkehr, Umzugstransporte	<494>	2.544	262.564	2.487	251.367	202	10.621
162	Transport in Rohrfernleitungen	<495>	5	8.820	5	8.814	3	5
163	Personenbeförd. i. d. See- u. Küstenschifffahrt	<501>	9	86	9	86	-	-
164	Güterbeförd. in der See- und Küstenschifffahrt	<502>	-	-	-	-	-	-
165	Personenbeförderung in der Binnenschifffahrt	<503>	38	470	35	430	9	40
166	Güterbeförderung in der Binnenschifffahrt	<504>	8	4.858	8	4.857	-	-
167	Personenbeförderung in der Luftfahrt	<511>	85	88.398	79	8.633	14	230
168	Güterbeförd. i. d. Luftfahrt und Raumtransport	<512>	6	165	6	165	1	0
169	Lagerei	<521>	139	195.862	125	175.423	32	19.605
170	Erbr. v. sonst. Dienstleistungen für den Verkehr	<522>	639	86.881	623	81.548	93	3.504
171	Postdienste v. Universaldienstleistungsanbietern	<531>	1	12.289	1	12.283	1	6
172	Sonstige Post-, Kurier- und Expressdienste	<532>	128	4.525	125	4.453	11	54
173	Hotels, Gasthöfe und Pensionen	<551>	6.143	116.037	5.806	84.017	2.316	26.058
174	Ferienunterkünfte u. ähnl. Beherbergungsstätten	<552>	1.130	7.699	1.056	6.102	199	682
175	Campingplätze	<553>	140	942	131	808	51	74
176	Sonstige Beherbergungsstätten	<559>	286	1.468	268	1.074	50	176
177	Restaurants, Gaststätten, Imbissstuben a.n.g.	<561>	10.910	155.315	9.441	76.386	5.160	76.106
178	Caterer, Erbr. sonst. Verpflegungsdienstleist.	<562>	323	42.446	304	26.911	133	15.531
179	Ausschank von Getränken	<563>	862	6.152	821	4.990	185	1.021
180	Verlegen v. Büchern, Zeitschriften, Verlagswesen	<581>	599	86.129	523	52.375	289	33.163
181	Verlegen von Software	<582>	138	11.576	135	11.490	47	33
182	H. v. Filmen, Fernsehprogr., deren Verleih, Kinos	<591>	1.198	14.626	1.162	14.044	234	476
183	Tonstudios; H. v. Hörfunkbeiträgen; a.n.g.	<592>	455	4.130	434	3.875	102	227
184	Hörfunkveranstalter	<601>	30	411	30	395	11	15
185	Fernsehveranstalter	<602>	31	9.353	31	9.348	4	4
186	Leitungsgebundene Telekommunikation	<611>	66	34.180	65	34.170	10	10
187	Drahtlose Telekommunikation	<612>	24	231.605	24	231.577	7	4
188	Satellitentelekommunikation	<613>	3	6	3	6	-	-
189	Sonstige Telekommunikation	<619>	114	13.711	113	13.687	11	18
190	Erbr. v. Dienstleist. d. Informationstechnologie	<620>	6.077	189.528	5.836	186.499	1.456	770
191	EDV, Hosting, damit verb. Tätigkeiten; Webportale	<631>	1.983	27.285	1.889	26.231	403	712
192	Erbr. v. sonst. Informationsdienstleistungen	<639>	63	905	61	886	20	18
193	Zentralbanken und Kreditinstitute	<641>	442	232.930	435	216.023	153	8.844
194	Beteiligungsgesellschaften	<642>	400	34.994	368	34.594	50	124
195	Treuhand-, sonst. Fonds, ähnl. Finanzinstitutionen	<643>	91	3.096	79	2.332	26	736
196	Sonstige Finanzierungsinstitutionen	<649>	46	5.569	45	5.497	11	72
197	Versicherungen	<651>	49	3.637	48	3.479	26	158
198	Rückversicherungen	<652>	2	285	1	256	2	29
199	Pensionskassen und Pensionsfonds	<653>	2	5	2	5	1	0
200	Mit Finanzdienstleistungen verb. Tätigkeiten	<661>	272	8.471	249	8.235	66	197

Umsatzsteuerstatistik 2014

4.2 Ausgewählte Merkmale nach Wirtschaftsgruppen der ÖNACE 2008

Umsatzsteuer (brutto)	Erwerbsteuer	Abziehbare Vorsteuer insgesamt	darunter Einfuhr- umsatzsteuer		darunter aus innergemein- schaftlichem Erwerb		Zahllast Gutschrift (-) (Saldo)		Zeile
			Fälle	1.000 EUR	Fälle	1.000 EUR	Fälle	1.000 EUR	
618.867	60.599	-550.123	12	-464	915	-60.572	1.600	129.365	151
498.525	86.582	-397.360	287	-3.443	1.883	-86.517	2.958	186.721	152
1.881.944	447.759	-1.511.986	899	-91.694	6.174	-447.473	9.131	817.556	153
500.319	115.693	-414.291	438	-5.817	2.910	-115.359	3.841	201.677	154
2.709.904	698.554	-2.209.565	1.495	-52.209	11.452	-697.785	15.634	1.197.008	155
17.476	2.429	-13.331	46	-166	468	-2.382	1.168	6.573	156
590.199	141.905	-335.181	331	-27.432	1.798	-141.818	5.416	396.660	157
496.175	16.675	-669.723	4	-1.078	9	-16.675	13	-157.362	158
31.079	635	-33.264	2	-4	9	-376	21	-1.549	159
426.340	13.762	-526.465	114	-697	1.271	-13.691	8.282	-86.854	160
1.386.178	51.336	-1.015.374	101	-1.236	2.498	-51.077	7.466	421.741	161
71.145	1.763	-70.750	1	-1	5	-1.763	7	2.159	162
40	17	-890	-	-	9	-17	16	-833	163
435	-	-459	-	-	-	-	4	-24	164
5.759	90	-9.141	9	-7	38	-90	1.184	-3.296	165
8.105	971	-7.934	-	-	8	-971	30	1.142	166
44.195	1.750	-81.258	44	-9.234	81	-1.742	293	-35.337	167
823	33	-1.358	1	0	5	-31	16	-502	168
172.093	37.045	-210.866	67	-28.027	138	-37.041	270	-2.349	169
1.876.600	16.660	-1.750.516	91	-1.384	632	-16.636	1.515	142.626	170
153.312	2.457	-60.424	1	-25	1	-2.457	3	95.346	171
163.080	896	-141.447	11	-27	126	-894	506	22.525	172
991.535	20.423	-835.529	184	-2.131	6.112	-20.253	13.533	176.384	173
58.046	1.461	-66.288	20	-98	1.112	-1.408	4.254	-6.706	174
10.858	180	-10.256	3	0	139	-179	302	782	175
29.361	274	-34.843	6	-9	274	-269	3.810	-5.248	176
1.089.611	23.131	-736.214	319	-1.146	10.771	-22.854	29.723	376.596	177
110.361	6.935	-77.207	28	-619	319	-6.922	871	40.086	178
106.878	1.122	-65.857	37	-135	852	-1.108	2.773	42.112	179
380.843	13.791	-270.096	54	-197	590	-13.780	1.330	124.504	180
47.912	2.301	-35.088	20	-196	138	-2.299	233	15.120	181
131.269	2.860	-91.334	178	-229	1.164	-2.827	2.576	42.745	182
21.263	798	-13.856	44	-57	445	-795	894	8.204	183
15.345	81	-9.386	4	-41	29	-76	68	6.039	184
204.272	1.870	-153.759	6	-20	31	-1.870	76	52.376	185
160.419	6.835	-119.396	15	-502	66	-6.835	118	47.856	186
932.227	46.316	-539.937	9	-961	24	-46.316	34	433.540	187
5.139	1	-5.532	1	0	3	-1	5	-392	188
80.608	2.739	-60.233	19	-55	114	-2.739	238	23.006	189
931.207	37.377	-539.444	671	-8.168	5.903	-37.214	13.613	428.995	190
447.237	5.362	-276.875	176	-717	1.916	-5.187	5.272	175.484	191
41.736	179	-15.525	5	-2	63	-179	246	26.385	192
617.430	44.142	-483.474	17	-22.111	90	-40.749	698	177.911	193
177.163	6.931	-209.646	39	-1.100	369	-6.878	3.752	-26.296	194
74.378	541	-56.189	8	-13	77	-375	1.132	18.919	195
363.840	1.107	-331.723	7	-104	36	-1.060	244	32.086	196
93.526	712	-57.690	4	-6	14	-44	101	36.547	197
16.682	54	-8.237	-	-	1	-8	7	8.499	198
963	1	-363	-	-	1	-1	7	601	199
117.022	1.668	-91.900	14	-2	229	-1.615	1.277	26.746	200

Umsatzsteuerstatistik 2014

4.2 Ausgewählte Merkmale nach Wirtschaftsgruppen der ÖNACE 2008

Zeile	Wirtschaftsgruppen der ÖNACE 2008	Veran- lagungs- fälle	Steuerbarer Umsatz	Reverse Charge-Umsatz		Steuerfreier Umsatz		
			1.000 EUR	Fälle	1.000 EUR	Fälle	1.000 EUR	
201	Mit Vers.dienstleist. a.n.g. verbundene Tätigkeiten	<662>	2.453	156.786	55	1.032	-	-
202	Fondsmanagement	<663>	52	5.377	1	293	-	-
203	Kauf/Verk. v. eig. Grundst., Gebäuden, Wohnungen	<681>	3.168	1.378.483	58	8.999	876	815.143
204	Verm., Verp. v. eig. o. geleast. Grundst. a.n.g.	<682>	130.588	19.324.111	720	61.311	18.748	3.237.193
205	Vermittl., Verw. v. Grundst. a.n.g. für Dritte	<683>	15.325	3.755.813	158	12.541	2.101	837.615
206	Rechtsberatung	<691>	6.280	2.247.624	105	1.957	619	14.088
207	Wirtschaftsprüfung, Steuerberatung; Buchführung	<692>	9.000	3.120.592	171	25.251	1.129	46.722
208	Verwalt. u. Führung v. Unternehmen und Betrieben	<701>	6.619	3.630.220	187	84.496	930	379.404
209	Public-Relations- und Unternehmensberatung	<702>	19.813	2.714.603	558	52.682	3.708	209.306
210	Architektur- und Ingenieurbüros	<711>	19.901	5.948.411	1.041	174.593	2.402	800.660
211	Techn., physik. und chemische Untersuchung	<712>	1.587	492.247	85	9.459	330	40.500
212	Forsch./Entw.: Natur-, Ingenieur-, Agrarwissensch.	<721>	1.352	786.710	53	17.914	466	111.599
213	Forsch./Entw.: Rechts-, Wirtsch.-, Sozialwissensch.	<722>	706	40.207	9	148	304	4.303
214	Werbung	<731>	16.057	5.217.505	875	532.002	2.698	146.998
215	Markt- und Meinungsforschung	<732>	377	142.842	16	15.212	91	2.185
216	Ateliers f. Textil-, Schmuck-, Grafik- u. ä. Design	<741>	2.225	167.556	75	1.987	479	12.303
217	Fotografie und Fotolabors	<742>	2.705	211.929	71	1.453	605	11.113
218	Übersetzen und Dolmetschen	<743>	1.769	83.548	63	1.327	584	6.735
219	Sonst. freiberufl., wissenschaftl., techn. Tätigk. a.n.g.	<749>	4.386	707.589	159	43.505	1.141	88.818
220	Veterinärwesen	<750>	2.094	345.562	33	188	260	3.850
221	Vermietung von Kraftwagen	<771>	576	3.362.098	35	13.049	180	114.703
222	Vermietung von Gebrauchsgütern	<772>	1.104	352.885	51	6.651	269	14.513
223	Verm. v. Masch., Geräten, sonst. bewegl. Sachen	<773>	1.631	2.087.998	232	83.267	429	270.339
224	Leasing v. nichtfin. immat. Vermögensgegenst.	<774>	238	208.777	12	2.404	43	13.534
225	Vermittlung von Arbeitskräften	<781>	456	141.642	59	27.212	69	2.718
226	Befristete Überlassung von Arbeitskräften	<782>	848	2.750.347	454	612.477	106	8.134
227	Sonstige Überlassung von Arbeitskräften	<783>	241	616.766	120	146.779	30	2.039
228	Reisebüros und Reiseveranstalter	<791>	1.410	3.092.185	49	7.857	591	2.148.329
229	Erbr. sonst. Reservierungsdienstleistungen	<799>	1.141	416.561	33	605	477	10.237
230	Private Wach- und Sicherheitsdienste	<801>	289	422.041	26	2.448	34	663
231	Sicherheitsdienste mit Überwachungssystemen	<802>	25	4.863	5	126	4	186
232	Detekteien	<803>	191	25.319	3	169	38	655
233	Hausmeisterdienste	<811>	2.246	719.147	578	30.157	488	24.484
234	Reinig. v. Gebäuden, Straßen, Verkehrsmitteln	<812>	3.694	2.452.298	1.316	186.069	563	14.527
235	Garten-, Landschaftsbau, gärtner. Dienstleist.	<813>	1.484	480.833	384	36.666	243	5.169
236	Sekretariats- und Schreibdienste, Copy-Shops	<821>	1.144	127.506	31	593	358	6.534
237	Call Centers	<822>	210	232.010	14	2.525	58	19.706
238	Messe-, Ausstellungs- und Kongressveranstalter	<823>	825	344.878	45	7.939	128	18.935
239	Erbr. sonst. wirtschaftl. Dienstleistungen	<829>	2.432	1.085.369	121	20.023	558	62.598
240	Öffentliche Verwaltung	<841>	2.590	8.598.710	790	34.125	160	3.461.191
241	Ausw. Angelegenheiten, Verteidigung, Justiz a.n.g.	<842>	59	71.262	2	43.825	4	143
242	Sozialversicherung	<843>	31	56.833.164	3	23	29	56.783.505
243	Kindergärten und Vorschulen	<851>	266	78.688	2	8	71	45.290
244	Volksschulen	<852>	19	22.668	-	-	12	21.026
245	Weiterführende Schulen	<853>	670	139.425	6	52	144	105.029
246	Tertiärer u. post-sek., nicht tertiärer Unterricht	<854>	95	185.463	6	1.836	44	151.330
247	Sonstiger Unterricht	<855>	8.145	1.076.089	146	5.979	3.773	267.879
248	Erbr. von Dienstleistungen für den Unterricht	<856>	725	93.595	9	307	304	28.740
249	Krankenhäuser	<861>	261	5.091.277	15	288	185	3.983.421
250	Arzt- und Zahnarztpraxen	<862>	20.804	6.211.324	84	2.238	19.479	5.095.398

Umsatzsteuerstatistik 2014

4.2 Ausgewählte Merkmale nach Wirtschaftsgruppen der ÖNACE 2008

darunter gem. § 6 Abs. 1 Z. 1 in Verbindung mit § 7 Ausfuhrlieferungen		darunter gem. Art. 6 Abs. 1 Z. 1 u. 2 innergemeinschaftliche Lieferungen		Steuerpflichtiger Umsatz		darunter versteuert mit 20 % (Normalsteuersatz)		darunter versteuert mit 10 % (ermäßigter Steuersatz)		Zeile
Fälle	1.000 EUR	Fälle	1.000 EUR	Fälle	1.000 EUR	Fälle	1.000 EUR	Fälle	1.000 EUR	
-	-	-	-	2.247	155.753	2.023	123.676	773	31.816	201
-	-	-	-	32	5.084	29	4.954	6	111	202
47	7.440	6	224	2.135	554.341	1.919	479.010	1.168	75.286	203
600	22.867	185	12.878	115.846	16.025.607	93.293	9.396.426	90.948	6.622.531	204
195	24.205	62	17.814	13.992	2.905.657	12.964	2.308.092	8.624	597.114	205
151	5.257	35	695	6.049	2.231.579	5.973	2.192.126	1.322	39.190	206
148	815	79	495	8.352	3.048.619	8.281	3.017.492	1.426	29.096	207
127	22.865	154	27.044	5.952	3.166.320	5.814	2.858.041	1.606	306.765	208
604	25.634	554	33.690	16.857	2.452.615	16.524	2.332.911	3.330	119.580	209
618	412.608	595	251.418	18.018	4.973.158	17.818	4.909.720	2.586	62.864	210
63	2.950	72	3.399	1.332	442.289	1.305	418.685	224	23.553	211
90	26.152	110	76.893	888	657.197	850	549.677	204	107.471	212
8	177	6	341	425	35.756	393	29.729	119	6.027	213
709	45.146	1.111	68.930	14.435	4.538.504	13.829	4.281.044	2.608	255.988	214
13	642	7	417	286	125.445	280	124.643	48	802	215
114	4.922	153	4.191	1.936	153.266	1.905	148.544	298	4.713	216
145	1.696	171	5.559	2.407	199.362	2.384	177.280	462	22.049	217
62	469	63	426	1.349	75.486	1.337	72.420	173	3.051	218
117	13.439	144	36.281	3.300	575.265	3.160	514.414	800	60.819	219
44	341	32	771	1.957	341.524	1.935	207.512	1.684	133.988	220
44	11.193	103	88.194	515	3.234.345	494	3.220.034	145	14.304	221
82	7.750	104	3.436	966	331.720	927	311.956	356	19.279	222
101	93.569	200	50.936	1.379	1.734.391	1.361	1.721.885	267	12.446	223
20	10.782	21	1.412	159	192.839	158	191.625	23	1.214	224
9	194	9	840	385	111.713	380	110.193	39	1.517	225
46	1.076	31	5.897	740	2.129.736	732	2.107.860	158	21.875	226
15	1.653	5	292	218	467.948	218	436.313	30	31.635	227
93	29.314	58	6.885	1.204	935.999	1.077	297.312	788	638.387	228
27	442	23	163	751	405.719	718	118.953	465	286.766	229
8	37	10	65	261	418.930	259	416.656	27	2.274	230
-	-	3	66	23	4.551	23	4.517	1	33	231
8	61	7	160	169	24.495	166	24.304	19	191	232
34	3.785	38	639	1.759	664.506	1.737	639.770	364	24.710	233
92	1.158	114	4.502	3.209	2.251.702	3.187	2.177.991	594	72.628	234
61	388	66	1.373	1.352	438.998	1.334	374.438	809	64.538	235
45	1.204	69	1.573	895	120.379	873	116.183	204	4.182	236
15	905	12	1.054	166	209.779	165	207.759	31	2.020	237
38	3.199	39	3.342	737	318.004	695	295.816	226	22.187	238
49	1.997	84	6.237	1.768	1.002.748	1.682	924.813	370	77.915	239
14	2.890	21	981	2.522	5.103.394	2.457	803.235	2.457	4.297.018	240
-	-	1	128	30	27.294	27	24.489	17	2.805	241
-	-	-	-	23	49.636	23	38.405	19	11.231	242
3	66	-	-	202	33.390	98	7.394	188	25.996	243
1	0	-	-	10	1.642	9	815	8	828	244
2	13	3	184	150	34.344	124	16.060	79	18.267	245
-	-	3	2	62	32.297	59	17.084	32	15.213	246
189	3.448	173	1.698	5.330	802.231	5.114	718.069	1.900	81.974	247
32	306	34	739	537	64.548	524	57.210	149	7.338	248
2	4	6	2.785	154	1.107.568	146	87.151	123	1.020.316	249
238	19.225	46	1.077	9.966	1.113.687	8.765	228.636	5.062	884.931	250

Umsatzsteuerstatistik 2014

4.2 Ausgewählte Merkmale nach Wirtschaftsgruppen der ÖNACE 2008

Zeile	Wirtschaftsgruppen der ÖNACE 2008	Innergemein- schaftlicher Erwerb		darunter steuerpflichtig				
				versteuert mit 20 %		versteuert mit 10 %		
		Fälle	1.000 EUR	Fälle	1.000 EUR	Fälle	1.000 EUR	
201	Mit Vers.dienstleist. a.n.g. verbundene Tätigkeiten	<662>	393	3.859	376	3.565	60	206
202	Fondsmanagement	<663>	25	225	18	148	14	58
203	Kauf/Verk. v. eig. Grundst., Gebäuden, Wohnungen	<681>	318	9.079	312	7.296	11	24
204	Verm., Verp. v. eig. o. geleaste Grundst. a.n.g.	<682>	3.701	131.559	3.447	122.498	374	7.689
205	Vermittl., Verw. v. Grundst. a.n.g. für Dritte	<683>	1.511	34.260	1.414	33.593	216	530
206	Rechtsberatung	<691>	875	2.560	768	2.214	253	337
207	Wirtschaftsprüfung, Steuerberatung; Buchführung	<692>	2.117	5.472	1.987	4.399	357	1.026
208	Verwalt. u. Führung v. Unternehmen und Betrieben	<701>	775	124.853	714	88.694	238	35.961
209	Public-Relations- und Unternehmensberatung	<702>	4.423	105.446	3.968	48.635	1.378	56.201
210	Architektur- und Ingenieurbüros	<711>	5.816	210.210	5.204	208.148	1.915	1.152
211	Techn., physik. und chemische Untersuchung	<712>	418	11.406	399	11.091	120	124
212	Forsch./Entw.: Natur-, Ingenieur-, Agrarwissensch.	<721>	404	109.974	384	74.937	148	34.619
213	Forsch./Entw.: Rechts-, Wirtsch., Sozialwissensch.	<722>	73	2.311	52	2.212	41	93
214	Werbung	<731>	5.520	176.383	5.269	149.910	1.090	22.193
215	Markt- und Meinungsforschung	<732>	89	998	81	978	31	14
216	Ateliers f. Textil-, Schmuck-, Grafik- u. ä. Design	<741>	808	11.790	762	11.583	171	93
217	Fotografie und Fotolabors	<742>	1.249	11.173	1.209	11.012	196	112
218	Übersetzen und Dolmetschen	<743>	205	469	182	415	41	29
219	Sonst. freiberufl., wissensch., techn. Tätigk. a.n.g.	<749>	908	99.502	859	82.123	156	16.441
220	Veterinärwesen	<750>	1.119	6.823	871	3.485	783	3.312
221	Vermietung von Kraftwagen	<771>	214	151.975	212	151.890	9	32
222	Vermietung von Gebrauchsgütern	<772>	516	39.272	499	37.814	76	1.148
223	Verm. v. Masch., Geräten, sonst. bewegl. Sachen	<773>	610	176.558	591	175.290	60	776
224	Leasing v. nichtfin. immat. Vermögensgegenst.	<774>	67	5.263	65	5.225	9	37
225	Vermittlung von Arbeitskräften	<781>	137	563	128	544	28	18
226	Befristete Überlassung von Arbeitskräften	<782>	290	5.717	280	5.663	27	16
227	Sonstige Überlassung von Arbeitskräften	<783>	82	2.608	78	2.517	8	69
228	Reisebüros und Reiseveranstalter	<791>	440	12.725	418	11.330	101	1.044
229	Erbr. sonst. Reservierungsdienstleistungen	<799>	250	4.270	238	3.957	71	253
230	Private Wach- und Sicherheitsdienste	<801>	118	3.112	116	3.040	12	62
231	Sicherheitsdienste mit Überwachungssystemen	<802>	9	247	9	247	-	-
232	Detekteien	<803>	48	169	46	167	11	2
233	Hausmeisterdienste	<811>	419	4.263	408	3.885	36	272
234	Reinig. v. Gebäuden, Straßen, Verkehrsmitteln	<812>	1.152	20.602	1.133	19.224	109	488
235	Garten-, Landschaftsbau, gärtner. Dienstleist.	<813>	753	24.031	707	14.187	386	9.775
236	Sekretariats- und Schreibdienste, Copy-Shops	<821>	262	4.685	256	4.555	21	84
237	Call Centers	<822>	83	1.676	80	1.634	15	39
238	Messe-, Ausstellungs- und Kongressveranstalter	<823>	262	10.440	248	9.741	55	696
239	Erbr. sonst. wirtschaftl. Dienstleistungen	<829>	405	43.059	392	40.545	66	2.499
240	Öffentliche Verwaltung	<841>	1.020	115.556	975	84.217	413	30.675
241	Ausw. Angelegenheiten, Verteidigung, Justiz a.n.g.	<842>	35	139.705	35	139.450	24	255
242	Sozialversicherung	<843>	21	8.599	21	7.024	19	1.575
243	Kindergärten und Vorschulen	<851>	45	142	40	126	19	8
244	Volksschulen	<852>	6	54	3	3	4	52
245	Weiterführende Schulen	<853>	454	3.190	369	2.694	370	491
246	Tertiärer u. post-sek., nicht tertiärer Unterricht	<854>	71	54.020	71	48.869	59	5.151
247	Sonstiger Unterricht	<855>	1.821	20.662	1.709	17.683	514	2.478
248	Erbr. von Dienstleistungen für den Unterricht	<856>	171	1.188	159	948	52	209
249	Krankenhäuser	<861>	108	69.279	107	44.103	76	25.153
250	Arzt- und Zahnarztpraxen	<862>	2.794	26.340	2.572	21.968	675	2.229

Umsatzsteuerstatistik 2014

4.2 Ausgewählte Merkmale nach Wirtschaftsgruppen der ÖNACE 2008

Umsatzsteuer (brutto)	Erwerbsteuer	Abziehbare Vorsteuer insgesamt	darunter Einfuhr- umsatzsteuer		darunter aus innergemein- schaftlichem Erwerb		Zahllast Gutschrift (-) (Saldo)		Zeile
			Fälle	1.000 EUR	Fälle	1.000 EUR	Fälle	1.000 EUR	
30.990	734	-18.548	20	-56	301	-582	2.432	13.243	201
4.829	39	-997	-	-	11	-13	52	3.871	202
117.879	1.462	-134.523	13	-64	266	-1.132	2.943	-15.418	203
2.602.320	25.472	-2.605.377	214	-2.313	3.542	-24.964	119.490	17.343	204
537.003	6.773	-420.111	69	-1.528	1.436	-6.600	14.869	120.471	205
453.258	476	-132.817	26	-49	847	-414	6.136	320.891	206
619.988	985	-210.254	43	-699	2.063	-699	8.535	410.713	207
737.641	21.348	-543.049	89	-1.345	750	-21.105	6.336	213.943	208
530.880	15.349	-295.005	260	-1.263	4.280	-15.008	18.792	250.740	209
1.140.098	41.766	-634.985	472	-5.890	5.695	-41.475	19.142	545.526	210
91.734	2.231	-42.495	62	-300	408	-2.025	1.431	51.396	211
178.639	18.449	-174.790	145	-2.749	390	-17.630	1.120	22.533	212
6.793	453	-3.480	3	-1	68	-61	463	3.763	213
976.555	32.211	-691.032	465	-13.275	5.387	-32.000	15.272	317.337	214
31.365	197	-16.554	4	-14	87	-197	328	15.008	215
32.049	2.326	-17.482	64	-175	779	-2.306	2.041	16.874	216
38.552	2.217	-20.005	87	-153	1.206	-2.200	2.483	20.745	217
17.022	86	-6.306	4	-3	187	-79	1.417	10.801	218
121.242	18.069	-81.259	80	-1.543	869	-17.901	3.723	58.042	219
55.048	1.028	-26.297	30	-36	1.106	-1.017	1.982	29.845	220
652.198	30.381	-665.335	17	-385	211	-30.255	555	17.023	221
69.721	7.709	-46.689	46	-152	508	-7.692	1.026	30.721	222
386.637	35.136	-291.176	76	-1.526	601	-35.108	1.558	130.187	223
53.507	1.049	-25.526	11	-13	64	-1.043	229	28.755	224
26.364	111	-13.606	8	-3	133	-109	429	12.867	225
437.109	1.134	-61.030	15	-178	281	-1.114	830	376.737	226
95.809	510	-22.753	3	-26	80	-505	238	73.750	227
144.333	2.386	-150.473	35	-139	432	-2.343	1.365	-3.705	228
57.654	817	-77.037	7	-9	240	-807	778	-18.566	229
84.333	614	-13.300	12	-13	115	-436	279	71.654	230
921	49	-400	2	-2	9	-48	25	570	231
4.979	34	-1.957	6	-26	46	-33	174	3.055	232
143.737	804	-66.149	16	-17	411	-800	1.855	78.265	233
475.642	4.005	-146.466	61	-3.279	1.136	-3.961	3.368	333.073	234
84.080	3.815	-46.612	30	-417	737	-3.775	1.383	41.272	235
24.248	919	-13.249	19	-4	252	-916	939	11.897	236
43.829	331	-18.446	5	-12	78	-240	191	25.710	237
67.072	2.018	-52.075	19	-135	257	-2.016	797	16.998	238
204.460	8.359	-153.735	41	-1.070	395	-8.352	2.060	56.695	239
606.104	20.030	-714.253	23	-136	810	-10.002	2.582	-88.483	240
6.238	27.915	-2.807	-	-	7	-138	58	31.346	241
10.512	1.562	-11.086	-	-	5	-446	23	988	242
4.090	26	-4.102	-	-	41	-22	214	13	243
252	6	-189	-	-	3	-5	13	69	244
5.373	588	-4.904	6	-25	40	-57	569	1.007	245
11.598	10.289	-4.414	9	-8	24	-175	86	16.987	246
156.135	3.788	-93.809	109	-601	1.740	-3.590	5.648	66.070	247
12.656	210	-8.381	12	-83	163	-200	584	4.485	248
122.725	11.336	-100.091	20	-105	85	-4.479	167	34.058	249
135.550	4.631	-90.594	51	-324	1.406	-2.091	10.954	49.600	250

Umsatzsteuerstatistik 2014

4.2 Ausgewählte Merkmale nach Wirtschaftsgruppen der ÖNACE 2008

Zeile	Wirtschaftsgruppen der ÖNACE 2008	Veran- lagungs- fälle	Steuerbarer Umsatz	Reverse Charge- Umsatz		Steuerfreier Umsatz		
			1.000 EUR	Fälle	1.000 EUR	Fälle	1.000 EUR	
251	Gesundheitswesen a. n. g.	<869>	8.882	1.211.545	49	1.184	7.474	709.271
252	Pflegeheime	<871>	228	599.938	3	413	33	88.334
253	Stat. Einr. zur psychosoz. Betreuung u. Ä.	<872>	20	31.267	-	-	5	20.997
254	Altenheime; Alten- und Behindertenwohnheime	<873>	283	937.124	6	516	62	104.604
255	Sonst. Heime (ohne Erholungs-, Ferienheime)	<879>	108	172.424	3	227	17	1.639
256	Soz. Betr. älterer Menschen und Behinderter	<881>	175	633.493	17	329	64	16.236
257	Sonstiges Sozialwesen (ohne Heime)	<889>	2.128	1.954.549	32	790	1.016	712.768
258	Kreative, künstler. u. unterhaltende Tätigkeiten	<900>	13.881	1.076.651	340	15.101	4.681	63.528
259	Biblioth., Archive, Museen, botan., zoolog. Gärten	<910>	324	425.290	16	2.245	100	65.150
260	Spiel-, Wett- und Lotteriewesen	<920>	407	5.536.196	7	40.224	134	4.836.259
261	Erbringung von Dienstleistungen des Sports	<931>	3.466	935.923	71	1.355	1.057	66.645
262	Erbr. v. sonst. Dienstleist. d. Unterhalt., Erholung	<932>	2.227	538.856	62	2.944	501	21.136
263	Wirtschafts- und Arbeitgeberverbände, Berufsg.	<941>	627	400.235	19	192	157	37.552
264	Arbeitnehmervereinigungen	<942>	22	18.844	1	1.738	4	287
265	Kirchl. Vereinig.; polit. Parteien, sonst. IV a. n. g.	<949>	2.314	648.381	50	1.474	598	86.003
266	Rep. v. EDV- u. Telekommunikationsgeräten	<951>	198	86.846	13	6.532	51	1.756
267	Reparatur von Gebrauchsgütern	<952>	1.481	191.846	118	2.332	531	11.502
268	Erbr. v. sonst. überw. pers. Dienstleistungen	<960>	15.976	2.205.515	178	4.431	5.162	121.902
269	Private Haushalte mit Hauspersonal	<970>	-	-	-	-	-	-
270	H. v. Waren d. priv. Haushalte f. d. Eigenbedarf	<981>	-	-	-	-	-	-
271	Erbr. v. Dienstleist. d. priv. Haush. f. d. Eigenbed.	<982>	-	-	-	-	-	-
272	Exterritoriale Organisationen und Körperschaften	<990>	-	-	-	-	-	-
273	Nicht zuordenbar		197	2.603	-	-	88	1.091
274	Insgesamt		668.166	686.632.195	59.829	34.786.103	163.712	217.251.058

Umsatzsteuerstatistik 2014

4.2 Ausgewählte Merkmale nach Wirtschaftsgruppen der ÖNACE 2008

darunter gem. § 6 Abs. 1 Z. 1 in Verbindung mit § 7 Ausfuhrlieferungen		darunter gem. Art. 6 Abs. 1 Z. 1 u. 2 innergemeinschaftliche Lieferungen		Steuerpflichtiger Umsatz		darunter versteuert mit 20 % (Normalsteuersatz)		darunter versteuert mit 10 % (ermäßigter Steuersatz)		Zeile
Fälle	1.000 EUR	Fälle	1.000 EUR	Fälle	1.000 EUR	Fälle	1.000 EUR	Fälle	1.000 EUR	
101	2.134	66	6.664	3.715	501.090	3.445	173.530	1.302	327.529	251
9	125	-	-	205	511.191	183	45.635	190	465.555	252
-	-	-	-	16	10.269	15	899	13	9.371	253
3	0	-	-	240	832.004	212	36.841	224	795.164	254
2	80	1	17	99	170.558	69	7.287	89	163.271	255
4	602	9	48	135	616.928	107	13.439	106	603.476	256
55	1.224	37	2.161	1.441	1.240.991	1.305	157.473	588	1.083.518	257
370	10.166	411	7.736	9.943	998.021	7.453	477.071	6.464	520.865	258
36	3.926	53	60.458	293	357.895	272	94.379	234	263.509	259
18	3.409	22	3.387	328	659.712	325	644.866	106	12.920	260
118	2.637	79	4.161	2.575	867.924	2.533	721.420	1.378	146.066	261
76	2.694	113	8.792	1.857	514.776	1.759	339.871	825	174.905	262
36	5.403	49	5.120	557	362.491	526	239.305	238	123.174	263
-	-	1	4	22	16.819	22	11.184	11	5.636	264
73	5.019	103	4.124	1.965	560.904	1.733	314.756	1.343	245.984	265
11	67	36	1.490	186	78.559	185	78.249	15	310	266
61	835	99	2.910	1.085	178.012	1.083	175.158	137	2.854	267
311	3.265	248	13.059	11.488	2.079.182	11.376	1.747.375	2.089	331.004	268
-	-	-	-	-	-	-	-	-	-	269
-	-	-	-	-	-	-	-	-	-	270
-	-	-	-	-	-	-	-	-	-	271
-	-	-	-	-	-	-	-	-	-	272
-	-	-	-	108	1.512	83	919	49	587	273
33.864	37.476.814	43.778	84.061.271	571.696	434.595.034	520.571	336.110.762	281.440	98.227.003	274

Umsatzsteuerstatistik 2014

4.2 Ausgewählte Merkmale nach Wirtschaftsgruppen der ÖNACE 2008

Zeile	Wirtschaftsgruppen der ÖNACE 2008	Innergemein- schaftlicher Erwerb		darunter steuerpflichtig				
				versteuert mit 20 %		versteuert mit 10 %		
		Fälle	1.000 EUR	Fälle	1.000 EUR	Fälle	1.000 EUR	
251	Gesundheitswesen a. n. g.	<869>	993	27.432	902	20.495	330	6.722
252	Pflegeheime	<871>	145	1.316	138	1.217	49	84
253	Stat. Einr. zur psychosoz. Betreuung u. Ä.	<872>	9	53	9	45	4	9
254	Altenheime; Alten- und Behindertenwohnheime	<873>	129	854	126	716	49	137
255	Sonst. Heime (ohne Erholungs-, Ferienheime)	<879>	37	478	34	459	13	19
256	Soz. Betr. älterer Menschen und Behinderter	<881>	71	1.419	68	1.251	39	158
257	Sonstiges Sozialwesen (ohne Heime)	<889>	446	4.706	421	3.832	189	853
258	Kreative, künstler. u. unterhaltende Tätigkeiten	<900>	2.478	18.114	2.342	16.789	454	1.259
259	Biblioth., Archive, Museen, botan., zoolog. Gärten	<910>	196	11.636	188	8.660	107	2.949
260	Spiel-, Wett- und Lotteriewesen	<920>	122	10.530	119	9.711	18	686
261	Erbringung von Dienstleistungen des Sports	<931>	1.351	34.577	1.308	32.141	332	2.041
262	Erbr. v. sonst. Dienstleist. d. Unterhalt., Erholung	<932>	837	16.734	821	15.709	137	393
263	Wirtschafts- und Arbeitgeberverbände, Berufsg.	<941>	189	5.841	161	3.417	87	2.402
264	Arbeitnehmervereinigungen	<942>	9	231	9	168	7	63
265	Kirchl. Vereinig.; polit. Parteien, sonst. IV a. n. g.	<949>	570	12.301	514	7.859	230	4.307
266	Rep. v. EDV- u. Telekommunikationsgeräten	<951>	126	7.850	124	7.826	17	2
267	Reparatur von Gebrauchsgütern	<952>	678	14.738	675	14.687	38	30
268	Erbr. v. sonst. überw. pers. Dienstleistungen	<960>	6.394	89.311	6.242	85.733	1.071	3.140
269	Private Haushalte mit Hauspersonal	<970>	-	-	-	-	-	-
270	H. v. Waren d. priv. Haushalte f. d. Eigenbedarf	<981>	-	-	-	-	-	-
271	Erbr. v. Dienstleist. d. priv. Haush. f. d. Eigenbed.	<982>	-	-	-	-	-	-
272	Exterritoriale Organisationen und Körperschaften	<990>	-	-	-	-	-	-
273	Nicht zuordenbar		4	10	4	10	1	0
274	Insgesamt		198.244	100.800.881	188.518	88.750.205	46.458	11.563.205

Umsatzsteuerstatistik 2014

4.2 Ausgewählte Merkmale nach Wirtschaftsgruppen der ÖNACE 2008

Umsatzsteuer (brutto)	Erwerbsteuer	Abziehbare Vorsteuer insgesamt	darunter Einfuhr- umsatzsteuer		darunter aus innergemein- schaftlichem Erwerb		Zahllast Gutschrift (-) (Saldo)		Zeile
			Fälle	1.000 EUR	Fälle	1.000 EUR	Fälle	1.000 EUR	
70.239	4.771	-43.215	47	-103	861	-3.904	3.952	31.769	251
55.869	252	-33.023	3	-8	133	-216	222	23.106	252
1.118	10	-639	-	-	8	-10	17	487	253
87.092	157	-51.958	4	-115	117	-141	263	35.284	254
17.848	94	-11.012	1	0	34	-75	101	6.930	255
63.214	266	-32.404	4	-2	70	-261	137	31.074	256
141.024	852	-79.498	16	-16	423	-745	1.514	62.375	257
176.106	3.484	-131.315	200	-223	2.416	-3.447	10.410	48.048	258
49.227	2.027	-65.529	35	-172	187	-1.816	310	-14.368	259
147.614	2.021	-78.461	20	-70	107	-1.263	383	71.013	260
167.731	6.655	-137.468	94	-535	1.321	-6.517	2.753	36.892	261
94.187	3.181	-70.049	85	-252	820	-3.140	1.986	27.267	262
63.915	924	-55.565	8	-4	152	-702	590	9.272	263
3.084	40	-2.847	-	-	4	-2	22	277	264
90.839	2.022	-78.560	34	-47	507	-1.284	2.083	14.283	265
16.983	1.565	-11.195	22	-1.024	123	-1.559	191	7.325	266
35.843	2.941	-21.067	44	-232	665	-2.929	1.128	17.731	267
387.816	17.489	-184.679	241	-1.214	6.206	-17.375	11.954	220.660	268
-	-	-	-	-	-	-	-	-	269
-	-	-	-	-	-	-	-	-	270
-	-	-	-	-	-	-	-	-	271
-	-	-	-	-	-	-	-	-	272
247	2	-87	-	-	4	-2	119	162	273
91.807.441	18.913.706	-88.902.471	23.004	-4.125.872	190.866	-18.810.861	606.951	21.744.975	274

Umsatzsteuerstatistik 2014

5.1 Ausgewählte Merkmale nach Umsatzstufen und Bundesländern

Zeile	Stufen des steuerbaren Umsatzes in EUR			Veranlagungsfälle	Steuerbarer Umsatz	Reverse Charge-Umsatz		Steuerfreier Umsatz	
					1.000 EUR	Fälle	1.000 EUR	Fälle	1.000 EUR
Burgenland									
1	bis unter	7.500		2.548	6.810	54	133	412	1.399
2	7.500 bis unter	22.000		2.533	36.030	73	619	589	7.038
3	22.000 bis unter	50.000		2.825	97.365	155	2.741	603	14.212
4	50.000 bis unter	100.000		2.441	174.959	221	6.288	370	10.812
5	100.000 bis unter	300.000		3.295	576.023	500	22.751	690	43.461
6	300.000 bis unter	1 Mio.		2.322	1.258.088	593	72.227	842	139.966
7	1 Mio. bis unter	3 Mio.		894	1.502.759	315	91.612	411	104.824
8	3 Mio. bis unter	10 Mio.		341	1.732.488	156	191.714	205	184.439
9	10 Mio. bis unter	30 Mio.		106	1.643.239	39	73.104	84	372.030
10	30 Mio. bis unter	100 Mio.		33	1.662.321	24	72.800	30	530.886
11	100 Mio. und mehr			13	2.768.316	11	59.352	11	1.169.887
12	Insgesamt			17.351	11.458.397	2.141	593.340	4.247	2.578.952
Kärnten									
1	bis unter	7.500		6.439	17.842	105	284	1.019	3.547
2	7.500 bis unter	22.000		6.616	93.085	129	1.121	1.592	19.284
3	22.000 bis unter	50.000		7.192	245.129	348	4.913	1.460	33.702
4	50.000 bis unter	100.000		5.805	414.601	531	12.944	775	26.456
5	100.000 bis unter	300.000		6.944	1.219.545	857	33.066	1.279	108.910
6	300.000 bis unter	1 Mio.		4.601	2.478.458	1.066	101.188	1.529	290.242
7	1 Mio. bis unter	3 Mio.		1.770	2.973.590	628	173.293	757	242.936
8	3 Mio. bis unter	10 Mio.		723	3.745.371	319	245.732	400	552.479
9	10 Mio. bis unter	30 Mio.		208	3.575.421	127	263.303	153	912.651
10	30 Mio. bis unter	100 Mio.		75	4.128.187	46	135.454	64	1.313.424
11	100 Mio. und mehr			26	8.764.712	23	532.746	26	3.727.140
12	Insgesamt			40.399	27.655.941	4.179	1.504.044	9.054	7.230.771
Niederösterreich									
1	bis unter	7.500		17.056	47.346	352	907	3.104	10.530
2	7.500 bis unter	22.000		17.869	251.525	371	2.728	4.674	57.819
3	22.000 bis unter	50.000		18.892	646.630	767	11.675	4.259	98.045
4	50.000 bis unter	100.000		15.776	1.134.198	1.062	25.703	2.322	73.936
5	100.000 bis unter	300.000		19.005	3.337.427	2.228	94.051	3.986	296.185
6	300.000 bis unter	1 Mio.		12.467	6.718.979	2.583	263.791	4.596	824.840
7	1 Mio. bis unter	3 Mio.		4.987	8.430.567	1.653	494.534	2.384	747.905
8	3 Mio. bis unter	10 Mio.		2.110	10.958.867	842	667.547	1.246	1.258.284
9	10 Mio. bis unter	30 Mio.		636	10.639.878	291	506.875	490	2.267.218
10	30 Mio. bis unter	100 Mio.		252	13.349.661	170	441.312	224	4.203.859
11	100 Mio. und mehr			108	35.402.220	80	707.010	100	10.738.749
12	Insgesamt			109.158	90.917.297	10.399	3.216.134	27.385	20.577.371

Umsatzsteuerstatistik 2014

5.1 Ausgewählte Merkmale nach Umsatzstufen und Bundesländern

darunter gem. § 6 Abs. 1 Z. 1 in Verbindung mit § 7 Ausfuhrlieferungen		darunter gem. Art. 6 Abs. 1 Z. 1 u. 2 innergemeinschaftliche Lieferungen		Steuerpflichtiger Umsatz		darunter versteuert mit 20 % (Normalsteuersatz)		darunter versteuert mit 10 % (ermäßigter Steuersatz)		Zeile
Fälle	1.000 EUR	Fälle	1.000 EUR	Fälle	1.000 EUR	Fälle	1.000 EUR	Fälle	1.000 EUR	
Burgenland										
18	38	30	38	1.518	5.279	1.123	3.380	387	1.271	1
39	148	68	351	2.078	28.373	1.732	19.336	757	7.351	2
65	517	86	1.068	2.438	80.412	2.238	60.021	988	18.968	3
81	825	101	1.401	2.348	157.859	2.264	121.593	1.015	34.127	4
198	3.038	275	8.567	3.172	509.811	3.111	365.971	1.579	135.856	5
280	10.595	322	22.341	2.203	1.045.894	2.154	754.954	1.115	279.467	6
179	22.032	275	54.256	889	1.306.323	875	986.818	431	314.974	7
94	40.923	165	110.521	339	1.356.336	336	1.062.977	163	293.359	8
49	56.754	72	247.317	105	1.198.105	104	794.159	73	403.944	9
16	147.452	27	380.510	33	1.058.635	33	733.248	24	325.387	10
6	171.573	9	521.949	13	1.539.077	13	1.395.224	7	143.851	11
1.025	453.894	1.430	1.348.319	15.136	8.286.105	13.983	6.297.681	6.539	1.958.555	12
Kärnten										
29	54	43	78	3.681	14.011	2.866	7.980	1.529	5.810	1
39	141	82	411	5.293	72.681	4.544	43.903	2.853	28.531	2
76	768	167	1.947	6.236	206.514	5.836	140.332	3.248	65.921	3
99	1.216	165	3.302	5.618	375.201	5.466	281.962	2.691	93.030	4
255	6.737	406	15.501	6.681	1.077.569	6.571	821.929	3.283	255.508	5
372	16.608	553	51.353	4.398	2.087.028	4.343	1.590.712	2.263	496.275	6
258	42.700	450	105.412	1.742	2.557.361	1.723	1.877.225	914	680.102	7
179	69.355	300	325.312	713	2.947.160	710	2.241.274	394	705.837	8
80	150.751	129	587.590	205	2.399.467	204	1.899.190	141	500.277	9
44	319.666	55	875.675	74	2.679.310	73	1.946.939	62	732.371	10
20	810.678	22	1.860.316	26	4.504.825	26	4.007.930	24	496.895	11
1.451	1.418.675	2.372	3.826.897	34.667	18.921.127	32.362	14.859.376	17.402	4.060.557	12
Niederösterreich										
91	154	106	201	10.397	35.909	7.385	21.787	3.192	11.446	1
181	641	231	1.152	13.952	190.978	10.973	117.899	6.296	65.365	2
361	2.522	400	3.452	16.197	536.909	14.503	379.502	7.009	146.969	3
465	4.928	507	7.051	15.191	1.034.559	14.518	779.333	6.609	247.839	4
1.022	17.819	1.301	37.893	18.195	2.947.191	17.778	2.204.220	8.556	717.596	5
1.276	53.335	1.677	130.974	11.796	5.630.347	11.571	4.300.020	5.890	1.313.154	6
920	127.149	1.426	321.496	4.912	7.188.128	4.863	5.561.380	2.458	1.621.067	7
590	288.468	961	697.381	2.095	9.033.036	2.081	6.988.906	1.089	2.043.829	8
276	442.522	411	1.397.745	632	7.865.785	629	6.202.468	374	1.663.224	9
156	904.905	200	2.863.390	252	8.704.489	252	6.680.412	184	2.023.626	10
83	1.761.971	90	4.999.532	108	23.956.461	108	17.036.659	97	6.919.802	11
5.421	3.604.414	7.310	10.460.267	93.727	67.123.792	84.661	50.272.586	41.754	16.773.918	12

Umsatzsteuerstatistik 2014

5.1 Ausgewählte Merkmale nach Umsatzstufen und Bundesländern

Zeile	Stufen des steuerbaren Umsatzes in EUR			Innergemeinschaftlicher Erwerb		darunter steuerpflichtig			
						versteuert mit 20 %		versteuert mit 10 %	
				Fälle	1.000 EUR	Fälle	1.000 EUR	Fälle	1.000 EUR
Burgenland									
1	bis unter	7.500	263	2.547	233	1.622	44	900	
2	7.500 bis unter	22.000	327	1.252	310	1.122	34	106	
3	22.000 bis unter	50.000	593	4.153	562	3.478	67	608	
4	50.000 bis unter	100.000	811	7.229	779	6.461	113	684	
5	100.000 bis unter	300.000	1.600	28.585	1.536	25.298	274	3.004	
6	300.000 bis unter	1 Mio.	1.416	68.473	1.369	62.315	265	5.687	
7	1 Mio. bis unter	3 Mio.	715	109.111	702	95.529	187	13.025	
8	3 Mio. bis unter	10 Mio.	309	197.443	307	182.388	98	14.573	
9	10 Mio. bis unter	30 Mio.	100	189.586	99	156.719	47	32.840	
10	30 Mio. bis unter	100 Mio.	32	299.940	32	235.718	16	64.222	
11	100 Mio. und mehr		12	788.075	12	709.519	7	78.543	
12	Insgesamt		6.178	1.696.394	5.941	1.480.169	1.152	214.192	
Kärnten									
1	bis unter	7.500	570	12.308	536	11.787	98	488	
2	7.500 bis unter	22.000	647	4.357	607	4.141	82	189	
3	22.000 bis unter	50.000	1.209	6.133	1.142	5.539	177	514	
4	50.000 bis unter	100.000	1.741	14.792	1.656	13.351	299	1.389	
5	100.000 bis unter	300.000	3.161	61.193	3.006	55.521	645	5.316	
6	300.000 bis unter	1 Mio.	2.795	133.164	2.685	120.532	654	12.049	
7	1 Mio. bis unter	3 Mio.	1.380	198.872	1.354	180.006	391	17.971	
8	3 Mio. bis unter	10 Mio.	626	379.527	615	348.804	199	29.910	
9	10 Mio. bis unter	30 Mio.	193	443.227	193	413.189	74	29.825	
10	30 Mio. bis unter	100 Mio.	71	883.157	71	768.984	38	94.190	
11	100 Mio. und mehr		25	1.820.293	25	1.629.594	21	190.698	
12	Insgesamt		12.418	3.957.022	11.890	3.551.448	2.678	382.538	
Niederösterreich									
1	bis unter	7.500	1.649	13.936	1.508	12.068	300	1.776	
2	7.500 bis unter	22.000	1.762	8.754	1.668	8.250	211	379	
3	22.000 bis unter	50.000	3.273	15.699	3.088	14.166	493	1.390	
4	50.000 bis unter	100.000	4.481	47.312	4.247	44.447	719	2.546	
5	100.000 bis unter	300.000	8.459	151.165	8.048	138.414	1.526	11.889	
6	300.000 bis unter	1 Mio.	7.498	391.066	7.232	354.653	1.542	34.657	
7	1 Mio. bis unter	3 Mio.	3.910	698.396	3.820	635.711	982	59.659	
8	3 Mio. bis unter	10 Mio.	1.867	1.449.444	1.839	1.345.064	579	91.520	
9	10 Mio. bis unter	30 Mio.	594	2.140.444	588	1.917.373	223	219.715	
10	30 Mio. bis unter	100 Mio.	240	2.654.595	240	2.375.476	128	231.412	
11	100 Mio. und mehr		107	6.507.967	106	5.720.107	71	709.281	
12	Insgesamt		33.840	14.078.777	32.384	12.565.729	6.774	1.364.222	

Umsatzsteuerstatistik 2014

5.1 Ausgewählte Merkmale nach Umsatzstufen und Bundesländern

Umsatzsteuer (brutto)	Erwerbsteuer	Abziehbare Vorsteuer insgesamt	darunter Einfuhr- umsatzsteuer		darunter aus innergemein- schaftlichem Erwerb		Zahllast Gutschrift (-) (Saldo)		Zeile
			Fälle	1.000 EUR	Fälle	1.000 EUR	Fälle	1.000 EUR	
Burgenland									
1.243	414	-11.542	18	-557	214	-272	2.198	-9.868	1
4.875	235	-5.385	20	-19	298	-198	2.136	-276	2
14.259	756	-10.415	41	-160	566	-728	2.496	4.592	3
28.548	1.361	-19.875	34	-69	789	-1.347	2.372	10.031	4
89.814	5.360	-70.192	82	-326	1.573	-5.280	3.208	24.884	5
187.149	13.032	-137.326	90	-849	1.384	-12.893	2.229	62.752	6
243.908	20.408	-190.733	79	-2.726	708	-20.362	890	73.528	7
270.629	37.935	-229.817	55	-2.954	308	-37.893	341	77.811	8
220.487	34.628	-217.138	38	-6.209	100	-34.628	106	37.847	9
198.147	53.566	-242.780	16	-6.275	32	-53.560	33	8.933	10
362.113	149.758	-425.449	9	-35.956	11	-149.756	13	86.422	11
1.621.172	317.453	-1.560.651	482	-56.100	5.983	-316.916	16.022	376.657	12
Kärnten									
14.668	2.406	-34.821	48	-107	454	-2.022	5.544	-18.342	1
12.901	847	-14.439	26	-29	608	-812	5.380	-873	2
36.242	1.159	-27.819	55	-76	1.146	-1.116	6.338	9.485	3
68.022	2.809	-43.115	78	-187	1.699	-2.767	5.660	27.306	4
195.412	11.636	-135.986	190	-1.258	3.094	-11.333	6.721	70.457	5
386.908	25.312	-261.664	234	-2.627	2.742	-25.105	4.450	150.084	6
482.241	37.798	-357.530	184	-4.995	1.363	-37.280	1.760	162.207	7
577.603	72.752	-480.773	156	-12.826	614	-72.512	722	169.263	8
515.930	85.620	-510.640	80	-27.283	188	-85.318	208	90.330	9
531.412	163.304	-592.451	40	-34.562	71	-163.074	75	100.827	10
1.126.903	344.989	-1.369.446	21	-65.624	24	-344.972	26	102.417	11
3.948.242	748.632	-3.828.684	1.112	-149.575	12.003	-746.311	36.884	863.161	12
Niederösterreich									
12.192	2.591	-61.248	117	-159	1.266	-1.200	14.395	-47.213	1
32.536	1.688	-36.156	145	-102	1.637	-1.292	14.222	-2.095	2
93.488	2.972	-68.880	203	-260	3.093	-2.792	16.422	27.353	3
184.926	9.144	-123.200	269	-823	4.374	-9.035	15.285	70.741	4
532.994	28.872	-363.332	557	-2.324	8.282	-28.628	18.340	198.116	5
1.034.948	74.396	-742.560	653	-7.193	7.245	-73.339	11.939	366.264	6
1.353.406	133.108	-1.044.349	632	-19.762	3.841	-132.375	4.941	441.944	7
1.770.151	278.165	-1.492.890	488	-33.502	1.849	-277.493	2.108	543.817	8
1.577.615	405.446	-1.518.655	269	-46.962	586	-405.257	635	461.874	9
1.734.672	498.236	-1.922.779	156	-56.960	240	-494.769	252	310.110	10
4.778.721	1.214.949	-4.851.127	84	-97.953	106	-1.214.703	108	1.142.359	11
13.105.650	2.649.569	-12.225.176	3.573	-266.000	32.519	-2.640.881	98.647	3.513.271	12

Umsatzsteuerstatistik 2014

5.1 Ausgewählte Merkmale nach Umsatzstufen und Bundesländern

Zeile	Stufen des steuerbaren Umsatzes in EUR			Veranlagungsfälle	Steuerbarer Umsatz	Reverse Charge-Umsatz		Steuerfreier Umsatz	
					1.000 EUR	Fälle	1.000 EUR	Fälle	1.000 EUR
Oberösterreich									
1	bis unter	7.500		13.323	36.646	534	1.592	1.838	6.322
2	7.500 bis unter	22.000		13.690	192.692	407	2.983	2.863	34.384
3	22.000 bis unter	50.000		15.124	518.176	712	11.505	3.024	65.231
4	50.000 bis unter	100.000		12.916	928.871	982	25.615	2.012	63.492
5	100.000 bis unter	300.000		15.763	2.777.637	2.079	90.911	3.375	241.249
6	300.000 bis unter	1 Mio.		11.119	6.070.435	2.414	234.090	4.327	737.994
7	1 Mio. bis unter	3 Mio.		4.828	8.248.764	1.700	448.319	2.373	703.029
8	3 Mio. bis unter	10 Mio.		2.250	11.930.379	1.008	715.134	1.454	1.629.897
9	10 Mio. bis unter	30 Mio.		746	12.403.450	412	707.958	604	3.063.436
10	30 Mio. bis unter	100 Mio.		356	18.890.360	233	548.113	326	6.960.161
11	100 Mio. und mehr			139	48.698.186	98	1.986.738	133	23.895.370
12	Insgesamt			90.254	110.695.595	10.579	4.772.959	22.329	37.400.566
Salzburg									
1	bis unter	7.500		7.296	20.427	101	260	1.331	4.728
2	7.500 bis unter	22.000		9.636	136.976	160	1.261	2.323	28.679
3	22.000 bis unter	50.000		10.007	339.250	343	5.861	2.020	46.221
4	50.000 bis unter	100.000		7.626	544.891	539	12.986	1.307	42.508
5	100.000 bis unter	300.000		8.607	1.511.064	923	39.662	1.834	128.172
6	300.000 bis unter	1 Mio.		6.042	3.289.299	1.074	87.813	2.230	370.788
7	1 Mio. bis unter	3 Mio.		2.567	4.324.472	692	165.772	1.196	380.612
8	3 Mio. bis unter	10 Mio.		1.068	5.593.773	355	274.562	673	766.606
9	10 Mio. bis unter	30 Mio.		323	5.362.345	145	245.412	260	1.314.283
10	30 Mio. bis unter	100 Mio.		126	6.680.630	65	356.774	106	1.698.766
11	100 Mio. und mehr			54	26.052.546	31	201.004	46	5.334.761
12	Insgesamt			53.352	53.855.673	4.428	1.391.367	13.326	10.116.123
Steiermark									
1	bis unter	7.500		18.474	51.310	858	1.985	2.008	6.730
2	7.500 bis unter	22.000		17.071	240.177	668	5.834	2.886	34.742
3	22.000 bis unter	50.000		17.082	581.142	847	15.115	2.624	59.160
4	50.000 bis unter	100.000		13.266	948.597	1.107	34.621	1.664	49.805
5	100.000 bis unter	300.000		16.178	2.837.013	2.078	119.162	2.863	224.773
6	300.000 bis unter	1 Mio.		10.972	5.976.535	2.268	310.509	3.505	689.216
7	1 Mio. bis unter	3 Mio.		4.433	7.491.948	1.448	576.207	1.704	597.770
8	3 Mio. bis unter	10 Mio.		1.981	10.436.554	756	789.015	1.060	1.391.904
9	10 Mio. bis unter	30 Mio.		574	9.609.294	281	667.275	416	2.206.964
10	30 Mio. bis unter	100 Mio.		250	13.189.402	130	864.330	210	5.226.114
11	100 Mio. und mehr			128	38.124.037	68	1.449.037	109	20.546.070
12	Insgesamt			100.409	89.486.008	10.509	4.833.091	19.049	31.033.247

Umsatzsteuerstatistik 2014

5.1 Ausgewählte Merkmale nach Umsatzstufen und Bundesländern

darunter gem. § 6 Abs. 1 Z. 1 in Verbindung mit § 7 Ausfuhrlieferungen		darunter gem. Art. 6 Abs. 1 Z. 1 u. 2 innergemeinschaftliche Lieferungen		Steuerpflichtiger Umsatz		darunter versteuert mit 20 % (Normalsteuersatz)		darunter versteuert mit 10 % (ermäßigter Steuersatz)		Zeile
Fälle	1.000 EUR	Fälle	1.000 EUR	Fälle	1.000 EUR	Fälle	1.000 EUR	Fälle	1.000 EUR	
Oberösterreich										
76	110	109	198	8.244	28.732	6.581	18.011	2.821	10.406	1
149	640	189	1.123	11.423	155.325	9.630	95.688	5.786	59.000	2
261	1.569	391	2.891	13.410	441.439	12.573	306.125	6.459	134.315	3
352	3.993	576	8.329	12.475	839.764	12.104	637.053	5.585	201.593	4
789	14.100	1.299	33.839	15.128	2.445.476	14.907	1.889.733	6.985	553.886	5
1.169	51.571	1.890	120.720	10.534	5.098.351	10.405	3.978.629	5.112	1.119.010	6
921	101.533	1.606	339.060	4.779	7.097.416	4.744	5.686.264	2.329	1.411.140	7
729	322.682	1.140	946.154	2.237	9.585.347	2.224	7.958.196	1.080	1.626.735	8
371	599.414	521	2.055.040	743	8.632.056	738	7.170.578	427	1.461.395	9
237	1.577.265	275	4.069.970	354	11.382.086	352	8.865.160	261	2.516.924	10
103	6.277.404	118	14.277.437	139	22.816.078	139	16.786.138	123	6.029.921	11
5.157	8.950.280	8.114	21.854.761	79.466	68.522.071	74.397	53.391.573	36.968	15.124.324	12
Salzburg										
59	55	71	139	4.042	15.439	3.028	8.756	1.671	6.612	1
80	299	113	500	7.674	107.036	6.104	54.285	4.673	52.635	2
144	989	199	1.379	8.698	287.168	7.806	168.931	5.050	117.968	3
232	1.992	335	4.675	7.309	489.397	6.981	338.227	3.739	151.040	4
462	8.456	661	17.330	8.270	1.343.231	8.109	974.291	4.206	368.850	5
665	28.685	907	67.625	5.755	2.830.698	5.693	2.082.530	3.059	747.970	6
462	68.902	724	148.631	2.534	3.778.088	2.523	2.668.766	1.415	1.109.314	7
325	162.393	501	427.864	1.060	4.552.605	1.056	3.436.932	645	1.115.673	8
153	299.514	214	743.081	320	3.802.650	320	3.045.695	208	756.955	9
69	376.060	95	1.077.347	126	4.625.090	126	3.721.892	89	903.198	10
35	1.598.439	41	2.942.694	54	20.516.781	54	15.378.965	45	5.137.815	11
2.686	2.545.784	3.861	5.431.266	45.842	42.348.182	41.800	31.879.270	24.800	10.468.030	12
Steiermark										
74	120	113	229	12.942	42.594	8.403	23.084	5.954	18.267	1
136	585	188	1.093	14.661	199.601	11.425	108.521	8.205	87.651	2
195	1.708	272	2.890	15.417	506.866	13.691	329.091	7.897	173.233	3
317	3.915	437	7.608	12.878	864.172	12.199	631.633	5.973	228.856	4
684	15.660	964	37.624	15.544	2.493.078	15.094	1.868.774	7.366	617.786	5
907	48.554	1.294	133.341	10.463	4.976.810	10.232	3.792.826	5.259	1.172.952	6
633	105.835	1.036	280.323	4.299	6.317.971	4.221	4.841.686	2.086	1.472.557	7
480	234.700	819	917.227	1.909	8.255.636	1.869	6.438.900	966	1.815.848	8
241	503.206	349	1.440.266	549	6.735.054	542	5.137.869	305	1.596.500	9
144	1.255.800	185	3.364.095	237	7.098.958	233	5.504.208	136	1.594.749	10
77	5.855.143	96	11.934.377	121	16.128.930	119	14.141.091	81	1.987.839	11
3.888	8.025.226	5.753	18.119.073	89.020	53.619.670	78.028	42.817.683	44.228	10.766.238	12

Umsatzsteuerstatistik 2014

5.1 Ausgewählte Merkmale nach Umsatzstufen und Bundesländern

Zeile	Stufen des steuerbaren Umsatzes in EUR			Innergemeinschaftlicher Erwerb		darunter steuerpflichtig			
						versteuert mit 20 %		versteuert mit 10 %	
	Fälle	1.000 EUR	Fälle	1.000 EUR	Fälle	1.000 EUR	Fälle	1.000 EUR	
Oberösterreich									
1	bis unter	7.500	1.460	26.178	1.304	22.861	327	3.219	
2	7.500 bis unter	22.000	1.542	7.162	1.448	6.120	215	349	
3	22.000 bis unter	50.000	2.768	14.322	2.608	12.326	467	1.570	
4	50.000 bis unter	100.000	4.021	34.288	3.786	30.927	808	3.173	
5	100.000 bis unter	300.000	7.517	147.602	7.146	131.221	1.665	15.060	
6	300.000 bis unter	1 Mio.	7.039	394.055	6.800	362.345	1.657	29.108	
7	1 Mio. bis unter	3 Mio.	3.859	738.253	3.774	687.153	1.024	48.642	
8	3 Mio. bis unter	10 Mio.	1.972	1.487.670	1.931	1.360.798	626	123.047	
9	10 Mio. bis unter	30 Mio.	701	2.102.791	692	1.858.430	274	241.254	
10	30 Mio. bis unter	100 Mio.	343	3.902.733	337	3.288.357	205	545.589	
11	100 Mio. und mehr		136	11.529.038	136	10.282.194	86	1.246.194	
12	Insgesamt		31.358	20.384.091	29.962	18.042.734	7.354	2.257.203	
Salzburg									
1	bis unter	7.500	795	7.197	745	6.396	156	762	
2	7.500 bis unter	22.000	788	3.255	723	2.859	125	319	
3	22.000 bis unter	50.000	1.563	9.003	1.479	8.406	245	501	
4	50.000 bis unter	100.000	2.216	20.226	2.097	17.953	428	2.148	
5	100.000 bis unter	300.000	4.013	74.181	3.822	65.030	906	8.720	
6	300.000 bis unter	1 Mio.	4.010	198.383	3.870	175.837	1.090	21.497	
7	1 Mio. bis unter	3 Mio.	2.121	346.560	2.082	315.495	661	29.616	
8	3 Mio. bis unter	10 Mio.	971	793.526	958	701.770	371	88.188	
9	10 Mio. bis unter	30 Mio.	301	1.101.631	299	1.023.164	112	77.655	
10	30 Mio. bis unter	100 Mio.	122	1.346.946	122	1.179.003	58	167.788	
11	100 Mio. und mehr		54	6.801.146	54	6.226.560	35	573.762	
12	Insgesamt		16.954	10.702.054	16.251	9.722.473	4.187	970.954	
Steiermark									
1	bis unter	7.500	1.263	27.828	1.128	24.819	233	1.875	
2	7.500 bis unter	22.000	1.248	7.103	1.160	6.504	172	508	
3	22.000 bis unter	50.000	2.309	17.044	2.180	16.017	302	886	
4	50.000 bis unter	100.000	3.252	36.762	3.093	33.061	515	3.414	
5	100.000 bis unter	300.000	6.198	147.301	5.921	135.802	1.141	10.096	
6	300.000 bis unter	1 Mio.	5.952	362.472	5.684	324.098	1.250	34.213	
7	1 Mio. bis unter	3 Mio.	3.181	645.613	3.090	573.546	822	67.433	
8	3 Mio. bis unter	10 Mio.	1.607	1.394.802	1.564	1.230.884	499	156.078	
9	10 Mio. bis unter	30 Mio.	503	1.778.263	493	1.573.220	192	202.470	
10	30 Mio. bis unter	100 Mio.	215	2.645.612	210	2.356.859	93	288.119	
11	100 Mio. und mehr		113	8.197.148	113	7.634.516	62	562.632	
12	Insgesamt		25.841	15.259.949	24.636	13.909.326	5.281	1.327.725	

Umsatzsteuerstatistik 2014

5.1 Ausgewählte Merkmale nach Umsatzstufen und Bundesländern

Umsatzsteuer (brutto)	Erwerbsteuer	Abziehbare Vorsteuer insgesamt	darunter Einfuhr- umsatzsteuer		darunter aus innergemein- schaftlichem Erwerb		Zahllast Gutschrift (-) (Saldo)		Zeile
			Fälle	1.000 EUR	Fälle	1.000 EUR	Fälle	1.000 EUR	
Oberösterreich									
12.087	4.894	-59.545	103	-295	1.093	-3.541	11.752	-43.877	1
26.234	1.260	-32.831	89	-158	1.425	-1.088	11.681	-5.072	2
76.722	2.622	-64.906	165	-291	2.632	-2.470	13.628	13.965	3
151.569	6.503	-98.723	224	-459	3.903	-6.333	12.554	59.063	4
446.641	27.750	-302.394	497	-1.914	7.355	-27.355	15.268	171.588	5
949.453	75.380	-671.053	648	-6.888	6.808	-73.845	10.645	353.571	6
1.379.116	142.295	-1.028.987	602	-17.882	3.802	-141.659	4.812	491.861	7
1.963.970	284.464	-1.558.381	576	-41.128	1.949	-283.837	2.246	689.045	8
1.826.729	395.811	-1.699.959	335	-53.619	690	-395.337	744	522.001	9
2.330.622	712.230	-2.598.609	214	-72.481	330	-711.119	354	442.290	10
4.899.240	2.181.058	-6.786.029	115	-352.225	135	-2.178.606	139	293.339	11
14.062.383	3.834.268	-14.901.418	3.568	-547.339	30.122	-3.825.191	83.823	2.987.773	12
Salzburg									
8.402	1.355	-49.379	50	-835	662	-824	6.197	-40.032	1
17.136	604	-21.625	49	-39	739	-567	7.777	-3.590	2
48.173	1.731	-42.686	77	-90	1.489	-1.641	8.838	7.130	3
87.131	3.806	-66.453	120	-258	2.159	-3.595	7.338	24.399	4
243.341	13.878	-172.607	220	-869	3.914	-13.122	8.331	84.715	5
517.627	37.317	-360.404	313	-3.246	3.868	-36.669	5.844	194.380	6
687.279	66.061	-525.042	285	-7.956	2.080	-65.745	2.557	228.071	7
896.492	149.173	-749.115	267	-24.539	958	-148.499	1.066	296.534	8
794.480	212.398	-783.185	160	-45.432	295	-211.042	322	224.067	9
949.067	252.579	-932.779	72	-24.016	122	-252.210	126	268.858	10
4.097.123	1.302.688	-4.283.752	31	-43.028	53	-1.302.359	54	1.113.958	11
8.346.250	2.041.590	-7.987.027	1.644	-150.309	16.339	-2.036.273	48.450	2.398.491	12
Steiermark									
11.250	5.151	-69.327	144	-574	1.056	-4.042	16.632	-54.153	1
39.033	1.352	-54.077	114	-299	1.169	-1.285	14.876	-13.824	2
85.321	3.292	-70.153	148	-340	2.202	-3.191	15.643	18.279	3
153.047	6.954	-104.703	218	-634	3.175	-6.245	13.003	55.158	4
446.949	28.170	-315.361	460	-2.816	6.061	-27.809	15.740	159.280	5
913.318	68.241	-645.109	545	-9.745	5.772	-66.890	10.640	336.069	6
1.193.251	121.453	-905.247	479	-31.820	3.139	-120.636	4.400	408.999	7
1.611.274	261.785	-1.328.305	397	-60.922	1.586	-259.325	1.960	543.700	8
1.353.507	334.891	-1.353.149	201	-63.435	500	-330.314	565	334.789	9
1.444.480	500.184	-1.873.367	142	-138.644	213	-500.099	246	70.647	10
3.789.518	1.583.166	-5.727.955	83	-732.511	111	-1.580.130	127	-355.921	11
11.040.948	2.914.638	-12.446.752	2.931	-1.041.741	24.984	-2.899.966	93.832	1.503.024	12

Umsatzsteuerstatistik 2014

5.1 Ausgewählte Merkmale nach Umsatzstufen und Bundesländern

Zeile	Stufen des steuerbaren Umsatzes in EUR			Veranlagungsfälle	Steuerbarer Umsatz	Reverse Charge-Umsatz		Steuerfreier Umsatz	
					1.000 EUR	Fälle	1.000 EUR	Fälle	1.000 EUR
Tirol									
1	bis unter	7.500		9.675	30.365	124	284	2.461	9.624
2	7.500 bis unter	22.000		13.675	191.740	205	1.590	4.460	56.973
3	22.000 bis unter	50.000		13.728	464.563	433	6.750	3.315	75.395
4	50.000 bis unter	100.000		9.816	699.268	684	18.312	1.532	49.750
5	100.000 bis unter	300.000		11.471	2.027.727	1.272	54.365	2.474	176.388
6	300.000 bis unter	1 Mio.		7.842	4.290.057	1.410	112.561	2.930	525.041
7	1 Mio. bis unter	3 Mio.		3.092	5.229.875	851	178.724	1.471	478.648
8	3 Mio. bis unter	10 Mio.		1.207	6.157.702	394	218.545	772	908.237
9	10 Mio. bis unter	30 Mio.		293	4.875.542	127	81.924	236	1.159.825
10	30 Mio. bis unter	100 Mio.		122	6.402.005	69	165.278	103	2.158.693
11	100 Mio. und mehr			37	12.535.682	20	334.035	36	8.384.713
12	Insgesamt			70.958	42.904.526	5.589	1.172.368	19.790	13.983.287
Vorarlberg									
1	bis unter	7.500		5.301	18.656	262	788	879	3.704
2	7.500 bis unter	22.000		6.607	90.810	183	1.692	1.416	17.166
3	22.000 bis unter	50.000		5.478	185.395	230	3.746	1.057	21.820
4	50.000 bis unter	100.000		4.255	303.735	331	7.787	795	20.956
5	100.000 bis unter	300.000		5.017	881.062	666	25.267	1.545	93.702
6	300.000 bis unter	1 Mio.		3.629	1.995.283	778	64.347	1.751	309.980
7	1 Mio. bis unter	3 Mio.		1.702	2.907.140	533	114.630	1.031	416.680
8	3 Mio. bis unter	10 Mio.		716	3.581.030	275	155.257	522	820.299
9	10 Mio. bis unter	30 Mio.		210	3.531.728	96	105.437	178	1.310.653
10	30 Mio. bis unter	100 Mio.		75	4.087.280	53	124.954	70	1.497.846
11	100 Mio. und mehr			29	8.547.411	20	375.660	27	5.727.842
12	Insgesamt			33.019	26.129.531	3.427	979.565	9.271	10.240.649
Wien									
1	bis unter	7.500		24.843	56.766	213	573	5.197	16.652
2	7.500 bis unter	22.000		23.759	340.134	479	4.512	7.411	92.065
3	22.000 bis unter	50.000		29.933	1.028.798	812	15.881	6.453	147.228
4	50.000 bis unter	100.000		23.683	1.689.172	931	32.820	3.884	130.463
5	100.000 bis unter	300.000		25.092	4.321.242	1.753	129.289	5.529	457.002
6	300.000 bis unter	1 Mio.		14.706	7.984.256	1.993	346.975	5.118	1.078.607
7	1 Mio. bis unter	3 Mio.		6.426	10.940.015	1.146	572.400	2.839	1.460.624
8	3 Mio. bis unter	10 Mio.		3.058	16.022.221	660	873.121	1.620	2.485.253
9	10 Mio. bis unter	30 Mio.		1.050	17.726.593	290	781.588	669	3.446.533
10	30 Mio. bis unter	100 Mio.		495	27.062.488	185	952.768	367	5.377.404
11	100 Mio. und mehr			221	146.357.542	116	12.613.309	174	69.398.262
12	Insgesamt			153.266	233.529.226	8.578	16.323.236	39.261	84.090.093

Umsatzsteuerstatistik 2014

5.1 Ausgewählte Merkmale nach Umsatzstufen und Bundesländern

darunter gem. § 6 Abs. 1 Z. 1 in Verbindung mit § 7 Ausfuhrlieferungen		darunter gem. Art. 6 Abs. 1 Z. 1 u. 2 innergemeinschaftliche Lieferungen		Steuerpflichtiger Umsatz		darunter versteuert mit 20 % (Normalsteuersatz)		darunter versteuert mit 10 % (ermäßigter Steuersatz)		Zeile
Fälle	1.000 EUR	Fälle	1.000 EUR	Fälle	1.000 EUR	Fälle	1.000 EUR	Fälle	1.000 EUR	
Tirol										
47	62	86	160	5.167	20.457	3.826	10.353	2.407	10.012	1
90	432	149	801	9.692	133.177	7.624	60.924	6.551	72.054	2
176	1.353	250	2.020	11.516	382.418	10.318	205.213	7.321	176.676	3
233	2.367	325	4.289	9.412	631.206	9.018	403.787	5.298	226.976	4
616	9.944	852	21.379	10.999	1.796.974	10.806	1.228.674	6.195	566.823	5
867	33.179	1.142	83.631	7.424	3.652.456	7.327	2.584.546	4.259	1.066.819	6
562	56.822	825	181.338	3.049	4.572.503	3.026	3.080.978	1.859	1.491.282	7
354	161.009	556	465.279	1.190	5.030.920	1.180	3.391.256	754	1.636.820	8
152	277.651	192	723.921	292	3.633.793	291	2.374.540	212	1.259.253	9
60	340.871	77	1.251.411	122	4.078.033	122	2.820.800	110	1.257.233	10
27	1.917.000	32	2.885.023	37	3.816.934	37	2.541.347	34	1.275.586	11
3.184	2.800.691	4.486	5.619.252	58.900	27.748.871	53.575	18.702.419	35.000	9.039.534	12
Vorarlberg										
43	92	42	81	3.342	14.164	2.522	5.757	1.782	8.051	1
104	353	61	404	5.396	71.951	4.430	32.497	3.661	38.800	2
202	1.513	133	1.309	4.899	159.829	4.419	91.436	3.023	66.325	3
349	4.039	188	2.814	4.140	274.993	3.859	192.337	2.051	78.564	4
854	19.281	498	14.763	4.807	762.093	4.610	563.979	2.290	185.455	5
990	63.735	653	48.982	3.422	1.620.957	3.311	1.200.184	1.721	398.004	6
702	144.733	570	147.309	1.681	2.375.829	1.640	1.711.470	854	639.812	7
399	302.643	380	393.827	709	2.605.474	699	1.935.537	382	651.254	8
138	428.389	146	664.403	210	2.115.639	206	1.783.399	135	328.816	9
63	528.610	64	868.089	75	2.464.479	75	2.012.748	59	451.592	10
22	1.966.157	24	2.909.327	29	2.443.909	29	2.115.714	26	328.195	11
3.866	3.459.544	2.759	5.051.308	28.710	14.909.317	25.800	11.645.058	15.984	3.174.868	12
Wien										
202	356	213	371	11.515	39.541	9.333	26.147	3.675	13.352	1
317	1.553	333	1.662	17.537	243.557	14.290	147.683	8.428	95.694	2
548	4.686	539	4.765	25.862	865.689	23.192	533.450	13.083	331.831	3
699	10.471	732	12.388	22.744	1.525.888	21.569	1.010.091	11.288	515.107	4
1.369	36.404	1.370	42.435	23.785	3.734.951	23.191	2.680.522	11.327	1.053.726	5
1.547	117.999	1.603	130.355	13.844	6.558.674	13.577	5.314.403	5.898	1.243.475	6
1.139	217.560	1.209	305.669	6.228	8.906.991	6.146	7.301.963	2.599	1.602.647	7
737	430.206	887	709.102	2.976	12.663.848	2.942	10.032.261	1.423	2.631.586	8
315	659.630	426	1.097.945	1.025	13.498.472	1.019	10.696.699	567	2.801.505	9
204	1.170.923	249	2.158.824	493	20.732.316	487	16.154.944	295	4.577.372	10
109	3.568.518	132	7.886.611	219	64.345.971	219	52.346.952	182	11.994.685	11
7.186	6.218.306	7.693	12.350.128	126.228	133.115.898	115.965	106.245.117	58.765	26.860.979	12

Umsatzsteuerstatistik 2014

5.1 Ausgewählte Merkmale nach Umsatzstufen und Bundesländern

Zeile	Stufen des steuerbaren Umsatzes in EUR			Innergemeinschaftlicher Erwerb		darunter steuerpflichtig			
						versteuert mit 20 %		versteuert mit 10 %	
	Fälle	1.000 EUR	Fälle	1.000 EUR	Fälle	1.000 EUR	Fälle	1.000 EUR	
Tirol									
1	bis unter	7.500	988	25.361	926	22.763	171	681	
2	7.500 bis unter	22.000	1.052	5.691	984	5.236	164	396	
3	22.000 bis unter	50.000	2.231	14.586	2.092	13.299	434	1.141	
4	50.000 bis unter	100.000	2.979	27.827	2.810	24.754	607	2.881	
5	100.000 bis unter	300.000	5.666	102.086	5.383	87.646	1.436	13.446	
6	300.000 bis unter	1 Mio.	5.372	248.009	5.162	218.243	1.617	27.246	
7	1 Mio. bis unter	3 Mio.	2.596	366.389	2.544	323.469	957	38.144	
8	3 Mio. bis unter	10 Mio.	1.109	683.570	1.096	610.696	494	68.988	
9	10 Mio. bis unter	30 Mio.	285	896.302	283	703.686	138	164.988	
10	30 Mio. bis unter	100 Mio.	119	1.355.365	119	1.212.137	61	142.744	
11	100 Mio. und mehr		36	2.388.881	36	1.823.135	26	565.745	
12	Insgesamt		22.433	6.114.067	21.435	5.045.064	6.105	1.026.401	
Vorarlberg									
1	bis unter	7.500	484	4.965	430	3.844	95	837	
2	7.500 bis unter	22.000	547	2.561	465	2.029	99	237	
3	22.000 bis unter	50.000	1.004	7.268	849	5.767	246	752	
4	50.000 bis unter	100.000	1.479	17.721	1.286	12.550	400	3.252	
5	100.000 bis unter	300.000	2.796	62.086	2.577	48.197	803	9.151	
6	300.000 bis unter	1 Mio.	2.664	175.559	2.520	139.578	874	25.507	
7	1 Mio. bis unter	3 Mio.	1.461	295.989	1.404	244.185	549	40.616	
8	3 Mio. bis unter	10 Mio.	657	464.179	642	413.727	266	46.182	
9	10 Mio. bis unter	30 Mio.	201	702.489	197	647.798	83	48.802	
10	30 Mio. bis unter	100 Mio.	75	825.776	73	740.404	42	84.407	
11	100 Mio. und mehr		29	1.850.669	29	1.647.186	17	203.483	
12	Insgesamt		11.397	4.409.261	10.472	3.905.265	3.474	463.227	
Wien									
1	bis unter	7.500	2.436	89.107	2.239	85.551	486	2.869	
2	7.500 bis unter	22.000	2.256	17.898	2.073	15.463	393	1.292	
3	22.000 bis unter	50.000	4.000	26.749	3.711	23.501	732	2.683	
4	50.000 bis unter	100.000	5.097	70.522	4.711	52.515	1.061	5.154	
5	100.000 bis unter	300.000	8.313	171.277	7.750	151.494	1.928	16.792	
6	300.000 bis unter	1 Mio.	7.663	478.210	7.243	417.829	1.901	56.391	
7	1 Mio. bis unter	3 Mio.	4.236	931.569	4.083	798.605	1.333	125.667	
8	3 Mio. bis unter	10 Mio.	2.327	2.130.917	2.270	1.861.241	890	256.676	
9	10 Mio. bis unter	30 Mio.	853	2.994.236	831	2.603.931	382	389.239	
10	30 Mio. bis unter	100 Mio.	432	5.514.274	424	4.355.625	220	1.087.954	
11	100 Mio. und mehr		212	11.774.509	212	10.162.243	127	1.612.026	
12	Insgesamt		37.825	24.199.267	35.547	20.527.998	9.453	3.556.744	

Umsatzsteuerstatistik 2014

5.1 Ausgewählte Merkmale nach Umsatzstufen und Bundesländern

Umsatzsteuer (brutto)	Erwerbsteuer	Abziehbare Vorsteuer insgesamt	darunter Einfuhr- umsatzsteuer		darunter aus innergemein- schaftlichem Erwerb		Zahllast Gutschrift (-) (Saldo)		Zeile
			Fälle	1.000 EUR	Fälle	1.000 EUR	Fälle	1.000 EUR	
Tirol									
8.753	4.630	-67.672	50	-268	812	-3.653	7.474	-54.456	1
20.381	1.091	-30.659	60	-491	974	-936	9.948	-9.185	2
63.283	2.792	-66.655	96	-173	2.147	-2.651	11.698	-654	3
107.229	5.258	-77.687	120	-278	2.908	-4.023	9.466	34.797	4
314.677	18.952	-228.795	269	-1.097	5.533	-18.639	11.089	104.575	5
666.886	46.397	-467.876	376	-3.458	5.193	-45.776	7.530	245.163	6
838.528	68.554	-627.817	328	-5.766	2.550	-68.063	3.072	277.789	7
974.456	129.040	-825.263	306	-13.303	1.091	-127.716	1.201	277.882	8
669.305	157.236	-636.966	139	-20.061	282	-157.174	293	189.358	9
813.414	256.702	-928.454	71	-41.621	116	-256.331	122	141.658	10
975.596	421.202	-1.482.425	28	-110.229	34	-418.823	37	-87.293	11
5.452.509	1.111.854	-5.440.268	1.843	-196.745	21.640	-1.103.785	61.930	1.119.634	12
Vorarlberg									
20.460	897	-37.382	49	-41	396	-453	4.499	-16.903	1
11.861	482	-15.819	39	-39	509	-446	5.527	-3.487	2
26.472	1.364	-22.722	68	-192	968	-1.244	4.985	5.058	3
48.410	3.186	-34.350	133	-341	1.449	-3.145	4.166	17.216	4
140.212	11.298	-97.238	331	-1.931	2.734	-11.081	4.860	54.143	5
300.141	32.345	-234.917	489	-6.413	2.543	-32.031	3.494	97.514	6
440.637	54.852	-354.605	482	-15.558	1.444	-54.616	1.695	140.855	7
505.307	88.141	-460.100	351	-30.903	651	-87.800	715	133.122	8
443.133	135.547	-497.456	146	-45.775	200	-135.325	210	81.270	9
525.766	156.521	-571.290	71	-49.910	74	-156.281	75	110.982	10
647.911	349.786	-1.114.160	27	-139.280	28	-349.645	29	-116.730	11
3.110.309	834.417	-3.440.038	2.186	-290.383	10.996	-832.067	30.255	503.039	12
Wien									
166.360	17.397	-312.202	285	-808	2.055	-5.616	20.437	-129.789	1
70.238	3.222	-88.573	215	-356	2.122	-3.029	17.992	-15.145	2
152.604	4.969	-138.472	387	-765	3.811	-4.646	26.300	18.884	3
289.634	11.018	-220.479	477	-970	4.954	-10.792	22.976	78.164	4
676.118	31.978	-489.082	970	-5.130	8.072	-30.011	24.109	218.255	5
1.316.853	89.205	-954.839	1.089	-12.994	7.361	-86.615	14.153	449.670	6
1.812.160	172.288	-1.252.518	857	-26.164	4.159	-171.266	6.343	727.997	7
2.709.276	397.916	-2.189.494	677	-51.403	2.278	-394.798	3.040	914.304	8
2.814.716	559.710	-2.331.719	334	-70.297	834	-557.786	1.043	1.039.184	9
4.330.055	979.920	-3.711.111	230	-98.540	426	-953.448	494	1.593.656	10
16.781.963	2.193.662	-15.383.969	144	-1.160.254	208	-2.191.465	221	3.584.746	11
31.119.978	4.461.285	-27.072.458	5.665	-1.427.680	36.280	-4.409.472	137.108	8.479.925	12

Umsatzsteuerstatistik 2014

5.2 Ausgewählte Merkmale nach Umsatzstufen und Rechtsformen

Zeile	Stufen des steuerbaren Umsatzes in EUR		Veranlagungsfälle	Steuerbarer Umsatz	Reverse Charge-Umsatz		Steuerfreier Umsatz		
				1.000 EUR	Fälle	1.000 EUR	Fälle	1.000 EUR	
Einkommensteuerpflichtige									
1	bis unter	7.500	78.059	250.632	1.881	5.213	17.089	60.995	
2	7.500 bis unter	22.000	101.847	1.438.618	2.146	17.619	26.955	336.855	
3	22.000 bis unter	50.000	109.471	3.732.360	4.024	66.217	23.120	532.355	
4	50.000 bis unter	100.000	83.562	5.963.535	5.497	147.076	12.667	417.770	
5	100.000 bis unter	300.000	87.366	15.056.948	9.599	427.693	18.385	1.486.489	
6	300.000 bis unter	1 Mio.	43.873	22.817.585	7.522	684.327	17.356	3.610.231	
7	1 Mio. bis unter	3 Mio.	10.427	16.822.817	2.296	537.165	4.922	1.479.677	
8	3 Mio. bis unter	10 Mio.	2.755	13.432.129	725	520.085	1.427	1.196.117	
9	10 Mio. bis unter	30 Mio.	612	10.293.886	280	558.638	437	1.740.955	
10	30 Mio. bis unter	100 Mio.	203	10.671.839	123	353.638	167	2.787.781	
11	100 Mio. und mehr		100	36.092.860	67	600.934	94	11.263.956	
12	Insgesamt		518.275	136.573.208	34.160	3.918.607	122.619	24.913.181	
Natürliche Personen									
1	bis unter	7.500	61.610	197.089	1.560	4.215	15.288	54.059	
2	7.500 bis unter	22.000	73.600	1.035.834	1.807	14.529	23.430	296.467	
3	22.000 bis unter	50.000	80.257	2.741.621	3.632	59.100	20.348	483.456	
4	50.000 bis unter	100.000	64.144	4.586.746	4.886	125.298	11.095	388.862	
5	100.000 bis unter	300.000	68.346	11.811.775	8.247	340.261	15.826	1.387.432	
6	300.000 bis unter	1 Mio.	33.941	17.453.479	5.912	475.332	14.802	3.314.521	
7	1 Mio. bis unter	3 Mio.	5.970	9.148.934	1.244	241.398	3.129	853.254	
8	3 Mio. bis unter	10 Mio.	755	3.291.926	132	45.775	431	307.607	
9	10 Mio. bis unter	30 Mio.	45	663.274	15	19.063	37	100.240	
10	30 Mio. bis unter	100 Mio.	3	99.531	2	3.070	2	58.245	
11	100 Mio. und mehr		-	-	-	-	-	-	
12	Insgesamt		388.671	51.030.208	27.437	1.328.042	104.388	7.244.143	
Personengesellschaften und -gemeinschaften									
1	bis unter	7.500	16.449	53.543	321	998	1.801	6.935	
2	7.500 bis unter	22.000	28.247	402.785	339	3.091	3.525	40.388	
3	22.000 bis unter	50.000	29.214	990.739	392	7.117	2.772	48.899	
4	50.000 bis unter	100.000	19.418	1.376.789	611	21.778	1.572	28.908	
5	100.000 bis unter	300.000	19.020	3.245.173	1.352	87.432	2.559	99.057	
6	300.000 bis unter	1 Mio.	9.932	5.364.106	1.610	208.996	2.554	295.710	
7	1 Mio. bis unter	3 Mio.	4.457	7.673.883	1.052	295.766	1.793	626.423	
8	3 Mio. bis unter	10 Mio.	2.000	10.140.203	593	474.310	996	888.510	
9	10 Mio. bis unter	30 Mio.	567	9.630.611	265	539.575	400	1.640.716	
10	30 Mio. bis unter	100 Mio.	200	10.572.308	121	350.568	165	2.729.536	
11	100 Mio. und mehr		100	36.092.860	67	600.934	94	11.263.956	
12	Insgesamt		129.604	85.543.000	6.723	2.590.565	18.231	17.669.038	

Umsatzsteuerstatistik 2014

5.2 Ausgewählte Merkmale nach Umsatzstufen und Rechtsformen

darunter gem. § 6 Abs. 1 Z. 1 in Verbindung mit § 7 Ausfuhrlieferungen		darunter gem. Art. 6 Abs. 1 Z. 1 u. 2 innergemeinschaftliche Lieferungen		Steuerpflichtiger Umsatz		darunter versteuert mit 20 % (Normalsteuersatz)		darunter versteuert mit 10 % (ermäßigter Steuersatz)		Zeile
Fälle	1.000 EUR	Fälle	1.000 EUR	Fälle	1.000 EUR	Fälle	1.000 EUR	Fälle	1.000 EUR	
Einkommensteuerpflichtige										
437	676	594	1.056	49.662	184.424	37.670	104.194	18.989	74.623	1
883	3.397	1.059	5.104	78.828	1.084.144	63.626	594.755	44.031	474.604	2
1.594	10.730	1.863	14.563	94.554	3.133.789	85.465	1.951.218	50.503	1.162.069	3
2.175	22.583	2.478	33.136	80.473	5.398.688	76.945	3.746.013	40.227	1.633.153	4
4.358	72.702	5.046	120.135	83.237	13.142.766	81.423	9.305.657	43.594	3.784.463	5
4.062	151.841	4.688	255.588	40.686	18.523.026	39.927	13.422.234	23.394	5.048.450	6
1.610	153.624	2.026	310.166	10.206	14.805.975	10.104	9.875.280	6.782	4.911.766	7
663	222.920	893	511.552	2.719	11.715.926	2.709	7.516.809	1.833	4.197.258	8
255	299.209	341	1.043.204	604	7.994.293	599	6.082.778	373	1.910.502	9
116	533.065	145	1.970.969	203	7.530.420	203	6.097.151	139	1.433.145	10
68	4.368.560	84	6.669.159	100	24.227.969	100	19.706.453	84	4.521.516	11
16.221	5.839.308	19.217	10.934.631	441.272	107.741.420	398.771	78.402.542	229.949	29.151.551	12
Natürliche Personen										
380	605	518	914	38.770	138.814	30.378	85.230	12.961	49.462	1
756	3.007	939	4.475	53.421	724.838	44.774	467.886	24.289	246.607	2
1.382	9.521	1.628	12.445	66.774	2.199.065	61.922	1.605.799	28.202	580.416	3
1.896	19.940	2.196	29.273	61.306	4.072.585	59.332	3.155.552	25.788	903.699	4
3.636	61.000	4.208	100.461	64.515	10.084.082	63.311	7.562.817	31.361	2.486.388	5
3.048	113.392	3.555	187.003	30.961	13.663.626	30.377	10.020.057	18.219	3.614.564	6
861	76.768	1.097	138.233	5.870	8.054.281	5.809	5.353.210	4.313	2.689.407	7
156	56.248	233	105.467	747	2.938.544	745	1.542.795	634	1.395.156	8
16	6.847	25	41.709	45	543.972	44	337.812	34	206.160	9
2	1.157	2	31.042	3	38.216	3	38.202	1	15	10
-	-	-	-	-	-	-	-	-	-	11
12.133	348.485	14.401	651.022	322.412	42.458.023	296.695	30.169.359	145.802	12.171.875	12
Personengesellschaften und -gemeinschaften										
57	71	76	142	10.892	45.610	7.292	18.965	6.028	25.161	1
127	390	120	630	25.407	359.306	18.852	126.869	19.742	227.997	2
212	1.210	235	2.118	27.780	934.724	23.543	345.420	22.301	581.653	3
279	2.643	282	3.863	19.167	1.326.103	17.613	590.461	14.439	729.454	4
722	11.702	838	19.673	18.722	3.058.684	18.112	1.742.839	12.233	1.298.075	5
1.014	38.449	1.133	68.585	9.725	4.859.400	9.550	3.402.177	5.175	1.433.886	6
749	76.856	929	171.932	4.336	6.751.694	4.295	4.522.070	2.469	2.222.359	7
507	166.672	660	406.085	1.972	8.777.382	1.964	5.974.013	1.199	2.802.102	8
239	292.362	316	1.001.496	559	7.450.321	555	5.744.966	339	1.704.342	9
114	531.908	143	1.939.926	200	7.492.204	200	6.058.949	138	1.433.130	10
68	4.368.560	84	6.669.159	100	24.227.969	100	19.706.453	84	4.521.516	11
4.088	5.490.823	4.816	10.283.608	118.860	65.283.397	102.076	48.233.183	84.147	16.979.675	12

Umsatzsteuerstatistik 2014

5.2 Ausgewählte Merkmale nach Umsatzstufen und Rechtsformen

Zeile	Stufen des steuerbaren Umsatzes in EUR			Inneregemeinschaftlicher Erwerb		darunter steuerpflichtig			
						versteuert mit 20 %		versteuert mit 10 %	
						Fälle	1.000 EUR	Fälle	1.000 EUR
Einkommensteuerpflichtige									
1	bis unter	7.500	6.671	67.481	6.077	58.224	1.082	8.573	
2	7.500 bis unter	22.000	8.560	30.192	7.956	27.160	1.230	2.223	
3	22.000 bis unter	50.000	16.422	75.044	15.337	66.006	2.726	7.335	
4	50.000 bis unter	100.000	22.151	182.317	20.769	148.460	4.228	18.361	
5	100.000 bis unter	300.000	36.732	633.328	34.762	552.358	8.112	72.666	
6	300.000 bis unter	1 Mio.	25.338	1.126.059	24.241	974.301	6.501	138.474	
7	1 Mio. bis unter	3 Mio.	7.697	936.021	7.467	775.540	2.812	150.488	
8	3 Mio. bis unter	10 Mio.	2.289	1.016.699	2.243	843.209	1.110	166.108	
9	10 Mio. bis unter	30 Mio.	525	1.376.597	519	1.151.760	232	224.454	
10	30 Mio. bis unter	100 Mio.	186	1.931.819	184	1.663.895	98	263.736	
11	100 Mio. und mehr		95	9.117.033	95	8.118.179	70	998.841	
12	Insgesamt			126.666	16.492.589	119.650	14.379.093	28.201	2.051.259
Natürliche Personen									
1	bis unter	7.500	5.774	58.185	5.266	51.011	927	6.621	
2	7.500 bis unter	22.000	7.574	25.831	7.036	23.216	1.119	1.889	
3	22.000 bis unter	50.000	14.611	65.766	13.651	57.792	2.455	6.501	
4	50.000 bis unter	100.000	19.675	161.418	18.468	131.114	3.743	15.394	
5	100.000 bis unter	300.000	31.081	534.844	29.490	469.489	6.618	57.866	
6	300.000 bis unter	1 Mio.	19.865	850.009	19.001	735.314	4.936	103.215	
7	1 Mio. bis unter	3 Mio.	4.561	491.098	4.418	397.685	1.555	88.590	
8	3 Mio. bis unter	10 Mio.	662	233.528	643	174.449	378	58.955	
9	10 Mio. bis unter	30 Mio.	42	93.188	41	84.954	20	8.234	
10	30 Mio. bis unter	100 Mio.	2	22.430	2	19.624	-	-	
11	100 Mio. und mehr		-	-	-	-	-	-	
12	Insgesamt			103.847	2.536.297	98.016	2.144.649	21.751	347.265
Personengesellschaften und -gemeinschaften									
1	bis unter	7.500	897	9.295	811	7.212	155	1.952	
2	7.500 bis unter	22.000	986	4.362	920	3.944	111	334	
3	22.000 bis unter	50.000	1.811	9.278	1.686	8.214	271	834	
4	50.000 bis unter	100.000	2.476	20.899	2.301	17.346	485	2.968	
5	100.000 bis unter	300.000	5.651	98.484	5.272	82.869	1.494	14.800	
6	300.000 bis unter	1 Mio.	5.473	276.050	5.240	238.987	1.565	35.258	
7	1 Mio. bis unter	3 Mio.	3.136	444.923	3.049	377.855	1.257	61.898	
8	3 Mio. bis unter	10 Mio.	1.627	783.170	1.600	668.760	732	107.153	
9	10 Mio. bis unter	30 Mio.	483	1.283.410	478	1.066.806	212	216.220	
10	30 Mio. bis unter	100 Mio.	184	1.909.388	182	1.644.271	98	263.736	
11	100 Mio. und mehr		95	9.117.033	95	8.118.179	70	998.841	
12	Insgesamt			22.819	13.956.292	21.634	12.234.444	6.450	1.703.994

Umsatzsteuerstatistik 2014

5.2 Ausgewählte Merkmale nach Umsatzstufen und Rechtsformen

Umsatzsteuer (brutto)	Erwerbsteuer	Abziehbare Vorsteuer insgesamt	darunter Einfuhr- umsatzsteuer		darunter aus innergemein- schaftlichem Erwerb		Zahllast Gutschrift (-) (Saldo)		Zeile
			Fälle	1.000 EUR	Fälle	1.000 EUR	Fälle	1.000 EUR	
1.000 EUR	1.000 EUR	1.000 EUR	Fälle	1.000 EUR	Fälle	1.000 EUR	Fälle	1.000 EUR	
Einkommensteuerpflichtige									
45.622	12.539	-202.570	461	-1.166	5.585	-3.478	63.005	-148.266	1
172.604	5.712	-177.579	570	-629	7.960	-5.139	80.415	544	2
514.483	14.087	-361.579	945	-1.182	15.651	-13.264	95.979	166.228	3
927.264	31.879	-565.801	1.249	-2.333	21.648	-31.351	80.939	390.683	4
2.290.096	118.469	-1.436.586	2.286	-8.489	35.973	-117.135	83.881	970.104	5
3.304.044	210.116	-2.236.573	1.863	-13.801	24.308	-207.691	41.284	1.275.595	6
2.615.880	171.393	-1.894.739	773	-13.614	7.547	-170.316	10.299	891.020	7
2.140.899	185.344	-1.643.664	417	-25.519	2.260	-182.757	2.745	682.141	8
1.664.002	252.822	-1.398.865	231	-30.751	518	-252.281	604	517.000	9
1.529.036	359.241	-1.458.901	121	-42.443	185	-359.090	202	427.711	10
5.113.565	1.723.520	-5.691.404	80	-267.608	95	-1.723.413	100	1.146.673	11
20.317.495	3.085.122	-17.068.261	8.996	-407.535	121.730	-3.065.915	459.453	6.319.432	12
Natürliche Personen									
25.574	10.898	-90.579	391	-544	4.875	-2.472	48.258	-53.951	1
121.869	4.877	-102.191	491	-360	7.022	-4.363	54.828	24.490	2
384.679	12.336	-220.493	816	-966	13.907	-11.597	68.044	176.429	3
731.081	28.045	-386.403	1.060	-1.814	19.216	-27.589	61.700	372.639	4
1.794.183	100.327	-1.046.137	1.892	-6.423	30.408	-99.151	65.025	847.836	5
2.417.678	158.566	-1.591.387	1.402	-10.572	18.908	-156.374	31.472	984.508	6
1.373.283	88.998	-1.017.248	370	-5.016	4.445	-88.428	5.909	444.807	7
456.064	40.785	-377.580	83	-3.851	649	-39.863	754	119.234	8
91.797	17.814	-79.431	12	-1.732	38	-17.667	45	29.880	9
8.674	3.925	-6.194	2	-189	2	-3.925	3	6.405	10
-	-	-	-	-	-	-	-	-	11
7.404.883	466.570	-4.917.642	6.519	-31.466	99.470	-451.429	336.038	2.952.279	12
Personengesellschaften und -gemeinschaften									
20.049	1.641	-111.991	70	-623	710	-1.006	14.747	-94.315	1
50.734	835	-75.388	79	-270	938	-775	25.587	-23.946	2
129.804	1.751	-141.086	129	-215	1.744	-1.667	27.935	-10.201	3
196.183	3.834	-179.398	189	-519	2.432	-3.762	19.239	18.044	4
495.913	18.142	-390.449	394	-2.066	5.565	-17.984	18.856	122.268	5
886.366	51.551	-645.186	461	-3.229	5.400	-51.317	9.812	291.087	6
1.242.597	82.395	-877.492	403	-8.598	3.102	-81.887	4.390	446.213	7
1.684.835	144.558	-1.266.085	334	-21.668	1.611	-142.894	1.991	562.907	8
1.572.205	235.008	-1.319.434	219	-29.020	480	-234.614	559	487.120	9
1.520.362	355.316	-1.452.707	119	-42.254	183	-355.165	199	421.306	10
5.113.565	1.723.520	-5.691.404	80	-267.608	95	-1.723.413	100	1.146.673	11
12.912.612	2.618.552	-12.150.619	2.477	-376.070	22.260	-2.614.485	123.415	3.367.153	12

Umsatzsteuerstatistik 2014

5.2 Ausgewählte Merkmale nach Umsatzstufen und Rechtsformen

Zeile	Stufen des steuerbaren Umsatzes in EUR			Veranlagungsfälle	Steuerbarer Umsatz	Reverse Charge-Umsatz		Steuerfreier Umsatz	
					1.000 EUR	Fälle	1.000 EUR	Fälle	1.000 EUR
Körperschaftsteuerpflichtige									
1	bis unter	7.500		26.896	35.535	722	1.592	1.160	2.241
2	7.500 bis unter	22.000		9.609	134.550	529	4.720	1.259	11.296
3	22.000 bis unter	50.000		10.790	374.087	623	11.970	1.695	28.660
4	50.000 bis unter	100.000		12.022	874.758	891	30.000	1.994	50.407
5	100.000 bis unter	300.000		24.006	4.431.793	2.757	180.831	5.190	283.352
6	300.000 bis unter	1 Mio.		29.827	17.243.805	6.657	909.173	9.472	1.356.442
7	1 Mio. bis unter	3 Mio.		20.272	35.226.313	6.670	2.278.326	9.244	3.653.350
8	3 Mio. bis unter	10 Mio.		10.699	56.726.256	4.040	3.610.541	6.525	8.801.280
9	10 Mio. bis unter	30 Mio.		3.534	59.073.604	1.528	2.874.238	2.653	14.312.637
10	30 Mio. bis unter	100 Mio.		1.581	84.780.495	852	3.308.146	1.333	26.179.373
11	100 Mio. und mehr			655	291.157.792	400	17.657.958	568	137.658.839
12	Insgesamt			149.891	550.058.987	25.669	30.867.496	41.093	192.337.877
Aktiengesellschaften									
1	bis unter	7.500		236	101	-	-	2	2
2	7.500 bis unter	22.000		36	527	1	15	1	8
3	22.000 bis unter	50.000		51	1.766	-	-	8	159
4	50.000 bis unter	100.000		41	3.066	3	51	8	233
5	100.000 bis unter	300.000		91	15.883	3	384	14	554
6	300.000 bis unter	1 Mio.		152	88.475	13	3.173	38	9.173
7	1 Mio. bis unter	3 Mio.		154	279.226	19	9.355	58	32.838
8	3 Mio. bis unter	10 Mio.		145	879.474	26	36.234	68	129.443
9	10 Mio. bis unter	30 Mio.		117	2.001.818	39	93.212	75	410.918
10	30 Mio. bis unter	100 Mio.		95	5.483.522	48	224.388	75	1.527.366
11	100 Mio. und mehr			121	75.446.928	96	4.630.744	110	25.913.611
12	Insgesamt			1.239	84.200.785	248	4.997.556	457	28.024.303
Gesellschaften mit beschränkter Haftung									
1	bis unter	7.500		18.177	15.719	115	270	801	1.294
2	7.500 bis unter	22.000		5.277	75.082	178	1.527	782	6.124
3	22.000 bis unter	50.000		6.922	243.045	371	6.609	1.197	18.708
4	50.000 bis unter	100.000		8.975	656.139	674	21.440	1.675	42.312
5	100.000 bis unter	300.000		19.564	3.636.340	2.300	146.370	4.590	246.322
6	300.000 bis unter	1 Mio.		25.834	15.027.616	5.947	800.124	8.799	1.214.162
7	1 Mio. bis unter	3 Mio.		18.282	31.802.294	6.273	2.073.751	8.726	3.293.288
8	3 Mio. bis unter	10 Mio.		9.577	50.674.252	3.767	3.250.300	6.068	7.694.982
9	10 Mio. bis unter	30 Mio.		3.071	51.143.534	1.397	2.417.790	2.371	12.377.270
10	30 Mio. bis unter	100 Mio.		1.263	67.055.374	722	2.589.754	1.080	20.693.990
11	100 Mio. und mehr			438	130.518.363	274	12.147.773	381	42.399.918
12	Insgesamt			117.380	350.847.759	22.018	23.455.707	36.470	87.988.372

Umsatzsteuerstatistik 2014

5.2 Ausgewählte Merkmale nach Umsatzstufen und Rechtsformen

darunter gem. § 6 Abs. 1 Z. 1 in Verbindung mit § 7 Ausfuhrlieferungen		darunter gem. Art. 6 Abs. 1 Z. 1 u. 2 innergemeinschaftliche Lieferungen		Steuerpflichtiger Umsatz		darunter versteuert mit 20 % (Normalsteuersatz)		darunter versteuert mit 10 % (ermäßigter Steuersatz)		Zeile
Fälle	1.000 EUR	Fälle	1.000 EUR	Fälle	1.000 EUR	Fälle	1.000 EUR	Fälle	1.000 EUR	
Körperschaftsteuerpflichtige										
202	365	219	439	11.186	31.702	7.397	21.061	4.429	10.604	1
252	1.395	355	2.393	8.878	118.535	7.126	85.982	3.179	32.477	2
434	4.894	574	7.159	10.119	333.456	9.111	262.884	3.575	70.136	3
652	11.163	888	18.721	11.642	794.351	11.033	650.002	4.022	143.977	4
1.891	58.738	2.580	109.196	23.344	3.967.609	22.754	3.292.437	8.193	671.022	5
4.011	272.420	5.353	533.734	29.153	14.978.190	28.686	12.176.570	11.182	2.788.676	6
4.166	733.643	6.095	1.573.329	19.907	29.294.637	19.657	23.841.270	8.163	5.431.128	7
3.224	1.789.458	4.816	4.481.114	10.509	44.314.435	10.388	35.969.429	5.063	8.323.684	8
1.520	3.118.621	2.119	7.914.104	3.477	41.886.728	3.454	33.021.818	2.069	8.861.367	9
877	6.088.486	1.082	14.938.342	1.563	55.292.976	1.550	42.343.200	1.081	12.949.308	10
414	19.558.322	480	43.548.108	646	135.840.996	644	106.043.566	535	29.793.075	11
17.643	31.637.505	24.561	73.126.640	130.424	326.853.614	121.800	257.708.220	51.491	69.075.452	12
Aktiengesellschaften										
-	-	2	2	41	99	39	94	6	5	1
1	8	-	-	36	505	32	429	9	76	2
3	40	4	71	49	1.607	47	1.475	11	132	3
1	55	3	85	40	2.782	38	2.389	9	330	4
6	165	4	94	90	14.945	88	14.035	31	910	5
12	1.740	15	3.951	146	76.129	146	72.618	53	3.511	6
24	5.067	34	13.774	152	237.033	152	216.008	70	20.980	7
21	27.722	34	47.139	144	713.797	142	585.619	90	123.339	8
34	106.353	49	174.387	116	1.497.687	116	1.121.184	80	373.997	9
48	505.644	54	675.990	95	3.731.768	95	2.846.025	77	885.743	10
89	6.511.892	93	15.149.342	120	44.902.573	120	36.617.336	109	8.281.756	11
239	7.158.685	292	16.064.836	1.029	51.178.925	1.015	41.477.211	545	9.690.779	12
Gesellschaften mit beschränkter Haftung										
171	313	181	344	4.777	14.154	4.450	12.405	659	1.737	1
218	1.209	297	1.909	4.941	67.431	4.674	58.327	996	9.081	2
389	4.422	500	5.858	6.559	217.728	6.369	189.849	1.619	27.831	3
599	10.348	788	16.362	8.696	592.387	8.541	519.305	2.351	72.896	4
1.783	54.454	2.367	93.295	19.083	3.243.648	18.858	2.831.755	5.746	408.656	5
3.870	257.583	5.045	464.014	25.348	13.013.330	25.118	11.223.368	8.562	1.778.726	6
4.020	683.581	5.818	1.403.225	18.052	26.435.256	17.887	22.446.142	6.894	3.970.365	7
3.106	1.648.119	4.543	3.908.387	9.474	39.728.969	9.405	33.418.587	4.378	6.297.485	8
1.427	2.844.469	1.946	7.097.071	3.045	36.348.474	3.029	29.449.501	1.795	6.898.887	9
754	5.100.116	908	12.611.715	1.261	43.771.630	1.252	34.708.659	864	9.062.956	10
285	10.876.566	333	21.423.327	437	75.970.672	437	60.377.195	365	15.593.452	11
16.622	21.481.179	22.726	47.025.506	101.673	239.403.679	100.020	195.235.093	34.229	44.122.072	12

Umsatzsteuerstatistik 2014

5.2 Ausgewählte Merkmale nach Umsatzstufen und Rechtsformen

Zeile	Stufen des steuerbaren Umsatzes in EUR			Inneregemeinschaftlicher Erwerb		darunter steuerpflichtig			
						versteuert mit 20 %		versteuert mit 10 %	
	Fälle	1.000 EUR	Fälle	1.000 EUR	Fälle	1.000 EUR			
Körperschaftsteuerpflichtige									
1	bis unter	7.500	3.237	141.945	2.972	133.487	828	4.835	
2	7.500 bis unter	22.000	1.609	27.840	1.482	24.563	265	1.551	
3	22.000 bis unter	50.000	2.528	39.913	2.374	36.493	437	2.709	
4	50.000 bis unter	100.000	3.926	94.363	3.696	87.560	722	6.278	
5	100.000 bis unter	300.000	10.991	312.148	10.427	286.266	2.212	20.807	
6	300.000 bis unter	1 Mio.	19.071	1.323.332	18.324	1.201.130	4.349	107.882	
7	1 Mio. bis unter	3 Mio.	15.762	3.394.731	15.386	3.078.159	4.094	290.284	
8	3 Mio. bis unter	10 Mio.	9.156	7.964.379	8.979	7.212.163	2.912	709.054	
9	10 Mio. bis unter	30 Mio.	3.206	10.972.371	3.156	9.745.749	1.293	1.182.334	
10	30 Mio. bis unter	100 Mio.	1.463	17.496.578	1.444	14.848.667	763	2.442.690	
11	100 Mio. und mehr		629	42.540.692	628	37.716.875	382	4.743.524	
12	Insgesamt		71.578	84.308.292	68.868	74.371.112	18.257	9.511.947	
Aktiengesellschaften									
1	bis unter	7.500	47	3.487	44	3.463	16	14	
2	7.500 bis unter	22.000	9	214	9	213	2	1	
3	22.000 bis unter	50.000	20	1.611	20	1.587	4	24	
4	50.000 bis unter	100.000	11	132	11	132	-	-	
5	100.000 bis unter	300.000	33	964	33	925	14	39	
6	300.000 bis unter	1 Mio.	74	5.825	71	5.790	26	34	
7	1 Mio. bis unter	3 Mio.	102	19.806	96	17.157	48	2.097	
8	3 Mio. bis unter	10 Mio.	113	88.171	111	83.415	57	4.016	
9	10 Mio. bis unter	30 Mio.	104	205.040	103	180.813	56	23.082	
10	30 Mio. bis unter	100 Mio.	88	730.055	88	637.676	60	84.697	
11	100 Mio. und mehr		118	8.977.703	118	8.381.294	88	555.456	
12	Insgesamt		719	10.033.007	704	9.312.465	371	669.461	
Gesellschaften mit beschränkter Haftung									
1	bis unter	7.500	2.307	81.663	2.175	77.037	309	2.049	
2	7.500 bis unter	22.000	1.349	17.747	1.248	15.499	215	541	
3	22.000 bis unter	50.000	2.080	29.310	1.960	26.506	346	2.235	
4	50.000 bis unter	100.000	3.382	69.987	3.201	67.389	608	2.222	
5	100.000 bis unter	300.000	9.803	234.279	9.334	216.479	1.898	14.093	
6	300.000 bis unter	1 Mio.	17.504	1.141.915	16.888	1.046.571	3.899	82.649	
7	1 Mio. bis unter	3 Mio.	14.687	3.061.953	14.369	2.794.593	3.721	244.769	
8	3 Mio. bis unter	10 Mio.	8.402	7.054.840	8.264	6.428.403	2.581	590.846	
9	10 Mio. bis unter	30 Mio.	2.841	9.621.334	2.799	8.559.255	1.111	1.020.362	
10	30 Mio. bis unter	100 Mio.	1.194	14.762.817	1.181	12.445.674	602	2.120.483	
11	100 Mio. und mehr		428	28.272.620	428	24.703.697	248	3.529.804	
12	Insgesamt		63.977	64.348.467	61.847	56.381.103	15.538	7.610.052	

Umsatzsteuerstatistik 2014

5.2 Ausgewählte Merkmale nach Umsatzstufen und Rechtsformen

Umsatzsteuer (brutto)	Erwerbsteuer	Abziehbare Vorsteuer insgesamt	darunter		darunter aus		Zahllast Gutschrift (-) (Saldo)		Zeile
			Einfuhr- umsatzsteuer		innergemein- schaftlichem Erwerb		Fälle	1.000 EUR	
1.000 EUR	1.000 EUR	1.000 EUR	Fälle	1.000 EUR	Fälle	1.000 EUR	Fälle	1.000 EUR	
Körperschaftsteuerpflichtige									
209.794	27.197	-500.548	403	-2.479	2.423	-18.145	26.123	-266.369	1
62.592	5.068	-121.983	187	-901	1.521	-4.514	9.124	-54.092	2
82.080	7.571	-151.129	295	-1.167	2.403	-7.214	10.369	-62.134	3
191.250	18.158	-222.784	424	-1.686	3.762	-15.930	11.881	-13.809	4
796.062	59.426	-738.402	1.290	-9.175	10.645	-56.125	23.785	115.910	5
2.969.240	251.509	-2.239.176	2.574	-39.611	18.608	-245.473	29.640	979.873	6
5.814.646	645.423	-4.392.088	3.155	-119.017	15.539	-641.685	20.171	2.062.233	7
9.138.260	1.514.026	-7.670.474	2.856	-245.961	9.024	-1.507.116	10.654	2.963.337	8
8.551.900	2.068.466	-8.150.001	1.471	-348.322	3.157	-2.059.899	3.522	2.463.720	9
11.328.599	3.214.002	-11.914.718	891	-480.565	1.439	-3.181.800	1.575	2.620.250	10
32.345.522	8.017.738	-35.732.906	462	-2.469.452	615	-8.007.045	654	4.616.624	11
71.489.945	15.828.584	-71.834.210	14.008	-3.718.337	69.136	-15.744.946	147.498	15.425.543	12
Aktiengesellschaften									
6.032	694	-27.378	9	-218	31	-640	233	-20.660	1
725	43	-1.207	1	-3	8	-35	34	-439	2
3.985	320	-7.093	4	-90	16	-275	51	-2.827	3
4.741	26	-5.569	2	-37	10	-21	41	-815	4
4.417	189	-4.374	7	-129	24	-98	91	220	5
30.333	1.161	-28.624	11	-368	52	-1.065	152	2.854	6
63.285	3.641	-57.154	28	-2.512	86	-3.533	154	8.645	7
179.155	17.135	-155.237	41	-3.725	104	-16.897	145	41.053	8
314.440	38.624	-288.435	41	-5.185	100	-38.259	117	63.609	9
826.120	136.005	-830.826	62	-25.364	87	-134.139	95	130.471	10
12.194.240	1.731.815	-13.282.184	105	-1.383.200	118	-1.729.645	121	634.554	11
13.627.474	1.929.653	-14.688.080	311	-1.420.831	636	-1.924.605	1.234	856.665	12
Gesellschaften mit beschränkter Haftung									
194.810	15.627	-438.488	325	-1.962	2.114	-14.008	17.831	-230.761	1
52.930	3.154	-103.197	151	-808	1.294	-2.735	5.137	-46.818	2
58.025	5.526	-117.741	248	-828	2.024	-5.382	6.757	-54.749	3
151.625	13.705	-182.106	371	-1.315	3.309	-12.896	8.897	-17.162	4
669.824	44.755	-612.882	1.182	-7.034	9.648	-44.014	19.421	100.744	5
2.646.429	218.025	-1.911.055	2.432	-31.169	17.273	-216.813	25.707	951.912	6
5.350.268	584.083	-3.930.924	2.975	-91.336	14.549	-581.837	18.218	1.999.119	7
8.337.324	1.345.317	-6.910.556	2.686	-189.517	8.313	-1.342.194	9.558	2.754.500	8
7.547.745	1.814.817	-7.081.913	1.354	-284.271	2.814	-1.813.136	3.068	2.275.976	9
9.215.847	2.701.183	-9.581.196	766	-343.024	1.186	-2.699.726	1.263	2.329.800	10
17.678.024	5.293.720	-19.159.415	315	-494.497	426	-5.289.166	438	3.808.416	11
51.902.851	12.039.911	-50.029.473	12.805	-1.445.760	62.950	-12.021.907	116.295	13.870.977	12

Umsatzsteuerstatistik 2014

5.2 Ausgewählte Merkmale nach Umsatzstufen und Rechtsformen

Zeile	Stufen des steuerbaren Umsatzes in EUR			Veranlagungsfälle	Steuerbarer Umsatz	Reverse Charge-Umsatz		Steuerfreier Umsatz	
					1.000 EUR	Fälle	1.000 EUR	Fälle	1.000 EUR
Erwerbs- und Wirtschaftsgenossenschaften									
1	bis unter	7.500		165	444	1	5	56	44
2	7.500 bis unter	22.000		171	2.458	3	7	41	104
3	22.000 bis unter	50.000		222	7.831	7	204	57	214
4	50.000 bis unter	100.000		228	16.542	10	105	42	124
5	100.000 bis unter	300.000		407	70.428	36	305	113	626
6	300.000 bis unter	1 Mio.		276	145.139	47	6.234	65	3.646
7	1 Mio. bis unter	3 Mio.		127	214.574	23	5.965	57	10.545
8	3 Mio. bis unter	10 Mio.		82	437.156	27	4.850	47	33.963
9	10 Mio. bis unter	30 Mio.		57	1.072.378	17	25.730	39	110.950
10	30 Mio. bis unter	100 Mio.		63	3.690.691	34	28.711	56	144.448
11	100 Mio. und mehr			16	3.719.923	12	6.727	14	490.347
12	Insgesamt			1.814	9.377.564	217	78.845	587	795.011
Versicherungsvereine auf Gegenseitigkeit, Sparkassen									
1	bis unter	7.500		13	35	-	-	-	-
2	7.500 bis unter	50.000		5	94	-	-	-	-
3	50.000 bis unter	100.000		4	322	-	-	-	-
4	100.000 bis unter	300.000		4	530	1	1	-	-
5	300.000 bis unter	1 Mio.		8	4.777	1	3	-	-
6	1 Mio. bis unter	3 Mio.		5	8.457	1	1	-	-
7	3 Mio. bis unter	30 Mio.		4	29.106	2	2	-	-
8	30 Mio. bis unter	100 Mio.		-	-	-	-	-	-
9	100 Mio. und mehr			-	-	-	-	-	-
10	Insgesamt			43	43.323	5	7	-	-
Betriebe gewerblicher Art von Körperschaften öffentlichen Rechts									
1	bis unter	7.500		1.533	2.734	7	8	73	220
2	7.500 bis unter	22.000		715	9.761	14	90	81	793
3	22.000 bis unter	50.000		552	18.482	9	85	89	1.717
4	50.000 bis unter	100.000		481	34.663	25	100	65	1.953
5	100.000 bis unter	300.000		985	184.364	162	1.073	103	5.557
6	300.000 bis unter	1 Mio.		1.500	849.736	390	4.206	130	10.325
7	1 Mio. bis unter	3 Mio.		700	1.190.511	218	9.823	93	32.480
8	3 Mio. bis unter	10 Mio.		284	1.417.965	120	23.201	82	94.882
9	10 Mio. bis unter	30 Mio.		68	1.110.631	32	5.966	45	335.264
10	30 Mio. bis unter	100 Mio.		44	2.342.839	20	61.581	35	1.283.736
11	100 Mio. und mehr			24	62.569.350	8	17.124	24	59.567.808
12	Insgesamt			6.886	69.731.036	1.005	123.258	820	61.334.734

Umsatzsteuerstatistik 2014

5.2 Ausgewählte Merkmale nach Umsatzstufen und Rechtsformen

darunter gem. § 6 Abs. 1 Z. 1 in Verbindung mit § 7 Ausfuhrlieferungen		darunter gem. Art. 6 Abs. 1 Z. 1 u. 2 innergemeinschaftliche Lieferungen		Steuerpflichtiger Umsatz		darunter versteuert mit 20 % (Normalsteuersatz)		darunter versteuert mit 10 % (ermäßigter Steuersatz)		Zeile
Fälle	1.000 EUR	Fälle	1.000 EUR	Fälle	1.000 EUR	Fälle	1.000 EUR	Fälle	1.000 EUR	
Erwerbs- und Wirtschaftsgenossenschaften										
1	0	-	-	123	395	58	124	89	263	1
-	-	1	5	166	2.346	116	1.333	122	1.013	2
3	12	1	22	218	7.413	194	5.414	161	1.999	3
-	-	2	4	228	16.313	220	13.809	148	2.504	4
2	11	9	183	407	69.497	401	60.446	243	9.050	5
2	14	19	1.211	274	135.259	272	109.852	184	25.073	6
13	2.081	31	7.483	127	198.063	126	106.880	95	87.945	7
11	544	29	21.061	82	398.343	82	219.430	76	176.438	8
11	22.028	22	31.743	57	935.698	57	378.765	54	556.933	9
23	887	39	89.827	63	3.517.532	63	1.988.338	62	1.529.194	10
10	23.671	12	443.282	16	3.222.848	16	1.335.900	16	1.886.948	11
76	49.248	165	594.820	1.761	8.503.708	1.605	4.220.291	1.250	4.277.361	12
Versicherungsvereine auf Gegenseitigkeit, Sparkassen										
-	-	-	-	10	35	7	11	6	25	1
-	-	-	-	5	94	5	48	5	46	2
-	-	-	-	4	322	4	272	4	51	3
-	-	-	-	4	529	4	366	4	163	4
-	-	-	-	8	4.774	8	3.925	7	850	5
-	-	-	-	5	8.456	5	6.595	5	1.792	6
-	-	-	-	4	29.104	4	17.273	4	11.831	7
-	-	-	-	-	-	-	-	-	-	8
-	-	-	-	-	-	-	-	-	-	9
-	-	-	-	40	43.315	37	28.489	35	14.757	10
Betriebe gewerblicher Art von Körperschaften öffentlichen Rechts										
1	1	-	-	804	2.505	183	490	688	2.016	1
-	-	-	-	659	8.878	292	2.224	561	6.652	2
3	2	4	32	511	16.680	341	6.645	407	9.910	3
2	4	2	2	468	32.610	379	12.226	399	20.363	4
6	274	8	131	970	177.734	885	46.483	894	130.640	5
12	210	30	309	1.498	835.206	1.445	135.530	1.470	699.502	6
11	2.846	20	979	699	1.148.208	689	194.036	695	954.089	7
8	4.535	23	1.105	282	1.299.882	280	271.923	278	1.026.890	8
6	147	12	3.560	64	769.401	64	244.051	63	524.665	9
6	17	8	143	41	997.522	39	303.385	40	693.684	10
4	69	5	3.507	24	2.984.418	24	609.394	22	2.374.175	11
59	8.107	112	9.768	6.020	8.273.045	4.621	1.826.388	5.517	6.442.587	12

Umsatzsteuerstatistik 2014

5.2 Ausgewählte Merkmale nach Umsatzstufen und Rechtsformen

Zeile	Stufen des steuerbaren Umsatzes in EUR			Innergemeinschaftlicher Erwerb		darunter steuerpflichtig			
						versteuert mit 20 %		versteuert mit 10 %	
	Fälle	1.000 EUR	Fälle	1.000 EUR	Fälle	1.000 EUR	Fälle	1.000 EUR	
Erwerbs- und Wirtschaftsgenossenschaften									
1	bis unter	7.500		1	60	1	60	-	-
2	7.500 bis unter	22.000		12	8	12	8	-	-
3	22.000 bis unter	50.000		43	198	40	88	4	5
4	50.000 bis unter	100.000		66	158	65	154	7	4
5	100.000 bis unter	300.000		151	1.587	144	1.444	33	143
6	300.000 bis unter	1 Mio.		144	4.132	132	3.484	48	564
7	1 Mio. bis unter	3 Mio.		83	5.721	79	3.371	39	1.947
8	3 Mio. bis unter	10 Mio.		57	17.004	56	11.740	33	5.183
9	10 Mio. bis unter	30 Mio.		40	61.784	40	50.857	22	10.927
10	30 Mio. bis unter	100 Mio.		55	197.026	54	152.098	41	44.910
11	100 Mio. und mehr			16	325.178	15	199.424	15	125.706
12	Insgesamt			668	612.857	638	422.729	242	189.389
Versicherungsvereine auf Gegenseitigkeit, Sparkassen									
1	bis unter	7.500		1	7	1	7	-	-
2	7.500 bis unter	50.000		2	15	2	15	1	0
3	50.000 bis unter	100.000		3	7	3	7	1	0
4	100.000 bis unter	300.000		1	3	1	3	-	-
5	300.000 bis unter	1 Mio.		8	175	8	174	3	1
6	1 Mio. bis unter	3 Mio.		5	109	5	100	3	10
7	3 Mio. bis unter	30 Mio.		4	1.105	4	1.104	3	1
8	30 Mio. bis unter	100 Mio.		-	-	-	-	-	-
9	100 Mio. und mehr			-	-	-	-	-	-
10	Insgesamt			24	1.422	24	1.410	11	12
Betriebe gewerblicher Art von Körperschaften öffentlichen Rechts									
1	bis unter	7.500		538	33.158	445	31.202	445	1.953
2	7.500 bis unter	22.000		29	456	25	405	8	51
3	22.000 bis unter	50.000		52	615	49	578	12	36
4	50.000 bis unter	100.000		69	7.243	66	6.725	14	517
5	100.000 bis unter	300.000		217	13.236	198	11.122	68	1.908
6	300.000 bis unter	1 Mio.		582	25.527	548	23.711	171	1.797
7	1 Mio. bis unter	3 Mio.		411	11.110	400	9.227	153	1.848
8	3 Mio. bis unter	10 Mio.		217	25.946	208	21.678	130	3.719
9	10 Mio. bis unter	30 Mio.		62	8.825	62	7.241	47	1.582
10	30 Mio. bis unter	100 Mio.		39	157.506	39	143.901	36	13.589
11	100 Mio. und mehr			24	90.791	24	60.637	21	30.153
12	Insgesamt			2.240	374.411	2.064	316.428	1.105	57.153

Umsatzsteuerstatistik 2014

5.2 Ausgewählte Merkmale nach Umsatzstufen und Rechtsformen

Umsatzsteuer (brutto)	Erwerbsteuer	Abziehbare Vorsteuer insgesamt	darunter Einfuhr- umsatzsteuer		darunter aus innergemein- schaftlichem Erwerb		Zahllast Gutschrift (-) (Saldo)		Zeile	
			Fälle	1.000 EUR	Fälle	1.000 EUR	Fälle	1.000 EUR		
1.000 EUR	1.000 EUR	1.000 EUR	Fälle	1.000 EUR	Fälle	1.000 EUR	Fälle	1.000 EUR		
Erwerbs- und Wirtschaftsgenossenschaften										
52	12	-326	-	-	1	-12	154	-262	1	
385	2	-353	-	-	1	0	167	33	2	
1.340	18	-1.285	-	-	8	-9	219	72	3	
3.196	31	-1.926	1	0	15	-14	228	1.293	4	
13.363	303	-9.155	2	-201	49	-236	407	4.512	5	
25.161	769	-15.661	1	-52	66	-660	274	10.256	6	
32.121	945	-26.987	13	-24	73	-895	127	6.071	7	
64.718	2.868	-67.688	14	-446	56	-2.839	82	-133	8	
133.623	11.264	-189.730	9	-314	39	-11.228	57	-45.115	9	
564.073	34.911	-584.666	14	-619	54	-34.852	63	13.872	10	
463.022	52.455	-527.138	8	-1.605	16	-52.438	16	-11.674	11	
1.301.054	103.578	-1.424.915	62	-3.261	378	-103.183	1.794	-21.075	12	
Versicherungsvereine auf Gegenseitigkeit, Sparkassen										
19	1	-2	-	-	-	-	12	19	1	
52	3	-7	-	-	-	-	5	48	2	
59	1	-10	-	-	-	-	4	51	3	
100	1	-92	-	-	-	-	4	8	4	
1.042	35	-261	-	-	1	-1	8	816	5	
1.691	21	-686	-	-	1	0	5	1.025	6	
4.731	221	-6.882	-	-	1	-78	4	-1.931	7	
-	-	-	-	-	-	-	-	-	8	
-	-	-	-	-	-	-	-	-	9	
7.695	283	-7.940	-	-	3	-80	42	37	10	
Betriebe gewerblicher Art von Körperschaften öffentlichen Rechts										
2.929	6.436	-1.354	3	-1	11	0	1.473	8.006	1	
1.218	86	-3.459	1	0	23	-48	665	-2.155	2	
2.793	119	-4.976	2	-1	42	-16	514	-2.060	3	
5.598	1.397	-10.800	-	-	54	-40	469	-3.804	4	
24.476	2.453	-38.192	2	-1	169	-252	972	-11.295	5	
101.422	4.922	-154.076	9	-32	481	-677	1.499	-47.867	6	
138.774	2.030	-175.511	17	-46	372	-1.125	699	-34.835	7	
163.494	4.791	-168.448	13	-170	198	-1.813	282	-306	8	
105.607	1.607	-99.586	8	-27	51	-1.098	66	7.440	9	
135.816	30.139	-113.476	7	-39	29	-1.777	41	52.457	10	
387.208	15.143	-368.794	5	-102	12	-11.489	24	33.476	11	
1.069.335	69.123	-1.138.672	67	-417	1.442	-18.334	6.704	-941	12	

Umsatzsteuerstatistik 2014

5.2 Ausgewählte Merkmale nach Umsatzstufen und Rechtsformen

Zeile	Stufen des steuerbaren Umsatzes in EUR		Veranlagungsfälle	Steuerbarer Umsatz	Reverse Charge-Umsatz		Steuerfreier Umsatz	
				1.000 EUR	Fälle	1.000 EUR	Fälle	1.000 EUR
Private Vereine								
1	bis unter	7.500	901	2.265	6	18	153	470
2	7.500 bis unter	50.000	2.027	50.816	13	166	531	9.432
3	50.000 bis unter	100.000	829	58.996	15	231	116	2.292
4	100.000 bis unter	300.000	930	163.418	24	604	180	9.522
5	300.000 bis unter	1 Mio.	540	290.649	28	1.180	169	26.323
6	1 Mio. bis unter	3 Mio.	225	371.148	10	2.836	92	59.690
7	3 Mio. bis unter	30 Mio.	134	1.063.676	12	3.368	67	285.057
8	30 Mio. bis unter	100 Mio.	18	920.999	7	494	15	319.651
9	100 Mio. und mehr		-	-	-	-	-	-
10	Insgesamt		5.604	2.921.967	115	8.895	1.323	712.437
Sonstige juristische Personen des privaten Rechts								
1	bis unter	7.500	5.871	14.237	593	1.291	75	211
2	7.500 bis unter	22.000	2.494	33.603	328	3.038	81	902
3	22.000 bis unter	50.000	1.927	65.171	228	4.949	86	1.794
4	50.000 bis unter	100.000	1.464	105.028	164	8.072	88	3.494
5	100.000 bis unter	300.000	2.025	360.830	231	32.095	190	20.771
6	300.000 bis unter	1 Mio.	1.517	837.413	231	94.253	271	92.813
7	1 Mio. bis unter	3 Mio.	779	1.360.103	126	176.595	218	224.509
8	3 Mio. bis unter	10 Mio.	506	2.749.855	92	295.933	211	723.673
9	10 Mio. bis unter	30 Mio.	188	3.220.014	37	328.193	105	917.515
10	30 Mio. bis unter	100 Mio.	98	5.287.070	21	403.217	72	2.210.183
11	100 Mio. und mehr		56	18.903.228	10	855.590	39	9.287.154
12	Insgesamt		16.925	32.936.553	2.061	2.203.228	1.436	13.483.018

Umsatzsteuerstatistik 2014

5.2 Ausgewählte Merkmale nach Umsatzstufen und Rechtsformen

darunter gem. § 6 Abs. 1 Z. 1 in Verbindung mit § 7 Ausfuhrlieferungen		darunter gem. Art. 6 Abs. 1 Z. 1 u. 2 innergemeinschaftliche Lieferungen		Steuerpflichtiger Umsatz		darunter versteuert mit 20 % (Normalsteuersatz)		darunter versteuert mit 10 % (ermäßigter Steuersatz)		Zeile
Fälle	1.000 EUR	Fälle	1.000 EUR	Fälle	1.000 EUR	Fälle	1.000 EUR	Fälle	1.000 EUR	
Private Vereine										
12	22	8	16	520	1.778	425	1.278	195	492	1
42	247	22	92	1.619	41.217	1.433	28.639	903	12.452	2
28	171	36	145	813	56.474	717	37.045	532	19.394	3
45	526	62	912	907	153.292	831	99.621	594	53.665	4
39	869	49	1.351	521	263.146	450	127.216	395	135.869	5
18	130	30	959	205	308.621	180	107.736	175	200.851	6
12	3.868	21	4.088	125	775.251	114	211.874	116	563.361	7
4	4.979	11	7.365	17	600.855	17	62.038	17	538.815	8
-	-	-	-	-	-	-	-	-	-	9
200	10.813	239	14.929	4.727	2.200.634	4.167	675.446	2.927	1.524.901	10
Sonstige juristische Personen des privaten Rechts										
17	29	28	78	4.911	12.735	2.235	6.660	2.786	6.065	1
12	112	48	464	2.379	29.664	1.413	16.879	1.138	12.742	2
15	238	52	1.099	1.855	58.428	1.321	37.603	822	20.678	3
22	585	57	2.122	1.393	93.462	1.134	64.957	579	28.439	4
49	3.307	130	14.582	1.883	307.964	1.687	239.731	681	67.938	5
76	12.003	195	62.898	1.358	650.347	1.247	504.062	511	145.146	6
80	39.938	162	146.909	667	958.999	618	763.873	229	195.107	7
69	106.538	173	499.532	430	1.730.249	392	1.363.513	151	366.711	8
39	143.757	83	607.144	163	1.974.306	157	1.709.528	47	264.511	9
42	476.843	62	1.553.303	86	2.673.669	84	2.434.755	21	238.914	10
26	2.146.124	37	6.528.649	49	8.760.484	47	7.103.741	23	1.656.743	11
447	2.929.474	1.027	9.416.782	15.174	17.250.307	10.335	14.245.302	6.988	3.002.995	12

Umsatzsteuerstatistik 2014

5.2 Ausgewählte Merkmale nach Umsatzstufen und Rechtsformen

Zeile	Stufen des steuerbaren Umsatzes in EUR			Inneregemeinschaftlicher Erwerb		darunter steuerpflichtig			
						versteuert mit 20 %		versteuert mit 10 %	
	Fälle	1.000 EUR	Fälle	1.000 EUR	Fälle	1.000 EUR	Fälle	1.000 EUR	
Private Vereine									
1	bis unter	7.500	113	1.612	97	1.269	31	326	
2	7.500 bis unter	50.000	274	1.223	246	933	76	274	
3	50.000 bis unter	100.000	207	1.321	185	1.008	60	296	
4	100.000 bis unter	300.000	394	4.088	357	2.946	147	1.124	
5	300.000 bis unter	1 Mio.	296	5.925	262	3.964	123	1.876	
6	1 Mio. bis unter	3 Mio.	150	5.402	146	4.215	74	1.187	
7	3 Mio. bis unter	30 Mio.	108	9.503	107	8.627	76	829	
8	30 Mio. bis unter	100 Mio.	17	4.860	15	4.184	13	658	
9	100 Mio. und mehr		-	-	-	-	-	-	
10	Insgesamt		1.559	33.935	1.415	27.146	600	6.570	
Sonstige juristische Personen des privaten Rechts									
1	bis unter	7.500	230	21.958	209	20.448	27	493	
2	7.500 bis unter	22.000	118	8.979	106	8.094	16	878	
3	22.000 bis unter	50.000	149	7.378	139	7.131	18	213	
4	50.000 bis unter	100.000	188	15.514	165	12.144	32	3.238	
5	100.000 bis unter	300.000	392	57.991	360	53.346	52	3.501	
6	300.000 bis unter	1 Mio.	463	139.833	415	117.436	79	20.962	
7	1 Mio. bis unter	3 Mio.	324	290.630	291	249.496	56	38.426	
8	3 Mio. bis unter	10 Mio.	285	773.612	259	662.775	59	104.685	
9	10 Mio. bis unter	30 Mio.	129	1.069.584	122	942.005	30	126.155	
10	30 Mio. bis unter	100 Mio.	70	1.644.315	67	1.465.134	11	178.354	
11	100 Mio. und mehr		43	4.874.400	43	4.371.823	10	502.404	
12	Insgesamt		2.391	8.904.193	2.176	7.909.831	390	979.309	

Umsatzsteuerstatistik 2014

5.2 Ausgewählte Merkmale nach Umsatzstufen und Rechtsformen

Umsatzsteuer (brutto)	Erwerbsteuer	Abziehbare Vorsteuer insgesamt	darunter Einfuhr- umsatzsteuer		darunter aus innergemein- schaftlichem Erwerb		Zahllast Gutschrift (-) (Saldo)		Zeile
			Fälle	1.000 EUR	Fälle	1.000 EUR	Fälle	1.000 EUR	
Private Vereine									
816	287	-2.681	9	-5	57	-37	775	-1.591	1
7.335	214	-11.862	16	-18	256	-190	1.643	-4.312	2
9.527	231	-9.954	6	-9	197	-223	812	-203	3
26.170	702	-23.818	18	-21	377	-664	908	3.037	4
40.120	980	-33.430	17	-48	283	-936	524	7.654	5
43.087	962	-34.998	17	-211	139	-851	211	8.996	6
105.051	1.808	-83.879	12	-47	105	-1.337	128	22.958	7
66.574	903	-41.129	3	0	15	-560	17	26.348	8
-	-	-	-	-	-	-	-	-	9
298.681	6.087	-241.752	98	-358	1.429	-4.798	5.018	62.887	10
Sonstige juristische Personen des privaten Rechts									
5.136	4.140	-30.319	57	-293	209	-3.449	5.645	-21.119	1
5.559	1.707	-9.235	28	-74	111	-1.625	2.413	-2.033	2
10.325	1.447	-12.697	31	-246	141	-1.412	1.888	-987	3
16.504	2.766	-12.419	44	-325	177	-2.736	1.430	6.832	4
57.711	11.024	-49.889	79	-1.790	378	-10.861	1.982	18.683	5
124.733	25.616	-96.070	104	-7.943	452	-25.322	1.476	54.248	6
185.419	53.742	-165.827	105	-24.889	319	-53.444	757	73.210	7
336.635	143.023	-328.147	93	-52.061	275	-142.591	488	150.816	8
397.637	201.016	-439.975	56	-58.522	125	-195.546	181	158.189	9
520.170	310.862	-763.425	39	-111.520	68	-310.745	96	67.302	10
1.623.027	924.605	-2.395.376	29	-590.048	43	-924.308	55	151.852	11
3.282.854	1.679.949	-4.303.377	665	-847.710	2.298	-1.672.039	16.411	656.992	12

Umsatzsteuerstatistik 2014

6.1 Ausgewählte Merkmale nach Wirtschaftsabteilungen der ÖNACE 2008 und Bundesländern

Zeile	Wirtschaftsabteilungen der ÖNACE 2008	Veran- lagungs- fälle	Steuerbarer Umsatz	Reverse Charge-Umsatz		Steuerfreier Umsatz		
			1.000 EUR	Fälle	1.000 EUR	Fälle	1.000 EUR	
Burgenland								
1	Landwirtschaft, Jagd	<01>	1.069	213.146	31	214	236	18.071
2	Forstwirtschaft	<02>	81	16.673	9	449	16	1.296
3	Fischerei und Fischzucht	<03>	3	1.053	-	-	2	12
4	Land- und Forstwirtschaft, Fischerei	<A>	1.153	230.872	40	663	254	19.379
5	Kohlenbergbau	<05>	-	-	-	-	-	-
6	Gewinnung von Erdöl und Erdgas	<06>	-	-	-	-	-	-
7	Erzbergbau	<07>	-	-	-	-	-	-
8	Gew.v.Steinen u.Erden,sonstiger Bergbau	<08>	16	27.705	6	911	10	1.294
9	Erbr. v. Dienstleistungen für den Bergbau	<09>	-	-	-	-	-	-
10	Bergbau, Gewinnung v.Steinen u.Erden		16	27.705	6	911	10	1.294
11	H.v.Nahrungs-u.Futtermitteln	<10>	211	549.339	9	902	55	177.588
12	Getränkeherstellung	<11>	32	73.036	2	1	15	7.235
13	Tabakverarbeitung	<12>	-	-	-	-	-	-
14	Herstellung von Textilien	<13>	12	47.003	1	3	8	35.109
15	Herstellung von Bekleidung	<14>	34	26.704	-	-	20	6.599
16	Herstellung von Leder(waren) und Schuhen	<15>	5	485	-	-	2	5
17	Herst. v. Holz-, Flecht-, Korb- und Korkwaren	<16>	93	108.776	37	4.662	23	46.238
18	Herstellung v. Papier, Pappe und Waren daraus	<17>	3	15.564	2	159	2	4.736
19	H. v. Druckerz., Vervielf. v. besp. Datenträgern	<18>	27	209.908	10	2.099	17	53.264
20	Kokerei und Mineralölverarbeitung	<19>	-	-	-	-	-	-
21	Herstellung von chemischen Erzeugnissen	<20>	16	120.520	2	195	12	108.479
22	Herstellung von pharmazeutischen Erzeugnissen	<21>	2	G	G	G	G	G
23	Herstellung von Gummi und Kunststoffwaren	<22>	23	160.073	6	154	12	71.527
24	H. v. Glas, Keramik, Bearb. v. Steinen u. Erden	<23>	73	126.811	24	530	18	7.808
25	Metallerzeugung und Bearbeitung	<24>	1	G	G	G	G	G
26	Herstellung von Metallerzeugnissen	<25>	161	331.759	94	53.626	46	88.526
27	H. v. EDV-Geräten, elektron. u. opt. Erzeugnissen	<26>	19	20.637	2	61	8	14.002
28	Herstellung von elektrischen Ausrüstungen	<27>	23	459.888	8	615	17	351.439
29	Maschinenbau	<28>	30	72.124	12	1.475	17	36.548
30	H.v.Kraftwagen und Kraftwagenteilen	<29>	9	307.546	4	49	5	271.519
31	Sonstiger Fahrzeugbau	<30>	-	-	-	-	-	-
32	Herstellung von Möbeln	<31>	118	99.813	49	6.212	23	21.648
33	Herstellung von sonstigen Waren	<32>	52	82.450	2	74	27	53.118
34	Rep. u. Install. v. Maschinen u. Ausrüstungen	<33>	69	82.122	13	7.559	21	906
35	Herstellung von Waren	<C>	1.013	2.895.096	278	78.438	349	1.356.389
36	Energieversorgung	<35>	140	643.121	63	147.393	24	1.128
37	Wasserversorgung	<36>	34	40.595	4	218	2	16
38	Abwasserentsorgung	<37>	25	25.641	3	2.982	3	447
39	Sammlung, Behandlung, Beseitigung v. Abfällen	<38>	28	89.041	14	18.272	10	7.945
40	Beseitig. v. Umweltverschmutzung, Entsorgung	<39>	-	-	-	-	-	-
41	Energie- und Wasserversorgung	<D, E>	227	798.398	84	168.865	39	9.536
42	Hochbau	<41>	224	257.655	104	29.036	33	4.428
43	Tiefbau	<42>	37	11.020	15	3.393	7	80
44	Vorbereitende Baustellenarbeiten, Bauinstallation	<43>	1.418	738.830	882	215.305	173	4.583
45	Bau	<F>	1.679	1.007.505	1.001	247.734	213	9.091
46	Handel, Instandhaltung u. Reparatur v. Kfz	<45>	429	427.611	75	481	152	22.893
47	Großhandel (ohne Handel mit Kfz)	<46>	915	2.287.345	91	38.860	419	338.777
48	Einzelhandel (ohne Handel mit Kfz)	<47>	1.860	859.326	126	7.437	612	32.940
49	Handel; Instandhaltung u. Reparatur v. Kfz	<G>	3.204	3.574.282	292	46.778	1.183	394.610
50	Landverkehr, Transport in Rohrfernleitungen	<49>	415	300.466	55	21.470	100	9.260
51	Schifffahrt	<50>	11	1.861	1	0	1	16
52	Luftfahrt	<51>	5	510	-	-	3	33

Umsatzsteuerstatistik 2014

6.1 Ausgewählte Merkmale nach Wirtschaftsabteilungen der ÖNACE 2008 und Bundesländern

darunter gem. § 6 Abs. 1 Z. 1 in Verbindung mit § 7 Ausfuhrlieferungen		darunter gem. Art. 6 Abs. 1 Z. 1 u. 2 innergemeinschaftliche Lieferungen		Steuerpflichtiger Umsatz		darunter versteuert mit 20 % (Normalsteuersatz)		darunter versteuert mit 10 % (ermäßigter Steuersatz)		Zeile
Fälle	1.000 EUR	Fälle	1.000 EUR	Fälle	1.000 EUR	Fälle	1.000 EUR	Fälle	1.000 EUR	
Burgenland										
91	3.825	155	12.491	990	194.861	575	54.214	500	112.888	1
2	1	6	1.066	71	14.929	69	12.594	34	2.334	2
-	-	1	12	3	1.042	2	131	2	910	3
93	3.826	162	13.569	1.064	210.832	646	66.939	536	116.132	4
-	-	-	-	-	-	-	-	-	-	5
-	-	-	-	-	-	-	-	-	-	6
-	-	-	-	-	-	-	-	-	-	7
1	26	8	1.250	15	25.500	15	25.071	3	426	8
-	-	-	-	-	-	-	-	-	-	9
1	26	8	1.250	15	25.500	15	25.071	3	426	10
28	38.192	24	139.213	200	370.849	188	30.829	189	339.980	11
5	940	15	6.295	32	65.801	31	65.108	17	597	12
-	-	-	-	-	-	-	-	-	-	13
3	1.868	6	33.212	11	11.892	11	11.840	2	52	14
6	1.349	6	5.069	22	20.105	22	20.095	2	10	15
1	0	2	5	5	480	5	479	2	1	16
9	5.593	10	40.532	87	57.877	86	54.844	29	3.033	17
1	135	2	4.601	3	10.670	3	10.670	1	0	18
7	8.413	15	44.752	25	154.545	25	138.491	17	16.054	19
-	-	-	-	-	-	-	-	-	-	20
5	88.482	12	19.997	16	11.846	16	11.271	6	575	21
G	G	G	G	G	G	G	G	G	G	22
9	11.898	12	59.629	22	88.392	22	88.327	7	64	23
6	40	11	7.666	70	118.473	69	118.323	13	150	24
G	G	G	G	G	G	G	G	G	G	25
15	15.709	32	72.664	147	189.607	147	189.553	18	54	26
5	2.384	7	11.617	17	6.574	17	6.573	1	1	27
12	81.520	16	269.884	20	107.834	20	107.707	6	93	28
12	6.335	15	30.213	26	34.100	26	33.945	3	156	29
3	26.060	5	245.222	9	35.978	9	35.948	2	30	30
-	-	-	-	-	-	-	-	-	-	31
9	9.188	13	12.366	112	71.954	112	71.237	31	706	32
7	21.482	5	27.854	32	29.258	32	29.235	9	23	33
6	37	14	846	63	73.657	63	73.618	8	39	34
150	319.640	223	1.031.717	921	1.460.273	906	1.098.266	364	361.826	35
3	194	4	866	117	494.600	116	492.927	26	1.670	36
1	14	-	-	31	40.361	17	5.662	29	34.699	37
-	-	1	30	25	22.212	19	1.935	24	20.276	38
2	56	9	7.890	26	62.824	21	19.084	13	43.740	39
-	-	-	-	-	-	-	-	-	-	40
6	264	14	8.786	199	619.997	173	519.608	92	100.385	41
13	531	9	314	186	224.191	184	223.979	20	212	42
-	-	2	49	28	7.547	27	7.464	3	83	43
46	1.004	77	2.773	1.295	518.942	1.292	517.753	167	1.172	44
59	1.535	88	3.136	1.509	750.680	1.503	749.196	190	1.467	45
49	1.046	103	21.317	394	404.236	392	401.715	64	2.521	46
194	98.272	334	238.749	794	1.909.708	769	1.546.189	262	363.034	47
191	10.141	240	13.894	1.708	818.949	1.670	595.526	824	223.139	48
434	109.459	677	273.960	2.896	3.132.893	2.831	2.543.430	1.150	588.694	49
24	759	55	2.117	393	269.735	371	246.590	148	23.116	50
-	-	-	-	11	1.844	10	518	10	1.326	51
2	8	1	13	2	477	2	248	2	229	52

Umsatzsteuerstatistik 2014

6.1 Ausgewählte Merkmale nach Wirtschaftsabteilungen der ÖNACE 2008 und Bundesländern

Zeile	Wirtschaftsabteilungen der ÖNACE 2008	Innergemein- schaftlicher Erwerb		darunter steuerpflichtig				
				versteuert mit 20 %		versteuert mit 10 %		
		Fälle	1.000 EUR	Fälle	1.000 EUR	Fälle	1.000 EUR	
Burgenland								
1	Landwirtschaft, Jagd	<01>	302	14.667	282	8.650	97	5.700
2	Forstwirtschaft	<02>	22	697	20	614	6	84
3	Fischerei und Fischzucht	<03>	2	179	1	11	2	168
4	Land- und Forstwirtschaft, Fischerei	<A>	326	15.543	303	9.275	105	5.952
5	Kohlenbergbau	<05>	-	-	-	-	-	-
6	Gewinnung von Erdöl und Erdgas	<06>	-	-	-	-	-	-
7	Erzbergbau	<07>	-	-	-	-	-	-
8	Gew.v.Steinen u.Erden,sonstiger Bergbau	<08>	10	646	10	644	-	-
9	Erbr. v. Dienstleistungen für den Bergbau	<09>	-	-	-	-	-	-
10	Bergbau, Gewinnung v.Steinen u.Erden		10	646	10	644	0	0
11	H.v.Nahrungs-u.Futtermitteln	<10>	113	141.931	108	38.289	62	103.636
12	Getränkeherstellung	<11>	17	14.600	16	14.416	4	184
13	Tabakverarbeitung	<12>	-	-	-	-	-	-
14	Herstellung von Textilien	<13>	10	7.928	9	7.928	1	0
15	Herstellung von Bekleidung	<14>	19	8.075	19	8.074	4	1
16	Herstellung von Leder(waren) und Schuhen	<15>	5	159	5	159	-	-
17	Herst. v. Holz-, Flecht-, Korb- und Korkwaren	<16>	43	25.911	42	25.902	7	9
18	Herstellung v. Papier, Pappe und Waren daraus	<17>	3	5.183	3	5.183	-	-
19	H. v. Druckerz., Vervielf. v. bsp. Datenträgern	<18>	17	101.264	17	101.251	1	0
20	Kokerei und Mineralölverarbeitung	<19>	-	-	-	-	-	-
21	Herstellung von chemischen Erzeugnissen	<20>	14	78.803	14	78.801	3	2
22	Herstellung von pharmazeutischen Erzeugnissen	<21>	G	G	G	G	G	G
23	Herstellung von Gummi und Kunststoffwaren	<22>	17	69.785	16	69.520	3	5
24	H. v. Glas, Keramik, Bearb. v. Steinen u. Erden	<23>	54	22.858	54	22.852	5	1
25	Metallerzeugung und Bearbeitung	<24>	G	G	G	G	G	G
26	Herstellung von Metallerzeugnissen	<25>	115	37.125	115	37.118	9	6
27	H. v. EDV-Geräten, elektron. u. opt. Erzeugnissen	<26>	13	2.645	13	2.644	2	0
28	Herstellung von elektrischen Ausrüstungen	<27>	18	179.780	18	179.771	4	9
29	Maschinenbau	<28>	19	29.463	19	29.463	2	0
30	H.v.Kraftwagen und Kraftwagenteilen	<29>	8	77.980	8	77.980	1	0
31	Sonstiger Fahrzeugbau	<30>	-	-	-	-	-	-
32	Herstellung von Möbeln	<31>	75	14.788	75	14.764	5	24
33	Herstellung von sonstigen Waren	<32>	28	20.834	28	20.831	6	3
34	Rep. u. Install. v. Maschinen u. Ausrüstungen	<33>	46	9.987	46	9.985	5	1
35	Herstellung von Waren	<C>	636	849.185	627	745.017	124	103.881
36	Energieversorgung	<35>	39	4.027	34	3.464	19	562
37	Wasserversorgung	<36>	6	139	6	138	1	0
38	Abwasserentsorgung	<37>	10	619	10	617	1	2
39	Sammlung, Behandlung, Beseitigung v. Abfällen	<38>	14	5.126	14	5.123	2	2
40	Beseitig. v. Umweltverschmutzung, Entsorgung	<39>	-	-	-	-	-	-
41	Energie- und Wasserversorgung	<D, E>	69	9.911	64	9.342	23	566
42	Hochbau	<41>	96	2.159	94	2.122	7	4
43	Tiefbau	<42>	11	127	11	127	-	-
44	Vorbereitende Baustellenarbeiten, Bauinstallation	<43>	736	18.647	730	18.596	27	16
45	Bau	<F>	843	20.933	835	20.845	34	20
46	Handel, Instandhaltung u. Reparatur v. Kfz	<45>	288	46.342	285	46.194	13	9
47	Großhandel (ohne Handel mit Kfz)	<46>	520	592.045	498	495.731	135	95.913
48	Einzelhandel (ohne Handel mit Kfz)	<47>	1.061	116.868	1.015	111.927	240	4.460
49	Handel; Instandhaltung u. Reparatur v. Kfz	<G>	1.869	755.255	1.798	653.852	388	100.382
50	Landverkehr, Transport in Rohrfernleitungen	<49>	172	4.500	170	4.122	6	378
51	Schifffahrt	<50>	4	40	4	40	-	-
52	Luftfahrt	<51>	1	1	1	1	-	-

Umsatzsteuerstatistik 2014

6.1 Ausgewählte Merkmale nach Wirtschaftsabteilungen der ÖNACE 2008 und Bundesländern

Umsatzsteuer (brutto)	Erwerbsteuer	Abziehbare Vorsteuer insgesamt	darunter Einfuhr- umsatzsteuer		darunter aus innergemein- schaftlichem Erwerb		Zahllast Gutschrift (-) (Saldo)		Zeile
			Fälle	1.000 EUR	Fälle	1.000 EUR	Fälle	1.000 EUR	
Burgenland									
25.696	2.300	-30.756	10	-37	282	-2.234	1.028	-2.788	1
2.803	131	-1.969	1	-8	20	-128	75	965	2
119	19	-152	-	-	2	-19	3	-13	3
28.618	2.450	-32.877	11	-45	304	-2.381	1.106	-1.836	4
-	-	-	-	-	-	-	-	-	5
-	-	-	-	-	-	-	-	-	6
-	-	-	-	-	-	-	-	-	7
5.117	129	-2.888	1	-2	10	-129	16	2.358	8
-	-	-	-	-	-	-	-	-	9
5.117	129	-2.888	1	-2	10	-129	16	2.358	10
44.160	18.021	-60.452	13	-414	113	-18.013	205	1.706	11
13.559	2.902	-13.107	-	-	17	-2.896	32	3.353	12
-	-	-	-	-	-	-	-	-	13
3.100	1.586	-6.027	2	-1.646	9	-1.586	11	-1.341	14
4.819	1.615	-3.574	3	-58	19	-1.615	22	2.860	15
96	32	-54	-	-	5	-32	5	74	16
12.029	5.181	-16.108	5	-1.224	43	-5.181	88	1.102	17
2.149	1.037	-2.172	1	-4	3	-1.037	3	1.013	18
29.868	20.250	-37.037	5	-37	17	-20.248	26	13.079	19
-	-	-	-	-	-	-	-	-	20
3.158	15.760	-28.195	4	-3.702	14	-15.760	16	-9.277	21
G	G	G	G	G	G	G	G	G	22
18.600	13.905	-26.045	8	-509	16	-13.904	23	6.460	23
24.162	4.570	-16.274	5	-28	54	-4.570	71	12.458	24
G	G	G	G	G	G	G	G	G	25
51.472	7.424	-45.386	20	-211	115	-7.424	156	13.511	26
1.521	529	-2.714	4	-391	13	-529	18	-664	27
24.108	35.955	-68.567	12	-7.126	18	-35.954	22	-8.504	28
7.442	5.893	-10.625	12	-87	19	-5.893	29	2.709	29
35.503	15.596	-83.198	4	-28.215	8	-15.596	9	-32.099	30
-	-	-	-	-	-	-	-	-	31
15.114	2.955	-12.166	6	-28	75	-2.955	114	5.841	32
6.230	4.167	-10.158	4	-950	23	-4.160	38	238	33
16.224	1.997	-10.733	5	-16	46	-1.997	66	7.489	34
313.369	159.392	-452.652	113	-44.646	629	-159.367	957	20.021	35
121.767	749	-104.678	4	-30	39	-749	136	17.757	36
4.605	28	-6.254	-	-	6	-28	34	-1.620	37
2.565	124	-4.450	-	-	10	-124	25	-1.761	38
9.600	1.025	-10.942	1	-42	14	-1.025	28	-317	39
-	-	-	-	-	-	-	-	-	40
138.537	1.926	-126.324	5	-72	69	-1.926	223	14.059	41
56.565	425	-30.509	3	-26	94	-394	217	26.474	42
1.880	25	-1.453	-	-	10	-24	33	453	43
120.843	3.721	-85.256	21	-120	729	-3.710	1.376	39.344	44
179.288	4.171	-117.218	24	-146	833	-4.128	1.626	66.271	45
80.876	9.240	-66.440	18	-88	285	-9.234	412	23.678	46
370.169	108.738	-355.071	109	-8.811	509	-108.698	892	123.824	47
144.438	22.831	-121.872	86	-1.715	1.034	-22.744	1.781	44.580	48
595.483	140.809	-543.383	213	-10.614	1.828	-140.676	3.085	192.082	49
56.414	862	-40.828	4	-222	171	-859	402	16.447	50
237	8	-162	-	-	4	-8	11	82	51
73	0	-47	-	-	1	0	3	26	52

Umsatzsteuerstatistik 2014

6.1 Ausgewählte Merkmale nach Wirtschaftsabteilungen der ÖNACE 2008 und Bundesländern

Zeile	Wirtschaftsabteilungen der ÖNACE 2008	Veran- lagungs- fälle	Steuerbarer Umsatz	Reverse Charge-Umsatz		Steuerfreier Umsatz		
			1.000 EUR	Fälle	1.000 EUR	Fälle	1.000 EUR	
Burgenland								
53	Lagerei, Erbr. sonst. Dienstleist. f. d. Verkehr	<52>	45	42.220	6	75	16	2.707
54	Post-, Kurier- u.. Expressdienste	<53>	11	823	1	12	1	16
55	Verkehr und Lagerei	<H>	487	345.880	63	21.557	121	12.032
56	Beherbergung	<55>	393	214.461	7	92	39	312
57	Gastronomie	<56>	1.234	228.427	16	22	136	2.288
58	Beherbergung und Gastronomie	<I>	1.627	442.888	23	114	175	2.600
59	Verlagswesen	<58>	19	14.424	-	-	8	438
60	Herst., Verleih, Vertrieb v. Filmen; Kinos u.a.	<59>	79	9.332	3	12	19	304
61	Rundfunkveranstalter	<60>	4	G	G	G	G	G
62	Telekommunikation	<61>	2	G	G	G	G	G
63	Erbr. v. Dienstleist. d. Informationstechnologie	<62>	333	46.929	15	1.226	61	4.069
64	Informationsdienstleistungen	<63>	142	19.913	11	439	30	2.144
65	Information und Kommunikation	<J>	579	94.445	29	1.677	118	6.955
66	Erbr. v. Finanzdienstleistungen	<64>	130	35.613	6	21	-	-
67	Versicherungswesen (ohne Sozialversicherung)	<65>	2	G	G	G	G	G
68	damit verb. Tätigkeiten	<66>	98	G	G	G	G	G
69	Finanz- u. Versicherungsdienstleist.	<K>	230	41.875	8	46	-	-
70	Grundstücks- und Wohnungswesen	<L/68>	2.404	360.140	17	894	348	52.267
71	Rechts-, Steuerberatung, Wirtschaftsprüfung	<69>	290	80.041	5	6	33	303
72	Verwaltung v. Unternehmen, Unternehmensberat.	<70>	525	61.889	21	825	81	2.781
73	Architektur- u. Ingenieurbüros	<71>	552	111.072	53	8.460	73	1.874
74	Forschung und Entwicklung	<72>	38	1.815	-	-	10	404
75	Werbung und Marktforschung	<73>	277	32.102	9	170	51	659
76	Sonstige freiberufliche Tätigkeiten	<74>	200	13.171	12	427	42	448
77	Veterinärwesen	<75>	75	10.395	-	-	8	33
78	Erbr. v. freiberufl. Dienstleistungen	<M>	1.957	310.485	100	9.888	298	6.502
79	Vermietung v. beweglichen Sachen	<77>	86	91.550	13	2.055	24	18.490
80	Vermittlung und Überlassung v. Arbeitskräften	<78>	33	21.985	9	10.370	5	112
81	Reisebüros, -veranstalter, Reservierungsdienstl.	<79>	62	43.802	1	18	15	30.997
82	Wach- und Sicherheitsdienste, Detekteien	<80>	17	10.273	-	-	4	38
83	Gebäudebetreuung, Garten- u. Landschaftsbau	<81>	190	63.428	52	2.566	26	427
84	Erbr. v. sonst. wirtschaftl. Dienstleist. a.n.g.	<82>	114	55.248	5	324	27	17.363
85	Erbr. v. sonst. wirtschaftl. Dienstleist.	<N>	502	286.286	80	15.333	101	67.427
86	Öffentl. Verwalt., Verteidigung, Sozialvers.	<O/84>	184	430.143	103	357	7	345.529
87	Erziehung und Unterricht	<P/85>	186	25.212	2	6	66	4.496
88	Gesundheitswesen	<86>	671	309.254	3	8	623	269.420
89	Heime	<87>	43	81.113	1	4	6	732
90	Sozialwesen	<88>	68	29.327	-	-	27	13.628
91	Gesundheits- und Sozialwesen	<Q>	782	419.694	4	12	656	283.780
92	Kreative, künstler., unterhaltende Tätigkeiten	<90>	254	37.645	5	46	65	631
93	Bibliotheken, Museen, botan. u. zoolog. Gärten	<91>	6	1.166	-	-	3	11
94	Spiel-, Wett- und Lotteriewesen	<92>	11	3.237	-	-	4	1.576
95	Dienstleist. d. Sports, d. Unterhaltung u. Erholung	<93>	178	57.918	2	6	45	1.323
96	Kunst, Unterhaltung und Erholung	<R>	449	99.966	7	52	117	3.541
97	Interessenvertretungen, kirchl. Vereinigungen	<94>	74	8.716	-	-	11	254
98	Rep. v. EDV-Geräten u. Gebrauchsgütern	<95>	44	3.969	-	-	10	189
99	Erbr. v. sonst. überwiegend pers. Dienstleistg.	<96>	554	54.835	4	10	171	3.080
100	Erbringung v. sonst. Dienstleistg.	<S>	672	67.520	4	10	192	3.523
101	Nicht zuordenbar		-	-	-	-	-	-
102	I N S G E S A M T		17.351	11.458.397	2.141	593.340	4.247	2.578.952

Umsatzsteuerstatistik 2014

6.1 Ausgewählte Merkmale nach Wirtschaftsabteilungen der ÖNACE 2008 und Bundesländern

darunter gem. § 6 Abs. 1 Z. 1 in Verbindung mit § 7 Ausfuhrlieferungen		darunter gem. Art. 6 Abs. 1 Z. 1 u. 2 inngemeinschaftliche Lieferungen		Steuerpflichtiger Umsatz		darunter versteuert mit 20 % (Normalsteuersatz)		darunter versteuert mit 10 % (ermäßigter Steuersatz)		Zeile
Fälle	1.000 EUR	Fälle	1.000 EUR	Fälle	1.000 EUR	Fälle	1.000 EUR	Fälle	1.000 EUR	
Burgenland										
7	386	8	2.255	44	39.438	44	39.331	9	107	53
-	-	-	-	10	795	10	795	-	-	54
33	1.153	64	4.385	460	312.289	437	287.482	169	24.778	55
14	41	3	13	376	214.058	327	43.762	349	170.079	56
51	206	15	211	1.156	226.117	1.122	101.231	1.057	124.468	57
65	247	18	224	1.532	440.175	1.449	144.993	1.406	294.547	58
5	261	4	136	17	13.986	15	10.521	10	3.465	59
8	64	6	12	76	9.016	74	8.550	19	466	60
G	G	G	G	G	G	G	G	G	G	61
G	G	G	G	G	G	G	G	G	G	62
25	1.938	31	1.743	294	41.635	294	41.483	21	152	63
6	1.749	7	193	115	17.329	113	16.541	14	789	64
44	4.012	48	2.084	507	85.813	500	80.941	65	4.873	65
-	-	-	-	101	35.592	98	29.705	58	5.887	66
G	G	G	G	G	G	G	G	G	G	67
G	G	G	G	G	G	G	G	G	G	68
-	-	-	-	196	41.829	182	35.531	88	6.298	69
18	76	7	653	2.104	306.979	1.777	171.514	1.234	135.258	70
8	30	1	1	273	79.732	270	79.109	50	576	71
16	786	10	341	454	58.283	446	55.354	80	2.911	72
20	225	14	135	499	100.739	495	98.757	71	1.916	73
-	-	1	6	19	1.411	19	1.281	3	130	74
10	57	25	372	258	31.273	256	29.889	36	1.364	75
2	32	9	51	169	12.295	167	11.849	28	429	76
2	3	1	1	73	10.362	73	7.094	66	3.268	77
58	1.133	61	907	1.745	294.095	1.726	283.333	334	10.594	78
8	11.752	13	6.595	74	71.006	73	70.009	17	996	79
1	0	1	6	27	11.502	27	11.486	5	16	80
4	40	2	37	60	12.787	60	5.247	32	7.540	81
1	6	1	0	16	10.235	16	10.066	2	169	82
4	25	5	55	167	60.434	167	58.119	59	2.315	83
2	275	6	323	87	37.561	87	13.165	16	24.395	84
20	12.098	28	7.016	431	203.525	430	168.092	131	35.431	85
-	-	1	1	180	84.257	171	14.653	178	69.504	86
8	66	4	38	129	20.709	123	17.823	46	2.887	87
9	147	4	253	292	39.827	259	5.765	149	34.061	88
1	0	-	-	41	80.377	30	1.354	40	79.024	89
4	20	2	143	55	15.699	47	1.989	23	13.710	90
14	167	6	396	388	135.903	336	9.108	212	126.795	91
8	128	7	19	206	36.968	141	8.205	140	28.761	92
2	1	1	9	6	1.155	6	495	6	660	93
-	-	-	-	9	1.661	9	1.527	4	134	94
8	58	4	46	140	56.590	132	22.102	82	34.487	95
18	187	12	74	361	96.374	288	32.329	232	64.042	96
-	-	2	1	66	8.462	60	6.005	37	2.457	97
-	-	1	61	33	3.779	33	3.681	3	98	98
4	3	6	62	400	51.745	397	39.685	69	12.060	99
4	3	9	124	499	63.986	490	49.371	109	14.615	100
-	-	-	-	-	-	-	-	-	-	101
1.025	453.894	1.430	1.348.319	15.136	8.286.105	13.983	6.297.681	6.539	1.958.555	102

Umsatzsteuerstatistik 2014

6.1 Ausgewählte Merkmale nach Wirtschaftsabteilungen der ÖNACE 2008 und Bundesländern

Zeile	Wirtschaftsabteilungen der ÖNACE 2008	Innergemein- schaftlicher Erwerb		darunter steuerpflichtig				
				versteuert mit 20 %		versteuert mit 10 %		
		Fälle	1.000 EUR	Fälle	1.000 EUR	Fälle	1.000 EUR	
Burgenland								
53	Lagerei, Erbr. sonst. Dienstleist. f. d. Verkehr	<52>	23	1.123	21	273	2	798
54	Post-, Kurier- u.. Expressdienste	<53>	4	9	4	9	-	-
55	Verkehr und Lagerei	<H>	204	5.673	200	4.445	8	1.176
56	Beherbergung	<55>	151	1.923	144	1.808	37	106
57	Gastronomie	<56>	395	2.525	354	1.815	143	672
58	Beherbergung und Gastronomie	<I>	546	4.448	498	3.623	180	778
59	Verlagswesen	<58>	12	129	9	97	5	30
60	Herst., Verleih, Vertrieb v. Filmen; Kinos u.a.	<59>	36	211	34	208	5	0
61	Rundfunkveranstalter	<60>	G	G	G	G	G	G
62	Telekommunikation	<61>	G	G	G	G	G	G
63	Erbr. v. Dienstleist. d. Informationstechnologie	<62>	140	1.956	135	1.785	30	68
64	Informationsdienstleistungen	<63>	43	400	43	399	5	1
65	Information und Kommunikation	<J>	234	2.712	224	2.505	46	99
66	Erbr. v. Finanzdienstleistungen	<64>	27	1.302	27	1.292	6	9
67	Versicherungswesen (ohne Sozialversicherung)	<65>	G	G	G	G	G	G
68	damit verb. Tätigkeiten	<66>	G	G	G	G	G	G
69	Finanz- u. Versicherungsdienstleist.	<K>	37	1.402	36	1.392	7	9
70	Grundstücks- und Wohnungswesen	<L/68>	125	2.627	120	2.608	7	8
71	Rechts-, Steuerberatung, Wirtschaftsprüfung	<69>	54	59	53	54	3	1
72	Verwaltung v. Unternehmen, Unternehmensberat.	<70>	89	653	83	639	20	10
73	Architektur- u. Ingenieurbüros	<71>	157	1.177	146	1.161	35	10
74	Forschung und Entwicklung	<72>	8	44	8	44	-	-
75	Werbung und Marktforschung	<73>	114	1.014	109	1.006	16	2
76	Sonstige freiberufliche Tätigkeiten	<74>	58	360	57	356	3	0
77	Veterinärwesen	<75>	35	128	32	75	24	53
78	Erbr. v. freiberufl. Dienstleistungen	<M>	515	3.435	488	3.335	101	76
79	Vermietung v. beweglichen Sachen	<77>	36	15.067	34	14.993	3	33
80	Vermittlung und Überlassung v. Arbeitskräften	<78>	11	227	11	227	-	-
81	Reisebüros, -veranstalter, Reservierungsdienstl.	<79>	20	72	20	71	2	1
82	Wach- und Sicherheitsdienste, Detekteien	<80>	8	99	8	98	1	0
83	Gebäudebetreuung, Garten- u. Landschaftsbau	<81>	71	1.301	69	877	18	424
84	Erbr. v. sonst. wirtschaftl. Dienstleist. a.n.g.	<82>	26	1.590	24	1.586	6	3
85	Erbr. v. sonst. wirtschaftl. Dienstleist.	<N>	172	18.356	166	17.852	30	461
86	Öffentl. Verwalt., Verteidigung, Sozialvers.	<O/84>	65	964	64	932	13	32
87	Erziehung und Unterricht	<P/85>	56	602	54	525	16	77
88	Gesundheitswesen	<86>	77	1.151	68	637	19	510
89	Heime	<87>	23	189	20	183	7	6
90	Sozialwesen	<88>	17	75	16	61	6	14
91	Gesundheits- und Sozialwesen	<Q>	117	1.415	104	881	32	530
92	Kreative, künstler., unterhaltende Tätigkeiten	<90>	47	364	46	362	6	2
93	Bibliotheken, Museen, botan. u. zoolog. Gärten	<91>	4	14	3	14	1	0
94	Spiel-, Wett- und Lotteriewesen	<92>	3	21	3	21	-	-
95	Dienstleist. d. Sports, d. Unterhaltung u. Erholung	<93>	56	1.482	56	1.382	8	71
96	Kunst, Unterhaltung und Erholung	<R>	110	1.881	108	1.779	15	73
97	Interessenvertretungen, kirchl. Vereinigungen	<94>	16	112	16	59	1	53
98	Rep. v. EDV-Geräten u. Gebrauchsgütern	<95>	18	248	18	248	-	-
99	Erbr. v. sonst. überwiegend pers. Dienstleistg.	<96>	210	1.042	208	1.008	22	14
100	Erbringung v. sonst. Dienstleistg.	<S>	244	1.402	242	1.315	23	67
101	Nicht zuordenbar		-	-	-	-	-	-
102	INSGESAMT		6.178	1.696.394	5.941	1.480.169	1.152	214.192

Umsatzsteuerstatistik 2014

6.1 Ausgewählte Merkmale nach Wirtschaftsabteilungen der ÖNACE 2008 und Bundesländern

Umsatzsteuer (brutto)	Erwerbsteuer	Abziehbare Vorsteuer insgesamt	darunter Einfuhr- umsatzsteuer		darunter aus innergemein- schaftlichem Erwerb		Zahllast Gutschrift (-) (Saldo)		Zeile
			Fälle	1.000 EUR	Fälle	1.000 EUR	Fälle	1.000 EUR	
Burgenland									
11.558	134	-9.070	1	0	21	-134	45	2.620	53
194	2	-73	-	-	4	-2	10	123	54
68.476	1.006	-50.180	5	-222	201	-1.003	471	19.298	55
26.006	372	-20.557	4	-3	147	-372	380	5.821	56
32.862	430	-21.795	7	-79	390	-413	1.180	11.495	57
58.868	802	-42.352	11	-82	537	-785	1.560	17.316	58
2.592	22	-1.227	1	0	12	-22	19	1.386	59
1.776	42	-1.140	6	-2	35	-42	77	678	60
G	G	G	G	G	G	G	G	G	61
G	G	G	G	G	G	G	G	G	62
9.875	364	-7.029	12	-6	135	-361	317	3.223	63
3.475	80	-2.339	9	-21	42	-80	127	1.215	64
18.500	512	-12.087	28	-29	227	-509	546	6.930	65
6.740	259	-6.490	1	-3	15	-241	130	510	66
G	G	G	G	G	G	G	G	G	67
G	G	G	G	G	G	G	G	G	68
8.226	279	-7.109	1	-3	23	-261	230	1.397	69
49.950	522	-61.297	4	-15	116	-489	2.244	-10.848	70
15.889	11	-3.749	1	0	53	-8	280	12.143	71
11.632	129	-9.350	5	-23	85	-127	500	2.411	72
22.608	233	-10.183	12	-5	151	-221	530	12.437	73
278	9	-319	-	-	8	-9	30	-32	74
6.936	201	-4.249	6	-2	110	-201	266	2.889	75
2.574	71	-1.334	1	-1	55	-71	176	1.297	76
1.758	20	-872	3	-1	35	-20	73	906	77
61.675	674	-30.056	28	-32	497	-657	1.855	32.051	78
14.452	3.002	-17.661	4	-18	36	-3.002	81	-207	79
2.359	45	-552	-	-	11	-45	30	1.852	80
2.090	14	-3.259	-	-	19	-12	60	-1.155	81
2.049	20	-404	4	-2	8	-20	16	1.664	82
12.173	218	-7.643	-	-	67	-209	178	4.747	83
6.120	318	-6.107	5	-142	24	-316	99	298	84
39.243	3.617	-35.626	13	-162	165	-3.604	464	7.199	85
10.069	190	-15.480	-	-	55	-105	184	-5.250	86
3.995	113	-2.420	4	-2	47	-98	148	1.687	87
4.648	178	-3.228	4	-13	55	-131	310	1.599	88
8.222	37	-4.148	-	-	22	-37	43	4.112	89
1.771	14	-1.536	-	-	17	-13	57	249	90
14.641	229	-8.912	4	-13	94	-181	410	5.960	91
7.238	73	-6.456	4	-7	46	-73	211	817	92
166	3	-642	-	-	4	-3	6	-473	93
358	4	-247	-	-	2	-3	9	115	94
7.988	284	-6.630	3	-3	56	-284	150	1.639	95
15.750	364	-13.975	7	-10	108	-363	376	2.098	96
1.460	17	-1.906	1	-1	16	-17	69	-430	97
749	50	-462	1	0	18	-50	36	336	98
9.161	203	-3.453	8	-7	206	-194	416	5.955	99
11.370	270	-5.821	10	-8	240	-261	521	5.861	100
-	-	-	-	-	-	-	-	-	101
1.621.172	317.453	-1.560.651	482	-56.100	5.983	-316.916	16.022	376.657	102

Umsatzsteuerstatistik 2014

6.1 Ausgewählte Merkmale nach Wirtschaftsabteilungen der ÖNACE 2008 und Bundesländern

Zeile	Wirtschaftsabteilungen der ÖNACE 2008	Veran- lagungs- fälle	Steuerbarer Umsatz	Reverse Charge- Umsatz		Steuerfreier Umsatz		
			1.000 EUR	Fälle	1.000 EUR	Fälle	1.000 EUR	
Kärnten								
1	Landwirtschaft, Jagd	<01>	1.053	115.112	54	2.112	164	5.095
2	Forstwirtschaft	<02>	372	119.954	39	2.351	54	2.874
3	Fischerei und Fischzucht	<03>	10	3.220	1	1	3	46
4	Land- und Forstwirtschaft, Fischerei	<A>	1.435	238.286	94	4.464	221	8.015
5	Kohlenbergbau	<05>	-	-	-	-	-	-
6	Gewinnung von Erdöl und Erdgas	<06>	-	-	-	-	-	-
7	Erzbergbau	<07>	-	-	-	-	-	-
8	Gew.v.Steinen u.Erden,sonstiger Bergbau	<08>	44	G	G	G	G	G
9	Erbr. v. Dienstleistungen für den Bergbau	<09>	1	G	G	G	G	G
10	Bergbau, Gewinnung v.Steinen u.Erden		45	228.220	16	3.475	15	79.052
11	H.v.Nahrungs-u.Futtermitteln	<10>	271	552.027	14	307	60	56.620
12	Getränkeherstellung	<11>	25	94.716	2	11	11	10.703
13	Tabakverarbeitung	<12>	-	-	-	-	-	-
14	Herstellung von Textilien	<13>	37	48.326	2	10	21	27.643
15	Herstellung von Bekleidung	<14>	55	17.743	-	-	24	6.755
16	Herstellung von Leder(waren) und Schuhen	<15>	21	33.138	-	-	8	2.401
17	Herst. v. Holz-, Flecht-, Korb- und Korkwaren	<16>	326	1.039.844	110	21.471	101	540.733
18	Herstellung v. Papier, Pappe und Waren daraus	<17>	11	341.644	7	665	7	280.634
19	H. v. Druckerz., Vervielf. v. besp. Datenträgern	<18>	62	74.575	12	398	24	17.444
20	Kokerei und Mineralölverarbeitung	<19>	-	-	-	-	-	-
21	Herstellung von chemischen Erzeugnissen	<20>	28	208.342	8	51	15	156.091
22	Herstellung von pharmazeutischen Erzeugnissen	<21>	9	93.614	-	-	4	66.238
23	Herstellung von Gummi und Kunststoffwaren	<22>	55	228.048	25	6.007	33	109.111
24	H. v. Glas, Keramik, Bearb. v. Steinen u. Erden	<23>	127	712.664	42	6.440	46	268.848
25	Metallerzeugung und Bearbeitung	<24>	13	492.556	6	57.057	7	344.317
26	Herstellung von Metallerzeugnissen	<25>	392	740.327	193	83.196	110	357.558
27	H. v. EDV-Geräten, elektron. u. opt. Erzeugnissen	<26>	53	596.165	12	308	29	465.681
28	Herstellung von elektrischen Ausrüstungen	<27>	38	140.649	15	715	20	79.213
29	Maschinenbau	<28>	132	1.257.852	64	10.707	86	975.289
30	H.v.Kraftwagen und Kraftwagenteilen	<29>	23	289.186	7	221	9	123.618
31	Sonstiger Fahrzeugbau	<30>	10	4.246	1	1	6	3.112
32	Herstellung von Möbeln	<31>	280	114.613	126	10.252	49	17.030
33	Herstellung von sonstigen Waren	<32>	153	51.392	8	72	79	21.582
34	Rep. u. Install. v. Maschinen u. Ausrüstungen	<33>	196	139.397	55	10.704	48	8.214
35	Herstellung von Waren	<C>	2.317	7.271.064	709	208.593	797	3.938.835
36	Energieversorgung	<35>	347	1.588.563	151	196.825	38	14.197
37	Wasserversorgung	<36>	79	G	G	G	G	G
38	Abwasserentsorgung	<37>	54	62.970	10	2.726	6	77
39	Sammlung, Behandlung, Beseitigung v. Abfällen	<38>	58	212.952	31	12.101	14	57.827
40	Beseitig. v. Umweltverschmutzung, Entsorgung	<39>	1	G	G	G	G	G
41	Energie- und Wasserversorgung	<D, E>	539	1.869.456	193	211.656	66	72.200
42	Hochbau	<41>	590	781.667	148	107.303	74	76.242
43	Tiefbau	<42>	222	2.118.686	57	322.870	12	56.897
44	Vorbereitende Baustellenarbeiten, Bauinstallation	<43>	2.398	1.209.865	1.449	221.826	276	10.796
45	Bau	<F>	3.210	4.110.218	1.654	651.999	362	143.935
46	Handel, Instandhaltung u. Reparatur v. Kfz	<45>	874	1.041.318	203	1.046	292	59.173
47	Großhandel (ohne Handel mit Kfz)	<46>	1.996	3.916.305	220	247.983	779	990.566
48	Einzelhandel (ohne Handel mit Kfz)	<47>	3.236	1.520.680	216	14.786	1.002	35.319
49	Handel; Instandhaltung u. Reparatur v. Kfz	<G>	6.106	6.478.303	639	263.815	2.073	1.085.058
50	Landverkehr, Transport in Rohrfernleitungen	<49>	826	620.659	82	14.920	189	8.893
51	Schifffahrt	<50>	28	6.024	3	848	5	111
52	Luftfahrt	<51>	14	30.327	-	-	7	26.904

Umsatzsteuerstatistik 2014

6.1 Ausgewählte Merkmale nach Wirtschaftsabteilungen der ÖNACE 2008 und Bundesländern

darunter gem. § 6 Abs. 1 Z. 1 in Verbindung mit § 7 Ausfuhrlieferungen		darunter gem. Art. 6 Abs. 1 Z. 1 u. 2 innergemeinschaftliche Lieferungen		Steuerpflichtiger Umsatz		darunter versteuert mit 20 % (Normalsteuersatz)		darunter versteuert mit 10 % (ermäßigter Steuersatz)		Zeile
Fälle	1.000 EUR	Fälle	1.000 EUR	Fälle	1.000 EUR	Fälle	1.000 EUR	Fälle	1.000 EUR	
Kärnten										
9	854	17	1.360	926	107.904	724	39.715	607	67.524	1
5	11	14	737	345	114.730	337	104.179	135	10.491	2
-	-	2	40	8	3.173	7	173	7	3.000	3
14	865	33	2.137	1.279	225.807	1.068	144.067	749	81.015	4
-	-	-	-	-	-	-	-	-	-	5
-	-	-	-	-	-	-	-	-	-	6
-	-	-	-	-	-	-	-	-	-	7
G	G	G	G	G	G	G	G	G	G	8
G	G	G	G	G	G	G	G	G	G	9
4	8.507	12	70.417	43	145.693	43	145.065	12	628	10
13	2.564	43	53.943	255	495.101	236	49.727	229	445.372	11
4	923	10	9.723	22	84.002	22	81.009	13	2.993	12
-	-	-	-	-	-	-	-	-	-	13
7	8.042	14	17.851	32	20.672	32	20.548	8	125	14
6	4.751	6	1.753	39	10.987	39	10.908	6	79	15
5	434	5	1.955	18	30.737	17	30.643	6	94	16
29	79.966	70	460.056	299	477.640	297	412.590	136	65.047	17
5	115.457	7	165.177	10	60.346	10	60.151	3	194	18
11	11.187	21	6.257	61	56.733	60	35.946	32	20.787	19
-	-	-	-	-	-	-	-	-	-	20
10	35.847	12	119.845	24	52.200	24	51.656	5	544	21
2	17.549	4	48.689	8	27.376	8	2.977	4	24.400	22
20	8.932	31	100.161	44	112.930	44	108.499	11	4.432	23
15	87.596	32	178.825	114	437.375	111	436.189	37	1.184	24
6	113.213	7	231.089	12	91.182	12	91.064	4	118	25
47	270.103	82	87.224	360	299.574	359	298.886	55	687	26
19	215.985	25	249.677	46	130.175	46	129.920	12	256	27
16	17.544	17	61.650	32	60.721	32	60.709	4	13	28
53	169.478	80	805.783	126	271.856	126	271.494	32	361	29
7	2.999	8	120.620	21	165.347	21	165.320	5	26	30
5	612	6	2.500	9	1.134	9	1.134	1	0	31
18	597	29	16.266	269	87.331	266	86.887	51	427	32
16	5.890	28	4.653	103	29.738	101	29.511	25	227	33
16	1.507	42	6.505	183	120.479	182	119.798	26	666	34
330	1.171.176	579	2.750.202	2.087	3.123.636	2.054	2.555.566	705	568.032	35
4	1.171	9	116	288	1.377.541	284	1.364.800	57	12.741	36
G	G	G	G	G	G	G	G	G	G	37
-	-	3	57	51	60.167	32	9.795	48	50.372	38
5	4.030	11	53.732	49	143.025	47	29.911	34	113.114	39
G	G	G	G	G	G	G	G	G	G	40
9	5.201	23	53.905	460	1.585.601	390	1.404.918	210	180.683	41
9	275	11	2.905	427	598.122	410	594.361	127	3.761	42
4	4.901	6	2.952	154	1.738.919	154	1.736.998	12	1.921	43
38	1.509	120	6.874	2.220	977.243	2.212	972.069	337	5.171	44
51	6.685	137	12.731	2.801	3.314.284	2.776	3.303.428	476	10.853	45
88	11.194	181	46.321	802	981.099	800	978.143	175	2.943	46
250	188.716	583	795.468	1.622	2.677.756	1.580	2.027.782	455	649.955	47
311	5.949	340	12.440	2.934	1.470.575	2.880	1.005.858	1.404	464.699	48
649	205.859	1.104	854.229	5.358	5.129.430	5.260	4.011.783	2.034	1.117.597	49
42	2.204	99	4.157	788	596.846	702	456.373	389	140.473	50
-	-	-	-	23	5.065	23	1.665	16	3.401	51
1	1	1	87	7	3.424	7	3.098	3	326	52

Umsatzsteuerstatistik 2014

6.1 Ausgewählte Merkmale nach Wirtschaftsabteilungen der ÖNACE 2008 und Bundesländern

Zeile	Wirtschaftsabteilungen der ÖNACE 2008	Innergemein- schaftlicher Erwerb		darunter steuerpflichtig			
				versteuert mit 20 %		versteuert mit 10 %	
		Fälle	1.000 EUR	Fälle	1.000 EUR	Fälle	1.000 EUR
Kärnten							
1	Landwirtschaft, Jagd <01>	175	5.296	159	2.189	68	3.102
2	Forstwirtschaft <02>	92	2.344	84	1.727	17	616
3	Fischerei und Fischzucht <03>	4	360	4	28	4	332
4	Land- und Forstwirtschaft, Fischerei <A>	271	8.000	247	3.944	89	4.050
5	Kohlenbergbau <05>	-	-	-	-	-	-
6	Gewinnung von Erdöl und Erdgas <06>	-	-	-	-	-	-
7	Erzbergbau <07>	-	-	-	-	-	-
8	Gew.v.Steinen u.Erden,sonstiger Bergbau <08>	G	G	G	G	G	G
9	Erbr. v. Dienstleistungen für den Bergbau <09>	G	G	G	G	G	G
10	Bergbau, Gewinnung v.Steinen u.Erden 	18	11.283	18	11.269	6	15
11	H.v.Nahrungs-u.Futtermitteln <10>	146	48.417	127	11.123	84	37.293
12	Getränkeherstellung <11>	17	6.695	17	6.685	7	10
13	Tabakverarbeitung <12>	-	-	-	-	-	-
14	Herstellung von Textilien <13>	25	20.269	25	20.269	1	0
15	Herstellung von Bekleidung <14>	26	6.777	26	6.777	3	1
16	Herstellung von Leder(waren) und Schuhen <15>	15	11.711	15	11.704	1	0
17	Herst. v. Holz-, Flecht-, Korb- und Korkwaren <16>	159	143.678	157	134.151	18	9.526
18	Herstellung v. Papier, Pappe und Waren daraus <17>	9	49.291	9	49.285	2	6
19	H. v. Druckerz., Vervielf. v. besp. Datenträgern <18>	47	9.642	45	9.045	8	597
20	Kokerei und Mineralölverarbeitung <19>	-	-	-	-	-	-
21	Herstellung von chemischen Erzeugnissen <20>	16	66.848	16	66.847	1	0
22	Herstellung von pharmazeutischen Erzeugnissen <21>	7	29.782	7	16.880	3	12.902
23	Herstellung von Gummi und Kunststoffwaren <22>	40	77.023	39	76.280	11	9
24	H. v. Glas, Keramik, Bearb. v. Steinen u. Erden <23>	76	156.904	76	156.886	15	12
25	Metallerzeugung und Bearbeitung <24>	11	84.664	11	84.658	4	6
26	Herstellung von Metallerzeugnissen <25>	245	92.283	243	92.265	23	10
27	H. v. EDV-Geräten, elektron. u. opt. Erzeugnissen <26>	37	222.658	36	222.654	7	4
28	Herstellung von elektrischen Ausrüstungen <27>	23	31.431	23	31.429	5	2
29	Maschinenbau <28>	103	391.025	103	390.983	9	9
30	H.v.Kraftwagen und Kraftwagenteilen <29>	13	119.083	13	119.083	2	0
31	Sonstiger Fahrzeugbau <30>	8	331	7	331	-	-
32	Herstellung von Möbeln <31>	171	10.873	167	10.857	13	4
33	Herstellung von sonstigen Waren <32>	85	5.556	85	5.543	14	5
34	Rep. u. Install. v. Maschinen u. Ausrüstungen <33>	131	17.996	130	17.672	5	1
35	Herstellung von Waren <C>	1.410	1.602.937	1.377	1.541.407	236	60.397
36	Energieversorgung <35>	G	G	G	G	G	G
37	Wasserversorgung <36>	4	1	4	1	-	-
38	Abwasserentsorgung <37>	29	1.258	28	1.258	4	0
39	Sammlung, Behandlung, Beseitigung v. Abfällen <38>	29	22.941	29	22.937	6	3
40	Beseitig. v. Umweltverschmutzung, Entsorgung <39>	G	G	G	G	G	G
41	Energie- und Wasserversorgung <D, E>	145	503.740	136	500.205	33	3.534
42	Hochbau <41>	126	4.794	124	4.766	12	22
43	Tiefbau <42>	49	39.565	49	39.460	1	105
44	Vorbereitende Baustellenarbeiten, Bauinstallation <43>	1.154	36.540	1.149	36.419	58	50
45	Bau <F>	1.329	80.899	1.322	80.645	71	177
46	Handel, Instandhaltung u. Reparatur v. Kfz <45>	547	275.699	546	275.426	27	136
47	Großhandel (ohne Handel mit Kfz) <46>	1.078	1.190.510	1.046	885.343	218	284.243
48	Einzelhandel (ohne Handel mit Kfz) <47>	2.000	157.553	1.927	145.293	537	11.676
49	Handel; Instandhaltung u. Reparatur v. Kfz <G>	3.625	1.623.762	3.519	1.306.062	782	296.055
50	Landverkehr, Transport in Rohrfernleitungen <49>	246	25.698	237	25.481	26	203
51	Schifffahrt <50>	8	81	8	81	-	-
52	Luftfahrt <51>	3	67	3	67	-	-

Umsatzsteuerstatistik 2014

6.1 Ausgewählte Merkmale nach Wirtschaftsabteilungen der ÖNACE 2008 und Bundesländern

Umsatzsteuer (brutto)	Erwerbsteuer	Abziehbare Vorsteuer insgesamt	darunter Einfuhr- umsatzsteuer		darunter aus innergemein- schaftlichem Erwerb		Zahllast Gutschrift (-) (Saldo)		Zeile
			Fälle	1.000 EUR	Fälle	1.000 EUR	Fälle	1.000 EUR	
Kärnten									
15.130	748	-15.854	10	-177	155	-707	967	20	1
22.177	407	-14.699	2	-5	89	-398	353	7.894	2
336	39	-259	-	-	3	-38	9	116	3
37.643	1.194	-30.812	12	-182	247	-1.143	1.329	8.030	4
-	-	-	-	-	-	-	-	-	5
-	-	-	-	-	-	-	-	-	6
-	-	-	-	-	-	-	-	-	7
G	G	G	G	G	G	G	G	G	8
G	G	G	G	G	G	G	G	G	9
31.128	2.255	-33.767	2	-635	18	-2.255	45	-386	10
55.136	5.954	-58.047	19	-378	142	-5.938	263	3.051	11
16.791	1.338	-11.980	5	-12	16	-1.337	24	6.149	12
-	-	-	-	-	-	-	-	-	13
5.318	4.054	-8.157	7	-430	24	-4.054	34	1.214	14
2.724	1.355	-3.381	3	-709	24	-1.355	41	699	15
6.233	2.341	-4.631	5	-1.254	14	-2.341	20	3.943	16
95.688	27.783	-157.738	18	-4.126	158	-27.775	305	-34.262	17
13.072	9.858	-44.728	5	-156	9	-9.858	11	-21.798	18
9.563	1.869	-8.410	7	-26	47	-1.869	62	3.022	19
-	-	-	-	-	-	-	-	-	20
12.874	13.370	-31.829	9	-1.121	16	-13.370	27	-5.585	21
6.338	4.666	-13.475	4	-1.711	7	-4.666	9	-2.470	22
23.468	15.257	-34.423	15	-2.723	40	-15.252	53	4.302	23
91.602	31.378	-107.499	17	-7.479	75	-31.374	120	15.455	24
25.741	16.932	-68.827	6	-16.645	11	-16.932	13	-26.429	25
80.572	18.454	-108.774	42	-1.688	243	-18.371	381	-9.805	26
90.291	44.531	-197.116	25	-40.767	37	-44.531	50	-62.294	27
13.067	6.286	-16.993	11	-1.263	23	-6.286	37	2.360	28
77.272	78.198	-189.024	55	-14.128	102	-78.197	131	-33.554	29
34.762	23.817	-61.218	3	-458	13	-23.816	23	-2.641	30
371	66	-471	4	-79	7	-66	10	-34	31
18.857	2.172	-14.448	9	-32	168	-2.171	273	6.580	32
6.091	1.109	-4.659	10	-244	76	-1.092	116	2.541	33
28.617	3.535	-19.699	25	-559	129	-3.534	194	12.452	34
714.448	314.323	-1.165.527	304	-95.988	1.381	-314.185	2.197	-137.104	35
G	G	G	G	G	G	G	G	G	36
522	0	-592	-	-	4	0	73	-78	37
7.183	252	-7.428	2	-61	28	-250	54	7	38
20.222	4.588	-26.033	6	-424	29	-4.588	58	-1.218	39
G	G	G	G	G	G	G	G	G	40
378.185	100.395	-387.993	14	-562	144	-100.393	523	90.555	41
176.194	955	-106.169	7	-62	117	-931	561	70.245	42
505.730	7.903	-312.239	7	-1.088	49	-7.887	203	198.909	43
216.955	7.289	-140.177	52	-247	1.145	-7.285	2.310	83.912	44
898.879	16.147	-558.585	66	-1.397	1.311	-16.103	3.074	353.066	45
199.584	55.099	-174.104	36	-1.999	536	-55.068	830	80.576	46
510.439	205.581	-616.324	252	-36.971	1.062	-205.214	1.911	99.342	47
251.893	30.226	-200.681	165	-1.860	1.954	-30.130	3.095	81.291	48
961.916	290.906	-991.109	453	-40.830	3.552	-290.412	5.836	261.209	49
113.322	5.116	-81.130	6	-8	241	-5.115	801	37.285	50
1.054	16	-894	-	-	8	-16	25	177	51
680	13	-8.167	3	-7.898	2	-7	13	-7.473	52

Umsatzsteuerstatistik 2014

6.1 Ausgewählte Merkmale nach Wirtschaftsabteilungen der ÖNACE 2008 und Bundesländern

Zeile	Wirtschaftsabteilungen der ÖNACE 2008	Veranlagungsfälle	Steuerbarer Umsatz	Reverse Charge-Umsatz		Steuerfreier Umsatz		
			1.000 EUR	Fälle	1.000 EUR	Fälle	1.000 EUR	
Kärnten								
53	Lagerei, Erbr. sonst. Dienstleist. f. d. Verkehr	<52>	79	101.086	8	1.400	27	9.154
54	Post-, Kurier- u.. Expressdienste	<151>	37	14.264	-	-	4	77
55	Verkehr und Lagerei	<H>	984	772.360	93	17.168	232	45.139
56	Beherbergung	<55>	2.419	666.022	46	482	289	5.993
57	Gastronomie	<56>	2.784	511.663	12	174	256	4.742
58	Beherbergung und Gastronomie	<I>	5.203	1.177.685	58	656	545	10.735
59	Verlagswesen	<58>	54	21.832	3	10	14	417
60	Herst., Verleih, Vertrieb v. Filmen; Kinos u.a.	<59>	142	17.590	9	67	27	609
61	Rundfunkveranstalter	<60>	9	4.935	-	-	3	483
62	Telekommunikation	<61>	16	13.438	2	21	3	17
63	Erbr. v. Dienstleist. d. Informationstechnologie	<62>	495	106.567	34	2.717	82	4.146
64	Informationsdienstleistungen	<63>	251	65.823	11	266	38	632
65	Information und Kommunikation	<J>	967	230.185	59	3.081	167	6.304
66	Erbr. v. Finanzdienstleistungen	<64>	377	197.349	17	5.251	-	-
67	Versicherungswesen (ohne Sozialversicherung)	<65>	5	G	G	G	G	G
68	damit verb. Tätigkeiten	<66>	252	G	G	G	G	G
69	Finanz- u. Versicherungsdienstleist.	<K>	634	206.388	20	5.300	-	-
70	Grundstücks- und Wohnungswesen	<L/68>	8.313	861.074	55	3.907	1.164	88.175
71	Rechts-, Steuerberatung, Wirtschaftsprüfung	<69>	826	216.146	24	980	83	1.218
72	Verwaltung v. Unternehmen, Unternehmensberat.	<70>	1.431	285.454	45	11.745	247	48.419
73	Architektur- u. Ingenieurbüros	<71>	1.236	300.386	90	10.107	167	21.340
74	Forschung und Entwicklung	<72>	59	14.165	5	62	21	467
75	Werbung und Marktforschung	<73>	649	88.300	37	622	114	2.374
76	Sonstige freiberufliche Tätigkeiten	<74>	461	27.633	21	660	128	2.510
77	Veterinärwesen	<75>	166	21.346	4	13	20	273
78	Erbr. v. freiberufl. Dienstleistungen	<M>	4.828	953.430	226	24.189	780	76.601
79	Vermietung v. beweglichen Sachen	<77>	188	87.064	21	2.262	47	6.133
80	Vermittlung und Überlassung v. Arbeitskräften	<78>	125	188.776	73	88.548	9	176
81	Reisebüros, -veranstalter, Reservierungsdienstl.	<79>	129	93.661	5	25	32	64.978
82	Wach- und Sicherheitsdienste, Detekteien	<80>	35	11.795	1	154	5	175
83	Gebäudebetreuung, Garten- u. Landschaftsbau	<81>	410	128.311	124	7.514	51	1.206
84	Erbr. v. sonst. wirtschaftl. Dienstleist. a.n.g.	<82>	157	35.301	3	3.293	37	733
85	Erbr. v. sonst. wirtschaftl. Dienstleist.	<N>	1.044	544.908	227	101.796	181	73.401
86	Öffentl. Verwalt., Verteidigung, Sozialvers.	<O/84>	152	950.324	71	2.124	15	647.623
87	Erziehung und Unterricht	<P/85>	499	53.730	7	119	202	14.593
88	Gesundheitswesen	<86>	1.657	998.736	10	990	1.488	798.338
89	Heime	<87>	83	140.874	1	3	10	8.467
90	Sozialwesen	<88>	186	169.150	3	6	65	44.716
91	Gesundheits- und Sozialwesen	<Q>	1.926	1.308.760	14	999	1.563	851.521
92	Kreative, künstler., unterhaltende Tätigkeiten	<90>	481	19.157	13	82	153	2.037
93	Bibliotheken, Museen, botan. u. zoolog. Gärten	<91>	36	67.812	-	-	11	60.245
94	Spiel-, Wett- und Lotteriewesen	<92>	46	41.471	1	0	9	13.980
95	Dienstleist. d. Sports, d. Unterhaltung u. Erholung	<93>	353	60.841	6	34	72	1.286
96	Kunst, Unterhaltung und Erholung	<R>	916	189.281	20	116	245	77.548
97	Interessenvertretungen, kirchl. Vereinigungen	<94>	157	34.464	-	-	36	2.841
98	Rep. v. EDV-Geräten u. Gebrauchsgütern	<95>	106	16.358	13	461	24	563
99	Erbr. v. sonst. überwiegend pers. Dienstleistg.	<96>	1.012	161.366	11	126	363	8.583
100	Erbringung v. sonst. Dienstleistg.	<S>	1.275	212.188	24	587	423	11.987
101	Nicht zuordenbar		6	78	-	-	3	46
102	I N S G E S A M T		40.399	27.655.941	4.179	1.504.044	9.054	7.230.771

Umsatzsteuerstatistik 2014

6.1 Ausgewählte Merkmale nach Wirtschaftsabteilungen der ÖNACE 2008 und Bundesländern

darunter gem. § 6 Abs. 1 Z. 1 in Verbindung mit § 7 Ausfuhrlieferungen		darunter gem. Art. 6 Abs. 1 Z. 1 u. 2 innerschweizerische Lieferungen		Steuerpflichtiger Umsatz		darunter versteuert mit 20 % (Normalsteuersatz)		darunter versteuert mit 10 % (ermäßigter Steuersatz)		Zeile
Fälle	1.000 EUR	Fälle	1.000 EUR	Fälle	1.000 EUR	Fälle	1.000 EUR	Fälle	1.000 EUR	
Kärnten										
13	936	11	1.654	67	90.532	66	57.321	9	33.211	53
-	-	1	7	32	14.187	32	14.166	1	21	54
56	3.141	112	5.905	917	710.054	830	532.623	418	177.432	55
34	229	9	140	2.216	659.547	1.960	142.641	2.066	516.902	56
28	90	14	628	2.585	506.747	2.538	247.459	2.300	259.175	57
62	319	23	768	4.801	1.166.294	4.498	390.100	4.366	776.077	58
5	250	10	141	51	21.406	46	19.075	34	2.330	59
2	73	12	290	123	16.913	120	14.582	35	2.331	60
-	-	2	473	7	4.452	7	4.369	2	83	61
-	-	1	2	13	13.400	13	13.176	4	225	62
26	914	42	2.886	427	99.703	422	99.065	51	639	63
4	74	15	360	217	64.924	214	64.683	22	241	64
37	1.311	82	4.152	838	220.798	822	214.950	148	5.849	65
-	-	-	-	246	192.098	233	186.957	141	5.059	66
G	G	G	G	G	G	G	G	G	G	67
G	G	G	G	G	G	G	G	G	G	68
-	-	-	-	472	201.088	442	195.015	200	5.991	69
40	1.000	13	367	7.307	768.992	6.196	436.112	5.346	332.821	70
11	18	2	19	779	213.948	774	211.471	130	2.477	71
24	1.858	36	824	1.227	225.290	1.207	218.727	286	6.546	72
36	6.882	58	6.472	1.124	268.939	1.115	260.951	171	7.968	73
5	25	2	163	40	13.636	38	13.501	8	136	74
17	227	45	959	590	85.304	585	75.850	111	9.454	75
13	234	20	279	344	24.463	340	22.968	69	1.496	76
4	4	1	10	158	21.060	156	12.033	145	9.026	77
110	9.248	164	8.726	4.262	852.640	4.215	815.501	920	37.103	78
9	2.432	18	2.021	156	78.668	154	75.969	51	429	79
2	100	2	3	107	100.052	107	68.118	19	3.268	80
1	5	1	134	109	28.658	107	15.917	71	996	81
-	-	3	96	32	11.466	31	10.993	4	16	82
8	334	6	83	365	119.592	363	115.769	114	7.540	83
6	171	5	78	131	31.275	127	23.416	28	169	84
26	3.042	35	2.415	900	369.711	889	310.182	287	12.418	85
-	-	1	21	146	300.577	146	63.933	141	236.630	86
7	405	11	27	319	39.018	298	33.129	142	5.884	87
19	1.390	4	3	851	199.408	747	24.541	441	174.866	88
4	124	-	-	73	132.404	63	25.940	67	106.464	89
1	30	1	343	149	124.428	139	22.896	66	101.531	90
24	1.544	5	346	1.073	456.240	949	73.377	574	382.861	91
10	101	12	84	351	17.037	260	6.868	246	10.169	92
1	135	6	59.885	32	7.567	31	2.413	31	5.151	93
1	0	1	209	40	27.491	40	26.991	16	500	94
3	6	5	67	275	59.521	264	46.407	141	13.105	95
15	242	24	60.245	698	111.616	595	82.679	434	28.925	96
3	2	3	2	129	31.623	121	21.438	83	10.152	97
6	85	4	258	89	15.334	89	15.249	17	85	98
8	44	7	43	685	152.657	679	110.258	139	42.398	99
17	131	14	303	903	199.614	889	146.945	239	52.635	100
-	-	-	-	3	31	2	4	1	28	101
1.451	1.418.675	2.372	3.826.897	34.667	18.921.127	32.362	14.859.376	17.402	4.060.557	102

Umsatzsteuerstatistik 2014

6.1 Ausgewählte Merkmale nach Wirtschaftsabteilungen der ÖNACE 2008 und Bundesländern

Zeile	Wirtschaftsabteilungen der ÖNACE 2008	Innergemeinschaftlicher Erwerb		darunter steuerpflichtig				
				versteuert mit 20 %		versteuert mit 10 %		
		Fälle	1.000 EUR	Fälle	1.000 EUR	Fälle	1.000 EUR	
Kärnten								
53	Lagerei, Erbr. sonst. Dienstleist. f. d. Verkehr	<52>	21	611	21	593	2	18
54	Post-, Kurier- u.. Expressdienste	<53>	8	22	8	22	-	-
55	Verkehr und Lagerei	<H>	286	26.479	277	26.244	28	221
56	Beherbergung	<55>	697	6.510	664	5.530	206	963
57	Gastronomie	<56>	871	9.095	778	4.030	380	5.022
58	Beherbergung und Gastronomie	<I>	1.568	15.605	1.442	9.560	586	5.985
59	Verlagswesen	<58>	26	458	22	245	12	213
60	Herst., Verleih, Vertrieb v. Filmen; Kinos u.a.	<59>	69	1.057	67	1.044	16	6
61	Rundfunkveranstalter	<60>	4	35	4	31	1	4
62	Telekommunikation	<61>	6	39	6	38	2	1
63	Erbr. v. Dienstleist. d. Informationstechnologie	<62>	261	4.468	254	4.444	58	19
64	Informationsdienstleistungen	<63>	99	1.517	95	1.500	15	11
65	Information und Kommunikation	<J>	465	7.574	448	7.302	104	254
66	Erbr. v. Finanzdienstleistungen	<64>	71	10.640	65	10.554	20	75
67	Versicherungswesen (ohne Sozialversicherung)	<65>	G	G	G	G	G	G
68	damit verb. Tätigkeiten	<66>	G	G	G	G	G	G
69	Finanz- u. Versicherungsdienstleist.	<K>	104	10.736	94	10.637	25	76
70	Grundstücks- und Wohnungswesen	<L/68>	300	3.101	292	3.036	27	60
71	Rechts-, Steuerberatung, Wirtschaftsprüfung	<69>	163	362	150	354	25	8
72	Verwaltung v. Unternehmen, Unternehmensberat.	<70>	232	5.779	214	5.631	61	146
73	Architektur- u. Ingenieurbüros	<71>	390	8.040	340	7.988	112	51
74	Forschung und Entwicklung	<72>	17	1.642	16	1.637	9	5
75	Werbung und Marktforschung	<73>	261	3.998	256	3.451	39	547
76	Sonstige freiberufliche Tätigkeiten	<74>	129	591	126	532	19	53
77	Veterinärwesen	<75>	89	509	66	341	60	168
78	Erbr. v. freiberufl. Dienstleistungen	<M>	1.281	20.921	1.168	19.934	325	978
79	Vermietung v. beweglichen Sachen	<77>	70	6.823	68	6.720	6	103
80	Vermittlung und Überlassung v. Arbeitskräften	<78>	47	1.251	46	1.158	5	74
81	Reisebüros, -veranstalter, Reservierungsdienstl.	<79>	41	278	41	273	8	5
82	Wach- und Sicherheitsdienste, Detekteien	<80>	14	1.104	14	1.104	-	-
83	Gebäudebetreuung, Garten- u. Landschaftsbau	<81>	137	1.866	132	1.411	32	450
84	Erbr. v. sonst. wirtschaftl. Dienstleist. a.n.g.	<82>	33	1.408	33	1.389	4	20
85	Erbr. v. sonst. wirtschaftl. Dienstleist.	<N>	342	12.730	334	12.055	55	652
86	Öffentl. Verwalt., Verteidigung, Sozialvers.	<O/84>	65	3.082	63	2.679	20	402
87	Erziehung und Unterricht	<P/85>	152	1.705	141	1.415	50	290
88	Gesundheitswesen	<86>	202	14.027	180	5.394	69	8.627
89	Heime	<87>	36	105	34	78	10	25
90	Sozialwesen	<88>	26	201	25	175	13	17
91	Gesundheits- und Sozialwesen	<Q>	264	14.333	239	5.647	92	8.669
92	Kreative, künstler., unterhaltende Tätigkeiten	<90>	115	527	109	481	19	46
93	Bibliotheken, Museen, botan. u. zoolog. Gärten	<91>	22	491	21	435	9	57
94	Spiel-, Wett- und Lotteriewesen	<92>	8	164	8	164	-	-
95	Dienstleist. d. Sports, d. Unterhaltung u. Erholung	<93>	133	1.726	129	1.681	26	45
96	Kunst, Unterhaltung und Erholung	<R>	278	2.908	267	2.761	54	148
97	Interessenvertretungen, kirchl. Vereinigungen	<94>	31	748	29	330	10	418
98	Rep. v. EDV-Geräten u. Gebrauchsgütern	<95>	62	2.005	62	2.005	2	1
99	Erbr. v. sonst. überwiegend pers. Dienstleistg.	<96>	422	4.470	415	4.312	83	156
100	Erbringung v. sonst. Dienstleistg.	<S>	515	7.223	506	6.647	95	575
101	Nicht zuordenbar		-	-	-	-	-	-
102	I N S G E S A M T		12.418	3.957.022	11.890	3.551.448	2.678	382.538

Umsatzsteuerstatistik 2014

6.1 Ausgewählte Merkmale nach Wirtschaftsabteilungen der ÖNACE 2008 und Bundesländern

Umsatzsteuer (brutto)	Erwerbsteuer	Abziehbare Vorsteuer insgesamt	darunter Einfuhr- umsatzsteuer		darunter aus innergemein- schaftlichem Erwerb		Zahllast Gutschrift (-) (Saldo)		Zeile
			Fälle	1.000 EUR	Fälle	1.000 EUR	Fälle	1.000 EUR	
Kärnten									
19.184	120	-20.440	4	-630	21	-120	76	-1.142	53
2.983	4	-1.672	-	-	7	-3	35	1.316	54
137.223	5.269	-112.303	13	-8.536	279	-5.261	950	30.163	55
82.091	1.202	-69.918	16	-52	691	-1.187	2.272	13.367	56
75.713	1.308	-48.670	15	-6	864	-1.305	2.637	28.384	57
157.804	2.510	-118.588	31	-58	1.555	-2.492	4.909	41.751	58
4.076	70	-1.440	2	-2	26	-70	53	2.706	59
3.658	209	-2.543	3	-1	67	-209	132	1.324	60
892	7	-467	-	-	4	-7	8	432	61
2.764	8	-1.314	-	-	6	-8	15	1.353	62
27.084	891	-20.543	21	-50	256	-885	471	7.402	63
13.498	301	-5.546	8	-56	91	-299	234	8.220	64
51.972	1.486	-31.853	34	-109	450	-1.478	913	21.437	65
43.252	2.118	-24.641	3	-20	34	-1.983	377	20.736	66
G	G	G	G	G	G	G	G	G	67
G	G	G	G	G	G	G	G	G	68
45.019	2.135	-25.655	4	-20	61	-1.995	634	21.508	69
122.603	613	-120.983	21	-116	285	-578	7.636	1.863	70
42.614	72	-9.396	5	-8	158	-52	785	33.285	71
49.817	1.141	-28.649	17	-29	227	-1.135	1.346	22.159	72
61.713	1.603	-30.310	39	-142	380	-1.590	1.197	32.974	73
3.268	328	-3.145	5	-418	16	-328	50	451	74
17.702	745	-13.398	17	-179	258	-727	619	5.026	75
5.032	112	-3.062	6	-5	125	-107	381	2.083	76
3.311	85	-1.875	2	-10	89	-85	158	1.522	77
183.457	4.086	-89.835	91	-791	1.253	-4.024	4.536	97.500	78
16.218	1.354	-12.521	6	-127	68	-1.224	173	5.033	79
20.976	239	-10.141	2	0	46	-239	122	11.075	80
4.799	55	-5.714	-	-	39	-54	119	-870	81
2.258	221	-605	2	-10	14	-45	33	1.873	82
24.491	327	-7.173	12	-38	134	-321	378	17.644	83
5.953	280	-4.341	4	-13	32	-279	137	1.891	84
74.695	2.476	-40.495	26	-188	333	-2.162	962	36.646	85
36.608	576	-41.134	-	-	52	-118	151	-3.957	86
7.341	312	-4.790	4	-2	111	-176	367	2.862	87
23.264	1.941	-13.924	2	-1	148	-1.578	889	11.281	88
15.841	18	-8.031	1	-114	32	-18	78	7.828	89
14.767	37	-8.044	-	-	24	-28	151	6.759	90
53.872	1.996	-29.999	3	-115	204	-1.624	1.118	25.868	91
2.521	101	-1.963	3	-5	112	-99	367	659	92
1.002	93	-13.013	2	-10	21	-92	33	-11.918	93
5.765	33	-2.309	-	-	7	-31	46	3.489	94
11.020	341	-8.335	8	-15	129	-334	306	3.023	95
20.308	568	-25.620	13	-30	269	-556	752	-4.747	96
5.473	108	-5.188	1	0	27	-79	141	393	97
3.079	401	-1.973	3	-2	60	-400	94	1.507	98
26.587	878	-12.471	17	-14	411	-875	714	14.998	99
35.139	1.387	-19.632	21	-16	498	-1.354	949	16.898	100
3	-	-2	-	-	-	-	3	2	101
3.948.242	748.632	-3.828.684	1.112	-149.575	12.003	-746.311	36.884	863.161	102

Umsatzsteuerstatistik 2014

6.1 Ausgewählte Merkmale nach Wirtschaftsabteilungen der ÖNACE 2008 und Bundesländern

Zeile	Wirtschaftsabteilungen der ÖNACE 2008	Veran- lagungs- fälle	Steuerbarer Umsatz		Reverse Charge- Umsatz		Steuerfreier Umsatz	
			1.000 EUR	Fälle	1.000 EUR	Fälle	1.000 EUR	Fälle
Niederösterreich								
1	Landwirtschaft, Jagd	<01>	5.921	748.836	216	2.849	881	47.975
2	Forstwirtschaft	<02>	606	404.908	54	2.047	104	20.254
3	Fischerei und Fischzucht	<03>	23	4.233	-	-	5	96
4	Land- und Forstwirtschaft, Fischerei	<A>	6.550	1.157.977	270	4.896	990	68.325
5	Kohlenbergbau	<05>	1	G	G	G	G	G
6	Gewinnung von Erdöl und Erdgas	<06>	-	-	-	-	-	-
7	Erzbergbau	<07>	-	-	-	-	-	-
8	Gew.v.Steinen u.Erden,sonstiger Bergbau	<08>	94	157.573	32	6.728	24	6.599
9	Erbr. v. Dienstleistungen für den Bergbau	<09>	5	G	G	G	G	G
10	Bergbau, Gewinnung v.Steinen u.Erden		100	184.364	33	6.728	25	6.761
11	H.v.Nahrungs-u.Futtermitteln	<10>	883	2.743.293	51	6.331	204	650.776
12	Getränkeherstellung	<11>	109	301.468	16	330	54	95.996
13	Tabakverarbeitung	<12>	-	-	-	-	-	-
14	Herstellung von Textilien	<13>	85	128.160	9	36	38	85.809
15	Herstellung von Bekleidung	<14>	143	144.887	-	-	67	14.681
16	Herstellung von Leder(waren) und Schuhen	<15>	40	31.236	2	80	23	7.938
17	Herst. v. Holz-, Flecht-, Korb- und Korkwaren	<16>	551	1.294.090	157	26.893	138	443.454
18	Herstellung v. Papier, Pappe und Waren daraus	<17>	25	728.899	9	3.159	18	418.156
19	H. v. Druckerz., Vervielf. v. besp. Datenträgern	<18>	172	392.190	27	2.207	73	42.313
20	Kokerei und Mineralölverarbeitung	<19>	3	44.119	1	1	1	2.271
21	Herstellung von chemischen Erzeugnissen	<20>	112	1.367.738	20	12.050	80	783.373
22	Herstellung von pharmazeutischen Erzeugnissen	<21>	18	117.111	2	109	11	83.784
23	Herstellung von Gummi und Kunststoffwaren	<22>	147	1.057.841	54	14.694	97	574.139
24	H. v. Glas, Keramik, Bearb. v. Steinen u. Erden	<23>	297	1.439.863	111	50.080	97	236.286
25	Metallerzeugung und Bearbeitung	<24>	46	2.109.758	30	172.485	35	1.482.416
26	Herstellung von Metallerzeugnissen	<25>	722	1.539.032	355	132.995	248	582.583
27	H. v. EDV-Geräten, elektron. u. opt. Erzeugnissen	<26>	148	291.617	28	1.091	78	209.264
28	Herstellung von elektrischen Ausrüstungen	<27>	91	1.165.978	38	26.825	47	893.176
29	Maschinenbau	<28>	244	3.195.035	93	49.624	162	2.421.182
30	H.v.Kraftwagen und Kraftwagenteilen	<29>	64	604.952	18	3.240	25	433.609
31	Sonstiger Fahrzeugbau	<30>	24	420.056	4	24.848	10	246.124
32	Herstellung von Möbeln	<31>	670	632.812	284	18.969	110	211.856
33	Herstellung von sonstigen Waren	<32>	349	673.935	21	2.032	179	389.499
34	Rep. u. Install. v. Maschinen u. Ausrüstungen	<33>	515	335.068	125	18.585	165	44.778
35	Herstellung von Waren	<C>	5.458	20.759.138	1.455	566.664	1.960	10.353.463
36	Energieversorgung	<35>	749	2.519.255	389	423.374	105	1.784
37	Wasserversorgung	<36>	202	28.237	3	59	13	205
38	Abwasserentsorgung	<37>	596	116.193	40	2.258	22	244
39	Sammlung, Behandlung, Beseitigung v. Abfällen	<38>	229	939.374	123	130.730	67	166.508
40	Beseitig. v. Umweltverschmutzung, Entsorgung	<39>	5	2.888	-	-	-	-
41	Energie- und Wasserversorgung	<D, E>	1.781	3.605.947	555	556.421	207	168.741
42	Hochbau	<41>	1.785	1.641.357	376	170.840	169	63.715
43	Tiefbau	<42>	212	368.117	111	81.280	39	9.839
44	Vorbereitende Baustellenarbeiten, Bauinstallation	<43>	5.990	3.921.890	3.574	937.817	764	38.465
45	Bau	<F>	7.987	5.931.364	4.061	1.189.937	972	112.019
46	Handel, Instandhaltung u. Reparatur v. Kfz	<45>	2.862	3.574.915	437	5.515	927	209.181
47	Großhandel (ohne Handel mit Kfz)	<46>	6.250	18.106.117	802	458.466	2.719	2.827.713
48	Einzelhandel (ohne Handel mit Kfz)	<47>	9.970	16.178.096	700	74.578	3.159	344.068
49	Handel; Instandhaltung u. Reparatur v. Kfz	<G>	19.082	37.859.128	1.939	538.559	6.805	3.380.962
50	Landverkehr, Transport in Rohrfernleitungen	<49>	1.970	1.372.356	279	82.903	422	18.663
51	Schifffahrt	<50>	15	10.444	-	-	3	2.561
52	Luftfahrt	<51>	51	1.327.324	3	77	26	1.260.766

Umsatzsteuerstatistik 2014

6.1 Ausgewählte Merkmale nach Wirtschaftsabteilungen der ÖNACE 2008 und Bundesländern

darunter gem. § 6 Abs. 1 Z. 1 in Verbindung mit § 7 Ausfuhrlieferungen		darunter gem. Art. 6 Abs. 1 Z. 1 u. 2 innergemeinschaftliche Lieferungen		Steuerpflichtiger Umsatz		darunter versteuert mit 20 % (Normalsteuersatz)		darunter versteuert mit 10 % (ermäßigter Steuersatz)		Zeile
Fälle	1.000 EUR	Fälle	1.000 EUR	Fälle	1.000 EUR	Fälle	1.000 EUR	Fälle	1.000 EUR	
Niederösterreich										
194	9.970	337	28.119	5.400	698.012	3.073	195.490	2.803	435.243	1
18	731	24	5.397	562	382.608	542	323.786	266	58.129	2
-	-	-	-	17	4.137	12	1.693	14	2.435	3
212	10.701	361	33.516	5.979	1.084.757	3.627	520.969	3.083	495.807	4
G	G	G	G	G	G	G	G	G	G	5
-	-	-	-	-	-	-	-	-	-	6
-	-	-	-	-	-	-	-	-	-	7
7	199	18	5.939	85	144.246	85	142.387	29	1.859	8
G	G	G	G	G	G	G	G	G	G	9
7	199	19	6.098	91	170.875	91	169.016	29	1.859	10
87	119.972	128	525.848	844	2.086.186	794	210.719	779	1.875.295	11
29	22.031	40	73.801	102	205.142	96	178.195	54	26.534	12
-	-	-	-	-	-	-	-	-	-	13
20	27.382	31	58.192	78	42.315	77	42.019	14	297	14
10	1.791	8	12.124	90	130.206	88	130.144	19	62	15
10	1.756	10	6.006	28	23.219	28	22.568	6	651	16
34	151.691	95	286.132	503	823.743	495	662.432	228	161.224	17
14	36.770	16	381.352	22	307.584	22	306.787	9	797	18
33	2.797	53	39.348	160	347.670	157	270.620	83	77.050	19
1	283	1	1.988	2	41.846	2	41.834	2	12	20
49	162.027	69	621.024	104	572.315	104	538.860	34	33.455	21
7	18.457	10	65.323	16	33.219	16	16.303	8	16.916	22
55	114.538	88	453.453	138	469.007	138	468.433	21	574	23
35	46.706	66	182.108	268	1.153.498	266	1.145.128	62	8.370	24
25	226.586	33	1.255.830	44	454.857	44	454.075	20	782	25
114	150.093	190	431.132	676	823.455	675	803.136	115	20.319	26
53	75.209	67	133.928	133	81.262	132	81.166	12	91	27
30	138.851	41	754.163	80	245.977	80	245.297	17	680	28
117	923.545	147	1.495.905	222	724.229	222	723.176	50	1.053	29
12	41.262	24	381.562	60	168.104	60	167.575	14	529	30
8	90.273	8	155.851	18	149.084	18	148.447	5	637	31
47	70.406	71	140.206	647	401.987	644	400.891	144	1.090	32
48	138.312	53	216.920	242	282.405	231	281.419	54	987	33
57	16.912	119	19.584	484	271.706	483	271.217	61	479	34
895	2.577.650	1.368	7.691.780	4.961	9.839.016	4.872	7.610.441	1.811	2.227.884	35
11	329	20	1.074	613	2.094.098	607	2.051.903	114	42.193	36
-	-	2	35	188	27.972	49	2.676	171	25.296	37
2	26	1	8	533	113.691	153	19.140	504	94.550	38
25	17.288	43	147.059	207	642.136	196	125.125	166	517.011	39
-	-	-	-	4	2.888	4	2.888	-	-	40
38	17.643	66	148.176	1.545	2.880.785	1.009	2.201.732	955	679.050	41
28	814	33	1.459	1.649	1.406.801	1.347	1.353.961	1.030	52.840	42
9	5.538	16	4.171	184	276.998	178	275.630	37	1.367	43
229	8.531	302	23.748	5.534	2.945.608	5.523	2.934.021	796	11.558	44
266	14.883	351	29.378	7.367	4.629.407	7.048	4.563.612	1.863	65.765	45
313	35.925	550	165.250	2.632	3.360.219	2.624	3.353.136	490	7.027	46
1.210	715.864	2.132	2.032.599	5.474	14.819.938	5.367	11.684.804	1.548	3.134.083	47
878	66.194	979	210.711	9.124	15.759.450	8.919	9.759.596	4.486	5.999.172	48
2.401	817.983	3.661	2.408.560	17.230	33.939.607	16.910	24.797.536	6.524	9.140.282	49
121	3.741	201	7.695	1.851	1.270.790	1.756	1.075.605	770	195.144	50
1	2.548	-	-	11	7.883	10	5.397	11	2.485	51
4	33.621	-	-	32	66.480	30	45.201	12	21.279	52

Umsatzsteuerstatistik 2014

6.1 Ausgewählte Merkmale nach Wirtschaftsabteilungen der ÖNACE 2008 und Bundesländern

Zeile	Wirtschaftsabteilungen der ÖNACE 2008	Innergemein- schaftlicher Erwerb		darunter steuerpflichtig				
				versteuert mit 20 %		versteuert mit 10 %		
		Fälle	1.000 EUR	Fälle	1.000 EUR	Fälle	1.000 EUR	
Niederösterreich								
1	Landwirtschaft, Jagd	<01>	1.204	40.302	1.098	21.821	390	18.316
2	Forstwirtschaft	<02>	172	5.967	163	4.557	55	1.359
3	Fischerei und Fischzucht	<03>	7	167	6	39	5	128
4	Land- und Forstwirtschaft, Fischerei	<A>	1.383	46.436	1.267	26.417	450	19.803
5	Kohlenbergbau	<05>	G	G	G	G	G	G
6	Gewinnung von Erdöl und Erdgas	<06>	-	-	-	-	-	-
7	Erzbergbau	<07>	-	-	-	-	-	-
8	Gew.v.Steinen u.Erden,sonstiger Bergbau	<08>	35	6.188	34	6.187	3	0
9	Erbr. v. Dienstleistungen für den Bergbau	<09>	G	G	G	G	G	G
10	Bergbau, Gewinnung v.Steinen u.Erden		39	8.621	38	8.620	3	0
11	H.v.Nahrungs-u.Futtermitteln	<10>	487	444.335	452	135.329	236	308.053
12	Getränkeherstellung	<11>	63	73.202	63	64.847	26	8.353
13	Tabakverarbeitung	<12>	-	-	-	-	-	-
14	Herstellung von Textilien	<13>	56	28.714	56	28.709	7	1
15	Herstellung von Bekleidung	<14>	62	20.327	61	20.318	9	1
16	Herstellung von Leder(waren) und Schuhen	<15>	25	10.343	25	10.338	2	4
17	Herst. v. Holz-, Flecht-, Korb- und Korkwaren	<16>	284	288.221	278	285.018	45	3.038
18	Herstellung v. Papier, Pappe und Waren daraus	<17>	19	207.142	19	207.139	5	3
19	H. v. Druckerz., Vervielf. v. bsp. Datenträgern	<18>	110	75.265	108	75.119	27	107
20	Kokerei und Mineralölverarbeitung	<19>	1	2.955	1	2.953	1	2
21	Herstellung von chemischen Erzeugnissen	<20>	88	591.612	87	591.032	31	551
22	Herstellung von pharmazeutischen Erzeugnissen	<21>	12	31.026	12	30.363	6	664
23	Herstellung von Gummi und Kunststoffwaren	<22>	117	324.996	117	324.539	15	39
24	H. v. Glas, Keramik, Bearb. v. Steinen u. Erden	<23>	208	209.915	206	209.761	34	147
25	Metallerzeugung und Bearbeitung	<24>	37	642.274	36	642.248	12	20
26	Herstellung von Metallerzeugnissen	<25>	499	306.308	496	305.503	33	16
27	H. v. EDV-Geräten, elektron. u. opt. Erzeugnissen	<26>	103	56.682	101	54.549	18	8
28	Herstellung von elektrischen Ausrüstungen	<27>	65	474.446	65	474.411	10	32
29	Maschinenbau	<28>	193	998.254	193	997.929	31	25
30	H.v.Kraftwagen und Kraftwagenteilen	<29>	38	245.448	38	245.442	4	5
31	Sonstiger Fahrzeugbau	<30>	17	180.698	17	180.692	3	6
32	Herstellung von Möbeln	<31>	415	105.118	412	105.066	41	39
33	Herstellung von sonstigen Waren	<32>	195	114.797	191	114.697	39	48
34	Rep. u. Install. v. Maschinen u. Ausrüstungen	<33>	362	41.274	360	41.242	20	6
35	Herstellung von Waren	<C>	3.456	5.473.352	3.394	5.147.244	655	321.168
36	Energieversorgung	<35>	144	43.135	134	39.120	38	3.963
37	Wasserversorgung	<36>	6	302	6	302	-	-
38	Abwasserentsorgung	<37>	67	955	65	935	6	4
39	Sammlung, Behandlung, Beseitigung v. Abfällen	<38>	109	83.901	107	83.498	21	359
40	Beseitig. v. Umweltverschmutzung, Entsorgung	<39>	2	170	2	170	1	0
41	Energie- und Wasserversorgung	<D, E>	328	128.463	314	124.025	66	4.326
42	Hochbau	<41>	308	13.313	304	13.274	25	9
43	Tiefbau	<42>	76	11.232	74	11.230	5	1
44	Vorbereitende Baustellenarbeiten, Bauinstallation	<43>	2.945	118.419	2.905	117.821	184	386
45	Bau	<F>	3.329	142.964	3.283	142.325	214	396
46	Handel, Instandhaltung u. Reparatur v. Kfz	<45>	1.774	807.646	1.763	803.414	106	134
47	Großhandel (ohne Handel mit Kfz)	<46>	3.615	5.175.083	3.482	4.530.033	721	588.935
48	Einzelhandel (ohne Handel mit Kfz)	<47>	5.840	1.858.246	5.633	1.461.491	1.358	394.838
49	Handel; Instandhaltung u. Reparatur v. Kfz	<G>	11.229	7.840.975	10.878	6.794.938	2.185	983.907
50	Landverkehr, Transport in Rohrfernleitungen	<49>	640	19.643	618	17.423	48	2.160
51	Schifffahrt	<50>	8	50	6	30	3	20
52	Luftfahrt	<51>	14	80.862	14	2.080	2	204

Umsatzsteuerstatistik 2014

6.1 Ausgewählte Merkmale nach Wirtschaftsabteilungen der ÖNACE 2008 und Bundesländern

Umsatzsteuer (brutto)	Erwerbsteuer	Abziehbare Vorsteuer insgesamt	darunter Einfuhr- umsatzsteuer		darunter aus innergemein- schaftlichem Erwerb		Zahllast Gutschrift (-) (Saldo)		Zeile
			Fälle	1.000 EUR	Fälle	1.000 EUR	Fälle	1.000 EUR	
Niederösterreich									
90.843	6.196	-98.364	29	-125	1.017	-5.468	5.643	-1.346	1
71.751	1.047	-39.770	3	-12	167	-1.042	577	33.025	2
583	21	-350	1	0	6	-18	19	254	3
163.177	7.264	-138.484	33	-137	1.190	-6.528	6.239	31.933	4
G	G	G	G	G	G	G	G	G	5
-	-	-	-	-	-	-	-	-	6
-	-	-	-	-	-	-	-	-	7
29.071	1.238	-20.675	3	-203	34	-1.238	92	9.617	8
G	G	G	G	G	G	G	G	G	9
34.863	1.725	-22.615	4	-322	38	-1.725	98	13.954	10
239.999	57.871	-299.850	49	-6.457	481	-57.864	861	-1.982	11
41.987	13.805	-48.216	9	-2.105	63	-13.805	105	7.576	12
-	-	-	-	-	-	-	-	-	13
9.586	5.742	-13.756	21	-809	55	-5.742	81	1.572	14
28.800	4.064	-22.336	9	-2.303	54	-4.056	98	10.528	15
4.870	2.068	-4.333	4	-171	25	-2.068	32	2.599	16
162.694	57.308	-200.022	35	-1.393	279	-57.307	523	19.970	17
71.011	41.428	-120.291	13	-10.414	19	-41.392	23	-7.852	18
63.361	15.034	-53.069	27	-222	108	-15.030	165	25.327	19
8.379	591	-8.595	1	-37	1	-591	3	375	20
124.529	118.261	-222.959	35	-4.196	88	-118.261	107	19.821	21
5.731	6.139	-14.295	7	-1.386	12	-6.139	18	-2.425	22
105.470	64.912	-159.090	40	-7.559	116	-64.903	143	11.192	23
254.339	41.967	-207.187	39	-3.074	206	-41.966	278	89.108	24
181.022	128.452	-335.754	22	-5.338	36	-128.434	46	-26.280	25
198.878	61.102	-211.801	98	-5.882	498	-61.084	703	48.128	26
18.142	10.911	-33.422	56	-3.666	99	-10.902	143	-4.398	27
65.965	94.885	-191.554	36	-12.794	65	-94.879	88	-30.703	28
206.733	199.588	-452.133	94	-19.849	192	-199.585	243	-45.837	29
39.209	49.089	-98.868	17	-979	38	-49.089	63	-10.570	30
57.246	36.139	-91.678	11	-4.920	16	-36.139	24	1.707	31
87.235	21.017	-85.176	31	-3.160	411	-20.998	661	23.070	32
76.515	22.944	-102.713	42	-11.741	173	-22.909	267	-3.254	33
58.259	8.249	-45.381	64	-1.877	359	-8.243	501	21.107	34
2.109.960	1.061.566	-3.022.479	760	-110.332	3.394	-1.061.386	5.176	148.779	35
528.842	8.220	-416.806	8	-480	140	-8.212	713	120.292	36
3.067	60	-3.678	2	-5	5	-60	198	-551	37
13.453	187	-16.750	3	-6	64	-187	583	-3.297	38
98.665	16.736	-113.202	10	-471	107	-16.729	223	2.176	39
662	34	-303	-	-	2	-34	5	393	40
644.689	25.237	-550.739	23	-962	318	-25.222	1.722	119.013	41
377.294	2.656	-212.300	19	-43	299	-2.615	1.730	167.497	42
75.638	2.246	-49.814	12	-104	75	-2.246	200	28.010	43
682.114	23.603	-464.570	130	-1.799	2.907	-23.517	5.808	240.479	44
1.135.046	28.505	-726.684	161	-1.946	3.281	-28.378	7.738	435.986	45
677.268	160.696	-580.907	142	-10.405	1.748	-160.079	2.709	257.021	46
2.807.564	964.900	-2.789.244	1.080	-110.276	3.550	-964.423	6.034	971.548	47
2.606.995	331.782	-2.186.834	544	-26.590	5.722	-331.613	9.490	751.887	48
6.091.827	1.457.378	-5.556.985	1.766	-147.271	11.020	-1.456.115	18.233	1.980.456	49
254.282	3.701	-182.227	24	-303	626	-3.420	1.912	75.754	50
2.983	8	-2.164	-	-	8	-8	13	822	51
30.813	436	-53.610	15	-167	14	-436	51	-22.360	52

Umsatzsteuerstatistik 2014

6.1 Ausgewählte Merkmale nach Wirtschaftsabteilungen der ÖNACE 2008 und Bundesländern

Zeile	Wirtschaftsabteilungen der ÖNACE 2008	Veranlagungsfälle	Steuerbarer Umsatz		Reverse Charge-Umsatz		Steuerfreier Umsatz	
			1.000 EUR	Fälle	1.000 EUR	Fälle	1.000 EUR	
Niederösterreich								
53	Lagerei, Erbr. sonst. Dienstleist. f. d. Verkehr	<52>	332	1.607.977	43	11.461	150	772.652
54	Post-, Kurier- u.. Expressdienste	<53>	111	242.059	1	4	17	109.157
55	Verkehr und Lagerei	<H>	2.479	4.560.160	326	94.445	618	2.163.799
56	Beherbergung	<55>	1.440	444.458	16	44	164	7.441
57	Gastronomie	<56>	5.903	1.485.125	58	589	620	10.372
58	Beherbergung und Gastronomie	<I>	7.343	1.929.583	74	633	784	17.813
59	Verlagswesen	<58>	204	176.399	11	663	88	11.924
60	Herst., Verleih, Vertrieb v. Filmen; Kinos u.a.	<59>	502	87.296	21	4.168	81	750
61	Rundfunkveranstalter	<60>	22	4.049	1	54	3	63
62	Telekommunikation	<61>	58	116.003	10	604	15	359
63	Erbr. v. Dienstleist. d. Informationstechnologie	<62>	2.595	465.780	111	10.282	446	20.484
64	Informationsdienstleistungen	<63>	1.125	116.899	39	918	175	23.785
65	Information und Kommunikation	<J>	4.506	966.426	193	16.689	808	57.365
66	Erbr. v. Finanzdienstleistungen	<64>	718	183.627	24	22.084	-	-
67	Versicherungswesen (ohne Sozialversicherung)	<65>	7	25.269	-	-	-	-
68	damit verb. Tätigkeiten	<66>	698	35.551	18	344	-	-
69	Finanz- u. Versicherungsdienstleist.	<K>	1.423	244.447	42	22.428	-	-
70	Grundstücks- und Wohnungswesen	<L/68>	19.410	2.360.063	135	8.679	2.958	272.120
71	Rechts-, Steuerberatung, Wirtschaftsprüfung	<69>	2.345	546.977	37	262	263	4.474
72	Verwaltung v. Unternehmen, Unternehmensberat.	<70>	4.543	756.416	123	8.660	743	56.293
73	Architektur- u. Ingenieurbüros	<71>	3.341	832.948	199	28.506	434	32.045
74	Forschung und Entwicklung	<72>	273	596.909	9	419	101	14.570
75	Werbung und Marktforschung	<73>	1.982	275.156	74	2.233	355	5.438
76	Sonstige freiberufliche Tätigkeiten	<74>	1.540	112.277	44	2.271	368	15.099
77	Veterinärwesen	<75>	570	88.612	7	22	64	1.049
78	Erbr. v. freiberufl. Dienstleistungen	<M>	14.594	2.669.295	493	42.373	2.328	128.968
79	Vermietung v. beweglichen Sachen	<77>	640	619.589	66	16.054	149	70.194
80	Vermittlung und Überlassung v. Arbeitskräften	<78>	176	603.218	72	86.820	21	333
81	Reisebüros, -veranstalter, Reservierungsdienstl.	<79>	256	317.031	11	340	131	194.519
82	Wach- und Sicherheitsdienste, Detekteien	<80>	101	80.733	5	432	21	558
83	Gebäudebetreuung, Garten- u. Landschaftsbau	<81>	1.481	472.622	364	48.339	265	6.702
84	Erbr. v. sonst. wirtschaftl. Dienstleist. a.n.g.	<82>	754	158.424	29	1.977	188	7.988
85	Erbr. v. sonst. wirtschaftl. Dienstleist.	<N>	3.408	2.251.617	547	153.962	775	280.294
86	Öffentl. Verwalt., Verteidigung, Sozialvers.	<O/84>	632	2.892.024	97	2.740	52	1.963.192
87	Erziehung und Unterricht	<P/85>	1.677	252.415	22	254	743	127.000
88	Gesundheitswesen	<86>	5.264	1.366.143	17	676	4.820	1.053.852
89	Heime	<87>	66	175.515	1	299	12	11.077
90	Sozialwesen	<88>	340	126.123	7	381	172	9.771
91	Gesundheits- und Sozialwesen	<Q>	5.670	1.667.781	25	1.356	5.004	1.074.700
92	Kreative, künstler., unterhaltende Tätigkeiten	<90>	1.996	103.081	44	1.080	626	6.820
93	Bibliotheken, Museen, botan. u. zoolog. Gärten	<91>	60	158.649	2	32	19	2.617
94	Spiel-, Wett- und Lotteriewesen	<92>	45	623.932	3	6.215	16	334.492
95	Dienstleist. d. Sports, d. Unterhaltung u. Erholung	<93>	973	181.293	20	360	303	9.824
96	Kunst, Unterhaltung und Erholung	<R>	3.074	1.066.955	69	7.687	964	353.753
97	Interessenvertretungen, kirchl. Vereinigungen	<94>	398	130.328	9	181	111	20.626
98	Rep. v. EDV-Geräten u. Gebrauchsgütern	<95>	277	43.936	22	624	88	2.870
99	Erbr. v. sonst. überwiegend pers. Dienstleistg.	<96>	3.251	383.573	32	881	1.169	24.316
100	Erbringung v. sonst. Dienstleistg.	<S>	3.926	557.837	63	1.686	1.368	47.812
101	Nicht zuordenbar		58	776	-	-	24	282
102	I N S G E S A M T		109.158	90.917.297	10.399	3.216.134	27.385	20.577.371

Umsatzsteuerstatistik 2014

6.1 Ausgewählte Merkmale nach Wirtschaftsabteilungen der ÖNACE 2008 und Bundesländern

darunter gem. § 6 Abs. 1 Z. 1 in Verbindung mit § 7 Ausfuhrlieferungen		darunter gem. Art. 6 Abs. 1 Z. 1 u. 2 innergemeinschaftliche Lieferungen		Steuerpflichtiger Umsatz		darunter versteuert mit 20 % (Normalsteuersatz)		darunter versteuert mit 10 % (ermäßigter Steuersatz)		Zeile
Fälle	1.000 EUR	Fälle	1.000 EUR	Fälle	1.000 EUR	Fälle	1.000 EUR	Fälle	1.000 EUR	
Niederösterreich										
50	44.416	38	30.827	301	823.864	299	774.221	69	49.643	53
5	9	3	17	103	132.898	101	132.861	6	37	54
181	84.335	242	38.539	2.298	2.301.915	2.196	2.033.285	868	268.588	55
47	733	8	22	1.349	436.972	1.185	134.295	1.261	302.536	56
156	1.058	60	1.224	5.464	1.474.164	5.303	669.973	4.971	799.260	57
203	1.791	68	1.246	6.813	1.911.136	6.488	804.268	6.232	1.101.796	58
39	3.333	49	8.163	183	163.812	170	151.014	105	12.797	59
25	145	30	272	460	82.378	453	58.525	127	23.831	60
-	-	-	-	17	3.932	16	3.885	2	47	61
7	91	10	265	53	115.040	53	94.624	14	20.416	62
125	5.820	193	10.535	2.342	435.013	2.334	431.778	197	3.228	63
43	1.337	59	1.639	980	92.196	970	90.809	95	1.383	64
239	10.726	341	20.874	4.035	892.371	3.996	830.635	540	61.702	65
-	-	-	-	537	161.543	509	136.908	289	24.634	66
-	-	-	-	7	25.269	6	12.324	4	12.945	67
-	-	-	-	653	35.207	598	28.117	198	6.973	68
-	-	-	-	1.197	222.019	1.113	177.349	491	44.552	69
121	3.996	35	1.563	17.016	2.079.265	13.181	1.241.905	11.866	836.919	70
48	1.643	13	82	2.222	542.241	2.204	533.830	357	8.405	71
116	5.899	97	6.383	3.994	691.463	3.923	663.553	753	27.594	72
103	5.893	103	12.685	3.023	772.398	2.986	756.481	424	15.867	73
13	6.855	11	6.603	173	41.920	166	35.877	36	5.998	74
100	777	120	2.019	1.798	267.485	1.783	260.875	294	6.608	75
50	768	56	1.065	1.241	94.907	1.206	87.860	237	7.040	76
9	219	7	40	534	87.540	527	55.551	462	31.969	77
439	22.054	407	28.877	12.985	2.497.954	12.795	2.394.027	2.563	103.481	78
41	28.528	62	35.164	564	533.342	552	523.416	129	9.879	79
7	78	4	82	151	516.066	151	515.341	24	724	80
14	1.146	6	448	207	122.171	200	40.582	122	81.589	81
5	17	3	94	89	79.744	87	78.853	11	891	82
38	455	43	1.574	1.268	417.581	1.254	394.206	387	23.314	83
31	1.700	41	4.675	603	148.460	588	143.153	133	5.283	84
136	31.924	159	42.037	2.882	1.817.364	2.832	1.695.551	806	121.680	85
2	49	9	19	623	926.091	601	164.037	599	761.588	86
37	373	26	430	1.046	125.161	1.014	113.382	315	11.763	87
58	5.387	15	1.755	2.282	311.615	2.024	56.230	1.057	255.383	88
3	62	-	-	59	164.139	41	5.187	56	158.952	89
11	77	6	149	211	115.972	187	12.168	83	103.803	90
72	5.526	21	1.904	2.552	591.726	2.252	73.585	1.196	518.138	91
58	512	46	449	1.500	95.181	1.106	42.283	959	52.894	92
6	2.588	9	16	55	156.000	51	25.089	44	130.911	93
-	-	4	239	34	283.225	34	280.350	14	2.875	94
28	678	30	2.351	724	171.109	705	144.181	395	26.928	95
92	3.778	89	3.055	2.313	705.515	1.896	491.903	1.412	213.608	96
15	154	25	2.367	336	109.521	307	63.626	196	45.884	97
7	61	15	1.618	211	40.443	210	40.156	24	287	98
58	588	47	232	2.214	358.375	2.199	285.253	364	73.108	99
80	803	87	4.217	2.761	508.339	2.716	389.035	584	119.279	100
-	-	-	-	33	494	24	318	17	176	101
5.421	3.604.414	7.310	10.460.267	93.727	67.123.792	84.661	50.272.586	41.754	16.773.918	102

Umsatzsteuerstatistik 2014

6.1 Ausgewählte Merkmale nach Wirtschaftsabteilungen der ÖNACE 2008 und Bundesländern

Zeile	Wirtschaftsabteilungen der ÖNACE 2008	Innere Gemeinschaftlicher Erwerb		darunter steuerpflichtig				
				versteuert mit 20 %		versteuert mit 10 %		
		Fälle	1.000 EUR	Fälle	1.000 EUR	Fälle	1.000 EUR	
Niederösterreich								
53	Lagerei, Erbr. sonst. Dienstleist. f. d. Verkehr	<52>	155	25.962	152	23.079	18	1.932
54	Post-, Kurier- u.. Expressdienste	<53>	25	1.213	25	1.213	2	1
55	Verkehr und Lagerei	<H>	842	127.730	815	43.825	73	4.317
56	Beherbergung	<55>	434	2.555	417	2.240	97	306
57	Gastronomie	<56>	1.692	22.296	1.498	15.421	585	6.833
58	Beherbergung und Gastronomie	<I>	2.126	24.851	1.915	17.661	682	7.139
59	Verlagswesen	<58>	87	5.327	81	1.099	31	4.204
60	Herst., Verleih, Vertrieb v. Filmen; Kinos u.a.	<59>	225	1.762	217	1.494	44	264
61	Rundfunkveranstalter	<60>	7	10	7	10	-	-
62	Telekommunikation	<61>	42	11.522	41	11.520	4	2
63	Erbr. v. Dienstleist. d. Informationstechnologie	<62>	1.080	11.760	1.041	11.524	224	155
64	Informationsdienstleistungen	<63>	379	3.921	363	3.889	61	15
65	Information und Kommunikation	<J>	1.820	34.302	1.750	29.536	364	4.640
66	Erbr. v. Finanzdienstleistungen	<64>	145	11.523	142	11.491	20	21
67	Versicherungswesen (ohne Sozialversicherung)	<65>	4	16	4	16	1	0
68	damit verb. Tätigkeiten	<66>	122	890	120	829	11	61
69	Finanz- u. Versicherungsdienstleist.	<K>	271	12.429	266	12.336	32	82
70	Grundstücks- und Wohnungswesen	<L/68>	677	18.104	656	17.727	62	367
71	Rechts-, Steuerberatung, Wirtschaftsprüfung	<69>	423	810	405	693	56	111
72	Verwaltung v. Unternehmen, Unternehmensberat.	<70>	788	11.383	720	9.503	217	1.825
73	Architektur- u. Ingenieurbüros	<71>	1.010	22.099	928	21.832	287	154
74	Forschung und Entwicklung	<72>	56	23.286	50	22.922	21	21
75	Werbung und Marktforschung	<73>	709	8.005	684	7.827	105	146
76	Sonstige freiberufliche Tätigkeiten	<74>	439	3.836	417	3.709	69	70
77	Veterinärwesen	<75>	312	1.443	231	777	215	664
78	Erbr. v. freiberufl. Dienstleistungen	<M>	3.737	70.862	3.435	67.263	970	2.991
79	Vermietung v. beweglichen Sachen	<77>	239	67.119	235	65.907	14	758
80	Vermittlung und Überlassung v. Arbeitskräften	<78>	53	334	51	333	6	1
81	Reisebüros, -veranstalter, Reservierungsdienstl.	<79>	67	1.170	64	1.114	13	56
82	Wach- und Sicherheitsdienste, Detekteien	<80>	34	421	32	360	7	59
83	Gebäudebetreuung, Garten- u. Landschaftsbau	<81>	513	9.396	494	7.825	107	1.540
84	Erbr. v. sonst. wirtschaftl. Dienstleist. a.n.g.	<82>	163	6.339	158	6.284	21	51
85	Erbr. v. sonst. wirtschaftl. Dienstleist.	<N>	1.069	84.779	1.034	81.823	168	2.465
86	Öffentl. Verwalt., Verteidigung, Sozialvers.	<O/84>	234	26.534	218	16.945	93	9.577
87	Erziehung und Unterricht	<P/85>	397	3.568	361	2.927	155	636
88	Gesundheitswesen	<86>	609	4.562	548	3.826	170	550
89	Heime	<87>	36	552	36	520	13	29
90	Sozialwesen	<88>	71	277	66	245	26	32
91	Gesundheits- und Sozialwesen	<Q>	716	5.391	650	4.591	209	611
92	Kreative, Künstler., unterhaltende Tätigkeiten	<90>	377	1.392	353	1.363	57	16
93	Bibliotheken, Museen, botan. u. zoolog. Gärten	<91>	35	934	35	691	18	219
94	Spiel-, Wett- und Lotteriewesen	<92>	15	2.334	14	2.261	6	73
95	Dienstleist. d. Sports, d. Unterhaltung u. Erholung	<93>	358	7.035	345	6.269	79	744
96	Kunst, Unterhaltung und Erholung	<R>	785	11.695	747	10.584	160	1.052
97	Interessenvertretungen, kirchl. Vereinigungen	<94>	93	1.797	86	1.201	37	595
98	Rep. v. EDV-Geräten u. Gebrauchsgütern	<95>	124	6.182	123	6.170	7	4
99	Erbr. v. sonst. überwiegend pers. Dienstleistg.	<96>	1.185	9.745	1.154	9.575	189	149
100	Erbringung v. sonst. Dienstleistg.	<S>	1.402	17.724	1.363	16.946	233	748
101	Nicht zuordenbar		-	-	-	-	-	-
102	I N S G E S A M T		33.840	14.078.777	32.384	12.565.729	6.774	1.364.222

Umsatzsteuerstatistik 2014

6.1 Ausgewählte Merkmale nach Wirtschaftsabteilungen der ÖNACE 2008 und Bundesländern

Umsatzsteuer (brutto)	Erwerbsteuer	Abziehbare Vorsteuer insgesamt	darunter Einfuhr- umsatzsteuer		darunter aus innergemein- schaftlichem Erwerb		Zahllast Gutschrift (-) (Saldo)		Zeile
			Fälle	1.000 EUR	Fälle	1.000 EUR	Fälle	1.000 EUR	
Niederösterreich									
422.058	4.809	-406.376	26	-652	154	-4.809	329	19.744	53
50.608	243	-52.738	3	-2	25	-243	105	-1.889	54
760.744	9.197	-697.115	68	-1.124	827	-8.916	2.410	72.071	55
57.855	479	-41.701	7	-58	428	-476	1.380	16.668	56
221.396	3.768	-149.361	52	-255	1.661	-3.712	5.623	75.878	57
279.251	4.247	-191.062	59	-313	2.089	-4.188	7.003	92.546	58
33.802	640	-16.088	8	-26	85	-633	193	18.339	59
15.209	325	-11.640	29	-82	221	-325	482	3.894	60
855	2	-768	-	-	7	-2	19	89	61
39.653	2.304	-32.975	5	-5	42	-2.304	57	8.982	62
95.409	2.320	-47.118	108	-132	1.047	-2.307	2.499	50.606	63
19.961	779	-9.616	30	-170	362	-767	1.071	11.104	64
204.889	6.370	-118.205	180	-415	1.764	-6.338	4.321	93.014	65
31.331	2.300	-20.772	5	-14	71	-2.123	715	12.842	66
3.796	3	-5.488	-	-	3	-1	7	-1.689	67
6.441	172	-4.280	6	-8	105	-161	692	2.332	68
41.568	2.475	-30.540	11	-22	179	-2.285	1.414	13.485	69
336.045	3.582	-427.057	43	-229	643	-3.522	17.666	-88.512	70
108.017	150	-29.592	9	-2	409	-129	2.257	78.570	71
143.972	2.083	-79.893	52	-407	759	-1.955	4.327	65.575	72
167.545	4.382	-75.625	80	-727	985	-4.292	3.187	95.747	73
9.610	4.587	-18.352	21	-513	53	-4.053	212	-4.149	74
54.810	1.580	-33.507	40	-84	691	-1.577	1.875	22.865	75
20.479	749	-10.864	31	-29	417	-726	1.330	10.364	76
14.359	222	-6.654	7	-10	310	-221	539	7.920	77
518.792	13.753	-254.487	240	-1.772	3.624	-12.953	13.727	276.892	78
113.015	13.257	-87.980	18	-157	236	-13.243	604	38.237	79
104.205	67	-7.855	4	-65	50	-65	169	96.405	80
16.502	228	-16.428	2	-6	66	-227	221	302	81
15.951	78	-2.046	6	-26	33	-78	94	13.983	82
88.990	1.719	-38.153	14	-268	502	-1.700	1.311	52.529	83
30.347	1.262	-17.351	12	-66	161	-1.261	651	13.701	84
369.010	16.611	-169.813	56	-588	1.048	-16.574	3.050	215.157	85
110.045	4.347	-130.773	2	0	194	-320	630	-16.391	86
24.481	649	-14.446	20	-40	306	-436	1.182	10.654	87
36.993	820	-32.825	16	-30	371	-421	2.462	4.988	88
16.939	107	-8.793	1	-7	35	-106	64	8.253	89
12.915	52	-7.772	1	-1	68	-48	223	5.195	90
66.847	979	-49.390	18	-38	474	-575	2.749	18.436	91
14.489	274	-10.672	34	-39	366	-270	1.543	4.091	92
18.266	160	-7.025	4	-3	35	-158	58	11.400	93
58.230	459	-30.694	4	-3	14	-313	42	27.995	94
32.397	1.328	-25.514	34	-114	351	-1.300	759	8.206	95
123.382	2.221	-73.905	76	-159	766	-2.041	2.402	51.692	96
17.578	300	-15.211	4	-2	92	-235	346	2.667	97
8.576	1.234	-5.499	10	-230	121	-1.226	222	4.311	98
64.800	1.930	-29.648	39	-96	1.151	-1.918	2.284	37.080	99
90.954	3.464	-50.358	53	-328	1.364	-3.379	2.852	44.058	100
81	-	-36	-	-	-	-	35	45	101
13.105.650	2.649.569	-12.225.176	3.573	-266.000	32.519	-2.640.881	98.647	3.513.271	102

Umsatzsteuerstatistik 2014

6.1 Ausgewählte Merkmale nach Wirtschaftsabteilungen der ÖNACE 2008 und Bundesländern

Zeile	Wirtschaftsabteilungen der ÖNACE 2008	Veran- lagungs- fälle	Steuerbarer Umsatz	Reverse Charge- Umsatz		Steuerfreier Umsatz		
			1.000 EUR	Fälle	1.000 EUR	Fälle	1.000 EUR	
Oberösterreich								
1	Landwirtschaft, Jagd	<01>	2.950	341.105	229	3.381	411	25.362
2	Forstwirtschaft	<02>	344	84.505	40	1.202	53	3.902
3	Fischerei und Fischzucht	<03>	24	6.959	-	-	7	404
4	Land- und Forstwirtschaft, Fischerei	<A>	3.318	432.569	269	4.583	471	29.668
5	Kohlenbergbau	<05>	-	-	-	-	-	-
6	Gewinnung von Erdöl und Erdgas	<06>	1	G	G	G	G	G
7	Erzbergbau	<07>	-	-	-	-	-	-
8	Gew.v.Steinen u.Erden,sonstiger Bergbau	<08>	76	194.115	24	2.812	25	58.604
9	Erbr. v. Dienstleistungen für den Bergbau	<09>	2	G	G	G	G	G
10	Bergbau, Gewinnung v.Steinen u.Erden		79	219.230	25	7.721	25	58.604
11	H.v.Nahrungs-u.Futtermitteln	<10>	926	4.551.499	73	1.878	261	1.405.064
12	Getränkeherstellung	<11>	76	1.061.862	13	397	31	109.444
13	Tabakverarbeitung	<12>	-	-	-	-	-	-
14	Herstellung von Textilien	<13>	93	277.544	9	1.745	57	174.096
15	Herstellung von Bekleidung	<14>	123	153.893	4	7	57	73.899
16	Herstellung von Leder(waren) und Schuhen	<15>	50	171.605	3	45	28	141.551
17	Herst. v. Holz-, Flecht-, Korb- und Korkwaren	<16>	695	1.216.685	232	46.950	244	319.263
18	Herstellung v. Papier, Pappe und Waren daraus	<17>	33	1.419.649	22	5.770	30	914.698
19	H. v. Druckerz., Vervielf. v. besp. Datenträgern	<18>	146	235.856	31	735	90	17.063
20	Kokerei und Mineralölverarbeitung	<19>	4	4.391	-	-	2	592
21	Herstellung von chemischen Erzeugnissen	<20>	65	2.233.432	21	17.597	46	1.454.098
22	Herstellung von pharmazeutischen Erzeugnissen	<21>	9	719.800	3	166	5	685.575
23	Herstellung von Gummi und Kunststoffwaren	<22>	163	2.464.945	76	17.975	118	1.765.956
24	H. v. Glas, Keramik, Bearb. v. Steinen u. Erden	<23>	313	993.666	126	84.640	135	83.701
25	Metallerzeugung und Bearbeitung	<24>	33	7.336.139	21	563.686	26	5.620.444
26	Herstellung von Metallerzeugnissen	<25>	984	2.758.720	524	230.983	446	1.108.504
27	H. v. EDV-Geräten, elektron. u. opt. Erzeugnissen	<26>	110	574.447	15	391	67	432.244
28	Herstellung von elektrischen Ausrüstungen	<27>	133	2.171.373	63	11.478	85	1.704.177
29	Maschinenbau	<28>	440	5.602.046	223	65.810	305	4.023.829
30	H.v.Kraftwagen und Kraftwagenteilen	<29>	84	6.178.623	36	36.878	48	5.477.249
31	Sonstiger Fahrzeugbau	<30>	30	1.066.423	8	504	17	881.751
32	Herstellung von Möbeln	<31>	712	1.028.501	303	23.518	206	239.963
33	Herstellung von sonstigen Waren	<32>	376	628.269	28	3.239	220	405.593
34	Rep. u. Install. v. Maschinen u. Ausrüstungen	<33>	477	817.480	183	61.721	175	82.714
35	Herstellung von Waren	<C>	6.075	43.666.848	2.017	1.176.113	2.699	27.121.468
36	Energieversorgung	<35>	918	3.771.915	523	652.570	64	18.348
37	Wasserversorgung	<36>	391	34.037	4	35	21	370
38	Abwasserentsorgung	<37>	166	84.971	31	2.120	3	24
39	Sammlung, Behandlung, Beseitigung v. Abfällen	<38>	173	518.879	76	80.429	33	62.808
40	Beseitig. v. Umweltverschmutzung, Entsorgung	<39>	3	5.280	-	-	1	100
41	Energie- und Wasserversorgung	<D, E>	1.651	4.415.082	634	735.154	122	81.650
42	Hochbau	<41>	1.005	2.351.712	296	232.995	160	168.048
43	Tiefbau	<42>	334	1.923.797	153	497.649	44	5.161
44	Vorbereitende Baustellenarbeiten, Bauinstallation	<43>	5.194	4.100.643	3.347	947.478	735	69.774
45	Bau	<F>	6.533	8.376.152	3.796	1.678.122	939	242.983
46	Handel, Instandhaltung u. Reparatur v. Kfz	<45>	2.251	3.042.282	465	8.136	928	300.616
47	Großhandel (ohne Handel mit Kfz)	<46>	5.753	16.676.354	790	568.381	2.474	2.781.837
48	Einzelhandel (ohne Handel mit Kfz)	<47>	7.531	11.375.438	597	61.546	2.394	293.569
49	Handel; Instandhaltung u. Reparatur v. Kfz	<G>	15.535	31.094.074	1.852	638.063	5.796	3.376.022
50	Landverkehr, Transport in Rohrfernleitungen	<49>	1.858	1.771.720	236	134.575	400	74.185
51	Schifffahrt	<50>	23	7.213	2	0	6	629
52	Luftfahrt	<51>	37	15.292	1	127	9	11.777

Umsatzsteuerstatistik 2014

6.1 Ausgewählte Merkmale nach Wirtschaftsabteilungen der ÖNACE 2008 und Bundesländern

darunter gem. § 6 Abs. 1 Z. 1 in Verbindung mit § 7 Ausfuhrlieferungen		darunter gem. Art. 6 Abs. 1 Z. 1 u. 2 innergemeinschaftliche Lieferungen		Steuerpflichtiger Umsatz		darunter versteuert mit 20 % (Normalsteuersatz)		darunter versteuert mit 10 % (ermäßigter Steuersatz)		Zeile
Fälle	1.000 EUR	Fälle	1.000 EUR	Fälle	1.000 EUR	Fälle	1.000 EUR	Fälle	1.000 EUR	
Oberösterreich										
57	2.513	156	18.810	2.582	312.361	1.951	69.296	1.910	238.624	1
8	60	24	2.565	327	79.401	314	65.340	141	14.030	2
2	29	5	340	20	6.555	18	315	18	6.239	3
67	2.602	185	21.715	2.929	398.317	2.283	134.951	2.069	258.893	4
-	-	-	-	-	-	-	-	-	-	5
G	G	G	G	G	G	G	G	G	G	6
-	-	-	-	-	-	-	-	-	-	7
7	3.927	19	54.245	69	132.699	68	115.012	28	17.681	8
G	G	G	G	G	G	G	G	G	G	9
7	3.927	19	54.245	72	152.905	71	135.218	28	17.681	10
80	157.553	189	1.244.928	893	3.144.557	854	194.263	803	2.950.247	11
12	34.370	30	66.996	68	952.021	60	880.889	36	71.085	12
-	-	-	-	-	-	-	-	-	-	13
32	33.008	48	140.958	85	101.703	83	100.820	22	883	14
21	15.953	28	57.490	94	79.986	93	79.856	17	130	15
16	38.101	22	103.417	42	30.009	42	29.649	12	360	16
85	55.229	197	258.622	659	850.472	654	759.586	333	90.882	17
20	186.907	28	727.792	32	499.180	32	487.231	15	11.949	18
36	2.477	85	14.462	138	218.058	138	186.444	76	31.613	19
2	33	2	560	3	3.799	3	3.799	-	-	20
27	603.071	43	850.547	61	761.737	60	728.856	24	32.881	21
5	513.883	5	171.692	8	34.059	7	13.471	5	20.588	22
79	470.899	113	1.294.928	154	681.013	153	679.562	42	1.451	23
46	16.359	91	65.421	274	825.325	273	812.919	68	12.406	24
21	1.136.683	24	4.444.652	30	1.152.008	30	1.135.767	9	16.241	25
187	220.954	382	880.505	919	1.419.233	918	1.417.472	143	1.761	26
40	220.084	61	211.836	103	141.812	103	141.464	18	348	27
55	593.117	78	1.111.002	122	455.719	122	454.421	27	1.298	28
214	1.506.010	295	2.465.034	411	1.512.406	411	1.509.248	103	3.158	29
33	1.621.363	45	3.843.226	79	664.497	78	661.267	23	3.230	30
15	379.654	15	495.801	29	184.168	29	184.031	8	137	31
77	42.051	158	195.225	683	765.019	682	754.488	184	10.531	32
64	176.046	86	201.765	256	219.437	255	218.471	68	966	33
61	32.466	142	49.746	442	673.046	441	672.405	62	641	34
1.228	8.056.271	2.167	18.896.605	5.585	15.369.264	5.521	12.106.379	2.098	3.262.786	35
7	305	13	455	769	3.100.998	764	2.920.529	111	180.252	36
1	0	2	232	370	33.632	118	4.330	360	29.303	37
1	9	-	-	156	82.827	78	23.595	142	59.232	38
8	3.344	27	59.422	159	375.642	145	75.252	126	300.389	39
-	-	-	-	3	5.180	3	2.295	2	2.885	40
17	3.658	42	60.109	1.457	3.598.279	1.108	3.026.001	741	572.061	41
34	14.447	32	4.166	799	1.950.669	776	1.933.644	279	17.025	42
7	2.910	32	2.119	230	1.420.986	229	1.415.570	37	5.416	43
205	19.709	421	42.685	4.796	3.083.391	4.788	3.055.360	809	28.015	44
246	37.066	485	48.970	5.825	6.455.046	5.793	6.404.574	1.125	50.456	45
339	38.938	662	257.178	2.103	2.733.531	2.098	2.727.551	419	5.977	46
1.114	553.350	2.027	2.215.187	5.189	13.326.135	5.094	10.337.575	1.469	2.988.086	47
715	45.460	935	92.560	6.958	11.020.323	6.822	7.150.240	3.427	3.870.073	48
2.168	637.748	3.624	2.564.925	14.250	27.079.989	14.014	20.215.366	5.315	6.864.136	49
103	7.345	213	22.034	1.775	1.562.960	1.686	1.324.397	887	238.563	50
-	-	1	6	20	6.583	18	1.731	16	4.852	51
1	1.829	3	27	27	3.388	26	2.668	10	720	52

Umsatzsteuerstatistik 2014

6.1 Ausgewählte Merkmale nach Wirtschaftsabteilungen der ÖNACE 2008 und Bundesländern

Zeile	Wirtschaftsabteilungen der ÖNACE 2008	Innere-gemein- schaftlicher Erwerb		darunter steuerpflichtig				
				versteuert mit 20 %		versteuert mit 10 %		
		Fälle	1.000 EUR	Fälle	1.000 EUR	Fälle	1.000 EUR	
Oberösterreich								
1	Landwirtschaft, Jagd	<01>	843	41.904	742	14.111	368	27.633
2	Forstwirtschaft	<02>	111	3.450	108	2.393	16	1.056
3	Fischerei und Fischzucht	<03>	10	2.951	7	63	9	2.887
4	Land- und Forstwirtschaft, Fischerei	<A>	964	48.305	857	16.567	393	31.576
5	Kohlenbergbau	<05>	-	-	-	-	-	-
6	Gewinnung von Erdöl und Erdgas	<06>	G	G	G	G	G	G
7	Erzbergbau	<07>	-	-	-	-	-	-
8	Gew.v.Steinen u.Erden,sonstiger Bergbau	<08>	32	6.776	32	6.629	6	146
9	Erbr. v. Dienstleistungen für den Bergbau	<09>	G	G	G	G	G	G
10	Bergbau, Gewinnung v.Steinen u.Erden		34	8.849	34	8.702	6	146
11	H.v.Nahrungs-u.Futtermitteln	<10>	597	784.794	537	198.427	403	585.652
12	Getränkeherstellung	<11>	51	104.775	46	87.043	24	17.729
13	Tabakverarbeitung	<12>	-	-	-	-	-	-
14	Herstellung von Textilien	<13>	69	85.110	69	85.086	9	11
15	Herstellung von Bekleidung	<14>	78	36.704	76	36.679	9	4
16	Herstellung von Leder(waren) und Schuhen	<15>	40	75.406	40	75.359	4	14
17	Herst. v. Holz-, Flecht-, Korb- und Korkwaren	<16>	409	196.929	400	193.478	51	3.108
18	Herstellung v. Papier, Pappe und Waren daraus	<17>	29	253.843	29	239.106	11	14.653
19	H. v. Druckerz., Vervielf. v. besp. Datenträgern	<18>	117	27.039	114	27.006	29	25
20	Kokerei und Mineralölverarbeitung	<19>	2	1.585	2	1.585	-	-
21	Herstellung von chemischen Erzeugnissen	<20>	57	540.144	56	539.888	24	255
22	Herstellung von pharmazeutischen Erzeugnissen	<21>	6	340.004	6	59.154	5	280.850
23	Herstellung von Gummi und Kunststoffwaren	<22>	129	722.090	129	721.973	27	40
24	H. v. Glas, Keramik, Bearb. v. Steinen u. Erden	<23>	197	96.648	197	96.098	31	283
25	Metallerzeugung und Bearbeitung	<24>	28	1.766.225	28	1.765.948	9	257
26	Herstellung von Metallerzeugnissen	<25>	718	507.866	713	507.509	76	45
27	H. v. EDV-Geräten, elektron. u. opt. Erzeugnissen	<26>	83	104.884	82	104.806	19	55
28	Herstellung von elektrischen Ausrüstungen	<27>	100	582.296	100	581.456	24	34
29	Maschinenbau	<28>	359	1.445.948	358	1.443.323	75	103
30	H.v.Kraftwagen und Kraftwagenteilen	<29>	63	3.577.834	63	3.577.821	7	10
31	Sonstiger Fahrzeugbau	<30>	22	291.528	22	291.525	5	2
32	Herstellung von Möbeln	<31>	463	156.095	462	156.019	45	41
33	Herstellung von sonstigen Waren	<32>	240	99.701	239	99.542	44	30
34	Rep. u. Install. v. Maschinen u. Ausrüstungen	<33>	348	95.379	347	94.934	36	67
35	Herstellung von Waren	<C>	4.205	11.892.827	4.115	10.983.765	967	903.268
36	Energieversorgung	<35>	143	16.753	133	14.827	34	1.911
37	Wasserversorgung	<36>	19	199	18	140	2	59
38	Abwasserentsorgung	<37>	48	911	48	910	5	1
39	Sammlung, Behandlung, Beseitigung v. Abfällen	<38>	86	32.056	83	31.722	16	284
40	Beseitig. v. Umweltverschmutzung, Entsorgung	<39>	1	15	1	15	1	0
41	Energie- und Wasserversorgung	<D, E>	297	49.934	283	47.614	58	2.255
42	Hochbau	<41>	274	98.091	265	30.173	34	16
43	Tiefbau	<42>	92	48.739	91	48.726	10	3
44	Vorbereitende Baustellenarbeiten, Bauinstallation	<43>	2.711	158.554	2.691	157.740	184	146
45	Bau	<F>	3.077	305.384	3.047	236.639	228	165
46	Handel, Instandhaltung u. Reparatur v. Kfz	<45>	1.523	394.589	1.518	393.575	98	316
47	Großhandel (ohne Handel mit Kfz)	<46>	3.436	4.690.790	3.325	3.889.172	737	795.897
48	Einzelhandel (ohne Handel mit Kfz)	<47>	4.802	2.476.824	4.647	1.985.865	1.340	490.295
49	Handel; Instandhaltung u. Reparatur v. Kfz	<G>	9.761	7.562.203	9.490	6.268.612	2.175	1.286.508
50	Landverkehr, Transport in Rohrfernleitungen	<49>	650	87.570	638	85.142	45	2.331
51	Schifffahrt	<50>	8	69	8	57	3	12
52	Luftfahrt	<51>	11	228	10	196	3	20

Umsatzsteuerstatistik 2014

6.1 Ausgewählte Merkmale nach Wirtschaftsabteilungen der ÖNACE 2008 und Bundesländern

Umsatzsteuer (brutto)	Erwerbsteuer	Abziehbare Vorsteuer insgesamt	darunter Einfuhr- umsatzsteuer		darunter aus innergemein- schaftlichem Erwerb		Zahllast Gutschrift (-) (Saldo)		Zeile
			Fälle	1.000 EUR	Fälle	1.000 EUR	Fälle	1.000 EUR	
Oberösterreich									
38.520	5.586	-44.789	19	-144	643	-4.657	2.783	-659	1
14.619	584	-9.338	1	0	109	-576	337	5.885	2
688	301	-651	-	-	8	-290	22	338	3
53.827	6.471	-54.778	20	-144	760	-5.523	3.142	5.564	4
-	-	-	-	-	-	-	-	-	5
G	G	G	G	G	G	G	G	G	6
-	-	-	-	-	-	-	-	-	7
25.819	1.341	-26.745	4	-173	32	-1.341	74	407	8
G	G	G	G	G	G	G	G	G	9
30.299	1.756	-29.305	5	-174	34	-1.756	77	2.742	10
346.881	98.251	-513.997	58	-4.121	595	-98.210	908	-68.942	11
188.389	19.182	-112.693	7	-107	50	-19.178	76	94.881	12
-	-	-	-	-	-	-	-	-	13
23.063	17.018	-37.428	25	-3.813	68	-17.016	87	2.654	14
19.426	7.336	-20.458	20	-3.338	70	-7.321	103	6.304	15
9.719	15.073	-27.280	13	-3.296	38	-14.974	48	-2.488	16
170.516	39.006	-172.851	62	-2.475	406	-38.986	674	36.548	17
128.936	49.287	-213.679	20	-2.363	29	-49.282	33	-35.457	18
41.037	5.404	-29.213	19	-83	115	-5.401	143	17.225	19
766	317	-687	-	-	2	-317	4	636	20
173.809	108.003	-339.268	23	-28.375	55	-107.742	65	-57.432	21
35.111	39.916	-107.723	5	-6.133	5	-39.833	9	-32.697	22
154.993	144.399	-333.761	63	-12.873	129	-144.391	161	-34.368	23
174.392	19.248	-131.580	34	-2.787	193	-19.192	286	62.025	24
428.094	353.215	-1.124.005	22	-149.855	27	-353.214	32	-343.005	25
336.942	101.506	-371.218	169	-14.236	714	-101.244	965	66.493	26
31.636	20.967	-73.197	51	-22.591	82	-20.956	109	-20.595	27
122.511	116.295	-302.341	56	-20.054	100	-116.295	132	-63.527	28
406.323	288.675	-865.924	180	-39.527	358	-288.643	439	-171.488	29
194.661	715.565	-1.026.114	22	-28.731	63	-715.541	84	-116.566	30
47.241	58.305	-173.897	13	-30.095	22	-58.297	30	-68.351	31
160.639	31.208	-128.379	54	-982	459	-31.188	695	63.462	32
49.700	19.911	-80.367	55	-14.988	205	-19.796	301	-10.756	33
161.956	18.994	-118.125	70	-1.191	344	-18.991	471	62.809	34
3.406.741	2.287.081	-6.304.185	1.041	-392.014	4.129	-2.286.008	5.855	-612.635	35
881.953	3.157	-637.573	6	-204	137	-3.146	873	247.532	36
3.976	34	-5.669	3	-1	17	-34	386	-1.658	37
10.727	182	-10.309	1	-21	48	-182	164	588	38
56.280	6.373	-68.104	10	-268	84	-6.370	169	-5.466	39
761	3	-594	-	-	1	-3	3	169	40
953.697	9.749	-722.249	20	-494	287	-9.735	1.595	241.165	41
585.886	6.036	-343.536	14	-136	265	-5.982	965	247.837	42
421.813	9.746	-290.427	15	-1.878	91	-9.721	305	140.220	43
728.485	31.563	-515.105	125	-709	2.690	-31.329	5.085	244.691	44
1.736.184	47.345	-1.149.068	154	-2.723	3.046	-47.032	6.355	632.748	45
549.677	78.747	-499.390	141	-5.228	1.508	-78.628	2.169	128.931	46
2.518.939	857.424	-2.572.300	995	-109.866	3.393	-856.894	5.615	803.096	47
1.875.994	446.203	-1.545.928	488	-27.370	4.708	-445.947	7.219	775.976	48
4.944.610	1.382.374	-4.617.618	1.624	-142.464	9.609	-1.381.469	15.003	1.708.003	49
368.139	17.262	-292.824	14	-119	642	-17.232	1.818	92.540	50
865	13	-587	-	-	8	-13	22	291	51
727	41	-839	3	-9	10	-41	37	-69	52

Umsatzsteuerstatistik 2014

6.1 Ausgewählte Merkmale nach Wirtschaftsabteilungen der ÖNACE 2008 und Bundesländern

Zeile	Wirtschaftsabteilungen der ÖNACE 2008	Veranlagungsfälle	Steuerbarer Umsatz	Reverse Charge-Umsatz		Steuerfreier Umsatz		
			1.000 EUR	Fälle	1.000 EUR	Fälle	1.000 EUR	
Oberösterreich								
53	Lagerei, Erbr. sonst. Dienstleist. f. d. Verkehr	<52>	233	945.852	33	47.488	100	267.072
54	Post-, Kurier- u.. Expressdienste	<53>	69	125.649	3	1.576	15	5.545
55	Verkehr und Lagerei	<H>	2.220	2.865.726	275	183.766	530	359.208
56	Beherbergung	<55>	1.486	510.727	38	142	183	4.172
57	Gastronomie	<56>	4.999	1.058.984	65	431	467	8.001
58	Beherbergung und Gastronomie	<I>	6.485	1.569.711	103	573	650	12.173
59	Verlagswesen	<58>	156	159.048	5	529	57	3.632
60	Herst., Verleih, Vertrieb v. Filmen; Kinos u.a.	<59>	325	48.883	12	186	70	1.162
61	Rundfunkveranstalter	<60>	17	20.001	1	2	5	37
62	Telekommunikation	<61>	48	86.896	4	400	18	1.146
63	Erbr. v. Dienstleist. d. Informationstechnologie	<62>	1.599	603.238	83	10.748	316	38.880
64	Informationsdienstleistungen	<63>	796	248.305	47	1.916	138	102.544
65	Information und Kommunikation	<J>	2.941	1.166.371	152	13.781	604	147.401
66	Erbr. v. Finanzdienstleistungen	<64>	848	770.588	46	5.000	-	-
67	Versicherungswesen (ohne Sozialversicherung)	<65>	17	8.790	-	-	-	-
68	damit verb. Tätigkeiten	<66>	544	44.403	14	194	-	-
69	Finanz- u. Versicherungsdienstleist.	<K>	1.409	823.781	60	5.194	-	-
70	Grundstücks- und Wohnungswesen	<L/68>	19.241	2.893.060	197	18.436	2.434	419.345
71	Rechts-, Steuerberatung, Wirtschaftsprüfung	<69>	1.769	711.609	43	821	215	9.865
72	Verwaltung v. Unternehmen, Unternehmensberat.	<70>	3.727	885.997	107	32.726	572	37.275
73	Architektur- u. Ingenieurbüros	<71>	2.679	809.000	172	21.082	353	67.807
74	Forschung und Entwicklung	<72>	138	53.633	10	685	45	4.887
75	Werbung und Marktforschung	<73>	1.641	395.648	59	4.594	347	7.643
76	Sonstige freiberufliche Tätigkeiten	<74>	1.237	170.826	41	2.369	287	11.452
77	Veterinärwesen	<75>	359	70.975	8	35	51	441
78	Erbr. v. freiberufl. Dienstleistungen	<M>	11.550	3.097.688	440	62.312	1.870	139.370
79	Vermietung v. beweglichen Sachen	<77>	561	625.116	68	8.720	162	46.050
80	Vermittlung und Überlassung v. Arbeitskräften	<78>	315	985.113	158	197.570	52	3.197
81	Reisebüros, -veranstalter, Reservierungsdienstl.	<79>	211	544.568	6	2.006	85	469.236
82	Wach- und Sicherheitsdienste, Detekteien	<80>	58	11.317	6	247	8	87
83	Gebäudebetreuung, Garten- u. Landschaftsbau	<81>	745	475.766	256	27.241	110	2.553
84	Erbr. v. sonst. wirtschaftl. Dienstleist. a.n.g.	<82>	494	158.083	33	9.202	96	3.879
85	Erbr. v. sonst. wirtschaftl. Dienstleist.	<N>	2.384	2.799.963	527	244.986	513	525.002
86	Öffentl. Verwalt., Verteidigung, Sozialvers.	<O/84>	497	3.483.688	63	825	35	2.913.633
87	Erziehung und Unterricht	<P/85>	1.230	205.338	23	482	438	84.223
88	Gesundheitswesen	<86>	4.061	2.054.942	28	198	3.708	1.751.409
89	Heime	<87>	35	132.077	-	-	6	41.695
90	Sozialwesen	<88>	258	533.660	10	127	115	14.003
91	Gesundheits- und Sozialwesen	<Q>	4.354	2.720.679	38	325	3.829	1.807.107
92	Kreative, künstler., unterhaltende Tätigkeiten	<90>	1.044	55.061	27	826	315	3.469
93	Bibliotheken, Museen, botan. u. zoolog. Gärten	<91>	26	7.070	1	0	4	440
94	Spiel-, Wett- und Lotteriewesen	<92>	74	44.434	1	1	23	31.492
95	Dienstleist. d. Sports, d. Unterhaltung u. Erholung	<93>	691	122.615	14	331	191	5.126
96	Kunst, Unterhaltung und Erholung	<R>	1.835	229.180	43	1.158	533	40.527
97	Interessenvertretungen, kirchl. Vereinigungen	<94>	350	245.371	12	156	82	24.793
98	Rep. v. EDV-Geräten u. Gebrauchsgütern	<95>	227	33.979	23	134	75	1.568
99	Erbr. v. sonst. überwiegend pers. Dienstleistg.	<96>	2.332	357.025	30	1.072	678	15.749
100	Erbringung v. sonst. Dienstleistg.	<S>	2.909	636.375	65	1.362	835	42.110
101	Nicht zuordenbar		8	78	188	180	6	70
102	I N S G E S A M T		90.254	110.695.595	10.579	4.772.959	22.329	37.400.566

Umsatzsteuerstatistik 2014

6.1 Ausgewählte Merkmale nach Wirtschaftsabteilungen der ÖNACE 2008 und Bundesländern

darunter gem. § 6 Abs. 1 Z. 1 in Verbindung mit § 7 Ausfuhrlieferungen		darunter gem. Art. 6 Abs. 1 Z. 1 u. 2 innergemeinschaftliche Lieferungen		Steuerpflichtiger Umsatz		darunter versteuert mit 20 % (Normalsteuersatz)		darunter versteuert mit 10 % (ermäßigter Steuersatz)		Zeile
Fälle	1.000 EUR	Fälle	1.000 EUR	Fälle	1.000 EUR	Fälle	1.000 EUR	Fälle	1.000 EUR	
Oberösterreich										
37	88.312	26	67.401	209	631.292	209	613.372	43	17.919	53
4	22	4	36	65	118.528	65	118.520	3	8	54
145	97.508	247	89.504	2.096	2.322.751	2.004	2.060.688	959	262.062	55
53	1.280	13	123	1.398	506.413	1.255	126.715	1.298	379.684	56
124	1.633	48	1.132	4.721	1.050.552	4.667	520.366	4.300	529.923	57
177	2.913	61	1.255	6.119	1.556.965	5.922	647.081	5.598	909.607	58
31	769	36	2.598	142	154.887	132	108.966	79	45.921	59
17	487	34	210	293	47.534	289	26.248	77	21.287	60
1	1	1	2	14	19.962	14	19.898	4	65	61
11	825	9	314	46	85.350	46	56.874	19	28.476	62
110	18.502	175	15.218	1.424	553.609	1.419	552.783	116	827	63
43	1.115	58	1.354	718	143.845	711	140.009	66	3.835	64
213	21.699	313	19.696	2.637	1.005.187	2.611	904.778	361	100.411	65
-	-	-	-	664	765.589	642	740.060	336	25.529	66
-	-	-	-	16	8.790	14	7.025	7	1.765	67
-	-	-	-	504	44.209	463	41.075	147	3.128	68
-	-	-	-	1.184	818.588	1.119	788.160	490	30.422	69
138	9.160	51	9.398	17.431	2.455.279	14.746	1.396.732	12.198	1.058.241	70
42	343	20	52	1.681	700.923	1.670	697.345	284	3.578	71
99	6.381	105	5.283	3.393	815.995	3.327	796.796	722	19.168	72
107	47.208	119	14.827	2.459	720.112	2.444	712.514	298	7.597	73
11	600	15	3.437	102	48.061	100	36.109	24	11.952	74
91	2.394	169	3.365	1.489	383.410	1.483	351.223	248	32.023	75
54	723	66	6.764	1.058	157.005	1.042	140.279	187	16.719	76
10	19	8	107	342	70.499	340	39.265	304	31.233	77
414	57.668	502	33.835	10.524	2.896.005	10.406	2.773.531	2.067	122.270	78
35	2.072	89	40.302	510	570.346	503	564.560	119	5.765	79
20	1.917	13	654	285	784.346	282	783.247	58	1.098	80
9	438	10	413	179	73.327	178	40.631	112	32.696	81
2	5	-	-	48	10.984	48	10.723	2	261	82
21	182	40	850	692	445.972	692	415.665	263	30.286	83
19	696	30	1.748	397	145.002	384	136.009	100	8.991	84
106	5.310	182	43.967	2.111	2.029.977	2.087	1.950.835	654	79.097	85
2	5	3	26	483	569.231	475	74.659	475	494.538	86
24	310	31	553	849	120.633	772	97.749	334	22.884	87
62	2.297	21	1.338	1.958	303.335	1.799	72.566	857	230.769	88
-	-	-	-	32	90.383	29	3.856	30	86.526	89
10	627	9	324	203	519.531	185	35.811	93	483.720	90
72	2.924	30	1.662	2.193	913.249	2.013	112.233	980	801.015	91
26	251	41	415	784	50.766	580	19.052	533	31.714	92
2	403	3	37	26	6.630	22	3.417	20	3.209	93
8	645	7	605	62	12.941	62	12.497	20	445	94
19	175	25	365	546	117.158	532	82.649	307	34.509	95
55	1.474	76	1.422	1.418	187.495	1.196	117.615	880	69.877	96
16	9.226	21	5.239	313	220.422	273	107.117	193	113.302	97
10	92	30	592	190	32.277	190	31.783	21	494	98
52	715	45	1.043	1.798	340.204	1.791	306.117	382	34.087	99
78	10.033	96	6.874	2.301	592.903	2.254	445.017	596	147.883	100
-	-	-	-	2	7	2	7	-	-	101
5.157	8.950.280	8.114	21.854.761	79.466	68.522.071	74.397	53.391.573	36.968	15.124.324	102

Umsatzsteuerstatistik 2014

6.1 Ausgewählte Merkmale nach Wirtschaftsabteilungen der ÖNACE 2008 und Bundesländern

Zeile	Wirtschaftsabteilungen der ÖNACE 2008	Innergemein- schaftlicher Erwerb		darunter steuerpflichtig				
				versteuert mit 20 %		versteuert mit 10 %		
		Fälle	1.000 EUR	Fälle	1.000 EUR	Fälle	1.000 EUR	
Oberösterreich								
53	Lagerei, Erbr. sonst. Dienstleist. f. d. Verkehr	<52>	113	88.977	112	88.529	18	415
54	Post-, Kurier- u.. Expressdienste	<53>	13	1.611	13	1.594	1	0
55	Verkehr und Lagerei	<H>	795	178.455	781	175.518	70	2.778
56	Beherbergung	<55>	469	5.940	453	5.189	137	683
57	Gastronomie	<56>	1.790	20.931	1.514	10.486	793	10.382
58	Beherbergung und Gastronomie	<I>	2.259	26.871	1.967	15.675	930	11.065
59	Verlagswesen	<58>	82	5.689	71	1.399	45	4.229
60	Herst., Verleih, Vertrieb v. Filmen; Kinos u.a.	<59>	165	1.146	162	1.124	34	10
61	Rundfunkveranstalter	<60>	8	1.777	8	1.774	3	3
62	Telekommunikation	<61>	23	4.012	23	4.003	6	9
63	Erbr. v. Dienstleist. d. Informationstechnologie	<62>	830	16.139	801	15.757	237	97
64	Informationsdienstleistungen	<63>	325	4.486	309	4.410	72	38
65	Information und Kommunikation	<J>	1.433	33.249	1.374	28.467	397	4.386
66	Erbr. v. Finanzdienstleistungen	<64>	161	47.375	155	46.643	32	131
67	Versicherungswesen (ohne Sozialversicherung)	<65>	2	294	2	291	2	2
68	damit verb. Tätigkeiten	<66>	93	871	80	695	25	160
69	Finanz- u. Versicherungsdienstleist.	<K>	256	48.540	237	47.629	59	293
70	Grundstücks- und Wohnungswesen	<L/68>	725	22.861	692	22.386	82	455
71	Rechts-, Steuerberatung, Wirtschaftsprüfung	<69>	416	917	393	783	79	113
72	Verwaltung v. Unternehmen, Unternehmensberat.	<70>	685	20.353	622	19.972	208	296
73	Architektur- u. Ingenieurbüros	<71>	885	25.065	797	24.862	278	132
74	Forschung und Entwicklung	<72>	45	4.223	40	4.154	19	69
75	Werbung und Marktforschung	<73>	761	11.515	728	10.664	169	677
76	Sonstige freiberufliche Tätigkeiten	<74>	449	6.097	424	6.031	96	56
77	Veterinärwesen	<75>	200	1.474	152	766	160	697
78	Erbr. v. freiberufl. Dienstleistungen	<M>	3.441	69.644	3.156	67.232	1.009	2.040
79	Vermietung v. beweglichen Sachen	<77>	262	59.350	258	59.323	28	18
80	Vermittlung und Überlassung v. Arbeitskräften	<78>	119	1.148	114	1.137	12	4
81	Reisebüros, -veranstalter, Reservierungsdienstl.	<79>	78	1.188	78	1.129	16	49
82	Wach- und Sicherheitsdienste, Detekteien	<80>	26	100	26	99	3	1
83	Gebäudebetreuung, Garten- u. Landschaftsbau	<81>	328	7.881	317	5.855	88	2.004
84	Erbr. v. sonst. wirtschaftl. Dienstleist. a.n.g.	<82>	134	3.328	130	2.846	24	480
85	Erbr. v. sonst. wirtschaftl. Dienstleist.	<N>	947	72.995	923	70.389	171	2.556
86	Öffentl. Verwalt., Verteidigung, Sozialvers.	<O/84>	219	4.844	208	4.419	91	425
87	Erziehung und Unterricht	<P/85>	374	8.799	334	7.911	171	503
88	Gesundheitswesen	<86>	561	21.757	525	16.084	135	5.478
89	Heime	<87>	17	130	16	124	9	6
90	Sozialwesen	<88>	75	1.952	70	1.618	44	332
91	Gesundheits- und Sozialwesen	<Q>	653	23.839	611	17.826	188	5.816
92	Kreative, künstler., unterhaltende Tätigkeiten	<90>	280	1.888	266	1.645	51	230
93	Bibliotheken, Museen, botan. u. zoolog. Gärten	<91>	15	416	15	398	8	18
94	Spiel-, Wett- und Lotteriewesen	<92>	26	636	25	560	3	66
95	Dienstleist. d. Sports, d. Unterhaltung u. Erholung	<93>	284	3.866	279	3.603	46	255
96	Kunst, Unterhaltung und Erholung	<R>	605	6.806	585	6.206	108	569
97	Interessenvertretungen, kirchl. Vereinigungen	<94>	103	4.547	88	2.525	51	1.989
98	Rep. v. EDV-Geräten u. Gebrauchsgütern	<95>	141	2.660	141	2.658	7	2
99	Erbr. v. sonst. überwiegend pers. Dienstleistg.	<96>	1.069	12.485	1.039	11.994	193	411
100	Erbringung v. sonst. Dienstleistg.	<S>	1.313	19.692	1.268	17.177	251	2.402
101	Nicht zuordenbar		-	-	-	-	-	-
102	I N S G E S A M T		31.358	20.384.091	29.962	18.042.734	7.354	2.257.203

Umsatzsteuerstatistik 2014

6.1 Ausgewählte Merkmale nach Wirtschaftsabteilungen der ÖNACE 2008 und Bundesländern

Umsatzsteuer (brutto)	Erwerbsteuer	Abziehbare Vorsteuer insgesamt	darunter Einfuhr- umsatzsteuer		darunter aus innergemein- schaftlichem Erwerb		Zahllast Gutschrift (-) (Saldo)		Zeile
			Fälle	1.000 EUR	Fälle	1.000 EUR	Fälle	1.000 EUR	
Oberösterreich									
191.983	17.747	-187.467	16	-2.376	112	-17.741	230	22.264	53
24.521	319	-18.936	1	-12	13	-319	67	5.903	54
586.235	35.382	-500.653	34	-2.516	785	-35.346	2.174	120.929	55
64.396	1.106	-54.882	9	-8	467	-1.106	1.430	10.574	56
158.202	3.135	-105.686	34	-117	1.764	-3.087	4.822	55.648	57
222.598	4.241	-160.568	43	-125	2.231	-4.193	6.252	66.222	58
27.636	703	-16.569	7	-7	80	-701	153	11.771	59
7.586	226	-5.656	16	-8	161	-218	302	2.157	60
4.279	355	-2.683	1	-1	8	-355	15	1.951	61
14.890	801	-11.433	7	-71	23	-801	47	4.257	62
125.038	3.161	-62.683	91	-590	802	-3.130	1.559	65.520	63
30.770	886	-15.473	28	-27	317	-854	773	16.183	64
210.199	6.132	-114.497	150	-704	1.391	-6.059	2.849	101.839	65
156.353	9.342	-129.719	12	-242	83	-9.187	843	35.640	66
1.801	58	-2.024	-	-	-	-	17	-164	67
9.649	155	-6.898	3	0	71	-111	539	2.981	68
167.803	9.555	-138.641	15	-242	154	-9.298	1.399	38.457	69
395.041	4.523	-384.627	35	-348	694	-4.448	18.019	14.554	70
141.702	168	-40.545	8	-32	404	-135	1.708	101.366	71
175.992	4.024	-97.302	49	-623	667	-3.966	3.606	82.527	72
158.518	4.986	-72.578	72	-488	864	-4.933	2.608	90.408	73
9.341	838	-7.645	21	-123	45	-838	120	2.534	74
76.152	2.201	-49.522	47	-344	739	-2.188	1.570	28.808	75
31.773	1.212	-15.933	28	-118	428	-1.192	1.126	17.043	76
11.003	223	-5.192	4	-8	197	-215	347	6.109	77
604.481	13.652	-288.717	229	-1.736	3.344	-13.467	11.085	328.795	78
123.253	11.866	-92.161	27	-108	261	-11.850	542	42.833	79
163.896	228	-27.592	4	-36	116	-217	309	136.523	80
12.297	231	-17.136	6	-4	77	-229	196	-4.608	81
2.207	20	-769	-	-	25	-20	54	1.458	82
91.026	1.371	-35.327	21	-3.261	325	-1.355	714	57.071	83
29.805	617	-17.299	8	-14	130	-613	453	13.124	84
422.484	14.333	-190.284	66	-3.423	934	-14.284	2.268	246.401	85
64.921	926	-80.531	7	-16	164	-234	492	-14.768	86
22.721	1.632	-16.382	17	-55	275	-568	995	7.480	87
38.416	3.765	-25.484	12	-11	338	-661	2.131	16.673	88
9.448	25	-4.781	-	-	14	-22	35	4.692	89
55.673	357	-33.101	3	-1	74	-356	210	22.931	90
103.537	4.147	-63.366	15	-12	426	-1.039	2.376	44.296	91
7.519	352	-8.448	21	-16	275	-346	822	-599	92
1.104	81	-2.106	1	-13	15	-81	26	-921	93
2.926	119	-2.535	2	-11	25	-110	70	491	94
20.780	746	-15.572	19	-54	278	-737	586	5.952	95
32.329	1.298	-28.661	43	-94	593	-1.274	1.504	4.923	96
33.179	704	-26.319	6	-4	82	-500	329	7.539	97
6.477	532	-3.768	7	-9	137	-529	197	3.258	98
65.020	2.440	-27.201	37	-43	1.047	-2.432	1.854	40.257	99
104.676	3.676	-57.288	50	-56	1.266	-3.461	2.380	51.054	100
1	-	-1	-	-	-	-	3	1	101
14.062.383	3.834.268	-14.901.418	3.568	-547.339	30.122	-3.825.191	83.823	2.987.773	102

Umsatzsteuerstatistik 2014

6.1 Ausgewählte Merkmale nach Wirtschaftsabteilungen der ÖNACE 2008 und Bundesländern

Zeile	Wirtschaftsabteilungen der ÖNACE 2008	Veran- lagungs- fälle	Steuerbarer Umsatz	Reverse Charge- Umsatz		Steuerfreier Umsatz		
			1.000 EUR	Fälle	1.000 EUR	Fälle	1.000 EUR	
Salzburg								
1	Landwirtschaft, Jagd	<01>	697	65.798	32	247	117	3.664
2	Forstwirtschaft	<02>	270	71.462	29	475	34	2.160
3	Fischerei und Fischzucht	<03>	6	271	-	-	1	7
4	Land- und Forstwirtschaft, Fischerei	<A>	973	137.531	61	722	152	5.831
5	Kohlenbergbau	<05>	-	-	-	-	-	-
6	Gewinnung von Erdöl und Erdgas	<06>	-	-	-	-	-	-
7	Erzbergbau	<07>	-	-	-	-	-	-
8	Gew.v.Steinen u.Erden,sonstiger Bergbau	<08>	39	G	G	G	G	G
9	Erbr. v. Dienstleistungen für den Bergbau	<09>	1	G	G	G	G	G
10	Bergbau, Gewinnung v.Steinen u.Erden		40	75.147	15	5.304	21	4.225
11	H.v.Nahrungs-u.Futtermitteln	<10>	308	1.037.351	9	64	104	373.637
12	Getränkeherstellung	<11>	36	1.717.336	4	366	22	1.373.500
13	Tabakverarbeitung	<12>	-	-	-	-	-	-
14	Herstellung von Textilien	<13>	40	23.324	1	9	22	6.502
15	Herstellung von Bekleidung	<14>	102	100.281	1	3	63	49.908
16	Herstellung von Leder(waren) und Schuhen	<15>	18	118.847	-	-	13	108.816
17	Herst. v. Holz-, Flecht-, Korb- und Korkwaren	<16>	293	885.049	93	15.096	122	560.897
18	Herstellung v. Papier, Pappe und Waren daraus	<17>	7	407.163	4	8.010	5	364.357
19	H. v. Druckerz., Vervielf. v. besp. Datenträgern	<18>	96	325.125	15	1.707	52	165.536
20	Kokerei und Mineralölverarbeitung	<19>	-	-	-	-	-	-
21	Herstellung von chemischen Erzeugnissen	<20>	32	103.514	4	11	20	54.451
22	Herstellung von pharmazeutischen Erzeugnissen	<21>	7	4.158	-	-	2	1.027
23	Herstellung von Gummi und Kunststoffwaren	<22>	48	340.653	14	8.541	37	241.430
24	H. v. Glas, Keramik, Bearb. v. Steinen u. Erden	<23>	136	421.687	48	11.529	57	27.936
25	Metallerzeugung und Bearbeitung	<24>	11	105.861	4	14.375	7	88.699
26	Herstellung von Metallerzeugnissen	<25>	310	652.972	160	24.110	135	256.429
27	H. v. EDV-Geräten, elektron. u. opt. Erzeugnissen	<26>	53	301.273	10	23.099	33	159.435
28	Herstellung von elektrischen Ausrüstungen	<27>	38	206.549	12	619	19	144.492
29	Maschinenbau	<28>	100	1.311.971	38	16.113	71	1.031.655
30	H.v.Kraftwagen und Kraftwagenteilen	<29>	47	421.428	13	3.792	27	212.089
31	Sonstiger Fahrzeugbau	<30>	9	7.178	-	-	5	4.557
32	Herstellung von Möbeln	<31>	306	212.362	148	6.875	69	49.723
33	Herstellung von sonstigen Waren	<32>	184	299.279	10	3.820	124	182.443
34	Rep. u. Install. v. Maschinen u. Ausrüstungen	<33>	188	102.303	49	4.025	78	7.478
35	Herstellung von Waren	<C>	2.369	9.105.664	637	142.164	1.087	5.464.997
36	Energieversorgung	<35>	266	852.858	141	32.560	23	1.316
37	Wasserversorgung	<36>	147	12.686	1	44	14	77
38	Abwasserentsorgung	<37>	60	58.686	11	660	3	191
39	Sammlung, Behandlung, Beseitigung v. Abfällen	<38>	67	159.064	38	34.199	27	16.585
40	Beseitig. v. Umweltverschmutzung, Entsorgung	<39>	3	4.776	2	290	-	-
41	Energie- und Wasserversorgung	<D, E>	543	1.088.070	193	67.753	67	18.169
42	Hochbau	<41>	919	1.111.636	147	110.744	145	153.745
43	Tiefbau	<42>	79	229.760	33	75.191	15	24.642
44	Vorbereitende Baustellenarbeiten, Bauinstallation	<43>	2.599	1.427.153	1.671	302.305	390	26.522
45	Bau	<F>	3.597	2.768.549	1.851	488.240	550	204.909
46	Handel, Instandhaltung u. Reparatur v. Kfz	<45>	867	9.019.080	131	29.746	370	963.163
47	Großhandel (ohne Handel mit Kfz)	<46>	2.567	8.764.728	274	326.592	1.149	1.165.938
48	Einzelhandel (ohne Handel mit Kfz)	<47>	3.930	10.008.937	229	26.302	1.493	269.355
49	Handel; Instandhaltung u. Reparatur v. Kfz	<G>	7.364	27.792.745	634	382.640	3.012	2.398.456
50	Landverkehr, Transport in Rohrfernleitungen	<49>	1.327	1.222.742	112	59.840	255	49.776
51	Schifffahrt	<50>	9	1.678	-	-	-	-
52	Luftfahrt	<51>	30	51.593	1	40	12	33.641

Umsatzsteuerstatistik 2014

6.1 Ausgewählte Merkmale nach Wirtschaftsabteilungen der ÖNACE 2008 und Bundesländern

darunter gem. § 6 Abs. 1 Z. 1 in Verbindung mit § 7 Ausfuhrlieferungen		darunter gem. Art. 6 Abs. 1 Z. 1 u. 2 innergemeinschaftliche Lieferungen		Steuerpflichtiger Umsatz		darunter versteuert mit 20 % (Normalsteuersatz)		darunter versteuert mit 10 % (ermäßigter Steuersatz)		Zeile
Fälle	1.000 EUR	Fälle	1.000 EUR	Fälle	1.000 EUR	Fälle	1.000 EUR	Fälle	1.000 EUR	
Salzburg										
10	178	18	1.483	600	61.888	469	25.159	441	36.212	1
4	109	13	1.598	251	68.827	239	63.330	102	5.390	2
-	-	-	-	5	264	4	46	4	218	3
14	287	31	3.081	856	130.979	712	88.535	547	41.820	4
-	-	-	-	-	-	-	-	-	-	5
-	-	-	-	-	-	-	-	-	-	6
-	-	-	-	-	-	-	-	-	-	7
G	G	G	G	G	G	G	G	G	G	8
G	G	G	G	G	G	G	G	G	G	9
4	38	15	4.143	39	65.618	39	62.977	11	2.640	10
30	73.070	77	300.288	288	663.649	273	86.405	257	577.244	11
12	719.813	19	651.066	31	343.470	31	319.943	22	23.523	12
-	-	-	-	-	-	-	-	-	-	13
9	1.158	17	5.280	36	16.813	35	16.638	8	175	14
22	11.509	25	37.421	69	50.370	69	50.035	13	335	15
5	18.316	8	90.445	13	10.030	13	9.981	2	50	16
43	181.456	92	373.282	262	309.056	260	277.070	126	31.985	17
4	175.530	5	179.205	7	34.796	7	34.740	2	57	18
17	37.239	42	127.944	88	157.882	87	151.056	33	6.825	19
-	-	-	-	-	-	-	-	-	-	20
10	4.643	17	49.779	28	49.052	28	41.847	12	7.205	21
1	1	1	1.025	4	3.132	4	560	1	2.572	22
24	34.727	35	205.852	47	90.682	46	76.963	14	13.719	23
16	1.366	35	26.304	114	382.222	112	381.331	35	891	24
3	8.401	7	80.298	9	2.787	9	2.786	1	2	25
51	66.097	107	189.998	293	372.433	293	371.207	63	1.226	26
21	66.511	32	92.904	48	118.740	48	118.301	8	439	27
12	48.435	17	96.052	33	61.438	33	61.412	4	25	28
42	435.878	63	595.014	97	264.204	97	263.499	23	705	29
18	23.572	21	187.802	40	205.548	40	205.418	13	130	30
3	1.241	4	3.315	9	2.621	9	2.607	1	15	31
19	5.001	52	44.632	298	155.763	298	151.258	73	4.505	32
34	71.693	30	91.336	106	113.016	105	112.421	24	595	33
30	733	61	6.421	176	90.800	176	90.602	20	163	34
426	1.986.390	767	3.435.663	2.096	3.498.504	2.073	2.826.080	755	672.386	35
3	2	6	48	223	818.982	222	747.002	46	71.980	36
1	4	-	-	142	12.565	60	1.130	140	11.433	37
1	0	2	2	57	57.835	35	9.615	49	48.215	38
12	812	18	15.582	63	108.279	61	21.202	55	87.077	39
-	-	-	-	2	4.485	2	4.485	-	-	40
17	818	26	15.632	487	1.002.146	380	783.434	290	218.705	41
11	469	20	6.930	814	847.148	702	830.757	528	16.391	42
2	814	9	5.805	59	129.927	58	129.695	10	231	43
75	8.024	202	15.382	2.432	1.098.326	2.417	1.091.485	460	6.839	44
88	9.307	231	28.117	3.305	2.075.401	3.177	2.051.937	998	23.461	45
122	80.215	270	869.013	792	8.026.171	788	8.019.969	196	6.202	46
523	277.001	922	879.519	2.238	7.272.198	2.171	5.931.439	674	1.340.747	47
704	97.907	631	126.336	3.600	9.713.281	3.519	4.938.586	1.713	4.774.694	48
1.349	455.123	1.823	1.874.868	6.630	25.011.650	6.478	18.889.994	2.583	6.121.643	49
43	5.411	121	6.232	1.254	1.113.127	1.151	688.189	681	424.938	50
-	-	-	-	9	1.678	8	370	6	1.308	51
4	7.864	1	1.300	22	17.912	22	16.904	8	1.008	52

Umsatzsteuerstatistik 2014

6.1 Ausgewählte Merkmale nach Wirtschaftsabteilungen der ÖNACE 2008 und Bundesländern

Zeile	Wirtschaftsabteilungen der ÖNACE 2008	Innergemeinschaftlicher Erwerb		darunter steuerpflichtig			
				versteuert mit 20 %		versteuert mit 10 %	
		Fälle	1.000 EUR	Fälle	1.000 EUR	Fälle	1.000 EUR
Salzburg							
1	Landwirtschaft, Jagd <01>	138	6.576	119	3.116	67	3.426
2	Forstwirtschaft <02>	84	1.771	81	1.728	23	44
3	Fischerei und Fischzucht <03>	1	0	1	0	-	-
4	Land- und Forstwirtschaft, Fischerei <A>	223	8.347	201	4.844	90	3.470
5	Kohlenbergbau <05>	-	-	-	-	-	-
6	Gewinnung von Erdöl und Erdgas <06>	-	-	-	-	-	-
7	Erzbergbau <07>	-	-	-	-	-	-
8	Gew.v.Steinen u.Erden,sonstiger Bergbau <08>	G	G	G	G	G	G
9	Erbr. v. Dienstleistungen für den Bergbau <09>	G	G	G	G	G	G
10	Bergbau, Gewinnung v.Steinen u.Erden 	20	933	20	933	4	1
11	H.v.Nahrungs-u.Futtermitteln <10>	207	171.578	190	47.442	147	124.060
12	Getränkeherstellung <11>	27	36.486	27	33.440	12	3.046
13	Tabakverarbeitung <12>	-	-	-	-	-	-
14	Herstellung von Textilien <13>	30	5.795	30	5.585	5	210
15	Herstellung von Bekleidung <14>	52	27.371	52	27.368	9	3
16	Herstellung von Leder(waren) und Schuhen <15>	12	40.439	12	40.438	1	1
17	Herst. v. Holz-, Flecht-, Korb- und Korkwaren <16>	166	185.303	164	176.025	19	9.167
18	Herstellung v. Papier, Pappe und Waren daraus <17>	5	72.948	5	72.946	2	2
19	H. v. Druckerz., Vervielf. v. bsp. Datenträgern <18>	65	76.571	65	76.538	16	33
20	Kokerei und Mineralölverarbeitung <19>	-	-	-	-	-	-
21	Herstellung von chemischen Erzeugnissen <20>	23	36.191	23	34.421	4	1.770
22	Herstellung von pharmazeutischen Erzeugnissen <21>	2	1.036	2	79	1	957
23	Herstellung von Gummi und Kunststoffwaren <22>	44	133.010	43	132.999	9	10
24	H. v. Glas, Keramik, Bearb. v. Steinen u. Erden <23>	86	46.132	86	46.102	14	23
25	Metallerzeugung und Bearbeitung <24>	7	51.604	7	51.604	1	0
26	Herstellung von Metallerzeugnissen <25>	233	96.310	233	96.258	24	11
27	H. v. EDV-Geräten, elektron. u. opt. Erzeugnissen <26>	40	78.270	40	78.239	10	12
28	Herstellung von elektrischen Ausrüstungen <27>	24	34.867	24	34.856	7	11
29	Maschinenbau <28>	86	504.722	86	504.670	12	49
30	H.v.Kraftwagen und Kraftwagenteilen <29>	35	187.712	35	187.670	10	43
31	Sonstiger Fahrzeugbau <30>	8	1.495	8	1.495	2	1
32	Herstellung von Möbeln <31>	206	28.541	206	28.508	15	5
33	Herstellung von sonstigen Waren <32>	109	49.058	106	49.002	21	8
34	Rep. u. Install. v. Maschinen u. Ausrüstungen <33>	135	14.920	135	14.915	10	5
35	Herstellung von Waren <C>	1.602	1.880.359	1.579	1.740.600	351	139.427
36	Energieversorgung <35>	62	16.556	57	11.398	15	5.109
37	Wasserversorgung <36>	7	2	7	2	-	-
38	Abwasserentsorgung <37>	19	679	18	678	3	1
39	Sammlung, Behandlung, Beseitigung v. Abfällen <38>	37	6.248	34	3.959	5	2.256
40	Beseitig. v. Umweltverschmutzung, Entsorgung <39>	2	560	2	560	-	-
41	Energie- und Wasserversorgung <D, E>	127	24.045	118	16.597	23	7.366
42	Hochbau <41>	155	15.351	154	15.331	14	8
43	Tiefbau <42>	26	7.139	25	7.138	4	1
44	Vorbereitende Baustellenarbeiten, Bauinstallation <43>	1.357	59.885	1.345	59.678	80	21
45	Bau <F>	1.538	82.375	1.524	82.147	98	30
46	Handel, Instandhaltung u. Reparatur v. Kfz <45>	582	4.308.251	579	4.305.121	49	319
47	Großhandel (ohne Handel mit Kfz) <46>	1.587	2.564.549	1.525	2.285.515	335	277.525
48	Einzelhandel (ohne Handel mit Kfz) <47>	2.674	1.534.977	2.597	1.023.537	771	509.692
49	Handel; Instandhaltung u. Reparatur v. Kfz <G>	4.843	8.407.777	4.701	7.614.173	1.155	787.536
50	Landverkehr, Transport in Rohrfernleitungen <49>	437	72.731	427	72.304	43	324
51	Schifffahrt <50>	4	104	4	104	-	-
52	Luftfahrt <51>	10	2.447	10	2.375	2	2

Umsatzsteuerstatistik 2014

6.1 Ausgewählte Merkmale nach Wirtschaftsabteilungen der ÖNACE 2008 und Bundesländern

Umsatzsteuer (brutto)	Erwerbsteuer	Abziehbare Vorsteuer insgesamt	darunter Einfuhr- umsatzsteuer		darunter aus innergemein- schaftlichem Erwerb		Zahllast Gutschrift (-) (Saldo)		Zeile
			Fälle	1.000 EUR	Fälle	1.000 EUR	Fälle	1.000 EUR	
Salzburg									
8.983	966	-8.531	3	-8	118	-872	642	1.417	1
13.511	350	-9.157	1	-2	84	-338	259	4.706	2
31	0	-26	-	-	1	0	4	5	3
22.525	1.316	-17.714	4	-10	203	-1.210	905	6.128	4
-	-	-	-	-	-	-	-	-	5
-	-	-	-	-	-	-	-	-	6
-	-	-	-	-	-	-	-	-	7
G	G	G	G	G	G	G	G	G	8
G	G	G	G	G	G	G	G	G	9
13.490	187	-10.433	2	-2	20	-187	40	3.239	10
82.517	21.894	-126.848	24	-9.182	206	-21.881	296	-22.456	11
203.536	6.993	-309.745	4	-13.056	27	-6.987	34	-99.217	12
-	-	-	-	-	-	-	-	-	13
3.403	1.138	-2.744	8	-128	29	-1.137	37	1.797	14
12.665	5.474	-17.679	13	-4.217	50	-5.474	70	461	15
6.893	8.088	-21.806	3	-7.008	12	-8.088	13	-6.825	16
65.535	36.122	-148.011	25	-1.331	162	-36.107	271	-46.354	17
13.300	14.589	-47.920	3	-127	5	-14.589	7	-20.030	18
57.498	15.311	-68.709	15	-3.190	65	-15.311	91	4.100	19
-	-	-	-	-	-	-	-	-	20
9.875	7.061	-14.758	11	-172	23	-7.061	30	2.179	21
381	111	-712	1	-4	2	-111	6	-219	22
19.677	26.601	-47.944	21	-436	43	-26.601	48	-1.665	23
78.864	9.223	-58.890	10	-74	86	-9.223	120	29.162	24
5.073	10.321	-18.342	2	-933	7	-10.321	11	-2.949	25
84.378	19.253	-96.793	54	-1.118	232	-19.242	299	6.861	26
26.759	15.649	-43.302	30	-4.072	39	-15.627	53	-894	27
14.863	6.972	-25.723	13	-4.098	24	-6.968	37	-3.888	28
70.118	100.939	-185.823	34	-7.175	86	-100.924	98	-14.766	29
46.400	37.538	-64.362	16	-825	35	-37.538	44	19.577	30
719	299	-1.574	4	-186	8	-296	9	-556	31
33.262	5.702	-28.006	10	-471	206	-5.701	300	10.955	32
28.448	9.801	-40.894	19	-3.163	86	-9.257	134	-2.645	33
22.469	2.984	-18.064	20	-221	134	-2.979	185	7.388	34
886.633	362.063	-1.388.649	340	-61.187	1.567	-361.423	2.193	-139.984	35
329.365	2.790	-248.355	4	-190	60	-2.789	261	83.753	36
1.371	0	-1.604	1	0	7	0	144	-239	37
6.789	136	-5.999	1	0	18	-134	60	925	38
17.441	1.017	-18.364	4	-17	35	-1.017	67	48	39
987	112	-608	1	0	2	-112	3	491	40
355.953	4.055	-274.930	11	-207	122	-4.052	535	84.978	41
236.015	3.067	-139.999	7	-191	148	-3.057	894	99.205	42
36.115	1.428	-29.545	7	-108	25	-1.421	72	7.731	43
246.328	11.938	-173.336	49	-753	1.344	-11.867	2.528	84.902	44
518.458	16.433	-342.880	63	-1.052	1.517	-16.345	3.494	191.838	45
1.689.603	861.056	-1.667.012	53	-7.380	574	-861.000	824	883.673	46
1.417.393	484.855	-1.363.170	496	-57.168	1.562	-484.712	2.490	539.402	47
1.501.889	255.677	-1.342.323	287	-18.388	2.640	-255.272	3.759	413.250	48
4.608.885	1.601.588	-4.372.505	836	-82.936	4.776	-1.600.984	7.073	1.836.325	49
205.219	14.493	-170.952	28	-220	431	-14.473	1.299	48.749	50
205	21	-187	1	0	4	-21	9	39	51
4.334	475	-3.724	3	-734	10	-475	28	1.085	52

Umsatzsteuerstatistik 2014

6.1 Ausgewählte Merkmale nach Wirtschaftsabteilungen der ÖNACE 2008 und Bundesländern

Zeile	Wirtschaftsabteilungen der ÖNACE 2008	Veranlagungsfälle	Steuerbarer Umsatz	Reverse Charge-Umsatz		Steuerfreier Umsatz		
			1.000 EUR	Fälle	1.000 EUR	Fälle	1.000 EUR	
Salzburg								
53	Lagerei, Erbr. sonst. Dienstleist. f. d. Verkehr	<52>	162	1.087.048	22	124.089	61	224.322
54	Post-, Kurier- u.. Expressdienste	<53>	38	65.532	3	3.898	6	2.807
55	Verkehr und Lagerei	<H>	1.566	2.428.593	138	187.867	334	310.546
56	Beherbergung	<55>	4.102	1.561.969	74	1.768	701	21.062
57	Gastronomie	<56>	2.697	712.965	23	481	262	7.855
58	Beherbergung und Gastronomie	<I>	6.799	2.274.934	97	2.249	963	28.917
59	Verlagswesen	<58>	116	86.649	5	688	44	1.121
60	Herst., Verleih, Vertrieb v. Filmen; Kinos u.a.	<59>	192	36.029	10	412	46	576
61	Rundfunkveranstalter	<60>	12	1.007	-	-	-	-
62	Telekommunikation	<61>	11	6.384	1	1	3	262
63	Erbr. v. Dienstleist. d. Informationstechnologie	<62>	772	125.045	25	952	185	16.592
64	Informationsdienstleistungen	<63>	303	52.055	11	329	59	2.564
65	Information und Kommunikation	<J>	1.406	307.169	52	2.382	337	21.115
66	Erbr. v. Finanzdienstleistungen	<64>	420	1.251.733	16	1.510	-	-
67	Versicherungswesen (ohne Sozialversicherung)	<65>	10	47.494	-	-	-	-
68	damit verb. Tätigkeiten	<66>	288	35.109	6	29	-	-
69	Finanz- u. Versicherungsdienstleist.	<K>	718	1.334.336	22	1.539	-	-
70	Grundstücks- und Wohnungswesen	<L/68>	13.874	1.671.759	79	1.053	1.844	187.681
71	Rechts-, Steuerberatung, Wirtschaftsprüfung	<69>	1.148	329.059	12	504	114	1.418
72	Verwaltung v. Unternehmen, Unternehmensberat.	<70>	1.680	300.234	63	6.286	295	26.446
73	Architektur- u. Ingenieurbüros	<71>	1.484	403.826	73	6.953	191	16.911
74	Forschung und Entwicklung	<72>	91	14.425	4	134	32	843
75	Werbung und Marktforschung	<73>	1.125	249.234	48	2.266	257	12.216
76	Sonstige freiberufliche Tätigkeiten	<74>	693	77.204	31	1.352	182	9.072
77	Veterinärwesen	<75>	115	18.675	-	-	16	264
78	Erbr. v. freiberufl. Dienstleistungen	<M>	6.336	1.392.657	231	17.495	1.087	67.170
79	Vermietung v. beweglichen Sachen	<77>	310	487.423	29	12.499	81	34.134
80	Vermittlung und Überlassung v. Arbeitskräften	<78>	92	130.684	25	60.280	19	669
81	Reisebüros, -veranstalter, Reservierungsdienstl.	<79>	295	95.616	8	438	105	19.210
82	Wach- und Sicherheitsdienste, Detekteien	<80>	33	55.328	2	74	6	61
83	Gebäudebetreuung, Garten- u. Landschaftsbau	<81>	499	166.541	172	12.027	89	1.394
84	Erbr. v. sonst. wirtschaftl. Dienstleist. a.n.g.	<82>	348	144.447	21	2.735	70	3.437
85	Erbr. v. sonst. wirtschaftl. Dienstleist.	<N>	1.577	1.080.039	257	88.053	370	58.905
86	Öffentl. Verwalt., Verteidigung, Sozialvers.	<O/84>	133	964.124	72	775	8	712.130
87	Erziehung und Unterricht	<P/85>	734	114.984	15	103	295	27.633
88	Gesundheitswesen	<86>	2.309	718.450	9	62	2.096	539.744
89	Heime	<87>	42	85.943	-	-	12	17.217
90	Sozialwesen	<88>	151	61.886	4	191	81	4.062
91	Gesundheits- und Sozialwesen	<Q>	2.502	866.279	13	253	2.189	561.023
92	Kreative, künstler., unterhaltende Tätigkeiten	<90>	776	83.028	28	1.893	307	5.500
93	Bibliotheken, Museen, botan. u. zoolog. Gärten	<91>	18	10.767	1	5	4	32
94	Spiel-, Wett- und Lotteriewesen	<92>	33	24.327	-	-	9	12.565
95	Dienstleist. d. Sports, d. Unterhaltung u. Erholung	<93>	536	101.241	10	138	156	5.080
96	Kunst, Unterhaltung und Erholung	<R>	1.363	219.363	39	2.036	476	23.177
97	Interessenvertretungen, kirchl. Vereinigungen	<94>	238	74.906	9	107	103	9.191
98	Rep. v. EDV-Geräten u. Gebrauchsgütern	<95>	112	16.815	4	347	42	949
99	Erbr. v. sonst. überwiegend pers. Dienstleistg.	<96>	1.096	141.811	9	282	383	10.999
100	Erbringung v. sonst. Dienstleistg.	<S>	1.446	233.532	22	736	528	21.139
101	Nicht zuordenbar		12	198	559	547	6	103
102	I N S G E S A M T		53.352	53.855.673	4.428	1.391.367	13.326	10.116.123

Umsatzsteuerstatistik 2014

6.1 Ausgewählte Merkmale nach Wirtschaftsabteilungen der ÖNACE 2008 und Bundesländern

darunter gem. § 6 Abs. 1 Z. 1 in Verbindung mit § 7 Ausfuhrlieferungen		darunter gem. Art. 6 Abs. 1 Z. 1 u. 2 innergemeinschaftliche Lieferungen		Steuerpflichtiger Umsatz		darunter versteuert mit 20 % (Normalsteuersatz)		darunter versteuert mit 10 % (ermäßigter Steuersatz)		Zeile
Fälle	1.000 EUR	Fälle	1.000 EUR	Fälle	1.000 EUR	Fälle	1.000 EUR	Fälle	1.000 EUR	
Salzburg										
23	35.515	23	4.531	136	738.638	136	717.538	37	21.100	53
2	1.176	1	5	34	58.827	34	58.759	5	68	54
72	49.966	146	12.068	1.455	1.930.182	1.351	1.481.760	737	448.422	55
68	467	20	413	3.674	1.539.138	3.078	307.278	3.362	1.231.803	56
53	2.267	40	1.371	2.543	704.629	2.513	336.088	2.295	368.504	57
121	2.734	60	1.784	6.217	2.243.767	5.591	643.366	5.657	1.600.307	58
15	300	30	652	94	84.840	87	64.121	50	20.719	59
13	66	18	259	169	35.041	167	32.305	33	2.736	60
-	-	-	-	7	1.007	7	949	2	58	61
3	252	3	11	9	6.120	9	5.592	3	527	62
54	4.437	90	11.434	676	107.501	668	106.787	56	714	63
15	1.489	31	849	259	49.162	257	49.031	20	131	64
100	6.544	172	13.205	1.214	283.671	1.195	258.785	164	24.885	65
-	-	-	-	319	1.250.224	309	1.189.786	163	60.430	66
-	-	-	-	9	47.494	9	37.189	3	10.305	67
-	-	-	-	246	35.079	216	33.194	80	1.886	68
-	-	-	-	574	1.332.797	534	1.260.169	246	72.621	69
86	1.008	28	1.819	12.262	1.483.025	10.026	974.368	9.493	508.577	70
18	61	7	27	1.095	327.137	1.077	322.783	188	4.354	71
52	3.117	67	6.840	1.467	267.501	1.435	257.514	353	9.987	72
44	5.682	55	4.535	1.337	379.962	1.326	373.254	202	6.708	73
8	123	8	497	61	13.447	60	12.142	11	1.306	74
67	2.712	127	6.211	998	234.752	979	227.360	176	7.392	75
23	3.002	36	4.240	554	66.779	542	62.271	106	4.508	76
3	11	3	136	107	18.412	106	11.680	94	6.732	77
215	14.708	303	22.486	5.619	1.307.990	5.525	1.267.004	1.130	40.987	78
26	10.594	37	12.449	244	440.790	240	435.134	72	5.656	79
7	45	7	527	85	69.736	84	69.446	12	290	80
11	2.159	9	292	234	75.968	228	36.558	155	39.409	81
2	4	2	3	28	55.192	28	55.157	3	36	82
9	31	29	386	438	153.120	433	145.904	122	7.212	83
10	280	21	803	286	138.275	273	114.992	85	23.283	84
65	13.113	105	14.460	1.315	933.081	1.286	857.191	449	75.886	85
1	0	2	1	128	251.218	128	30.466	125	220.751	86
20	432	21	60	502	87.248	472	78.367	219	8.878	87
29	1.713	14	132	1.008	178.643	879	39.719	471	138.924	88
-	-	-	-	35	68.725	31	13.056	30	55.669	89
5	13	6	28	93	57.633	79	5.124	54	52.509	90
34	1.726	20	160	1.136	305.001	989	57.899	555	247.102	91
20	2.018	37	546	507	75.635	372	21.613	342	54.022	92
2	13	2	10	16	10.731	15	3.566	14	7.165	93
-	-	1	62	24	11.762	24	11.704	2	59	94
19	985	20	2.089	409	96.023	401	74.125	186	21.898	95
41	3.016	60	2.707	956	194.151	812	111.008	544	83.144	96
10	83	20	793	193	65.608	180	35.231	131	30.373	97
4	380	19	173	91	15.519	90	15.349	17	169	98
19	109	12	47	761	130.530	757	105.306	145	25.224	99
33	572	51	1.013	1.045	211.657	1.027	155.886	293	55.766	100
-	-	-	-	6	95	5	43	4	52	101
2.686	2.545.784	3.861	5.431.266	45.842	42.348.182	41.800	31.879.270	24.800	10.468.030	102

Umsatzsteuerstatistik 2014

6.1 Ausgewählte Merkmale nach Wirtschaftsabteilungen der ÖNACE 2008 und Bundesländern

Zeile	Wirtschaftsabteilungen der ÖNACE 2008	Innergemein- schaftlicher Erwerb		darunter steuerpflichtig				
				versteuert mit 20 %		versteuert mit 10 %		
		Fälle	1.000 EUR	Fälle	1.000 EUR	Fälle	1.000 EUR	
Salzburg								
53	Lagerei, Erbr. sonst. Dienstleist. f. d. Verkehr	<52>	77	11.929	75	9.716	14	1.793
54	Post-, Kurier- u.. Expressdienste	<53>	9	93	9	93	-	-
55	Verkehr und Lagerei	<H>	537	87.304	525	84.592	59	2.119
56	Beherbergung	<55>	1.347	16.625	1.307	14.143	429	2.447
57	Gastronomie	<56>	1.145	15.525	1.004	7.386	590	8.134
58	Beherbergung und Gastronomie	<I>	2.492	32.150	2.311	21.529	1.019	10.581
59	Verlagswesen	<58>	43	804	41	684	18	88
60	Herst., Verleih, Vertrieb v. Filmen; Kinos u.a.	<59>	104	1.088	100	1.033	27	53
61	Rundfunkveranstalter	<60>	2	10	2	10	-	-
62	Telekommunikation	<61>	7	97	7	96	2	0
63	Erbr. v. Dienstleist. d. Informationstechnologie	<62>	361	3.870	349	3.763	75	14
64	Informationsdienstleistungen	<63>	134	2.220	127	2.206	29	5
65	Information und Kommunikation	<J>	651	8.089	626	7.792	151	160
66	Erbr. v. Finanzdienstleistungen	<64>	83	26.807	78	20.716	14	6.091
67	Versicherungswesen (ohne Sozialversicherung)	<65>	3	385	3	370	2	15
68	damit verb. Tätigkeiten	<66>	51	2.585	46	2.541	13	37
69	Finanz- u. Versicherungsdienstleist.	<K>	137	29.777	127	23.627	29	6.143
70	Grundstücks- und Wohnungswesen	<L/68>	573	15.027	548	14.861	53	131
71	Rechts-, Steuerberatung, Wirtschaftsprüfung	<69>	239	442	219	399	51	40
72	Verwaltung v. Unternehmen, Unternehmensberat.	<70>	334	23.181	297	22.854	111	202
73	Architektur- u. Ingenieurbüros	<71>	505	6.939	453	6.735	167	175
74	Forschung und Entwicklung	<72>	22	424	21	368	10	14
75	Werbung und Marktforschung	<73>	501	6.714	488	6.158	122	543
76	Sonstige freiberufliche Tätigkeiten	<74>	234	12.847	221	12.740	50	105
77	Veterinärwesen	<75>	66	842	51	187	41	655
78	Erbr. v. freiberufl. Dienstleistungen	<M>	1.901	51.389	1.750	49.441	552	1.734
79	Vermietung v. beweglichen Sachen	<77>	119	18.804	117	18.751	10	52
80	Vermittlung und Überlassung v. Arbeitskräften	<78>	29	546	28	546	3	0
81	Reisebüros, -veranstalter, Reservierungsdienstl.	<79>	107	1.139	103	867	35	32
82	Wach- und Sicherheitsdienste, Detekteien	<80>	12	222	12	222	1	0
83	Gebäudebetreuung, Garten- u. Landschaftsbau	<81>	176	2.846	174	2.193	38	415
84	Erbr. v. sonst. wirtschaftl. Dienstleist. a.n.g.	<82>	101	3.558	97	2.049	18	1.510
85	Erbr. v. sonst. wirtschaftl. Dienstleist.	<N>	544	27.115	531	24.628	105	2.009
86	Öffentl. Verwalt., Verteidigung, Sozialvers.	<O/84>	88	3.489	88	3.262	42	223
87	Erziehung und Unterricht	<P/85>	252	8.401	236	6.741	89	1.633
88	Gesundheitswesen	<86>	349	16.794	328	10.203	110	6.270
89	Heime	<87>	21	71	18	48	6	23
90	Sozialwesen	<88>	45	251	42	237	17	13
91	Gesundheits- und Sozialwesen	<Q>	415	17.116	388	10.488	133	6.306
92	Kreative, künstler., unterhaltende Tätigkeiten	<90>	191	3.828	182	3.351	35	458
93	Bibliotheken, Museen, botan. u. zoolog. Gärten	<91>	11	610	11	498	6	111
94	Spiel-, Wett- und Lotteriewesen	<92>	10	359	10	359	-	-
95	Dienstleist. d. Sports, d. Unterhaltung u. Erholung	<93>	203	6.304	194	5.966	63	325
96	Kunst, Unterhaltung und Erholung	<R>	415	11.101	397	10.174	104	894
97	Interessenvertretungen, kirchl. Vereinigungen	<94>	59	1.863	54	804	27	1.057
98	Rep. v. EDV-Geräten u. Gebrauchsgütern	<95>	53	1.182	53	1.154	4	11
99	Erbr. v. sonst. überwiegend pers. Dienstleistg.	<96>	484	4.212	474	4.087	99	124
100	Erbringung v. sonst. Dienstleistg.	<S>	596	7.257	581	6.045	130	1.192
101	Nicht zuordenbar		-	-	-	-	-	-
102	I N S G E S A M T		16.954	10.702.054	16.251	9.722.473	4.187	970.954

Umsatzsteuerstatistik 2014

6.1 Ausgewählte Merkmale nach Wirtschaftsabteilungen der ÖNACE 2008 und Bundesländern

Umsatzsteuer (brutto)	Erwerbsteuer	Abziehbare Vorsteuer insgesamt	darunter Einfuhr- umsatzsteuer		darunter aus innergemein- schaftlichem Erwerb		Zahllast Gutschrift (-) (Saldo)		Zeile
			Fälle	1.000 EUR	Fälle	1.000 EUR	Fälle	1.000 EUR	
Salzburg									
204.874	2.122	-185.095	11	-48	77	-2.115	161	21.890	53
12.348	19	-11.038	1	-3	9	-19	37	1.329	54
426.980	17.130	-370.996	44	-1.005	531	-17.103	1.534	73.092	55
191.396	3.073	-177.937	33	-744	1.333	-3.021	3.789	16.643	56
104.987	2.291	-68.348	22	-32	1.130	-2.199	2.601	38.928	57
296.383	5.364	-246.285	55	-776	2.463	-5.220	6.390	55.571	58
15.727	146	-8.518	4	-7	43	-145	106	7.355	59
7.122	212	-4.487	11	-30	98	-203	179	2.847	60
197	2	-87	-	-	2	-2	12	112	61
1.387	19	-908	2	-16	7	-19	11	498	62
25.130	754	-13.759	33	-69	351	-731	737	12.093	63
17.236	442	-12.089	12	-58	128	-437	289	5.582	64
66.799	1.575	-39.848	62	-180	629	-1.537	1.334	28.487	65
248.861	4.752	-247.855	4	-106	49	-4.693	419	5.650	66
9.096	75	-5.460	-	-	1	-5	10	3.711	67
7.984	512	-2.619	3	-24	35	-491	286	5.866	68
265.941	5.339	-255.934	7	-130	85	-5.189	715	15.227	69
250.278	2.985	-260.034	23	-448	542	-2.879	12.701	-6.822	70
65.225	84	-17.854	3	-2	238	-69	1.113	47.454	71
61.316	4.591	-42.726	15	-156	324	-4.509	1.618	23.149	72
90.455	1.365	-38.922	33	-731	494	-1.343	1.425	52.904	73
2.713	75	-1.250	-	-	20	-71	74	1.537	74
53.955	1.286	-36.876	31	-45	490	-1.274	1.065	18.363	75
13.873	2.558	-9.161	19	-27	222	-2.546	597	7.241	76
3.013	103	-1.361	-	-	66	-103	109	1.754	77
290.550	10.062	-148.150	101	-961	1.854	-9.915	6.001	152.402	78
90.676	3.755	-93.056	9	-497	115	-3.751	293	1.346	79
14.384	109	-3.647	-	-	29	-109	90	10.847	80
12.571	177	-16.413	3	-1	105	-173	249	-3.668	81
11.134	44	-1.417	2	-2	12	-44	31	9.761	82
31.561	480	-9.747	3	-1	176	-478	455	22.291	83
27.376	561	-18.636	6	-415	99	-560	318	9.285	84
187.702	5.126	-142.916	23	-916	536	-5.115	1.436	49.862	85
28.960	675	-33.996	-	-	77	-150	133	-4.389	86
17.705	1.512	-9.422	15	-19	196	-594	572	9.743	87
22.596	2.668	-15.098	5	-49	190	-1.000	1.128	10.165	88
8.195	12	-3.936	-	-	16	-10	40	4.271	89
6.300	49	-3.302	4	-3	41	-39	103	3.047	90
37.091	2.729	-22.336	9	-52	247	-1.049	1.271	17.483	91
11.503	716	-9.261	13	-24	187	-716	534	2.954	92
1.485	111	-3.037	2	-4	10	-107	18	-1.441	93
2.977	72	-1.087	1	-1	7	-33	33	1.962	94
18.199	1.226	-13.753	12	-357	198	-1.203	438	5.658	95
34.164	2.125	-27.138	28	-386	402	-2.059	1.023	9.133	96
10.621	266	-9.187	6	-5	53	-217	205	1.654	97
3.216	232	-2.127	7	-23	53	-232	92	1.320	98
23.902	830	-11.540	8	-13	466	-817	797	13.199	99
37.739	1.328	-22.854	21	-41	572	-1.266	1.094	16.173	100
14	-	-5	-	-	-	-	6	9	101
8.346.250	2.041.590	-7.987.027	1.644	-150.309	16.339	-2.036.273	48.450	2.398.491	102

Umsatzsteuerstatistik 2014

6.1 Ausgewählte Merkmale nach Wirtschaftsabteilungen der ÖNACE 2008 und Bundesländern

Zeile	Wirtschaftsabteilungen der ÖNACE 2008	Veran- lagungs- fälle	Steuerbarer Umsatz	Reverse Charge- Umsatz		Steuerfreier Umsatz		
			1.000 EUR	Fälle	1.000 EUR	Fälle	1.000 EUR	
Steiermark								
1	Landwirtschaft, Jagd	<01>	2.455	339.332	115	1.812	361	21.967
2	Forstwirtschaft	<02>	640	196.927	58	1.966	98	8.832
3	Fischerei und Fischzucht	<03>	10	4.670	-	-	2	457
4	Land- und Forstwirtschaft, Fischerei	<A>	3.105	540.929	173	3.778	461	31.256
5	Kohlenbergbau	<05>	-	-	-	-	-	-
6	Gewinnung von Erdöl und Erdgas	<06>	1	G	G	G	G	G
7	Erzbergbau	<07>	2	G	G	G	G	G
8	Gew.v.Steinen u.Erden,sonstiger Bergbau	<08>	81	192.896	27	9.116	29	66.242
9	Erbr. v. Dienstleistungen für den Bergbau	<09>	7	1.772	1	2	1	497
10	Bergbau, Gewinnung v.Steinen u.Erden		91	259.609	30	28.730	31	66.743
11	H.v.Nahrungs-u.Futtermitteln	<10>	638	2.053.535	42	468	162	592.306
12	Getränkeherstellung	<11>	104	156.419	10	107	42	24.466
13	Tabakverarbeitung	<12>	-	-	-	-	-	-
14	Herstellung von Textilien	<13>	68	249.516	7	2.340	39	215.058
15	Herstellung von Bekleidung	<14>	141	33.407	2	1	54	4.551
16	Herstellung von Leder(waren) und Schuhen	<15>	33	612.322	2	59	14	571.566
17	Herst. v. Holz-, Flecht-, Korb- und Korkwaren	<16>	530	1.334.475	158	20.610	140	542.134
18	Herstellung v. Papier, Pappe und Waren daraus	<17>	44	1.956.058	18	4.229	25	1.535.827
19	H. v. Druckerz., Vervielf. v. besp. Datenträgern	<18>	143	166.137	23	593	56	6.054
20	Kokerei und Mineralölverarbeitung	<19>	4	72.721	-	-	2	66.674
21	Herstellung von chemischen Erzeugnissen	<20>	95	693.024	11	2.409	43	435.122
22	Herstellung von pharmazeutischen Erzeugnissen	<21>	20	561.242	1	1.088	10	420.583
23	Herstellung von Gummi und Kunststoffwaren	<22>	106	481.874	30	5.727	58	259.919
24	H. v. Glas, Keramik, Bearb. v. Steinen u. Erden	<23>	292	895.391	98	47.280	72	295.795
25	Metallerzeugung und Bearbeitung	<24>	43	2.381.736	23	234.420	21	1.712.224
26	Herstellung von Metallerzeugnissen	<25>	765	2.277.459	392	187.277	246	1.069.194
27	H. v. EDV-Geräten, elektron. u. opt. Erzeugnissen	<26>	174	1.169.296	22	16.771	70	961.207
28	Herstellung von elektrischen Ausrüstungen	<27>	89	899.261	29	11.814	45	644.157
29	Maschinenbau	<28>	297	2.602.205	121	87.392	154	1.935.830
30	H.v.Kraftwagen und Kraftwagenteilen	<29>	98	5.504.544	24	6.947	42	2.826.948
31	Sonstiger Fahrzeugbau	<30>	21	64.315	6	8.955	7	3.245
32	Herstellung von Möbeln	<31>	581	307.235	230	19.362	95	38.264
33	Herstellung von sonstigen Waren	<32>	299	150.972	17	1.800	141	45.163
34	Rep. u. Install. v. Maschinen u. Ausrüstungen	<33>	364	250.076	103	24.859	96	25.212
35	Herstellung von Waren	<C>	4.949	24.873.220	1.369	684.508	1.634	14.231.499
36	Energieversorgung	<35>	949	2.860.921	493	554.799	138	17.843
37	Wasserversorgung	<36>	145	51.126	11	158	16	104
38	Abwasserentsorgung	<37>	234	112.242	26	2.935	21	2.489
39	Sammlung, Behandlung, Beseitigung v. Abfällen	<38>	154	474.503	67	75.608	44	51.528
40	Beseitig. v. Umweltverschmutzung, Entsorgung	<39>	3	883	-	-	-	-
41	Energie- und Wasserversorgung	<D, E>	1.485	3.499.675	597	633.500	219	71.964
42	Hochbau	<41>	2.226	1.733.783	373	233.211	175	124.088
43	Tiefbau	<42>	194	966.746	99	204.917	26	4.432
44	Vorbereitende Baustellenarbeiten, Bauinstallation	<43>	5.247	2.898.208	3.100	763.279	486	30.748
45	Bau	<F>	7.667	5.598.737	3.572	1.201.407	687	159.268
46	Handel, Instandhaltung u. Reparatur v. Kfz	<45>	2.161	5.917.188	374	5.174	690	2.690.504
47	Großhandel (ohne Handel mit Kfz)	<46>	5.311	20.933.094	609	1.200.937	1.836	8.017.231
48	Einzelhandel (ohne Handel mit Kfz)	<47>	8.705	6.798.563	552	69.208	2.154	342.158
49	Handel; Instandhaltung u. Reparatur v. Kfz	<G>	16.177	33.648.845	1.535	1.275.319	4.680	11.049.893
50	Landverkehr, Transport in Rohrfernleitungen	<49>	4.551	1.599.397	784	72.243	336	103.738
51	Schifffahrt	<50>	1.137	25.207	225	2.078	13	7.210
52	Luftfahrt	<51>	41	16.957	2	0	18	14.102

Umsatzsteuerstatistik 2014

6.1 Ausgewählte Merkmale nach Wirtschaftsabteilungen der ÖNACE 2008 und Bundesländern

darunter gem. § 6 Abs. 1 Z. 1 in Verbindung mit § 7 Ausfuhrlieferungen		darunter gem. Art. 6 Abs. 1 Z. 1 u. 2 innergemeinschaftliche Lieferungen		Steuerpflichtiger Umsatz		darunter versteuert mit 20 % (Normalsteuersatz)		darunter versteuert mit 10 % (ermäßigter Steuersatz)		Zeile
Fälle	1.000 EUR	Fälle	1.000 EUR	Fälle	1.000 EUR	Fälle	1.000 EUR	Fälle	1.000 EUR	
Steiermark										
61	2.408	112	16.287	2.248	315.553	1.327	73.571	1.127	214.172	1
10	225	23	2.350	595	186.130	583	165.812	207	20.247	2
1	2	1	5	8	4.214	6	113	7	4.087	3
72	2.635	136	18.642	2.851	505.897	1.916	239.496	1.341	238.506	4
-	-	-	-	-	-	-	-	-	-	5
G	G	G	G	G	G	G	G	G	G	6
G	G	G	G	G	G	G	G	G	G	7
11	8.738	18	57.429	76	117.539	75	113.094	26	4.433	8
-	-	-	-	6	1.273	4	1.256	3	17	9
11	8.738	19	57.433	84	164.137	81	158.987	30	5.138	10
71	98.676	131	493.104	608	1.460.761	539	127.841	531	1.332.760	11
16	1.186	37	23.188	98	131.846	83	122.041	43	9.244	12
-	-	-	-	-	-	-	-	-	-	13
17	29.274	25	185.238	54	32.118	54	28.304	12	3.814	14
14	1.581	19	2.643	111	28.854	110	28.454	20	400	15
7	56.706	11	514.661	28	40.697	28	40.025	10	672	16
50	78.210	104	362.878	494	771.730	489	679.648	233	92.046	17
18	357.078	24	1.177.504	38	416.002	38	410.120	11	5.883	18
26	878	44	3.870	136	159.490	132	114.073	71	45.415	19
-	-	2	66.674	2	6.047	2	6.047	1	0	20
26	120.446	37	314.660	82	255.493	81	246.147	27	9.345	21
7	183.558	8	237.023	15	139.571	9	28.402	12	111.168	22
34	107.158	53	152.726	95	216.229	95	216.045	15	184	23
31	96.298	49	197.495	268	552.316	263	551.419	53	896	24
15	649.736	20	1.062.462	30	435.093	30	434.600	8	493	25
111	258.987	205	809.050	705	1.020.988	702	1.019.866	82	1.095	26
46	236.102	66	675.326	151	191.319	151	190.676	23	643	27
24	224.852	41	418.255	76	243.290	76	242.986	4	303	28
96	1.167.936	139	765.895	263	578.983	263	576.242	37	2.740	29
20	970.146	38	1.854.669	94	2.670.650	86	2.652.257	21	18.393	30
4	2.558	7	687	16	52.115	16	52.115	-	-	31
24	5.957	64	28.540	553	249.610	547	248.083	130	1.526	32
45	10.284	42	16.921	214	104.009	210	103.270	44	739	33
40	12.223	72	11.847	331	200.005	331	198.883	37	1.123	34
742	4.669.830	1.238	9.375.316	4.462	9.957.216	4.335	8.317.544	1.425	1.638.882	35
11	446	17	821	806	2.288.278	803	2.264.028	132	24.236	36
1	14	-	-	129	50.863	57	9.197	123	41.666	37
1	912	5	760	215	106.818	96	28.394	193	78.423	38
9	790	29	50.210	134	347.367	124	90.488	102	256.879	39
-	-	-	-	3	883	3	883	-	-	40
22	2.162	51	51.791	1.287	2.794.209	1.083	2.392.990	550	401.204	41
21	3.621	26	2.343	1.984	1.376.483	1.643	1.323.439	1.288	53.044	42
10	633	12	2.730	154	757.397	154	755.999	22	1.398	43
144	5.436	232	18.342	4.824	2.104.180	4.809	2.091.837	708	12.148	44
175	9.690	270	23.415	6.962	4.238.060	6.606	4.171.275	2.018	66.590	45
286	1.145.830	467	1.540.275	2.030	3.221.510	2.024	3.215.354	340	6.139	46
734	1.641.415	1.472	6.356.938	4.617	11.714.926	4.411	9.009.574	1.266	2.704.860	47
695	186.574	770	115.265	8.192	6.387.197	7.953	5.157.613	3.665	1.228.446	48
1.715	2.973.819	2.709	8.012.478	14.839	21.323.633	14.388	17.382.541	5.271	3.939.445	49
93	9.013	162	15.685	4.352	1.423.416	1.653	1.019.853	3.496	403.560	50
-	-	-	-	1.056	15.919	48	2.064	1.019	13.855	51
-	-	4	1.238	23	2.855	23	2.336	4	518	52

Umsatzsteuerstatistik 2014

6.1 Ausgewählte Merkmale nach Wirtschaftsabteilungen der ÖNACE 2008 und Bundesländern

Zeile	Wirtschaftsabteilungen der ÖNACE 2008	Innergemein- schaftlicher Erwerb		darunter steuerpflichtig				
				versteuert mit 20 %		versteuert mit 10 %		
		Fälle	1.000 EUR	Fälle	1.000 EUR	Fälle	1.000 EUR	
Steiermark								
1	Landwirtschaft, Jagd	<01>	397	22.688	345	12.267	167	10.188
2	Forstwirtschaft	<02>	136	5.460	129	4.973	19	487
3	Fischerei und Fischzucht	<03>	3	1.752	3	38	3	1.715
4	Land- und Forstwirtschaft, Fischerei	<A>	536	29.900	477	17.278	189	12.390
5	Kohlenbergbau	<05>	-	-	-	-	-	-
6	Gewinnung von Erdöl und Erdgas	<06>	G	G	G	G	G	G
7	Erzbergbau	<07>	G	G	G	G	G	G
8	Gew.v.Steinen u.Erden,sonstiger Bergbau	<08>	37	8.510	37	8.485	5	25
9	Erbr. v. Dienstleistungen für den Bergbau	<09>	3	478	3	478	-	-
10	Bergbau, Gewinnung v.Steinen u.Erden		42	29.488	42	29.462	6	25
11	H.v.Nahrungs-u.Futtermitteln	<10>	319	260.065	279	61.222	199	198.837
12	Getränkeherstellung	<11>	55	24.280	54	17.415	15	6.855
13	Tabakverarbeitung	<12>	-	-	-	-	-	-
14	Herstellung von Textilien	<13>	41	93.013	41	93.000	4	8
15	Herstellung von Bekleidung	<14>	67	6.572	67	6.570	8	2
16	Herstellung von Leder(waren) und Schuhen	<15>	20	202.856	20	202.840	3	16
17	Herst. v. Holz-, Flecht-, Korb- und Korkwaren	<16>	258	126.987	254	124.694	40	985
18	Herstellung v. Papier, Pappe und Waren daraus	<17>	34	399.745	34	399.738	8	8
19	H. v. Druckerz., Vervielf. v. bsp. Datenträgern	<18>	81	29.452	81	18.038	14	11.409
20	Kokerei und Mineralölverarbeitung	<19>	-	-	-	-	-	-
21	Herstellung von chemischen Erzeugnissen	<20>	53	232.091	52	230.386	16	1.699
22	Herstellung von pharmazeutischen Erzeugnissen	<21>	10	146.380	7	124.553	6	21.827
23	Herstellung von Gummi und Kunststoffwaren	<22>	75	131.561	74	131.552	8	3
24	H. v. Glas, Keramik, Bearb. v. Steinen u. Erden	<23>	176	191.683	175	191.650	20	11
25	Metallerzeugung und Bearbeitung	<24>	34	491.552	34	491.212	8	340
26	Herstellung von Metallerzeugnissen	<25>	497	440.157	493	439.904	43	19
27	H. v. EDV-Geräten, elektron. u. opt. Erzeugnissen	<26>	110	256.864	108	256.833	28	27
28	Herstellung von elektrischen Ausrüstungen	<27>	53	207.282	53	207.274	9	6
29	Maschinenbau	<28>	195	525.001	195	524.693	32	70
30	H.v.Kraftwagen und Kraftwagenteilen	<29>	53	2.512.760	53	2.512.695	5	3
31	Sonstiger Fahrzeugbau	<30>	14	21.270	14	21.270	-	-
32	Herstellung von Möbeln	<31>	350	24.260	345	24.240	30	14
33	Herstellung von sonstigen Waren	<32>	151	12.372	150	12.343	22	18
34	Rep. u. Install. v. Maschinen u. Ausrüstungen	<33>	231	22.360	229	22.335	11	13
35	Herstellung von Waren	<C>	2.877	6.358.563	2.812	6.114.457	529	242.170
36	Energieversorgung	<35>	157	81.649	149	80.499	41	1.150
37	Wasserversorgung	<36>	12	113	12	110	1	0
38	Abwasserentsorgung	<37>	45	2.229	40	2.161	4	17
39	Sammlung, Behandlung, Beseitigung v. Abfällen	<38>	66	14.557	64	14.535	8	16
40	Beseitig. v. Umweltverschmutzung, Entsorgung	<39>	1	1	1	1	-	-
41	Energie- und Wasserversorgung	<D, E>	281	98.549	266	97.306	54	1.183
42	Hochbau	<41>	294	11.142	287	11.124	23	5
43	Tiefbau	<42>	71	7.932	70	7.928	2	1
44	Vorbereitende Baustellenarbeiten, Bauinstallation	<43>	2.228	93.094	2.195	92.822	142	41
45	Bau	<F>	2.593	112.168	2.552	111.874	167	47
46	Handel, Instandhaltung u. Reparatur v. Kfz	<45>	1.304	1.172.691	1.293	1.170.747	52	755
47	Großhandel (ohne Handel mit Kfz)	<46>	2.640	5.843.067	2.497	4.947.587	550	888.068
48	Einzelhandel (ohne Handel mit Kfz)	<47>	4.171	984.721	4.001	921.506	1.091	55.801
49	Handel; Instandhaltung u. Reparatur v. Kfz	<G>	8.115	8.000.479	7.791	7.039.840	1.693	944.624
50	Landverkehr, Transport in Rohrfernleitungen	<49>	457	42.850	446	38.732	42	3.913
51	Schifffahrt	<50>	12	1.490	11	1.488	1	2
52	Luftfahrt	<51>	9	227	7	226	2	1

Umsatzsteuerstatistik 2014

6.1 Ausgewählte Merkmale nach Wirtschaftsabteilungen der ÖNACE 2008 und Bundesländern

Umsatzsteuer (brutto)	Erwerbsteuer	Abziehbare Vorsteuer insgesamt	darunter Einfuhr- umsatzsteuer		darunter aus innergemein- schaftlichem Erwerb		Zahllast Gutschrift (-) (Saldo)		Zeile
			Fälle	1.000 EUR	Fälle	1.000 EUR	Fälle	1.000 EUR	
Steiermark									
39.470	3.472	-40.205	12	-160	337	-3.284	2.341	2.723	1
35.425	1.043	-22.286	6	-8	135	-1.040	611	14.163	2
433	179	-486	1	-7	3	-179	9	127	3
75.328	4.694	-62.977	19	-175	475	-4.503	2.961	17.013	4
-	-	-	-	-	-	-	-	-	5
G	G	G	G	G	G	G	G	G	6
G	G	G	G	G	G	G	G	G	7
25.419	1.700	-26.568	8	-2.480	37	-1.700	80	551	8
332	96	-957	1	-39	3	-96	7	-530	9
34.870	5.896	-37.074	10	-2.519	42	-5.896	89	3.691	10
162.126	32.128	-217.212	42	-15.140	317	-32.117	626	-22.960	11
26.722	4.169	-20.890	8	-342	54	-4.168	101	10.001	12
-	-	-	-	-	-	-	-	-	13
8.208	18.601	-35.827	13	-3.256	40	-18.599	60	-9.017	14
6.035	1.314	-4.583	13	-700	67	-1.314	113	2.766	15
13.639	40.570	-107.786	7	-44.519	20	-40.570	31	-53.577	16
155.200	25.037	-187.424	40	-2.821	254	-24.860	506	-7.200	17
121.420	79.948	-324.995	16	-4.542	33	-75.749	42	-123.627	18
27.699	4.748	-19.980	14	-39	80	-4.745	139	12.451	19
1.209	-	-14.336	1	-1.084	-	-	4	-13.127	20
55.488	46.247	-105.178	21	-4.844	53	-46.247	90	-3.450	21
25.770	27.093	-83.961	4	-8.533	10	-27.093	19	-31.098	22
48.649	26.311	-68.879	27	-5.246	74	-26.299	102	6.080	23
117.663	38.331	-123.293	26	-4.048	175	-38.331	274	32.236	24
155.574	98.276	-346.738	19	-34.090	34	-98.276	35	-92.888	25
270.597	87.983	-329.677	97	-18.261	490	-87.975	747	28.876	26
68.534	51.369	-228.981	58	-94.312	108	-51.368	171	-109.156	27
68.602	41.455	-145.747	28	-29.504	53	-41.455	86	-35.694	28
178.749	104.945	-376.699	88	-16.242	192	-104.835	292	-93.037	29
560.377	502.539	-996.749	20	-51.590	53	-502.532	98	66.167	30
10.507	4.254	-6.517	9	-497	14	-4.254	20	8.234	31
54.270	4.849	-36.551	14	-105	347	-4.840	570	22.568	32
21.716	2.470	-17.418	33	-6.441	134	-2.450	238	6.764	33
50.183	4.468	-41.236	39	-960	226	-4.447	355	13.390	34
2.208.937	1.247.105	-3.840.657	637	-347.116	2.828	-1.242.524	4.719	-385.298	35
891.924	16.215	-726.411	7	-52	156	-16.214	932	181.528	36
6.029	22	-7.225	-	-	12	-22	136	-1.174	37
14.164	434	-13.372	1	0	41	-432	226	1.086	38
56.449	2.909	-58.355	3	-12	65	-2.909	146	955	39
177	0	-3.392	-	-	1	0	3	-3.215	40
968.743	19.580	-808.755	11	-64	275	-19.577	1.443	179.180	41
377.517	2.225	-229.014	13	-162	285	-2.192	2.160	150.390	42
228.428	1.586	-141.289	9	-288	70	-1.585	179	88.651	43
494.004	18.568	-351.054	114	-1.300	2.207	-18.466	5.102	161.454	44
1.099.949	22.379	-721.357	136	-1.750	2.562	-22.243	7.441	400.495	45
646.385	234.225	-1.033.676	103	-8.385	1.291	-233.959	2.087	-153.302	46
2.157.834	1.078.324	-2.996.475	784	-596.396	2.599	-1.075.850	5.122	238.395	47
1.173.995	189.881	-807.286	418	-54.007	4.092	-189.492	8.446	556.444	48
3.978.214	1.502.430	-4.837.437	1.305	-658.788	7.982	-1.499.301	15.655	641.537	49
281.279	8.138	-227.703	29	-225	448	-8.110	4.459	61.402	50
2.015	298	-4.300	6	-2	12	-298	1.105	-1.989	51
542	45	-641	3	-224	8	-45	37	-56	52

Umsatzsteuerstatistik 2014

6.1 Ausgewählte Merkmale nach Wirtschaftsabteilungen der ÖNACE 2008 und Bundesländern

Zeile	Wirtschaftsabteilungen der ÖNACE 2008	Veranlagungsfälle	Steuerbarer Umsatz	Reverse Charge-Umsatz		Steuerfreier Umsatz		
			1.000 EUR	Fälle	1.000 EUR	Fälle	1.000 EUR	
Steiermark								
53	Lagerei, Erbr. sonst. Dienstleist. f. d. Verkehr	<52>	210	921.385	17	18.095	63	327.744
54	Post-, Kurier- u.. Expressdienste	<53>	69	11.367	3	50	10	455
55	Verkehr und Lagerei	<H>	6.008	2.574.313	1.031	92.466	440	453.249
56	Beherbergung	<55>	2.874	759.347	47	775	292	12.461
57	Gastronomie	<56>	5.244	1.054.302	49	410	419	11.214
58	Beherbergung und Gastronomie	<I>	8.118	1.813.649	96	1.185	711	23.675
59	Verlagswesen	<58>	232	247.429	13	2.826	65	5.602
60	Herst., Verleih, Vertrieb v. Filmen; Kinos u.a.	<59>	346	50.104	13	73	58	1.877
61	Rundfunkveranstalter	<60>	26	11.181	1	0	5	304
62	Telekommunikation	<61>	59	15.819	4	1.124	8	114
63	Erbr. v. Dienstleist. d. Informationstechnologie	<62>	1.633	430.589	83	72.703	315	43.285
64	Informationsdienstleistungen	<63>	724	111.953	30	1.434	114	4.841
65	Information und Kommunikation	<J>	3.020	867.075	144	78.160	565	56.023
66	Erbr. v. Finanzdienstleistungen	<64>	630	754.901	32	15.187	-	-
67	Versicherungswesen (ohne Sozialversicherung)	<65>	13	53.270	-	-	-	-
68	damit verb. Tätigkeiten	<66>	455	26.767	15	168	-	-
69	Finanz- u. Versicherungsdienstleist.	<K>	1.098	834.938	47	15.355	-	-
70	Grundstücks- und Wohnungswesen	<L/68>	20.404	2.218.598	157	7.385	2.074	307.017
71	Rechts-, Steuerberatung, Wirtschaftsprüfung	<69>	1.650	504.576	26	1.359	169	12.649
72	Verwaltung v. Unternehmen, Unternehmensberat.	<70>	3.009	825.642	123	18.735	496	45.707
73	Architektur- u. Ingenieurbüros	<71>	3.359	1.247.992	219	42.693	430	439.770
74	Forschung und Entwicklung	<72>	286	396.787	10	2.903	95	10.669
75	Werbung und Marktforschung	<73>	4.573	1.513.161	445	485.158	424	72.882
76	Sonstige freiberufliche Tätigkeiten	<74>	1.456	262.721	47	31.763	366	41.102
77	Veterinärwesen	<75>	321	58.084	6	86	34	343
78	Erbr. v. freiberufl. Dienstleistungen	<M>	14.654	4.808.963	876	582.697	2.014	623.122
79	Vermietung v. beweglichen Sachen	<77>	507	256.922	47	16.638	95	17.194
80	Vermittlung und Überlassung v. Arbeitskräften	<78>	241	389.541	114	131.722	27	537
81	Reisebüros, -veranstalter, Reservierungsdienstl.	<79>	374	118.774	15	2.555	93	48.058
82	Wach- und Sicherheitsdienste, Detekteien	<80>	67	16.948	3	55	6	225
83	Gebäudebetreuung, Garten- u. Landschaftsbau	<81>	842	365.855	251	27.632	82	1.923
84	Erbr. v. sonst. wirtschaftl. Dienstleist. a.n.g.	<82>	726	440.032	35	2.410	99	9.395
85	Erbr. v. sonst. wirtschaftl. Dienstleist.	<N>	2.757	1.588.072	465	181.012	402	77.332
86	Öffentl. Verwalt., Verteidigung, Sozialvers.	<O/84>	585	2.599.052	203	2.351	28	2.021.255
87	Erziehung und Unterricht	<P/85>	1.344	167.345	33	2.668	561	38.987
88	Gesundheitswesen	<86>	3.421	2.061.459	20	96	3.050	1.625.438
89	Heime	<87>	201	258.138	6	197	23	5.688
90	Sozialwesen	<88>	403	407.786	6	130	151	139.115
91	Gesundheits- und Sozialwesen	<Q>	4.025	2.727.383	32	423	3.224	1.770.241
92	Kreative, künstler., unterhaltende Tätigkeiten	<90>	1.264	73.006	36	2.634	380	4.263
93	Bibliotheken, Museen, botan. u. zoolog. Gärten	<91>	45	17.513	3	1.410	6	60
94	Spiel-, Wett- und Lotteriewesen	<92>	52	98.975	2	34.008	18	9.295
95	Dienstleist. d. Sports, d. Unterhaltung u. Erholung	<93>	763	227.848	25	654	169	11.735
96	Kunst, Unterhaltung und Erholung	<R>	2.124	417.342	66	38.706	573	25.353
97	Interessenvertretungen, kirchl. Vereinigungen	<94>	386	106.892	16	1.943	88	11.278
98	Rep. v. EDV-Geräten u. Gebrauchsgütern	<95>	187	30.499	20	302	46	808
99	Erbr. v. sonst. überwiegend pers. Dienstleistg.	<96>	2.211	310.738	47	1.195	607	14.229
100	Erbringung v. sonst. Dienstleistg.	<S>	2.784	448.129	83	3.440	741	26.315
101	Nicht zuordenbar		14	135	-	-	4	58
102	I N S G E S A M T		100.409	89.486.008	10.509	4.833.091	19.049	31.033.247

Umsatzsteuerstatistik 2014

6.1 Ausgewählte Merkmale nach Wirtschaftsabteilungen der ÖNACE 2008 und Bundesländern

darunter gem. § 6 Abs. 1 Z. 1 in Verbindung mit § 7 Ausfuhrlieferungen		darunter gem. Art. 6 Abs. 1 Z. 1 u. 2 innergemeinschaftliche Lieferungen		Steuerpflichtiger Umsatz		darunter versteuert mit 20 % (Normalsteuersatz)		darunter versteuert mit 10 % (ermäßigter Steuersatz)		Zeile
Fälle	1.000 EUR	Fälle	1.000 EUR	Fälle	1.000 EUR	Fälle	1.000 EUR	Fälle	1.000 EUR	
Steiermark										
12	21.225	24	240.428	185	575.547	178	551.994	46	23.553	53
1	0	4	412	61	10.862	61	10.700	9	162	54
106	30.238	194	257.763	5.677	2.028.599	1.963	1.586.947	4.574	441.648	55
55	2.317	12	666	2.660	746.112	2.325	177.858	2.407	566.699	56
93	3.502	30	612	4.927	1.042.677	4.790	519.122	4.337	521.575	57
148	5.819	42	1.278	7.587	1.788.789	7.115	696.980	6.744	1.088.274	58
33	1.391	45	4.022	210	239.002	189	125.367	141	113.635	59
12	196	26	1.109	313	48.154	307	35.335	90	12.820	60
2	22	1	259	21	10.877	20	10.446	6	430	61
3	3	4	90	55	14.581	53	13.081	12	1.500	62
94	12.775	142	27.832	1.453	314.600	1.446	313.160	156	1.441	63
24	2.243	40	1.828	638	105.678	634	103.932	66	1.746	64
168	16.630	258	35.140	2.690	732.892	2.649	601.321	471	131.572	65
-	-	-	-	481	739.714	464	726.063	248	13.637	66
-	-	-	-	12	53.270	12	30.409	6	22.861	67
-	-	-	-	410	26.599	381	22.795	146	3.668	68
-	-	-	-	903	819.583	857	779.267	400	40.166	69
119	3.610	34	1.270	18.531	1.904.197	15.301	1.201.525	14.078	702.477	70
31	844	11	10	1.573	490.569	1.557	484.147	294	6.213	71
60	4.394	83	14.873	2.651	761.200	2.605	603.940	572	157.257	72
114	244.061	108	185.430	3.042	765.529	3.000	756.597	446	8.870	73
16	742	22	8.504	204	383.216	193	339.048	48	44.168	74
91	27.455	234	29.837	4.121	955.121	3.628	797.822	945	157.131	75
50	8.926	81	29.166	1.173	189.856	1.141	164.349	238	25.499	76
5	5	5	18	298	57.655	295	30.449	253	27.201	77
367	286.427	544	267.838	13.062	3.603.146	12.419	3.176.352	2.796	426.339	78
17	6.325	50	6.714	442	223.090	431	218.243	104	4.847	79
13	372	5	62	217	257.282	214	253.224	39	4.055	80
12	397	8	615	311	68.160	220	26.223	225	41.937	81
1	41	3	57	63	16.668	62	16.206	10	462	82
21	168	20	841	793	336.300	785	296.836	221	39.440	83
9	1.502	11	947	608	428.228	569	424.123	129	4.104	84
73	8.805	97	9.236	2.434	1.329.728	2.281	1.234.855	728	94.845	85
2	24	1	55	572	575.447	548	77.256	558	497.489	86
19	269	20	220	876	125.690	825	89.165	333	36.516	87
42	3.083	15	75	1.911	435.926	1.743	62.506	1.046	373.340	88
4	0	-	-	177	252.252	157	24.898	162	227.354	89
7	28	5	28	305	268.541	281	35.602	116	232.939	90
53	3.111	20	103	2.393	956.719	2.181	123.006	1.324	833.633	91
23	85	29	194	930	66.109	685	29.040	638	37.031	92
2	49	3	10	43	16.042	41	7.986	36	8.057	93
4	2.722	2	25	46	55.672	45	54.155	19	1.517	94
23	310	23	5.077	625	215.459	600	183.260	320	32.198	95
52	3.166	57	5.306	1.644	353.282	1.371	274.441	1.013	78.803	96
6	13	16	82	331	93.671	287	55.477	217	38.193	97
6	62	14	146	156	29.388	155	28.129	17	1.260	98
32	175	33	1.565	1.669	295.314	1.659	230.075	337	65.239	99
44	250	63	1.793	2.156	418.373	2.101	313.681	571	104.692	100
-	-	-	-	10	77	8	54	3	17	101
3.888	8.025.226	5.753	18.119.073	89.020	53.619.670	78.028	42.817.683	44.228	10.766.238	102

Umsatzsteuerstatistik 2014

6.1 Ausgewählte Merkmale nach Wirtschaftsabteilungen der ÖNACE 2008 und Bundesländern

Zeile	Wirtschaftsabteilungen der ÖNACE 2008	Inneregemeinschaftlicher Erwerb		darunter steuerpflichtig				
				versteuert mit 20 %		versteuert mit 10 %		
		Fälle	1.000 EUR	Fälle	1.000 EUR	Fälle	1.000 EUR	
Steiermark								
53	Lagerei, Erbr. sonst. Dienstleist. f. d. Verkehr	<52>	77	31.979	73	24.201	14	7.747
54	Post-, Kurier- u.. Expressdienste	<53>	16	61	16	55	1	7
55	Verkehr und Lagerei	<H>	571	76.607	553	64.702	60	11.670
56	Beherbergung	<55>	664	6.122	638	5.586	150	515
57	Gastronomie	<56>	1.286	18.945	1.158	10.570	428	8.221
58	Beherbergung und Gastronomie	<I>	1.950	25.067	1.796	16.156	578	8.736
59	Verlagswesen	<58>	87	6.734	75	1.193	39	5.530
60	Herst., Verleih, Vertrieb v. Filmen; Kinos u.a.	<59>	172	1.345	170	1.334	27	4
61	Rundfunkveranstalter	<60>	8	136	8	134	1	1
62	Telekommunikation	<61>	23	556	23	556	-	-
63	Erbr. v. Dienstleist. d. Informationstechnologie	<62>	711	24.504	684	24.292	166	96
64	Informationsdienstleistungen	<63>	237	2.111	231	2.083	42	26
65	Information und Kommunikation	<J>	1.238	35.386	1.191	29.592	275	5.657
66	Erbr. v. Finanzdienstleistungen	<64>	107	2.171	104	2.125	19	29
67	Versicherungswesen (ohne Sozialversicherung)	<65>	3	47	3	44	2	3
68	damit verb. Tätigkeiten	<66>	74	566	70	543	11	23
69	Finanz- u. Versicherungsdienstleist.	<K>	184	2.784	177	2.712	32	55
70	Grundstücks- und Wohnungswesen	<L/68>	602	7.675	579	7.328	46	264
71	Rechts-, Steuerberatung, Wirtschaftsprüfung	<69>	300	389	275	370	61	18
72	Verwaltung v. Unternehmen, Unternehmensberat.	<70>	569	70.001	510	15.172	169	54.740
73	Architektur- u. Ingenieurbüros	<71>	915	106.881	830	106.595	265	177
74	Forschung und Entwicklung	<72>	94	22.061	88	18.446	31	3.600
75	Werbung und Marktforschung	<73>	915	101.690	851	83.543	160	15.912
76	Sonstige freiberufliche Tätigkeiten	<74>	427	72.733	404	60.243	76	12.083
77	Veterinärwesen	<75>	164	1.059	136	634	109	424
78	Erbr. v. freiberufl. Dienstleistungen	<M>	3.384	374.814	3.094	285.003	871	86.954
79	Vermietung v. beweglichen Sachen	<77>	184	19.497	178	19.215	19	147
80	Vermittlung und Überlassung v. Arbeitskräften	<78>	76	680	73	662	10	17
81	Reisebüros, -veranstalter, Reservierungsdienstl.	<79>	85	517	81	500	12	16
82	Wach- und Sicherheitsdienste, Detekteien	<80>	18	91	18	91	2	0
83	Gebäudebetreuung, Garten- u. Landschaftsbau	<81>	260	6.611	254	4.921	61	1.689
84	Erbr. v. sonst. wirtschaftl. Dienstleist. a.n.g.	<82>	104	5.461	99	4.857	16	604
85	Erbr. v. sonst. wirtschaftl. Dienstleist.	<N>	727	32.857	703	30.246	120	2.473
86	Öffentl. Verwalt., Verteidigung, Sozialvers.	<O/84>	106	4.904	102	4.481	36	420
87	Erziehung und Unterricht	<P/85>	301	13.180	272	11.667	124	1.503
88	Gesundheitswesen	<86>	518	20.676	480	13.448	151	7.092
89	Heime	<87>	94	373	93	339	20	23
90	Sozialwesen	<88>	92	452	89	413	33	31
91	Gesundheits- und Sozialwesen	<Q>	704	21.501	662	14.200	204	7.146
92	Kreative, künstler., unterhaltende Tätigkeiten	<90>	261	2.118	242	1.983	44	131
93	Bibliotheken, Museen, botan. u. zoolog. Gärten	<91>	24	513	24	459	12	54
94	Spiel-, Wett- und Lotteriewesen	<92>	15	298	14	243	3	4
95	Dienstleist. d. Sports, d. Unterhaltung u. Erholung	<93>	282	8.456	276	7.886	54	73
96	Kunst, Unterhaltung und Erholung	<R>	582	11.385	556	10.571	113	262
97	Interessenvertretungen, kirchl. Vereinigungen	<94>	81	1.936	69	1.554	33	372
98	Rep. v. EDV-Geräten u. Gebrauchsgütern	<95>	91	1.971	88	1.947	11	10
99	Erbr. v. sonst. überwiegend pers. Dienstleistg.	<96>	876	20.735	854	18.953	140	1.766
100	Erbringung v. sonst. Dienstleistg.	<S>	1.048	24.642	1.011	22.454	184	2.148
101	Nicht zuordenbar		-	-	-	-	-	-
102	I N S G E S A M T		25.841	15.259.949	24.636	13.909.326	5.281	1.327.725

Umsatzsteuerstatistik 2014

6.1 Ausgewählte Merkmale nach Wirtschaftsabteilungen der ÖNACE 2008 und Bundesländern

Umsatzsteuer (brutto)	Erwerbsteuer	Abziehbare Vorsteuer insgesamt	darunter Einfuhr- umsatzsteuer		darunter aus innergemein- schaftlichem Erwerb		Zahllast Gutschrift (-) (Saldo)		Zeile
			Fälle	1.000 EUR	Fälle	1.000 EUR	Fälle	1.000 EUR	
1.000 EUR	1.000 EUR	1.000 EUR							
Steiermark									
140.779	5.615	-211.297	12	-8.951	76	-5.606	203	-64.855	53
2.177	12	-943	1	0	16	-12	65	1.245	54
426.792	14.108	-444.884	51	-9.402	560	-14.071	5.869	-4.253	55
93.813	1.169	-78.593	18	-126	659	-1.130	2.719	16.368	56
157.010	2.936	-104.274	43	-307	1.276	-2.927	5.018	55.679	57
250.823	4.105	-182.867	61	-433	1.935	-4.057	7.737	72.047	58
37.322	792	-26.828	5	-24	86	-791	223	11.284	59
8.516	267	-4.767	16	-8	168	-266	328	4.015	60
2.187	27	-1.265	2	-15	8	-27	23	949	61
3.576	111	-2.499	3	-6	23	-111	59	1.187	62
73.225	4.868	-45.935	107	-2.716	691	-4.864	1.557	32.157	63
22.194	419	-14.106	21	-39	231	-393	686	8.339	64
147.020	6.484	-95.400	154	-2.808	1.207	-6.452	2.876	57.931	65
150.522	428	-139.543	3	-102	47	-322	621	10.533	66
9.198	9	-8.002	-	-	2	-1	13	1.204	67
5.078	111	-3.530	3	-17	58	-104	450	1.650	68
164.798	548	-151.075	6	-119	107	-427	1.084	13.387	69
320.172	1.492	-321.790	26	-151	581	-1.393	19.339	-814	70
97.898	76	-27.110	6	-644	291	-65	1.598	70.864	71
149.365	8.508	-98.901	37	-396	550	-8.469	2.880	58.959	72
186.576	21.337	-167.713	91	-3.190	899	-21.286	3.230	40.176	73
81.634	4.049	-39.698	32	-435	93	-3.869	238	46.265	74
191.406	18.300	-123.663	133	-11.589	893	-18.217	4.413	85.708	75
37.551	13.257	-29.556	28	-1.389	413	-13.201	1.279	21.229	76
8.828	169	-4.357	7	-2	163	-169	302	4.639	77
753.258	65.696	-490.998	334	-17.645	3.302	-65.276	13.940	327.840	78
45.655	3.858	-41.056	13	-135	179	-3.858	484	8.342	79
53.334	134	-12.318	6	-65	75	-134	236	41.148	80
10.384	102	-12.252	2	0	85	-102	338	-1.763	81
3.355	18	-739	1	0	18	-18	66	2.634	82
68.324	1.153	-25.357	12	-68	253	-1.135	807	44.120	83
86.873	1.032	-75.300	14	-47	102	-1.031	667	12.543	84
267.925	6.297	-167.022	48	-315	712	-6.278	2.598	107.024	85
65.943	938	-81.881	-	-	77	-148	579	-15.187	86
23.187	2.484	-16.557	18	-109	233	-484	980	9.104	87
50.630	3.399	-38.252	17	-49	356	-466	2.030	15.769	88
27.821	70	-15.573	4	-1	90	-54	189	12.311	89
30.462	86	-15.938	5	-3	89	-81	316	14.607	90
108.913	3.555	-69.763	26	-53	535	-601	2.535	42.687	91
10.326	410	-8.346	16	-24	249	-407	975	2.389	92
2.535	97	-5.312	4	-8	24	-97	44	-2.699	93
17.889	49	-13.993	4	-4	14	-43	50	3.942	94
41.299	1.585	-40.655	26	-91	277	-1.580	663	2.226	95
72.049	2.141	-68.306	50	-127	564	-2.127	1.732	5.858	96
15.447	348	-14.698	1	-3	71	-268	352	1.094	97
5.768	390	-3.494	5	0	88	-390	158	2.665	98
52.795	3.967	-29.753	33	-169	848	-3.952	1.734	27.010	99
74.010	4.705	-47.945	39	-172	1.007	-4.610	2.244	30.769	100
13	-	-4	-	-	-	-	11	9	101
11.040.948	2.914.638	-12.446.752	2.931	-1.041.741	24.984	-2.899.966	93.832	1.503.024	102

Umsatzsteuerstatistik 2014

6.1 Ausgewählte Merkmale nach Wirtschaftsabteilungen der ÖNACE 2008 und Bundesländern

Zeile	Wirtschaftsabteilungen der ÖNACE 2008	Veran- lagungs- fälle	Steuerbarer Umsatz	Reverse Charge-Umsatz		Steuerfreier Umsatz		
			1.000 EUR	Fälle	1.000 EUR	Fälle	1.000 EUR	
Tirol								
1	Landwirtschaft, Jagd	<01>	1.340	96.640	51	522	260	8.043
2	Forstwirtschaft	<02>	302	42.685	14	331	66	1.905
3	Fischerei und Fischzucht	<03>	11	477	-	-	3	18
4	Land- und Forstwirtschaft, Fischerei	<A>	1.653	139.802	65	853	329	9.966
5	Kohlenbergbau	<05>	-	-	-	-	-	-
6	Gewinnung von Erdöl und Erdgas	<06>	-	-	-	-	-	-
7	Erzbergbau	<07>	-	-	-	-	-	-
8	Gew.v.Steinen u.Erden,sonstiger Bergbau	<08>	50	G	G	G	G	G
9	Erbr. v. Dienstleistungen für den Bergbau	<09>	1	G	G	G	G	G
10	Bergbau, Gewinnung v.Steinen u.Erden		51	109.189	23	10.345	23	8.879
11	H.v.Nahrungs-u.Futtermitteln	<10>	355	804.089	16	209	133	292.369
12	Getränkeherstellung	<11>	59	92.251	2	0	29	27.849
13	Tabakverarbeitung	<12>	-	-	-	-	-	-
14	Herstellung von Textilien	<13>	76	34.775	3	22	49	15.361
15	Herstellung von Bekleidung	<14>	88	141.463	-	-	52	111.583
16	Herstellung von Leder(waren) und Schuhen	<15>	31	34.736	2	5	19	21.049
17	Herst. v. Holz-, Flecht-, Korb- und Korkwaren	<16>	440	1.305.929	129	26.462	167	740.182
18	Herstellung v. Papier, Pappe und Waren daraus	<17>	9	266.813	1	26	6	240.339
19	H. v. Druckerz., Vervielf. v. besp. Datenträgern	<18>	96	81.506	9	141	46	21.727
20	Kokerei und Mineralölverarbeitung	<19>	1	G	G	G	G	G
21	Herstellung von chemischen Erzeugnissen	<20>	32	185.061	5	465	20	87.659
22	Herstellung von pharmazeutischen Erzeugnissen	<21>	10	G	G	G	G	G
23	Herstellung von Gummi und Kunststoffwaren	<22>	53	392.899	17	2.408	41	265.260
24	H. v. Glas, Keramik, Bearb. v. Steinen u. Erden	<23>	158	1.097.499	53	17.445	72	695.340
25	Metallerzeugung und Bearbeitung	<24>	21	1.133.885	9	137.265	13	893.752
26	Herstellung von Metallerzeugnissen	<25>	414	687.689	213	35.933	181	335.612
27	H. v. EDV-Geräten, elektron. u. opt. Erzeugnissen	<26>	67	442.580	12	275	32	305.904
28	Herstellung von elektrischen Ausrüstungen	<27>	55	973.443	21	3.757	38	705.585
29	Maschinenbau	<28>	143	1.178.057	59	11.139	99	895.149
30	H.v.Kraftwagen und Kraftwagenteilen	<29>	36	169.919	9	1.279	18	100.860
31	Sonstiger Fahrzeugbau	<30>	7	4.204	1	1	6	908
32	Herstellung von Möbeln	<31>	411	238.079	177	14.682	113	13.885
33	Herstellung von sonstigen Waren	<32>	250	79.402	7	120	161	28.474
34	Rep. u. Install. v. Maschinen u. Ausrüstungen	<33>	207	136.593	51	2.271	69	36.280
35	Herstellung von Waren	<C>	3.019	10.597.032	798	255.424	1.372	6.694.079
36	Energieversorgung	<35>	237	1.372.041	130	151.844	38	22.226
37	Wasserversorgung	<36>	71	G	G	G	G	G
38	Abwasserentsorgung	<37>	64	68.828	20	2.120	8	319
39	Sammlung, Behandlung, Beseitigung v. Abfällen	<38>	92	189.438	43	30.407	21	20.557
40	Beseitig. v. Umweltverschmutzung, Entsorgung	<39>	3	G	G	G	G	G
41	Energie- und Wasserversorgung	<D, E>	467	1.639.763	195	184.486	76	43.229
42	Hochbau	<41>	790	1.197.442	175	78.706	172	198.168
43	Tiefbau	<42>	62	137.761	23	29.258	14	1.537
44	Vorbereitende Baustellenarbeiten, Bauinstallation	<43>	3.571	2.157.484	2.271	377.115	624	23.954
45	Bau	<F>	4.423	3.492.687	2.469	485.079	810	223.659
46	Handel, Instandhaltung u. Reparatur v. Kfz	<45>	1.011	1.210.478	139	849	408	190.808
47	Großhandel (ohne Handel mit Kfz)	<46>	2.511	5.051.265	228	67.315	1.159	1.150.996
48	Einzelhandel (ohne Handel mit Kfz)	<47>	4.744	3.807.050	289	26.605	2.074	210.030
49	Handel; Instandhaltung u. Reparatur v. Kfz	<G>	8.266	10.068.793	656	94.769	3.641	1.551.834
50	Landverkehr, Transport in Rohrfernleitungen	<49>	1.333	1.605.798	184	45.999	328	64.936
51	Schifffahrt	<50>	10	552	-	-	1	30
52	Luftfahrt	<51>	31	36.756	1	2	15	24.567

Umsatzsteuerstatistik 2014

6.1 Ausgewählte Merkmale nach Wirtschaftsabteilungen der ÖNACE 2008 und Bundesländern

darunter gem. § 6 Abs. 1 Z. 1 in Verbindung mit § 7 Ausfuhrlieferungen		darunter gem. Art. 6 Abs. 1 Z. 1 u. 2 inngemeinschaftliche Lieferungen		Steuerpflichtiger Umsatz		darunter versteuert mit 20 % (Normalsteuersatz)		darunter versteuert mit 10 % (ermäßigter Steuersatz)		Zeile
Fälle	1.000 EUR	Fälle	1.000 EUR	Fälle	1.000 EUR	Fälle	1.000 EUR	Fälle	1.000 EUR	
Tirol										
7	26	35	1.687	1.143	88.075	823	30.011	927	57.324	1
3	143	24	1.204	278	40.449	269	35.741	134	4.245	2
-	-	1	1	7	459	7	168	6	291	3
10	169	60	2.892	1.428	128.983	1.099	65.920	1.067	61.860	4
-	-	-	-	-	-	-	-	-	-	5
-	-	-	-	-	-	-	-	-	-	6
-	-	-	-	-	-	-	-	-	-	7
G	G	G	G	G	G	G	G	G	G	8
G	G	G	G	G	G	G	G	G	G	9
5	297	20	8.410	45	89.966	44	81.825	25	8.141	10
30	26.939	86	264.398	336	511.511	324	47.810	306	463.696	11
7	1.694	25	26.101	56	64.402	49	61.352	30	2.975	12
-	-	-	-	-	-	-	-	-	-	13
18	1.685	31	13.271	58	19.392	58	19.044	9	347	14
12	29.073	19	81.907	59	29.880	59	29.469	16	411	15
9	5.747	15	15.245	26	13.682	26	13.629	11	53	16
40	117.694	104	619.531	392	539.284	382	460.687	207	78.596	17
4	116.558	5	123.776	8	26.447	8	25.861	4	586	18
21	2.605	42	17.786	89	59.638	86	54.419	48	5.219	19
G	G	G	G	G	G	G	G	G	G	20
14	11.966	16	75.464	27	96.937	27	96.133	15	804	21
G	G	G	G	G	G	G	G	G	G	22
27	42.471	37	222.733	50	125.231	50	124.410	11	822	23
31	483.659	48	209.273	145	384.714	144	382.000	42	2.714	24
9	281.708	13	611.065	16	102.867	16	100.427	9	2.440	25
77	24.352	142	310.337	388	316.144	386	314.765	78	1.374	26
21	141.213	25	164.203	58	136.401	57	135.890	12	511	27
22	270.502	32	434.980	49	264.101	48	254.470	12	9.632	28
75	290.270	93	604.379	138	271.768	138	271.239	35	529	29
10	26.195	13	73.970	31	67.780	31	67.467	5	312	30
4	449	5	455	6	3.295	6	3.286	1	9	31
39	3.968	81	9.694	393	209.511	391	207.213	126	2.299	32
45	5.803	46	9.068	156	50.808	150	49.505	46	1.303	33
22	6.352	54	29.409	191	98.043	190	97.689	25	349	34
544	2.353.244	940	4.313.656	2.681	3.647.525	2.635	2.863.145	1.056	784.290	35
4	11.103	10	540	185	1.197.971	181	1.067.379	48	130.183	36
G	G	G	G	G	G	G	G	G	G	37
1	1	5	290	63	66.390	55	16.333	55	50.057	38
1	0	16	20.518	85	138.474	79	35.714	61	102.760	39
G	G	G	G	G	G	G	G	G	G	40
7	11.107	32	21.439	398	1.412.049	343	1.126.367	219	285.273	41
19	11.516	23	3.658	663	920.568	614	909.082	335	11.464	42
1	4	7	1.467	42	106.966	41	106.486	10	480	43
145	7.110	348	9.109	3.286	1.756.415	3.273	1.739.960	652	16.387	44
165	18.630	378	14.234	3.991	2.783.949	3.928	2.755.528	997	28.331	45
142	16.481	305	170.864	924	1.018.821	921	1.014.162	181	4.659	46
485	224.100	907	905.200	2.171	3.832.955	2.115	2.748.575	739	1.084.364	47
947	85.328	782	101.652	4.296	3.570.415	4.207	2.467.776	2.247	1.102.522	48
1.574	325.909	1.994	1.177.716	7.391	8.422.191	7.243	6.230.513	3.167	2.191.545	49
81	29.240	165	11.216	1.247	1.494.863	1.169	593.656	805	901.193	50
-	-	-	-	9	521	8	507	2	14	51
4	390	2	995	21	12.187	21	8.649	10	3.538	52

Umsatzsteuerstatistik 2014

6.1 Ausgewählte Merkmale nach Wirtschaftsabteilungen der ÖNACE 2008 und Bundesländern

Zeile	Wirtschaftsabteilungen der ÖNACE 2008	Innergemein- schaftlicher Erwerb		darunter steuerpflichtig				
				versteuert mit 20 %		versteuert mit 10 %		
		Fälle	1.000 EUR	Fälle	1.000 EUR	Fälle	1.000 EUR	
Tirol								
1	Landwirtschaft, Jagd	<01>	309	12.312	250	6.137	153	6.110
2	Forstwirtschaft	<02>	100	1.273	97	1.002	13	266
3	Fischerei und Fischzucht	<03>	5	81	3	3	4	79
4	Land- und Forstwirtschaft, Fischerei	<A>	414	13.666	350	7.142	170	6.455
5	Kohlenbergbau	<05>	-	-	-	-	-	-
6	Gewinnung von Erdöl und Erdgas	<06>	-	-	-	-	-	-
7	Erzbergbau	<07>	-	-	-	-	-	-
8	Gew.v.Steinen u.Erden,sonstiger Bergbau	<08>	G	G	G	G	G	G
9	Erbr. v. Dienstleistungen für den Bergbau	<09>	G	G	G	G	G	G
10	Bergbau, Gewinnung v.Steinen u.Erden		33	1.361	32	1.354	6	3
11	H.v.Nahrungs-u.Futtermitteln	<10>	228	175.059	218	38.102	156	136.943
12	Getränkeherstellung	<11>	37	8.617	37	8.214	20	403
13	Tabakverarbeitung	<12>	-	-	-	-	-	-
14	Herstellung von Textilien	<13>	46	11.874	44	10.291	8	9
15	Herstellung von Bekleidung	<14>	43	44.233	43	44.193	5	39
16	Herstellung von Leder(waren) und Schuhen	<15>	23	8.633	23	8.633	3	1
17	Herst. v. Holz-, Flecht-, Korb- und Korkwaren	<16>	235	335.071	229	326.019	39	8.602
18	Herstellung v. Papier, Pappe und Waren daraus	<17>	7	39.166	7	39.164	-	-
19	H. v. Druckerz., Vervielf. v. besp. Datenträgern	<18>	65	10.697	64	10.671	19	23
20	Kokerei und Mineralölverarbeitung	<19>	G	G	G	G	G	G
21	Herstellung von chemischen Erzeugnissen	<20>	22	61.028	22	60.978	12	50
22	Herstellung von pharmazeutischen Erzeugnissen	<21>	G	G	G	G	G	G
23	Herstellung von Gummi und Kunststoffwaren	<22>	44	155.397	44	155.152	11	195
24	H. v. Glas, Keramik, Bearb. v. Steinen u. Erden	<23>	108	147.002	107	146.969	16	18
25	Metallerzeugung und Bearbeitung	<24>	12	484.913	12	484.912	2	1
26	Herstellung von Metallerzeugnissen	<25>	280	172.108	279	171.299	39	8
27	H. v. EDV-Geräten, elektron. u. opt. Erzeugnissen	<26>	45	76.757	45	76.744	8	9
28	Herstellung von elektrischen Ausrüstungen	<27>	39	382.392	39	382.215	13	35
29	Maschinenbau	<28>	119	353.355	119	352.671	26	684
30	H.v.Kraftwagen und Kraftwagenteilen	<29>	22	43.704	22	43.704	2	0
31	Sonstiger Fahrzeugbau	<30>	5	729	5	729	1	0
32	Herstellung von Möbeln	<31>	280	16.803	279	16.769	22	12
33	Herstellung von sonstigen Waren	<32>	155	9.693	153	9.434	38	15
34	Rep. u. Install. v. Maschinen u. Ausrüstungen	<33>	150	40.410	147	40.401	16	8
35	Herstellung von Waren	<C>	1.974	3.027.243	1.947	2.561.573	460	462.349
36	Energieversorgung	<35>	61	25.219	56	22.111	18	3.106
37	Wasserversorgung	<36>	G	G	G	G	G	G
38	Abwasserentsorgung	<37>	47	1.195	44	1.174	4	2
39	Sammlung, Behandlung, Beseitigung v. Abfällen	<38>	46	3.792	46	3.791	3	1
40	Beseitig. v. Umweltverschmutzung, Entsorgung	<39>	G	G	G	G	G	G
41	Energie- und Wasserversorgung	<D, E>	162	30.472	154	27.342	27	3.109
42	Hochbau	<41>	193	22.354	188	22.194	22	34
43	Tiefbau	<42>	27	2.059	26	2.013	4	45
44	Vorbereitende Baustellenarbeiten, Bauinstallation	<43>	1.917	103.987	1.899	103.786	163	131
45	Bau	<F>	2.137	128.400	2.113	127.993	189	210
46	Handel, Instandhaltung u. Reparatur v. Kfz	<45>	669	169.004	665	153.224	48	44
47	Großhandel (ohne Handel mit Kfz)	<46>	1.472	1.670.880	1.416	1.228.185	373	423.722
48	Einzelhandel (ohne Handel mit Kfz)	<47>	3.244	719.011	3.138	627.215	1.051	90.657
49	Handel; Instandhaltung u. Reparatur v. Kfz	<G>	5.385	2.558.895	5.219	2.008.624	1.472	514.423
50	Landverkehr, Transport in Rohrfernleitungen	<49>	539	30.439	532	29.805	59	480
51	Schifffahrt	<50>	2	2	2	2	-	-
52	Luftfahrt	<51>	13	834	12	434	3	1

Umsatzsteuerstatistik 2014

6.1 Ausgewählte Merkmale nach Wirtschaftsabteilungen der ÖNACE 2008 und Bundesländern

Umsatzsteuer (brutto)	Erwerbsteuer	Abziehbare Vorsteuer insgesamt	darunter Einfuhr- umsatzsteuer		darunter aus innergemein- schaftlichem Erwerb		Zahllast Gutschrift (-) (Saldo)		Zeile
			Fälle	1.000 EUR	Fälle	1.000 EUR	Fälle	1.000 EUR	
Tirol									
12.139	1.846	-14.156	8	-21	264	-1.669	1.196	-176	1
8.141	227	-5.775	2	-55	98	-220	285	2.593	2
64	8	-52	-	-	4	-7	9	20	3
20.344	2.081	-19.983	10	-76	366	-1.896	1.490	2.437	4
-	-	-	-	-	-	-	-	-	5
-	-	-	-	-	-	-	-	-	6
-	-	-	-	-	-	-	-	-	7
G	G	G	G	G	G	G	G	G	8
G	G	G	G	G	G	G	G	G	9
17.850	271	-13.434	3	-3	33	-266	50	4.687	10
60.228	21.315	-87.255	24	-846	226	-21.306	344	-5.715	11
13.105	1.683	-10.391	5	-144	37	-1.683	57	4.397	12
-	-	-	-	-	-	-	-	-	13
5.555	2.059	-6.189	12	-69	45	-2.059	59	1.425	14
10.161	8.842	-22.740	8	-5.853	42	-8.842	60	-3.737	15
3.665	1.727	-4.988	8	-284	23	-1.702	27	403	16
114.281	66.064	-205.278	20	-3.886	230	-66.048	405	-25.014	17
6.650	7.833	-25.643	4	-1.339	7	-7.833	8	-11.161	18
11.716	2.136	-9.337	10	-72	65	-2.136	93	4.516	19
G	G	G	G	G	G	G	G	G	20
20.061	12.201	-23.680	11	-1.091	22	-12.201	29	8.581	21
G	G	G	G	G	G	G	G	G	22
28.512	31.050	-57.481	25	-1.086	44	-31.043	51	2.081	23
95.078	29.396	-143.420	18	-23.707	108	-29.396	148	-18.995	24
64.578	96.982	-198.822	9	-16.680	12	-96.982	20	-38.650	25
73.918	34.261	-90.622	63	-4.401	279	-34.251	401	17.556	26
37.938	15.350	-60.872	24	-14.026	45	-15.349	62	-7.585	27
82.766	76.446	-167.512	26	-13.242	39	-76.443	51	-8.299	28
72.458	70.602	-172.993	65	-23.118	119	-70.581	142	-29.940	29
14.697	8.741	-22.345	4	-398	22	-8.741	34	1.093	30
668	146	-719	3	-40	5	-146	6	94	31
44.895	3.355	-31.334	22	-75	278	-3.350	400	16.926	32
10.440	1.888	-7.503	29	-1.370	135	-1.855	186	4.824	33
21.905	8.081	-20.124	23	-406	149	-8.079	201	9.856	34
855.984	558.549	-1.569.339	419	-147.736	1.941	-558.415	2.795	-156.335	35
378.500	4.733	-290.154	3	-77	61	-4.729	233	92.878	36
G	G	G	G	G	G	G	G	G	37
8.459	235	-6.625	3	-2	43	-227	63	2.064	38
22.548	758	-22.455	5	-16	45	-756	90	836	39
G	G	G	G	G	G	G	G	G	40
411.260	5.779	-320.530	13	-101	157	-5.765	454	96.289	41
235.562	4.442	-138.135	12	-34	175	-4.147	751	101.835	42
30.959	407	-19.612	5	-5	27	-407	56	11.755	43
404.468	20.770	-269.891	97	-541	1.908	-20.718	3.429	155.325	44
670.989	25.619	-427.638	114	-580	2.110	-25.272	4.236	268.915	45
204.945	30.649	-188.707	45	-253	662	-29.761	962	46.884	46
712.506	288.009	-795.216	385	-36.519	1.448	-287.849	2.400	205.069	47
615.123	134.511	-527.885	330	-8.263	3.190	-134.225	4.480	221.620	48
1.532.574	453.169	-1.511.808	760	-45.035	5.300	-451.835	7.842	473.573	49
248.718	6.032	-239.174	53	-267	534	-5.849	1.285	15.481	50
106	0	-45	-	-	2	0	10	62	51
2.502	87	-2.705	2	-10	13	-87	28	-133	52

Umsatzsteuerstatistik 2014

6.1 Ausgewählte Merkmale nach Wirtschaftsabteilungen der ÖNACE 2008 und Bundesländern

Zeile	Wirtschaftsabteilungen der ÖNACE 2008	Veranlagungsfälle	Steuerbarer Umsatz	Reverse Charge-Umsatz		Steuerfreier Umsatz		
			1.000 EUR	Fälle	1.000 EUR	Fälle	1.000 EUR	
Tirol								
53	Lagerei, Erbr. sonst. Dienstleist. f. d. Verkehr	<52>	162	395.703	13	3.344	53	130.589
54	Post-, Kurier- u.. Expressdienste	<53>	37	15.245	1	8	15	214
55	Verkehr und Lagerei	<H>	1.573	2.054.054	199	49.353	412	220.336
56	Beherbergung	<55>	8.890	2.809.978	103	1.653	1.512	30.633
57	Gastronomie	<56>	3.788	957.137	39	1.220	381	6.130
58	Beherbergung und Gastronomie	<I>	12.678	3.767.115	142	2.873	1.893	36.763
59	Verlagswesen	<58>	118	207.380	3	538	47	43.201
60	Herst., Verleih, Vertrieb v. Filmen; Kinos u.a.	<59>	254	29.214	9	98	83	972
61	Rundfunkveranstalter	<60>	12	4.235	-	-	3	41
62	Telekommunikation	<61>	37	14.272	2	15	8	86
63	Erbr. v. Dienstleist. d. Informationstechnologie	<62>	824	124.236	48	5.420	186	10.458
64	Informationsdienstleistungen	<63>	348	149.569	20	3.440	98	94.953
65	Information und Kommunikation	<J>	1.593	528.906	82	9.511	425	149.711
66	Erbr. v. Finanzdienstleistungen	<64>	407	146.117	17	1.536	-	-
67	Versicherungswesen (ohne Sozialversicherung)	<65>	4	3.958	1	1	-	-
68	damit verb. Tätigkeiten	<66>	390	18.476	2	117	-	-
69	Finanz- u. Versicherungsdienstleist.	<K>	801	168.551	20	1.654	-	-
70	Grundstücks- und Wohnungswesen	<L/68>	18.193	1.712.575	97	1.485	3.891	255.251
71	Rechts-, Steuerberatung, Wirtschaftsprüfung	<69>	1.477	401.921	23	216	185	7.738
72	Verwaltung v. Unternehmen, Unternehmensberat.	<70>	1.922	259.513	45	2.684	331	21.116
73	Architektur- u. Ingenieurbüros	<71>	2.154	561.981	77	11.956	304	28.344
74	Forschung und Entwicklung	<72>	141	18.234	5	68	54	4.155
75	Werbung und Marktforschung	<73>	1.083	189.543	35	9.499	278	12.714
76	Sonstige freiberufliche Tätigkeiten	<74>	876	56.476	43	1.177	264	6.778
77	Veterinärwesen	<75>	156	24.637	2	11	19	155
78	Erbr. v. freiberufl. Dienstleistungen	<M>	7.809	1.512.305	230	25.611	1.435	81.000
79	Vermietung v. beweglichen Sachen	<77>	368	121.138	25	5.321	107	20.870
80	Vermittlung und Überlassung v. Arbeitskräften	<78>	57	40.614	23	12.440	9	109
81	Reisebüros, -veranstalter, Reservierungsdienstl.	<79>	296	515.949	12	288	138	191.561
82	Wach- und Sicherheitsdienste, Detekteien	<80>	55	10.042	5	6	4	52
83	Gebäudebetreuung, Garten- u. Landschaftsbau	<81>	809	191.510	272	16.398	148	2.921
84	Erbr. v. sonst. wirtschaftl. Dienstleist. a.n.g.	<82>	272	62.495	15	1.126	77	3.324
85	Erbr. v. sonst. wirtschaftl. Dienstleist.	<N>	1.857	941.748	352	35.579	483	218.837
86	Öffentl. Verwalt., Verteidigung, Sozialvers.	<O/84>	295	2.213.450	135	11.968	17	1.736.771
87	Erziehung und Unterricht	<P/85>	936	140.614	20	475	396	23.295
88	Gesundheitswesen	<86>	3.351	1.242.369	20	711	3.096	990.866
89	Heime	<87>	59	258.320	-	-	21	14.085
90	Sozialwesen	<88>	204	102.639	2	7	113	11.837
91	Gesundheits- und Sozialwesen	<Q>	3.614	1.603.328	22	718	3.230	1.016.788
92	Kreative, künstler., unterhaltende Tätigkeiten	<90>	1.043	61.301	28	556	420	5.278
93	Bibliotheken, Museen, botan. u. zoolog. Gärten	<91>	32	10.104	2	4	15	326
682	Spiel-, Wett- und Lotteriewesen	<92>	38	1.676.302	-	-	12	1.674.157
95	Dienstleist. d. Sports, d. Unterhaltung u. Erholung	<93>	767	175.749	22	534	248	8.446
96	Kunst, Unterhaltung und Erholung	<R>	1.880	1.923.456	52	1.094	695	1.688.207
97	Interessenvertretungen, kirchl. Vereinigungen	<94>	223	63.858	5	238	68	11.581
98	Rep. v. EDV-Geräten u. Gebrauchsgütern	<95>	147	24.864	14	707	53	727
99	Erbr. v. sonst. überwiegend pers. Dienstleistg.	<96>	1.444	201.976	13	145	520	12.102
100	Erbringung v. sonst. Dienstleistg.	<S>	1.814	290.698	32	1.090	641	24.410
101	Nicht zuordenbar		36	463	-	-	21	277
102	I N S G E S A M T		70.958	42.904.526	5.589	1.172.368	19.790	13.983.287

Umsatzsteuerstatistik 2014

6.1 Ausgewählte Merkmale nach Wirtschaftsabteilungen der ÖNACE 2008 und Bundesländern

darunter gem. § 6 Abs. 1 Z. 1 in Verbindung mit § 7 Ausfuhrlieferungen		darunter gem. Art. 6 Abs. 1 Z. 1 u. 2 innergemeinschaftliche Lieferungen		Steuerpflichtiger Umsatz		darunter versteuert mit 20 % (Normalsteuersatz)		darunter versteuert mit 10 % (ermäßigter Steuersatz)		Ziele
Fälle	1.000 EUR	Fälle	1.000 EUR	Fälle	1.000 EUR	Fälle	1.000 EUR	Fälle	1.000 EUR	
Tirol										
19	3.844	17	4.068	143	261.770	141	208.633	35	53.137	53
-	-	2	24	23	15.023	22	14.998	2	25	54
104	33.474	186	16.303	1.443	1.784.364	1.361	826.443	854	957.907	55
99	828	43	1.048	7.805	2.777.692	6.615	557.400	7.338	2.219.720	56
67	437	48	916	3.515	949.787	3.465	436.970	3.216	511.989	57
166	1.265	91	1.964	11.320	3.727.479	10.080	994.370	10.554	2.731.709	58
21	21.601	32	21.369	102	163.642	96	103.782	60	59.859	59
14	80	38	467	211	28.144	203	21.257	58	6.887	60
2	7	1	8	11	4.194	11	4.161	2	33	61
3	13	4	48	34	14.171	32	11.712	16	2.459	62
49	1.138	92	2.968	694	108.358	693	107.574	82	784	63
14	438	33	1.976	287	51.176	283	50.526	35	650	64
103	23.277	200	26.836	1.339	369.685	1.318	299.012	253	70.672	65
-	-	-	-	293	144.581	278	123.303	184	18.393	66
-	-	-	-	4	3.956	4	2.122	4	1.834	67
-	-	-	-	347	18.359	302	14.719	144	3.639	68
-	-	-	-	644	166.896	584	140.144	332	23.866	69
63	1.620	26	900	14.996	1.455.839	12.262	921.723	12.019	533.753	70
19	336	9	46	1.367	393.967	1.353	386.749	333	7.218	71
37	2.786	45	1.493	1.645	235.712	1.613	224.776	429	10.908	72
56	6.858	53	4.247	1.902	521.681	1.880	512.789	300	8.893	73
3	732	8	1.815	87	14.011	85	13.414	16	597	74
63	1.243	116	9.933	937	167.330	927	163.764	159	3.560	75
29	607	46	555	679	48.521	666	44.248	153	4.265	76
2	5	1	1	148	24.471	146	14.259	125	10.211	77
209	12.567	278	18.090	6.765	1.405.693	6.670	1.359.999	1.515	45.652	78
38	7.409	34	6.164	308	94.948	295	91.321	105	3.558	79
1	48	2	5	45	28.065	44	27.492	8	573	80
15	6.713	20	3.688	210	324.101	195	71.821	152	252.280	81
1	12	2	30	53	9.984	53	9.933	5	52	82
21	138	21	437	683	172.191	676	160.240	176	11.948	83
12	469	14	776	196	58.045	192	55.556	38	2.489	84
88	14.789	93	11.100	1.495	687.334	1.455	416.363	484	270.900	85
-	-	1	817	291	464.711	288	94.955	286	369.755	86
31	757	29	195	590	116.844	562	99.413	269	17.268	87
23	1.733	9	1.380	1.312	250.792	1.162	46.291	644	204.502	88
1	18	1	17	57	244.235	54	3.634	51	240.602	89
3	8	2	1	117	90.795	95	5.882	53	84.913	90
27	1.759	12	1.398	1.486	585.822	1.311	55.807	748	530.017	91
28	240	44	513	680	55.467	522	29.123	499	26.345	92
2	22	5	123	27	9.773	26	2.602	22	7.172	93
1	1	-	-	29	2.145	29	2.026	6	119	682
22	1.402	31	904	550	166.769	537	134.764	260	32.005	95
53	1.665	80	1.540	1.286	234.154	1.114	168.515	787	65.641	96
5	2	10	417	185	52.040	166	34.365	136	17.675	97
6	20	20	317	117	23.430	117	23.220	21	211	98
24	142	36	1.026	993	189.729	984	144.677	205	45.003	99
35	164	66	1.760	1.295	265.199	1.267	202.262	362	62.889	100
-	-	-	-	16	187	11	121	6	66	101
3.184	2.800.691	4.486	5.619.252	58.900	27.748.871	53.575	18.702.419	35.000	9.039.534	102

Umsatzsteuerstatistik 2014

6.1 Ausgewählte Merkmale nach Wirtschaftsabteilungen der ÖNACE 2008 und Bundesländern

Zeile	Wirtschaftsabteilungen der ÖNACE 2008	Innergemeinschaftlicher Erwerb		darunter steuerpflichtig				
				versteuert mit 20 %		versteuert mit 10 %		
		Fälle	1.000 EUR	Fälle	1.000 EUR	Fälle	1.000 EUR	
Tirol								
53	Lagerei, Erbr. sonst. Dienstleist. f. d. Verkehr	<52>	83	28.736	83	28.179	13	328
54	Post-, Kurier- u.. Expressdienste	<53>	5	3	5	3	1	0
55	Verkehr und Lagerei	<H>	642	60.014	634	58.423	76	809
56	Beherbergung	<55>	2.933	45.211	2.791	33.022	1.109	11.772
57	Gastronomie	<56>	1.739	22.575	1.518	8.669	948	13.539
58	Beherbergung und Gastronomie	<I>	4.672	67.786	4.309	41.691	2.057	25.311
59	Verlagswesen	<58>	54	17.424	47	15.288	28	2.135
60	Herst., Verleih, Vertrieb v. Filmen; Kinos u.a.	<59>	129	986	125	842	30	144
61	Rundfunkveranstalter	<60>	7	27	7	26	1	0
62	Telekommunikation	<61>	15	384	15	382	1	0
63	Erbr. v. Dienstleist. d. Informationstechnologie	<62>	421	6.029	411	5.965	96	58
64	Informationsdienstleistungen	<63>	149	2.101	145	2.091	22	8
65	Information und Kommunikation	<J>	775	26.951	750	24.594	178	2.345
66	Erbr. v. Finanzdienstleistungen	<64>	88	6.438	82	5.439	37	983
67	Versicherungswesen (ohne Sozialversicherung)	<65>	1	35	1	34	1	1
68	damit verb. Tätigkeiten	<66>	76	933	75	827	14	37
69	Finanz- u. Versicherungsdienstleist.	<K>	165	7.406	158	6.300	52	1.021
70	Grundstücks- und Wohnungswesen	<L/68>	758	56.920	720	56.373	93	420
71	Rechts-, Steuerberatung, Wirtschaftsprüfung	<69>	301	639	285	592	54	46
72	Verwaltung v. Unternehmen, Unternehmensberat.	<70>	364	12.131	333	11.895	118	216
73	Architektur- u. Ingenieurbüros	<71>	698	10.822	632	10.361	237	284
74	Forschung und Entwicklung	<72>	35	1.418	34	1.414	8	3
75	Werbung und Marktforschung	<73>	500	6.814	488	6.585	85	124
76	Sonstige freiberufliche Tätigkeiten	<74>	295	2.492	284	2.462	44	18
77	Veterinärwesen	<75>	94	375	73	232	67	143
78	Erbr. v. freiberufl. Dienstleistungen	<M>	2.287	34.691	2.129	33.541	613	834
79	Vermietung v. beweglichen Sachen	<77>	167	20.272	162	20.130	24	122
80	Vermittlung und Überlassung v. Arbeitskräften	<78>	21	128	18	124	3	2
81	Reisebüros, -veranstalter, Reservierungsdienstl.	<79>	98	7.370	96	6.557	37	748
82	Wach- und Sicherheitsdienste, Detekteien	<80>	20	134	20	133	1	1
83	Gebäudebetreuung, Garten- u. Landschaftsbau	<81>	234	5.187	229	3.608	41	1.522
84	Erbr. v. sonst. wirtschaftl. Dienstleist. a.n.g.	<82>	77	6.055	76	5.993	12	16
85	Erbr. v. sonst. wirtschaftl. Dienstleist.	<N>	617	39.146	601	36.545	118	2.411
86	Öffentl. Verwalt., Verteidigung, Sozialvers.	<O/84>	155	20.400	147	15.583	54	4.626
87	Erziehung und Unterricht	<P/85>	324	11.398	303	10.605	120	792
88	Gesundheitswesen	<86>	492	9.049	465	8.189	126	433
89	Heime	<87>	38	561	37	527	22	34
90	Sozialwesen	<88>	33	244	33	208	11	35
91	Gesundheits- und Sozialwesen	<Q>	563	9.854	535	8.924	159	502
92	Kreative, künstler., unterhaltende Tätigkeiten	<90>	259	1.529	252	1.487	29	38
93	Bibliotheken, Museen, botan. u. zoolog. Gärten	<91>	19	827	19	750	10	77
94	Spiel-, Wett- und Lotteriewesen	<92>	10	1.020	10	997	1	23
95	Dienstleist. d. Sports, d. Unterhaltung u. Erholung	<93>	309	6.784	300	6.478	79	228
96	Kunst, Unterhaltung und Erholung	<R>	597	10.160	581	9.712	119	366
97	Interessenvertretungen, kirchl. Vereinigungen	<94>	65	1.181	59	921	23	259
98	Rep. v. EDV-Geräten u. Gebrauchsgütern	<95>	82	2.395	82	2.393	7	2
99	Erbr. v. sonst. überwiegend pers. Dienstleistg.	<96>	625	5.735	611	5.434	112	154
100	Erbringung v. sonst. Dienstleistg.	<S>	772	9.311	752	8.748	142	415
101	Nicht zuordenbar		1	1	1	1	-	-
102	INSGESAMT		22.433	6.114.067	21.435	5.045.064	6.105	1.026.401

Umsatzsteuerstatistik 2014

6.1 Ausgewählte Merkmale nach Wirtschaftsabteilungen der ÖNACE 2008 und Bundesländern

Umsatzsteuer (brutto)	Erwerbsteuer	Abziehbare Vorsteuer insgesamt	darunter Einfuhr- umsatzsteuer		darunter aus innergemein- schaftlichem Erwerb		Zahllast Gutschrift (-) (Saldo)		Zeile
			Fälle	1.000 EUR	Fälle	1.000 EUR	Fälle	1.000 EUR	
Tirol									
154.930	5.669	-176.595	7	-42	83	-5.663	158	-15.999	53
3.038	1	-747	1	-3	5	-1	26	2.292	54
409.294	11.789	-419.266	63	-322	637	-11.600	1.507	1.703	55
345.570	7.823	-292.864	71	-777	2.913	-7.746	7.988	60.496	56
140.325	3.153	-92.521	29	-74	1.722	-3.137	3.609	50.912	57
485.895	10.976	-385.385	100	-851	4.635	-10.883	11.597	111.408	58
27.974	3.271	-20.980	11	-205	53	-3.271	109	10.265	59
6.013	183	-3.634	23	-16	124	-182	222	2.561	60
846	5	-557	-	-	7	-5	11	294	61
2.782	76	-1.906	1	0	15	-76	36	952	62
24.098	1.199	-12.982	37	-44	414	-1.193	769	12.313	63
12.729	419	-6.948	15	-11	145	-330	310	6.200	64
74.442	5.153	-47.007	87	-276	758	-5.057	1.457	32.585	65
37.421	1.188	-28.734	4	-501	47	-1.061	404	9.869	66
659	7	-465	-	-	-	-	4	201	67
3.366	169	-1.977	2	-1	63	-152	385	1.552	68
41.446	1.364	-31.176	6	-502	110	-1.213	793	11.622	69
253.591	11.331	-269.779	22	-458	726	-11.161	15.537	-5.583	70
79.033	123	-21.040	4	-1	294	-111	1.389	58.124	71
53.755	2.401	-37.399	28	-94	350	-2.351	1.803	18.003	72
122.231	2.101	-52.570	37	-220	684	-2.073	2.019	71.731	73
3.905	283	-4.051	9	-45	35	-282	105	137	74
38.088	1.332	-26.394	28	-44	494	-1.309	993	13.026	75
10.469	494	-5.943	14	-8	287	-484	727	5.020	76
3.881	61	-1.959	-	-	92	-60	149	1.983	77
311.362	6.795	-149.356	120	-412	2.236	-6.670	7.185	168.024	78
19.675	4.040	-18.350	11	-34	164	-4.034	341	5.073	79
5.764	25	-1.293	2	0	20	-25	53	4.497	80
51.513	1.386	-58.758	5	-34	98	-1.361	229	-6.132	81
2.048	27	-665	-	-	19	-23	54	1.410	82
35.242	874	-15.023	9	-8	230	-859	707	21.096	83
12.293	1.200	-7.345	2	0	72	-1.110	225	6.135	84
126.535	7.552	-101.434	29	-76	603	-7.412	1.609	32.079	85
59.110	3.615	-66.139	2	-10	127	-893	292	-3.435	86
23.206	2.200	-10.957	10	-123	265	-740	670	14.449	87
30.494	1.681	-18.825	16	-74	260	-1.089	1.488	13.349	88
24.844	109	-14.256	2	-1	36	-108	57	10.721	89
9.686	45	-4.102	1	0	32	-45	121	5.630	90
65.024	1.835	-37.183	19	-75	328	-1.242	1.666	29.700	91
9.191	301	-6.244	14	-4	252	-299	714	3.249	92
1.369	158	-2.111	2	-1	19	-158	27	-584	93
2.846	202	-314	2	-7	7	-38	34	2.726	94
32.688	1.318	-24.948	18	-32	299	-1.277	603	9.058	95
46.094	1.979	-33.617	36	-44	577	-1.772	1.378	14.449	96
9.027	210	-7.031	4	-24	53	-122	194	2.205	97
4.780	479	-2.872	9	-25	81	-479	120	2.387	98
33.672	1.106	-16.325	17	-21	596	-1.092	1.042	18.452	99
47.479	1.795	-26.228	30	-70	730	-1.693	1.356	23.044	100
31	-	-10	-	-	1	0	16	21	101
5.452.509	1.111.854	-5.440.268	1.843	-196.745	21.640	-1.103.785	61.930	1.119.634	102

Umsatzsteuerstatistik 2014

6.1 Ausgewählte Merkmale nach Wirtschaftsabteilungen der ÖNACE 2008 und Bundesländern

Zeile	Wirtschaftsabteilungen der ÖNACE 2008	Veran- lagungs- fälle	Steuerbarer Umsatz	Reverse Charge-Umsatz		Steuerfreier Umsatz		
			1.000 EUR	Fälle	1.000 EUR	Fälle	1.000 EUR	
Vorarlberg								
1	Landwirtschaft, Jagd	<01>	573	47.805	56	1.354	67	1.868
2	Forstwirtschaft	<02>	157	25.529	26	502	24	775
3	Fischerei und Fischzucht	<03>	18	2.384	-	-	11	347
4	Land- und Forstwirtschaft, Fischerei	<A>	748	75.718	82	1.856	102	2.990
5	Kohlenbergbau	<05>	-	-	-	-	-	-
6	Gewinnung von Erdöl und Erdgas	<06>	-	-	-	-	-	-
7	Erzbergbau	<07>	-	-	-	-	-	-
8	Gew.v.Steinen u.Erden,sonstiger Bergbau	<08>	17	G	G	G	G	G
9	Erbr. v. Dienstleistungen für den Bergbau	<09>	1	G	G	G	G	G
10	Bergbau, Gewinnung v.Steinen u.Erden		18	55.309	5	2.408	9	12.753
11	H.v.Nahrungs-u.Futtermitteln	<10>	234	1.394.325	13	3.908	89	577.460
12	Getränkeherstellung	<11>	23	113.873	3	11	18	25.229
13	Tabakverarbeitung	<12>	-	-	-	-	-	-
14	Herstellung von Textilien	<13>	261	559.545	13	597	148	378.588
15	Herstellung von Bekleidung	<14>	49	169.473	4	185	34	131.596
16	Herstellung von Leder(waren) und Schuhen	<15>	7	3.620	-	-	5	205
17	Herst. v. Holz-, Flecht-, Korb- und Korkwaren	<16>	228	214.613	92	14.527	113	75.719
18	Herstellung v. Papier, Pappe und Waren daraus	<17>	17	384.757	8	2.572	13	218.016
19	H. v. Druckerz., Vervielf. v. besp. Datenträgern	<18>	60	144.503	10	589	44	79.958
20	Kokerei und Mineralölverarbeitung	<19>	1	G	G	G	G	G
21	Herstellung von chemischen Erzeugnissen	<20>	29	126.604	4	2.766	20	43.645
22	Herstellung von pharmazeutischen Erzeugnissen	<21>	2	G	G	G	G	G
23	Herstellung von Gummi und Kunststoffwaren	<22>	52	522.208	20	2.928	36	360.113
24	H. v. Glas, Keramik, Bearb. v. Steinen u. Erden	<23>	83	208.289	33	6.679	45	31.344
25	Metallerzeugung und Bearbeitung	<24>	10	248.808	8	36.120	6	178.325
26	Herstellung von Metallerzeugnissen	<25>	290	3.088.144	155	49.447	194	2.583.483
27	H. v. EDV-Geräten, elektron. u. opt. Erzeugnissen	<26>	40	224.590	7	1.995	32	197.219
28	Herstellung von elektrischen Ausrüstungen	<27>	40	784.463	12	11.676	29	618.654
29	Maschinenbau	<28>	101	1.407.346	42	15.395	79	975.304
30	H.v.Kraftwagen und Kraftwagenteilen	<29>	26	272.953	11	211	18	231.235
31	Sonstiger Fahrzeugbau	<30>	6	10.425	-	-	4	6.622
32	Herstellung von Möbeln	<31>	239	126.284	117	5.123	118	21.917
33	Herstellung von sonstigen Waren	<32>	82	84.170	7	2.137	62	69.332
34	Rep. u. Install. v. Maschinen u. Ausrüstungen	<33>	112	129.175	26	157	54	80.457
35	Herstellung von Waren	<C>	1.992	10.224.125	586	157.024	1.164	6.884.921
36	Energieversorgung	<35>	489	544.290	329	48.639	49	1.689
37	Wasserversorgung	<36>	50	3.869	5	70	1	16
38	Abwasserentsorgung	<37>	28	29.491	13	500	2	132
39	Sammlung, Behandlung, Beseitigung v. Abfällen	<38>	35	388.460	11	104.305	12	203.769
40	Beseitig. v. Umweltverschmutzung, Entsorgung	<39>	-	-	-	-	-	-
41	Energie- und Wasserversorgung	<D, E>	602	966.110	358	153.514	64	205.606
42	Hochbau	<41>	297	729.673	99	92.010	77	171.875
43	Tiefbau	<42>	45	108.948	21	15.136	7	11.074
44	Vorbereitende Baustellenarbeiten, Bauinstallation	<43>	1.727	1.099.932	1.152	195.797	456	26.348
45	Bau	<F>	2.069	1.938.553	1.272	302.943	540	209.297
46	Handel, Instandhaltung u. Reparatur v. Kfz	<45>	554	659.644	113	370	293	73.889
47	Großhandel (ohne Handel mit Kfz)	<46>	1.438	3.532.312	160	215.420	801	952.646
48	Einzelhandel (ohne Handel mit Kfz)	<47>	2.321	1.747.822	164	8.622	1.283	123.462
49	Handel; Instandhaltung u. Reparatur v. Kfz	<G>	4.313	5.939.778	437	224.412	2.377	1.149.997
50	Landverkehr, Transport in Rohrfernleitungen	<49>	480	547.872	77	23.652	167	54.981
51	Schifffahrt	<50>	3	1.637	-	-	-	-
52	Luftfahrt	<51>	12	27.738	2	18	7	19.217

Umsatzsteuerstatistik 2014

6.1 Ausgewählte Merkmale nach Wirtschaftsabteilungen der ÖNACE 2008 und Bundesländern

darunter gem. § 6 Abs. 1 Z. 1 in Verbindung mit § 7 Ausfuhrlieferungen		darunter gem. Art. 6 Abs. 1 Z. 1 u. 2 innergemeinschaftliche Lieferungen		Steuerpflichtiger Umsatz		darunter versteuert mit 20 % (Normalsteuersatz)		darunter versteuert mit 10 % (ermäßigter Steuersatz)		Zeile
Fälle	1.000 EUR	Fälle	1.000 EUR	Fälle	1.000 EUR	Fälle	1.000 EUR	Fälle	1.000 EUR	
Vorarlberg										
21	989	20	378	508	44.584	361	14.026	419	29.589	1
4	411	10	170	149	24.252	143	20.331	61	3.612	2
6	159	2	127	14	2.037	6	106	12	1.931	3
31	1.559	32	675	671	70.873	510	34.463	492	35.132	4
-	-	-	-	-	-	-	-	-	-	5
-	-	-	-	-	-	-	-	-	-	6
-	-	-	-	-	-	-	-	-	-	7
G	G	G	G	G	G	G	G	G	G	8
G	G	G	G	G	G	G	G	G	G	9
6	9.029	9	3.445	15	40.148	15	40.078	5	70	10
35	123.026	70	453.460	222	812.957	208	384.024	203	428.747	11
14	1.543	13	23.532	20	88.633	20	86.756	15	1.878	12
-	-	-	-	-	-	-	-	-	-	13
114	201.525	108	168.484	247	180.360	243	178.751	64	1.561	14
22	25.395	12	105.896	39	37.693	39	37.241	6	452	15
3	59	3	134	6	3.415	6	3.415	-	-	16
71	43.254	64	32.252	211	124.367	205	117.633	92	5.677	17
12	89.223	13	128.549	17	164.169	17	161.069	7	3.101	18
40	24.069	34	55.872	56	63.955	56	58.302	28	5.056	19
G	G	G	G	G	G	G	G	G	G	20
17	22.000	18	21.636	26	80.192	26	79.420	8	772	21
G	G	G	G	G	G	G	G	G	G	22
34	141.886	31	218.227	50	159.166	50	157.961	10	1.205	23
41	14.300	28	17.044	78	170.266	74	169.837	23	428	24
4	54.156	5	124.166	10	34.362	10	34.267	3	96	25
163	963.879	134	1.617.995	275	455.214	274	452.508	55	2.033	26
30	105.052	26	92.165	39	25.376	38	25.164	3	212	27
27	191.649	26	427.005	37	154.133	37	153.921	9	212	28
69	628.594	68	344.175	96	416.648	95	414.984	29	1.604	29
15	66.417	13	164.812	25	41.506	25	41.130	6	311	30
4	1.084	3	5.538	5	3.803	5	3.791	1	12	31
102	14.597	43	7.091	231	99.244	229	97.066	56	701	32
28	32.800	19	28.558	52	12.701	50	12.570	21	131	33
39	40.955	36	39.449	104	48.561	102	48.090	16	158	34
886	2.785.613	769	4.076.390	1.849	3.182.177	1.812	2.722.995	657	454.709	35
3	87	7	669	247	493.962	233	466.059	50	18.560	36
-	-	-	-	49	3.783	24	236	48	3.546	37
-	-	2	132	28	28.859	25	8.560	24	20.010	38
4	22.403	9	181.101	31	80.386	31	12.756	21	67.630	39
-	-	-	-	-	-	-	-	-	-	40
7	22.490	18	181.902	355	606.990	313	487.611	143	109.746	41
22	6.223	12	538	255	465.788	235	456.528	91	3.585	42
4	6.935	5	105	35	82.738	35	82.562	8	176	43
323	20.162	149	4.561	1.656	877.788	1.620	864.208	335	7.013	44
349	33.320	166	5.204	1.946	1.426.314	1.890	1.403.298	434	10.774	45
226	34.672	141	37.777	526	585.385	521	582.194	99	1.121	46
574	375.947	609	571.209	1.262	2.364.246	1.225	2.019.410	351	343.604	47
940	77.729	415	33.683	2.160	1.615.738	2.063	1.150.837	1.124	448.859	48
1.740	488.348	1.165	642.669	3.948	4.565.369	3.809	3.752.441	1.574	793.584	49
69	16.665	70	3.255	455	469.239	415	266.193	243	200.789	50
-	-	-	-	3	1.637	3	1.351	2	286	51
1	262	1	0	9	8.503	9	7.939	4	564	52

Umsatzsteuerstatistik 2014

6.1 Ausgewählte Merkmale nach Wirtschaftsabteilungen der ÖNACE 2008 und Bundesländern

Zeile	Wirtschaftsabteilungen der ÖNACE 2008	Innergemein- schaftlicher Erwerb		darunter steuerpflichtig				
				versteuert mit 20 %		versteuert mit 10 %		
		Fälle	1.000 EUR	Fälle	1.000 EUR	Fälle	1.000 EUR	
Vorarlberg								
1	Landwirtschaft, Jagd	<01>	259	10.881	208	4.586	168	5.902
2	Forstwirtschaft	<02>	58	1.150	52	850	15	154
3	Fischerei und Fischzucht	<03>	10	248	10	33	3	215
4	Land- und Forstwirtschaft, Fischerei	<A>	327	12.279	270	5.469	186	6.271
5	Kohlenbergbau	<05>	-	-	-	-	-	-
6	Gewinnung von Erdöl und Erdgas	<06>	-	-	-	-	-	-
7	Erzbergbau	<07>	-	-	-	-	-	-
8	Gew.v.Steinen u.Erden,sonstiger Bergbau	<08>	G	G	G	G	G	G
9	Erbr. v. Dienstleistungen für den Bergbau	<09>	G	G	G	G	G	G
10	Bergbau, Gewinnung v.Steinen u.Erden		11	2.166	11	2.165	1	0
11	H.v.Nahrungs-u.Futtermitteln	<10>	159	350.037	147	183.754	126	166.247
12	Getränkeherstellung	<11>	15	14.512	15	12.456	12	2.051
13	Tabakverarbeitung	<12>	-	-	-	-	-	-
14	Herstellung von Textilien	<13>	153	122.517	152	122.470	22	12
15	Herstellung von Bekleidung	<14>	34	20.502	33	20.495	10	7
16	Herstellung von Leder(waren) und Schuhen	<15>	5	3.197	5	3.197	-	-
17	Herst. v. Holz-, Flecht-, Korb- und Korkwaren	<16>	134	27.736	130	26.585	19	194
18	Herstellung v. Papier, Pappe und Waren daraus	<17>	14	136.777	14	136.774	5	3
19	H. v. Druckerz., Vervielf. v. bsp. Datenträgern	<18>	48	34.552	47	34.149	11	62
20	Kokerei und Mineralölverarbeitung	<19>	G	G	G	G	G	G
21	Herstellung von chemischen Erzeugnissen	<20>	26	37.289	25	37.137	6	152
22	Herstellung von pharmazeutischen Erzeugnissen	<21>	G	G	G	G	G	G
23	Herstellung von Gummi und Kunststoffwaren	<22>	42	170.715	42	170.704	5	2
24	H. v. Glas, Keramik, Bearb. v. Steinen u. Erden	<23>	62	37.430	62	37.409	16	17
25	Metallerzeugung und Bearbeitung	<24>	9	99.352	9	99.348	1	4
26	Herstellung von Metallerzeugnissen	<25>	235	512.562	232	512.205	28	55
27	H. v. EDV-Geräten, elektron. u. opt. Erzeugnissen	<26>	36	32.474	35	27.547	14	35
28	Herstellung von elektrischen Ausrüstungen	<27>	34	211.193	33	211.116	8	57
29	Maschinenbau	<28>	88	345.936	86	345.781	13	22
30	H.v.Kraftwagen und Kraftwagenteilen	<29>	23	75.931	22	75.869	4	2
31	Sonstiger Fahrzeugbau	<30>	4	2.282	4	2.282	-	-
32	Herstellung von Möbeln	<31>	161	7.901	157	7.168	17	4
33	Herstellung von sonstigen Waren	<32>	50	22.740	50	22.695	10	3
34	Rep. u. Install. v. Maschinen u. Ausrüstungen	<33>	78	22.864	74	22.734	7	16
35	Herstellung von Waren	<C>	1.412	2.290.667	1.376	2.114.032	336	168.956
36	Energieversorgung	<35>	48	8.549	43	6.854	17	442
37	Wasserversorgung	<36>	4	221	3	221	-	-
38	Abwasserentsorgung	<37>	22	897	21	786	4	2
39	Sammlung, Behandlung, Beseitigung v. Abfällen	<38>	17	71.005	16	70.924	6	81
40	Beseitig. v. Umweltverschmutzung, Entsorgung	<39>	-	-	-	-	-	-
41	Energie- und Wasserversorgung	<D, E>	91	80.672	83	78.785	27	525
42	Hochbau	<41>	114	12.823	106	11.894	13	6
43	Tiefbau	<42>	21	3.063	21	3.058	6	6
44	Vorbereitende Baustellenarbeiten, Bauinstallation	<43>	1.115	54.845	1.083	52.134	122	52
45	Bau	<F>	1.250	70.731	1.210	67.086	141	64
46	Handel, Instandhaltung u. Reparatur v. Kfz	<45>	407	60.738	401	59.876	53	37
47	Großhandel (ohne Handel mit Kfz)	<46>	907	1.378.458	865	1.154.601	228	222.839
48	Einzelhandel (ohne Handel mit Kfz)	<47>	1.660	334.894	1.562	285.027	603	38.469
49	Handel; Instandhaltung u. Reparatur v. Kfz	<G>	2.974	1.774.090	2.828	1.499.504	884	261.345
50	Landverkehr, Transport in Rohrfernleitungen	<49>	258	17.671	244	15.729	40	464
51	Schifffahrt	<50>	2	91	2	85	1	6
52	Luftfahrt	<51>	6	1.239	6	1.237	2	2

Umsatzsteuerstatistik 2014

6.1 Ausgewählte Merkmale nach Wirtschaftsabteilungen der ÖNACE 2008 und Bundesländern

Umsatzsteuer (brutto)	Erwerbsteuer	Abziehbare Vorsteuer insgesamt	darunter Einfuhr- umsatzsteuer		darunter aus innergemein- schaftlichem Erwerb		Zahllast Gutschrift (-) (Saldo)		Zeile
			Fälle	1.000 EUR	Fälle	1.000 EUR	Fälle	1.000 EUR	
Vorarlberg									
6.073	1.546	-8.243	14	-33	228	-1.398	548	-623	1
4.561	212	-3.616	8	-47	57	-212	153	1.158	2
214	28	-136	2	-7	8	-4	16	107	3
10.848	1.786	-11.995	24	-87	293	-1.614	717	642	4
-	-	-	-	-	-	-	-	-	5
-	-	-	-	-	-	-	-	-	6
-	-	-	-	-	-	-	-	-	7
G	G	G	G	G	G	G	G	G	8
G	G	G	G	G	G	G	G	G	9
8.316	433	-7.168	6	-90	11	-433	18	1.581	10
133.433	53.381	-174.031	38	-7.350	157	-53.362	224	12.517	11
17.751	2.696	-11.507	6	-99	14	-2.695	21	8.940	12
-	-	-	-	-	-	-	-	-	13
41.155	24.500	-74.934	119	-12.392	152	-24.478	253	-9.277	14
12.417	4.100	-21.800	11	-3.878	32	-4.096	41	-5.283	15
683	639	-701	1	-2	5	-639	6	622	16
26.371	5.492	-32.735	39	-2.213	133	-5.475	218	-873	17
34.870	27.355	-57.575	13	-2.532	14	-27.355	17	4.649	18
13.127	6.901	-17.259	22	-153	48	-6.899	59	2.768	19
G	G	G	G	G	G	G	G	G	20
16.537	7.443	-16.909	13	-4.259	25	-7.441	29	7.071	21
G	G	G	G	G	G	G	G	G	22
36.685	34.141	-75.476	29	-6.304	42	-34.138	52	-4.650	23
35.374	7.483	-34.574	29	-430	61	-7.483	83	8.245	24
13.464	19.870	-40.500	5	-2.500	9	-19.870	10	-7.166	25
125.847	102.499	-352.782	130	-81.394	233	-102.497	285	-124.445	26
9.646	6.442	-30.138	22	-3.826	36	-6.442	40	-14.050	27
39.100	42.229	-120.307	23	-23.117	33	-42.229	40	-38.977	28
127.326	69.179	-219.243	61	-15.666	88	-69.171	101	-22.744	29
11.817	15.181	-42.431	13	-6.296	23	-15.181	25	-15.434	30
797	456	-1.609	3	-578	4	-456	6	-356	31
20.899	1.571	-14.795	34	-124	161	-1.571	233	7.675	32
3.489	4.547	-14.135	17	-3.287	40	-4.519	66	-6.099	33
10.774	4.570	-19.723	33	-966	78	-4.567	109	-4.380	34
732.634	441.107	-1.373.817	662	-177.367	1.390	-440.996	1.920	-200.395	35
143.152	1.653	-107.601	5	-228	47	-1.633	413	37.208	36
438	44	-1.233	1	-9	3	-44	50	-751	37
3.854	178	-3.353	5	-7	22	-178	28	679	38
26.478	14.193	-52.422	4	-10.416	17	-14.193	33	-11.752	39
-	-	-	-	-	-	-	-	-	40
173.922	16.068	-164.609	15	-10.660	89	-16.048	524	25.384	41
141.233	2.555	-84.187	30	-333	111	-2.427	291	59.568	42
20.277	612	-13.521	5	-438	21	-612	44	6.490	43
199.982	10.923	-134.743	183	-866	1.109	-10.883	1.697	76.114	44
361.492	14.090	-232.451	218	-1.637	1.241	-13.922	2.032	142.172	45
117.931	12.118	-105.201	58	-299	402	-12.106	538	24.820	46
493.483	253.284	-586.470	451	-71.537	894	-253.235	1.396	160.083	47
285.016	62.946	-246.804	281	-9.026	1.641	-62.849	2.247	101.108	48
896.430	328.348	-938.475	790	-80.862	2.937	-328.190	4.181	286.011	49
79.851	3.457	-74.217	41	-490	256	-3.445	474	9.083	50
307	18	-628	2	-5	2	-18	3	-304	51
1.948	248	-2.760	3	-37	6	-248	12	-565	52

Umsatzsteuerstatistik 2014

6.1 Ausgewählte Merkmale nach Wirtschaftsabteilungen der ÖNACE 2008 und Bundesländern

Zeile	Wirtschaftsabteilungen der ÖNACE 2008	Veranlagungsfälle	Steuerbarer Umsatz		Reverse Charge-Umsatz		Steuerfreier Umsatz	
			1.000 EUR	Fälle	1.000 EUR	Fälle	1.000 EUR	
Vorarlberg								
53	Lagerei, Erbr. sonst. Dienstleist. f. d. Verkehr	<52>	157	757.898	7	2.937	74	306.278
54	Post-, Kurier- u.. Expressdienste	<53>	19	138.670	1	97	5	2.002
55	Verkehr und Lagerei	<H>	671	1.473.815	87	26.704	253	382.478
56	Beherbergung	<55>	1.313	617.110	47	451	215	4.752
57	Gastronomie	<56>	1.365	431.529	20	367	123	3.993
58	Beherbergung und Gastronomie	<I>	2.678	1.048.639	67	818	338	8.745
59	Verlagswesen	<58>	40	76.563	3	221	17	2.807
60	Herst., Verleih, Vertrieb v. Filmen; Kinos u.a.	<59>	106	8.676	7	101	27	441
61	Rundfunkveranstalter	<60>	2	G	G	G	G	G
62	Telekommunikation	<61>	10	G	G	G	G	G
63	Erbr. v. Dienstleist. d. Informationstechnologie	<62>	416	73.660	12	209	125	7.352
64	Informationsdienstleistungen	<63>	219	53.169	8	1.696	48	24.999
65	Information und Kommunikation	<J>	793	234.041	32	3.116	219	35.693
66	Erbr. v. Finanzdienstleistungen	<64>	280	66.789	6	51	-	-
67	Versicherungswesen (ohne Sozialversicherung)	<65>	6	2.390	1	1	-	-
68	damit verb. Tätigkeiten	<66>	173	8.935	7	27	-	-
69	Finanz- u. Versicherungsdienstleist.	<K>	459	78.114	14	79	-	-
70	Grundstücks- und Wohnungswesen	<L/68>	10.928	896.946	84	18.526	1.589	151.583
71	Rechts-, Steuerberatung, Wirtschaftsprüfung	<69>	653	178.211	9	64	67	2.266
72	Verwaltung v. Unternehmen, Unternehmensberat.	<70>	1.187	204.656	33	4.378	221	21.657
73	Architektur- u. Ingenieurbüros	<71>	906	329.567	45	22.460	127	59.158
74	Forschung und Entwicklung	<72>	32	11.030	3	6.414	12	877
75	Werbung und Marktforschung	<73>	509	119.771	25	3.332	149	4.020
76	Sonstige freiberufliche Tätigkeiten	<74>	383	26.686	15	189	115	3.207
77	Veterinärwesen	<75>	66	13.442	1	1	9	85
78	Erbr. v. freiberufl. Dienstleistungen	<M>	3.736	883.363	131	36.838	700	91.270
79	Vermietung v. beweglichen Sachen	<77>	131	98.514	12	661	39	2.552
80	Vermittlung und Überlassung v. Arbeitskräften	<78>	56	113.402	26	37.657	6	152
81	Reisebüros, -veranstalter, Reservierungsdienstl.	<79>	60	50.983	3	38	34	24.340
82	Wach- und Sicherheitsdienste, Detekteien	<80>	13	1.722	-	-	2	6
83	Gebäudebetreuung, Garten- u. Landschaftsbau	<81>	340	197.194	112	6.514	52	1.045
84	Erbr. v. sonst. wirtschaftl. Dienstleist. a.n.g.	<82>	98	18.130	6	751	27	803
85	Erbr. v. sonst. wirtschaftl. Dienstleist.	<N>	698	479.945	159	45.621	160	28.898
86	Öffentl. Verwalt., Verteidigung, Sozialvers.	<O/84>	117	691.782	46	2.678	10	479.971
87	Erziehung und Unterricht	<P/85>	359	51.835	7	38	146	9.019
88	Gesundheitswesen	<86>	1.186	633.891	6	92	1.071	515.030
89	Heime	<87>	37	110.487	3	653	13	61.201
90	Sozialwesen	<88>	114	130.506	8	159	48	2.825
91	Gesundheits- und Sozialwesen	<Q>	1.337	874.884	17	904	1.132	579.056
92	Kreative, künstler., unterhaltende Tätigkeiten	<90>	367	35.398	10	1.433	118	1.649
93	Bibliotheken, Museen, botan. u. zoolog. Gärten	<91>	16	1.644	1	0	1	3
94	Spiel-, Wett- und Lotteriewesen	<92>	20	2.543	-	-	4	333
95	Dienstleist. d. Sports, d. Unterhaltung u. Erholung	<93>	257	78.667	13	341	81	1.729
96	Kunst, Unterhaltung und Erholung	<R>	660	118.252	24	1.774	204	3.714
97	Interessenvertretungen, kirchl. Vereinigungen	<94>	116	13.794	4	112	21	514
98	Rep. v. EDV-Geräten u. Gebrauchsgütern	<95>	76	8.356	11	130	30	334
99	Erbr. v. sonst. überwiegend pers. Dienstleistg.	<96>	636	76.031	4	69	209	3.782
100	Erbringung v. sonst. Dienstleistg.	<S>	828	98.181	19	311	260	4.630
101	Nicht zuordenbar		13	141	-	-	4	27
102	INSGESAMT		33.019	26.129.531	3.427	979.565	9.271	10.240.649

Umsatzsteuerstatistik 2014

6.1 Ausgewählte Merkmale nach Wirtschaftsabteilungen der ÖNACE 2008 und Bundesländern

darunter gem. § 6 Abs. 1 Z. 1 in Verbindung mit § 7 Ausfuhrlieferungen		darunter gem. Art. 6 Abs. 1 Z. 1 u. 2 innergemeinschaftliche Lieferungen		Steuerpflichtiger Umsatz		darunter versteuert mit 20 % (Normalsteuersatz)		darunter versteuert mit 10 % (ermäßigter Steuersatz)		Zeile
Fälle	1.000 EUR	Fälle	1.000 EUR	Fälle	1.000 EUR	Fälle	1.000 EUR	Fälle	1.000 EUR	
Vorarlberg										
24	15.785	53	102.016	124	448.683	119	432.229	21	16.443	53
2	135	3	33	17	136.571	17	135.886	3	685	54
96	32.847	127	105.304	608	1.064.633	563	843.598	273	218.767	55
54	390	17	296	1.218	611.908	941	109.738	1.148	489.595	56
32	734	20	654	1.288	427.169	1.213	192.947	1.186	229.768	57
86	1.124	37	950	2.506	1.039.077	2.154	302.685	2.334	719.363	58
7	1.642	7	1.111	32	73.535	30	51.624	20	21.911	59
15	213	15	125	101	8.133	100	6.723	24	1.407	60
G	G	G	G	G	G	G	G	G	G	61
G	G	G	G	G	G	G	G	G	G	62
71	3.368	63	3.628	363	66.100	362	65.729	32	371	63
24	288	20	502	197	26.475	191	25.819	37	321	64
117	5.511	106	5.460	703	195.233	693	168.199	116	26.696	65
-	-	-	-	226	66.738	210	49.010	117	11.311	66
-	-	-	-	5	2.388	5	971	2	1.417	67
-	-	-	-	163	8.908	147	7.206	58	1.363	68
-	-	-	-	394	78.034	362	57.187	177	14.091	69
50	13.051	15	12.537	9.508	726.838	7.804	467.777	7.673	254.012	70
14	745	1	0	615	175.880	602	171.040	127	2.811	71
49	7.921	34	1.229	1.053	178.620	1.012	170.243	312	7.158	72
58	48.460	41	9.524	839	247.949	830	244.965	167	2.558	73
1	807	2	7	19	3.739	18	3.405	5	331	74
82	1.780	67	1.763	467	112.419	459	107.857	92	3.468	75
51	1.768	28	167	321	23.290	311	21.251	78	2.002	76
4	62	2	2	62	13.356	59	9.019	44	4.337	77
259	61.543	175	12.692	3.376	755.253	3.291	727.780	825	22.665	78
19	1.479	20	880	109	95.301	100	94.292	29	609	79
3	13	-	-	48	75.594	47	74.501	13	1.093	80
4	43	6	51	48	26.604	46	15.981	30	10.323	81
1	1	1	0	11	1.717	10	1.711	1	6	82
25	232	17	567	320	189.635	307	162.981	125	25.651	83
9	299	5	91	78	16.576	75	16.109	22	458	84
61	2.067	49	1.589	614	405.427	585	365.575	220	38.140	85
3	47	2	27	107	209.133	105	68.287	103	139.771	86
16	115	9	187	239	42.778	220	33.482	106	7.288	87
16	595	9	179	540	118.769	495	15.308	246	103.401	88
-	-	-	-	31	48.633	27	2.509	30	46.124	89
14	761	6	1.110	90	127.522	74	4.755	46	122.754	90
30	1.356	15	1.289	661	294.924	596	22.572	322	272.279	91
27	446	23	403	281	32.315	196	5.055	201	27.246	92
1	0	1	3	14	1.640	12	349	11	1.291	93
-	-	-	-	17	2.210	17	2.177	4	33	94
25	575	15	264	213	76.597	195	52.261	114	23.910	95
53	1.021	39	670	525	112.762	420	59.842	330	52.480	96
3	6	3	0	104	13.168	92	9.635	69	3.414	97
16	128	9	52	66	7.892	66	7.798	9	94	98
57	367	14	263	506	72.180	493	69.729	117	1.711	99
76	501	26	315	676	93.240	651	87.162	195	5.219	100
-	-	-	-	9	114	7	33	5	81	101
3.866	3.459.544	2.759	5.051.308	28.710	14.909.317	25.800	11.645.058	15.984	3.174.868	102

Umsatzsteuerstatistik 2014

6.1 Ausgewählte Merkmale nach Wirtschaftsabteilungen der ÖNACE 2008 und Bundesländern

Zeile	Wirtschaftsabteilungen der ÖNACE 2008	Innergemeinschaftlicher Erwerb		darunter steuerpflichtig				
				versteuert mit 20 %		versteuert mit 10 %		
		Fälle	1.000 EUR	Fälle	1.000 EUR	Fälle	1.000 EUR	
Vorarlberg								
53	Lagerei, Erbr. sonst. Dienstleist. f. d. Verkehr	<52>	63	19.127	58	15.853	11	2.447
54	Post-, Kurier- u.. Expressdienste	<53>	7	285	7	285	-	-
55	Verkehr und Lagerei	<H>	336	38.413	317	33.189	54	2.919
56	Beherbergung	<55>	676	19.310	525	6.289	333	6.497
57	Gastronomie	<56>	718	21.369	620	10.965	426	9.342
58	Beherbergung und Gastronomie	<I>	1.394	40.679	1.145	17.254	759	15.839
59	Verlagswesen	<58>	19	5.071	19	4.889	5	182
60	Herst., Verleih, Vertrieb v. Filmen; Kinos u.a.	<59>	68	489	67	455	14	17
61	Rundfunkveranstalter	<60>	G	G	G	G	G	G
62	Telekommunikation	<61>	G	G	G	G	G	G
63	Erbr. v. Dienstleist. d. Informationstechnologie	<62>	210	3.166	202	3.147	61	15
64	Informationsdienstleistungen	<63>	91	813	83	575	17	2
65	Information und Kommunikation	<J>	396	9.744	379	9.270	101	217
66	Erbr. v. Finanzdienstleistungen	<64>	53	1.671	47	512	23	697
67	Versicherungswesen (ohne Sozialversicherung)	<65>	1	2	1	1	1	0
68	damit verb. Tätigkeiten	<66>	37	363	34	336	4	1
69	Finanz- u. Versicherungsdienstleist.	<K>	91	2.036	82	849	28	698
70	Grundstücks- und Wohnungswesen	<L/68>	447	15.594	312	14.436	86	143
71	Rechts-, Steuerberatung, Wirtschaftsprüfung	<69>	156	201	136	179	36	10
72	Verwaltung v. Unternehmen, Unternehmensberat.	<70>	240	3.491	216	3.232	89	175
73	Architektur- u. Ingenieurbüros	<71>	360	8.624	326	8.448	148	59
74	Forschung und Entwicklung	<72>	11	145	8	136	7	4
75	Werbung und Marktforschung	<73>	256	5.378	239	4.811	75	517
76	Sonstige freiberufliche Tätigkeiten	<74>	150	1.074	144	1.021	26	24
77	Veterinärwesen	<75>	32	270	27	195	26	72
78	Erbr. v. freiberufl. Dienstleistungen	<M>	1.205	19.183	1.096	18.022	407	861
79	Vermietung v. beweglichen Sachen	<77>	65	15.514	54	15.324	12	8
80	Vermittlung und Überlassung v. Arbeitskräften	<78>	19	83	18	80	3	2
81	Reisebüros, -veranstalter, Reservierungsdienstl.	<79>	31	656	26	478	12	93
82	Wach- und Sicherheitsdienste, Detekteien	<80>	2	0	2	0	-	-
83	Gebäudebetreuung, Garten- u. Landschaftsbau	<81>	130	4.348	121	2.123	45	1.632
84	Erbr. v. sonst. wirtschaftl. Dienstleist. a.n.g.	<82>	26	187	26	186	5	1
85	Erbr. v. sonst. wirtschaftl. Dienstleist.	<N>	273	20.788	247	18.191	77	1.736
86	Öffentl. Verwalt., Verteidigung, Sozialvers.	<O/84>	71	7.899	70	6.656	45	801
87	Erziehung und Unterricht	<P/85>	126	1.866	113	1.554	53	284
88	Gesundheitswesen	<86>	248	7.658	217	5.502	85	1.434
89	Heime	<87>	21	262	21	250	10	12
90	Sozialwesen	<88>	39	909	37	667	19	241
91	Gesundheits- und Sozialwesen	<Q>	308	8.829	275	6.419	114	1.687
92	Kreative, künstler., unterhaltende Tätigkeiten	<90>	98	968	95	861	25	107
93	Bibliotheken, Museen, botan. u. zoolog. Gärten	<91>	9	153	9	137	6	17
94	Spiel-, Wett- und Lotteriewesen	<92>	7	42	7	42	1	0
95	Dienstleist. d. Sports, d. Unterhaltung u. Erholung	<93>	127	4.228	120	3.816	39	289
96	Kunst, Unterhaltung und Erholung	<R>	241	5.391	231	4.856	71	413
97	Interessenvertretungen, kirchl. Vereinigungen	<94>	29	771	26	331	16	335
98	Rep. v. EDV-Geräten u. Gebrauchsgütern	<95>	46	1.149	46	1.149	1	0
99	Erbr. v. sonst. überwiegend pers. Dienstleistg.	<96>	369	6.316	355	6.053	87	132
100	Erbringung v. sonst. Dienstleistg.	<S>	444	8.236	427	7.533	104	467
101	Nicht zuordenbar		-	-	-	-	-	-
102	INSGESAMT		11.397	4.409.261	10.472	3.905.265	3.474	463.227

Umsatzsteuerstatistik 2014

6.1 Ausgewählte Merkmale nach Wirtschaftsabteilungen der ÖNACE 2008 und Bundesländern

Umsatzsteuer (brutto)	Erwerbsteuer	Abziehbare Vorsteuer insgesamt	darunter Einfuhr- umsatzsteuer		darunter aus innergemein- schaftlichem Erwerb		Zahllast Gutschrift (-) (Saldo)		Zeile
			Fälle	1.000 EUR	Fälle	1.000 EUR	Fälle	1.000 EUR	
Vorarlberg									
127.739	3.415	-130.656	56	-16.153	62	-3.415	151	495	53
27.478	57	-21.927	1	0	7	-57	18	5.608	54
237.323	7.195	-230.188	103	-16.685	333	-7.183	658	14.317	55
77.065	3.105	-63.566	27	-30	672	-3.066	1.248	16.600	56
63.093	3.327	-40.531	32	-62	711	-3.292	1.319	25.848	57
140.158	6.432	-104.097	59	-92	1.383	-6.358	2.567	42.448	58
13.019	996	-9.711	1	-51	19	-996	35	4.304	59
1.607	96	-974	7	-2	67	-95	105	728	60
G	G	G	G	G	G	G	G	G	61
G	G	G	G	G	G	G	G	G	62
14.732	631	-8.459	30	-129	205	-616	400	6.904	63
6.018	159	-2.927	5	-19	88	-152	209	3.250	64
39.441	1.923	-24.457	45	-214	387	-1.900	761	16.906	65
13.673	223	-7.953	5	-96	33	-108	280	5.989	66
401	0	-376	1	-2	-	-	6	26	67
1.722	72	-984	1	0	31	-70	171	811	68
15.796	295	-9.313	7	-98	64	-178	457	6.826	69
127.271	3.091	-111.168	26	-1.193	426	-2.982	9.777	19.239	70
35.171	39	-7.410	3	-2	151	-34	623	27.764	71
42.266	678	-28.330	21	-114	234	-618	1.131	14.605	72
65.104	1.716	-35.346	46	-265	356	-1.695	883	31.429	73
827	29	-584	4	-16	10	-28	27	272	74
25.333	1.021	-20.893	31	-457	250	-1.018	489	5.472	75
4.787	210	-3.484	15	-18	146	-210	351	1.512	76
2.248	46	-980	2	-1	31	-44	64	1.314	77
175.736	3.739	-97.027	122	-873	1.178	-3.647	3.568	82.368	78
19.464	3.096	-19.084	8	-270	62	-3.091	126	3.475	79
15.137	16	-1.649	1	-1	19	-16	53	13.504	80
4.725	121	-5.994	1	0	29	-121	54	-1.149	81
412	0	-121	-	-	1	0	12	291	82
36.674	699	-9.893	16	-25	129	-699	327	27.479	83
3.476	37	-1.938	3	-2	25	-37	90	1.576	84
79.888	3.969	-38.679	29	-298	265	-3.964	662	45.176	85
30.618	1.495	-45.212	8	-22	59	-692	117	-13.099	86
8.062	343	-3.330	8	-6	98	-182	278	5.074	87
13.755	1.259	-8.419	7	-98	117	-1.002	635	6.593	88
5.213	51	-3.450	-	-	18	-18	32	1.813	89
13.345	157	-6.619	4	-4	38	-157	92	6.884	90
32.313	1.467	-18.488	11	-102	173	-1.177	759	15.290	91
4.199	183	-4.140	10	-8	97	-180	300	242	92
220	29	-679	2	-1	9	-29	16	-431	93
525	8	-312	-	-	7	-8	19	221	94
15.828	815	-14.155	17	-26	125	-814	221	2.488	95
20.772	1.035	-19.286	29	-35	238	-1.031	556	2.520	96
2.485	120	-2.066	3	-2	25	-105	108	539	97
1.667	230	-1.064	6	-46	45	-225	68	804	98
15.126	1.248	-7.147	15	-13	361	-1.241	517	9.228	99
19.278	1.598	-10.277	24	-61	431	-1.571	693	10.571	100
15	-	-2	-	-	-	-	10	12	101
3.110.309	834.417	-3.440.038	2.186	-290.383	10.996	-832.067	30.255	503.039	102

Umsatzsteuerstatistik 2014

6.1 Ausgewählte Merkmale nach Wirtschaftsabteilungen der ÖNACE 2008 und Bundesländern

Zeile	Wirtschaftsabteilungen der ÖNACE 2008	Veranlagungs-fälle	Steuerbarer Umsatz		Reverse Charge-Umsatz		Steuerfreier Umsatz	
			1.000 EUR	Fälle	1.000 EUR	Fälle	1.000 EUR	Fälle
Wien								
1	Landwirtschaft, Jagd	<01>	606	91.291	5	253	144	10.500
2	Forstwirtschaft	<02>	77	19.543	10	682	19	459
3	Fischerei und Fischzucht	<03>	9	639	-	-	3	43
4	Land- und Forstwirtschaft, Fischerei	<A>	692	111.473	15	935	166	11.002
5	Kohlenbergbau	<05>	-	-	-	-	-	-
6	Gewinnung von Erdöl und Erdgas	<06>	2	G	G	G	G	G
7	Erzbergbau	<07>	3	G	G	G	G	G
8	Gew.v.Steinen u.Erden,sonstiger Bergbau	<08>	14	18.327	3	86	5	2.906
9	Erbr. v. Dienstleistungen für den Bergbau	<09>	11	9.403	1	0	3	753
10	Bergbau, Gewinnung v.Steinen u.Erden		30	543.615	5	291.597	9	3.665
11	H.v.Nahrungs-u.Futtermitteln	<10>	352	2.774.462	17	2.651	94	743.531
12	Getränkeherstellung	<11>	29	804.252	5	4.095	15	70.762
13	Tabakverarbeitung	<12>	-	-	-	-	-	-
14	Herstellung von Textilien	<13>	96	56.461	1	202	45	19.835
15	Herstellung von Bekleidung	<14>	256	28.456	3	38	131	6.270
16	Herstellung von Leder(waren) und Schuhen	<15>	40	10.415	1	3.065	16	954
17	Herst. v. Holz-, Flecht-, Korb- und Korkwaren	<16>	144	83.116	61	20.042	31	7.355
18	Herstellung v. Papier, Pappe und Waren daraus	<17>	27	771.909	10	5.777	20	333.943
19	H. v. Druckerz., Vervielf. v. besp. Datenträgern	<18>	261	361.967	21	1.501	110	35.867
20	Kokerei und Mineralölverarbeitung	<19>	2	G	G	G	G	G
21	Herstellung von chemischen Erzeugnissen	<20>	84	3.282.099	12	46.952	45	2.190.211
22	Herstellung von pharmazeutischen Erzeugnissen	<21>	46	1.828.983	2	662	30	1.404.348
23	Herstellung von Gummi und Kunststoffwaren	<22>	70	341.968	16	3.669	43	236.132
24	H. v. Glas, Keramik, Bearb. v. Steinen u. Erden	<23>	137	777.086	40	11.990	39	204.976
25	Metallerzeugung und Bearbeitung	<24>	14	G	G	G	G	G
26	Herstellung von Metallerzeugnissen	<25>	398	795.423	180	78.135	135	301.290
27	H. v. EDV-Geräten, elektron. u. opt. Erzeugnissen	<26>	143	517.986	17	16.549	80	336.221
28	Herstellung von elektrischen Ausrüstungen	<27>	108	3.655.868	35	52.645	58	2.070.035
29	Maschinenbau	<28>	141	1.426.230	47	19.473	79	852.900
30	H.v.Kraftwagen und Kraftwagenteilen	<29>	34	420.147	7	10.514	11	347.568
31	Sonstiger Fahrzeugbau	<30>	22	1.240.092	5	5.390	11	869.336
32	Herstellung von Möbeln	<31>	185	89.557	77	5.077	38	16.363
33	Herstellung von sonstigen Waren	<32>	477	337.322	22	1.490	269	219.009
34	Rep. u. Install. v. Maschinen u. Ausrüstungen	<33>	275	1.242.207	52	79.363	88	131.819
35	Herstellung von Waren	<C>	3.341	30.014.458	642	905.006	1.397	12.466.679
36	Energieversorgung	<35>	150	15.745.024	65	9.332.789	29	30.055
37	Wasserversorgung	<36>	8	188	1	7	1	0
38	Abwasserentsorgung	<37>	21	87.129	8	1.083	4	182
39	Sammlung, Behandlung, Beseitigung v. Abfällen	<38>	73	311.916	28	52.547	25	10.899
40	Beseitig. v. Umweltverschmutzung, Entsorgung	<39>	7	21.482	4	590	1	8
41	Energie- und Wasserversorgung	<D, E>	259	16.165.739	106	9.387.016	60	41.144
42	Hochbau	<41>	2.686	2.591.237	549	429.983	317	440.205
43	Tiefbau	<42>	300	2.870.310	110	548.198	27	118.025
44	Vorbereitende Baustellenarbeiten, Bauinstallation	<43>	5.055	4.062.531	3.081	1.308.544	711	62.617
45	Bau	<F>	8.041	9.524.078	3.740	2.286.725	1.055	620.847
46	Handel, Instandhaltung u. Reparatur v. Kfz	<45>	1.551	5.771.101	110	48.867	520	308.230
47	Großhandel (ohne Handel mit Kfz)	<46>	7.639	36.499.172	663	1.790.746	3.293	5.115.162
48	Einzelhandel (ohne Handel mit Kfz)	<47>	10.361	10.922.931	427	103.718	3.841	875.734
49	Handel; Instandhaltung u. Reparatur v. Kfz	<G>	19.551	53.193.204	1.200	1.943.331	7.654	6.299.126
50	Landverkehr, Transport in Rohrfernleitungen	<49>	3.529	5.335.167	135	394.972	545	355.116
51	Schifffahrt	<50>	37	42.949	-	-	6	11.991
52	Luftfahrt	<51>	103	405.610	2	56	68	398.752

Umsatzsteuerstatistik 2014

6.1 Ausgewählte Merkmale nach Wirtschaftsabteilungen der ÖNACE 2008 und Bundesländern

darunter gem. § 6 Abs. 1 Z. 1 in Verbindung mit § 7 Ausfuhrlieferungen		darunter gem. Art. 6 Abs. 1 Z. 1 u. 2 innergemeinschaftliche Lieferungen		Steuerpflichtiger Umsatz		darunter versteuert mit 20 % (Normalsteuersatz)		darunter versteuert mit 10 % (ermäßigter Steuersatz)		Z. 10
Fälle	1.000 EUR	Fälle	1.000 EUR	Fälle	1.000 EUR	Fälle	1.000 EUR	Fälle	1.000 EUR	
Wien										
14	760	17	3.246	484	80.537	375	25.187	351	52.026	1
4	47	3	6	66	18.402	62	14.887	52	3.440	2
2	17	1	6	8	596	5	276	5	320	3
20	824	21	3.258	558	99.535	442	40.350	408	55.786	4
-	-	-	-	-	-	-	-	-	-	5
G	G	G	G	G	G	G	G	G	G	6
G	G	G	G	G	G	G	G	G	G	7
2	68	1	2.790	12	15.335	10	15.276	4	60	8
1	728	1	3	5	8.650	5	8.650	-	-	9
3	796	2	2.793	18	248.353	16	248.286	5	68	10
52	147.197	64	593.662	317	2.028.280	278	184.034	280	1.844.242	11
9	8.126	12	62.609	24	729.394	23	698.721	14	30.673	12
-	-	-	-	-	-	-	-	-	-	13
19	4.776	25	14.741	79	36.424	77	36.229	12	195	14
34	1.394	24	3.160	167	22.148	165	21.138	23	1.010	15
8	763	4	65	30	6.396	29	6.265	5	131	16
11	1.273	15	5.785	122	55.720	121	55.262	15	458	17
15	54.109	17	277.916	21	432.188	21	431.598	10	589	18
56	11.850	80	23.922	235	324.599	233	276.598	95	48.001	19
G	G	G	G	G	G	G	G	G	G	20
36	427.618	41	1.761.013	76	1.044.936	75	974.778	28	70.158	21
17	580.435	27	821.405	34	423.973	30	214.645	22	209.328	22
24	59.997	39	176.076	66	102.167	64	102.073	9	95	23
13	13.242	17	190.446	113	560.120	112	556.985	25	3.135	24
G	G	G	G	G	G	G	G	G	G	25
64	58.846	109	225.928	361	415.998	361	415.057	53	941	26
51	147.699	63	188.360	119	165.216	117	164.734	21	482	27
43	899.624	55	1.170.251	102	1.533.187	102	1.532.583	22	604	28
53	415.592	71	431.246	127	553.857	126	553.103	27	753	29
8	135.440	10	212.127	31	62.064	31	61.611	5	453	30
10	582.422	9	281.012	19	365.366	19	365.266	8	100	31
15	11.703	24	4.515	173	68.117	173	67.653	19	464	32
84	49.409	57	133.265	314	116.823	305	115.676	56	1.147	33
34	64.764	58	65.016	244	1.031.025	243	1.030.601	26	424	34
662	3.795.711	829	8.127.391	2.790	16.642.771	2.721	14.429.216	779	2.213.551	35
4	835	5	605	113	6.382.181	112	6.253.088	23	129.092	36
-	-	-	-	8	181	4	26	6	154	37
2	167	-	-	18	85.864	18	10.693	3	75.171	38
7	632	14	10.181	56	248.470	55	191.724	30	56.746	39
-	-	-	-	5	20.884	5	20.884	-	-	40
13	1.634	19	10.786	200	6.737.580	194	6.476.415	62	261.163	41
40	3.983	21	1.689	2.308	1.721.050	2.086	1.612.773	1.366	108.277	42
7	1.824	14	2.658	212	2.204.087	210	2.194.632	23	9.455	43
152	26.545	183	22.555	4.125	2.691.370	4.106	2.680.234	353	11.136	44
199	32.352	218	26.902	6.645	6.616.507	6.402	6.487.639	1.742	128.868	45
204	53.140	301	231.678	1.393	5.414.004	1.390	5.409.601	167	4.403	46
1.630	1.665.915	2.412	3.213.597	5.931	29.593.264	5.720	21.715.443	1.680	7.877.795	47
1.680	347.438	1.260	392.380	9.122	9.943.479	8.788	7.928.713	4.040	2.014.715	48
3.514	2.066.493	3.973	3.837.655	16.446	44.950.747	15.898	35.053.757	5.887	9.896.913	49
96	7.207	115	40.064	3.237	4.585.079	2.837	2.011.772	1.874	2.573.307	50
1	1	-	-	19	30.958	19	25.695	3	5.263	51
4	733	2	3	44	6.802	38	6.234	17	569	52

Umsatzsteuerstatistik 2014

6.1 Ausgewählte Merkmale nach Wirtschaftsabteilungen der ÖNACE 2008 und Bundesländern

Zeile	Wirtschaftsabteilungen der ÖNACE 2008	Innergemein- schaftlicher Erwerb		darunter steuerpflichtig				
				versteuert mit 20 %		versteuert mit 10 %		
		Fälle	1.000 EUR	Fälle	1.000 EUR	Fälle	1.000 EUR	
Wien								
1	Landwirtschaft, Jagd	<01>	79	6.487	73	1.444	42	5.043
2	Forstwirtschaft	<02>	17	222	17	214	4	8
3	Fischerei und Fischzucht	<03>	4	100	3	32	2	69
4	Land- und Forstwirtschaft, Fischerei	<A>	100	6.809	93	1.690	48	5.120
5	Kohlenbergbau	<05>	-	-	-	-	-	-
6	Gewinnung von Erdöl und Erdgas	<06>	G	G	G	G	G	G
7	Erzbergbau	<07>	G	G	G	G	G	G
8	Gew.v.Steinen u.Erden,sonstiger Bergbau	<08>	7	306	7	306	-	-
9	Erbr. v. Dienstleistungen für den Bergbau	<09>	3	335	3	334	1	1
10	Bergbau, Gewinnung v.Steinen u.Erden		11	20.432	11	20.431	1	1
11	H.v.Nahrungs-u.Futtermitteln	<10>	212	552.870	173	148.514	146	404.118
12	Getränkeherstellung	<11>	17	202.573	17	172.908	7	29.665
13	Tabakverarbeitung	<12>	-	-	-	-	-	-
14	Herstellung von Textilien	<13>	65	24.674	65	24.673	2	1
15	Herstellung von Bekleidung	<14>	107	4.490	107	4.475	21	14
16	Herstellung von Leder(waren) und Schuhen	<15>	22	1.684	22	1.684	2	0
17	Herst. v. Holz-, Flecht-, Korb- und Korkwaren	<16>	71	7.888	69	7.863	12	3
18	Herstellung v. Papier, Pappe und Waren daraus	<17>	19	195.277	19	195.253	7	8
19	H. v. Druckerz., Vervielf. v. besp. Datenträgern	<18>	160	30.822	157	30.716	36	105
20	Kokerei und Mineralölverarbeitung	<19>	G	G	G	G	G	G
21	Herstellung von chemischen Erzeugnissen	<20>	64	753.364	63	621.290	14	132.030
22	Herstellung von pharmazeutischen Erzeugnissen	<21>	29	342.394	29	319.059	13	23.122
23	Herstellung von Gummi und Kunststoffwaren	<22>	54	110.738	53	110.684	7	7
24	H. v. Glas, Keramik, Bearb. v. Steinen u. Erden	<23>	66	146.207	66	146.199	7	6
25	Metallerzeugung und Bearbeitung	<24>	G	G	G	G	G	G
26	Herstellung von Metallerzeugnissen	<25>	268	146.277	265	146.236	28	25
27	H. v. EDV-Geräten, elektron. u. opt. Erzeugnissen	<26>	92	100.601	91	100.444	10	7
28	Herstellung von elektrischen Ausrüstungen	<27>	85	1.139.030	85	1.138.904	13	39
29	Maschinenbau	<28>	99	448.834	99	448.282	13	480
30	H.v.Kraftwagen und Kraftwagenteilen	<29>	19	151.113	19	151.102	3	11
31	Sonstiger Fahrzeugbau	<30>	13	119.095	13	119.095	3	0
32	Herstellung von Möbeln	<31>	86	5.931	85	5.919	5	1
33	Herstellung von sonstigen Waren	<32>	238	38.498	235	38.434	44	32
34	Rep. u. Install. v. Maschinen u. Ausrüstungen	<33>	161	275.114	160	275.073	12	23
35	Herstellung von Waren	<C>	1.957	5.283.879	1.902	4.693.014	409	589.886
36	Energieversorgung	<35>	45	32.916	43	31.103	17	1.810
37	Wasserversorgung	<36>	-	-	-	-	-	-
38	Abwasserentsorgung	<37>	9	455	8	453	-	-
39	Sammlung, Behandlung, Beseitigung v. Abfällen	<38>	33	1.586	31	1.563	9	22
40	Beseitig. v. Umweltverschmutzung, Entsorgung	<39>	1	6	1	6	-	-
41	Energie- und Wasserversorgung	<D, E>	88	34.963	83	33.125	26	1.832
42	Hochbau	<41>	433	15.752	424	15.567	28	33
43	Tiefbau	<42>	64	49.437	63	49.404	14	33
44	Vorbereitende Baustellenarbeiten, Bauinstallation	<43>	1.913	160.385	1.895	158.909	110	62
45	Bau	<F>	2.410	225.574	2.382	223.880	152	128
46	Handel, Instandhaltung u. Reparatur v. Kfz	<45>	835	1.889.136	829	1.888.682	55	144
47	Großhandel (ohne Handel mit Kfz)	<46>	4.337	12.305.299	4.116	9.613.686	1.007	2.605.502
48	Einzelhandel (ohne Handel mit Kfz)	<47>	5.910	2.690.839	5.596	2.504.248	1.600	178.539
49	Handel; Instandhaltung u. Reparatur v. Kfz	<G>	11.082	16.885.274	10.541	14.006.616	2.662	2.784.185
50	Landverkehr, Transport in Rohrfernleitungen	<49>	451	126.345	445	124.792	28	1.523
51	Schifffahrt	<50>	7	3.487	7	3.487	1	0
52	Luftfahrt	<51>	24	2.659	22	2.183	1	0

Umsatzsteuerstatistik 2014

6.1 Ausgewählte Merkmale nach Wirtschaftsabteilungen der ÖNACE 2008 und Bundesländern

Umsatzsteuer (brutto)	Erwerbsteuer	Abziehbare Vorsteuer insgesamt	darunter Einfuhr- umsatzsteuer		darunter aus innergemein- schaftlichem Erwerb		Zahllast Gutschrift (-) (Saldo)		Zeile
			Fälle	1.000 EUR	Fälle	1.000 EUR	Fälle	1.000 EUR	
Wien									
11.103	793	-9.764	4	-63	62	-666	517	2.125	1
3.353	44	-2.744	-	-	17	-44	72	652	2
88	13	-98	-	-	3	-12	9	3	3
14.544	850	-12.606	4	-63	82	-722	598	2.780	4
-	-	-	-	-	-	-	-	-	5
G	G	G	G	G	G	G	G	G	6
G	G	G	G	G	G	G	G	G	7
3.162	61	-2.368	2	-3	6	-61	12	856	8
1.739	67	-817	1	0	3	-67	10	989	9
94.490	4.086	-76.725	4	-157	10	-4.086	27	21.852	10
233.675	70.115	-311.744	53	-4.552	208	-70.113	339	-7.971	11
146.165	37.548	-103.560	6	-484	17	-37.498	28	80.137	12
-	-	-	-	-	-	-	-	-	13
7.351	4.935	-7.614	18	-403	65	-4.932	82	4.672	14
5.032	896	-3.728	23	-251	102	-891	181	2.201	15
1.364	337	-1.099	2	-40	21	-336	34	602	16
12.664	1.573	-9.149	11	-205	69	-1.573	135	5.090	17
98.424	39.051	-110.220	12	-2.504	19	-38.893	24	27.256	18
61.002	6.154	-39.081	28	-1.461	158	-5.693	250	28.076	19
G	G	G	G	G	G	G	G	G	20
476.063	137.461	-768.824	32	-15.815	63	-137.461	83	-155.428	21
71.594	66.124	-215.013	20	-51.881	29	-66.124	45	-77.289	22
21.897	22.138	-47.588	23	-2.549	53	-22.138	67	-3.563	23
120.079	29.240	-115.217	14	-12.865	66	-29.240	125	34.102	24
G	G	G	G	G	G	G	G	G	25
113.091	29.250	-110.588	62	-3.766	265	-29.234	385	31.745	26
42.442	20.090	-74.525	62	-15.522	91	-20.061	130	-11.993	27
381.852	227.785	-537.901	45	-24.621	85	-227.785	107	71.617	28
131.258	89.704	-205.258	49	-12.653	99	-89.694	138	15.687	29
23.552	30.222	-86.198	6	-3.753	19	-30.221	34	-32.424	30
95.802	23.819	-155.414	11	-5.537	13	-23.819	19	-35.793	31
15.140	1.184	-10.126	12	-177	84	-1.174	178	6.198	32
27.419	7.690	-31.013	64	-2.954	204	-7.562	362	4.099	33
236.857	55.017	-159.149	50	-3.714	159	-54.820	263	131.217	34
4.223.645	997.593	-5.061.898	608	-1.091.604	1.899	-996.522	3.025	157.532	35
4.428.435	6.402	-3.865.702	7	-138	44	-6.402	147	571.068	36
21	-	-22	-	-	-	-	7	-1	37
10.074	91	-11.598	1	-1	8	-91	19	-1.434	38
52.994	315	-47.100	3	-7	32	-294	69	6.236	39
5.511	1	-2.458	-	-	1	-1	6	3.055	40
4.497.035	6.809	-3.926.880	11	-146	85	-6.788	248	578.924	41
521.009	3.117	-328.009	32	-475	413	-2.931	2.611	195.538	42
664.412	9.884	-400.497	12	-462	62	-9.869	276	272.869	43
705.123	31.788	-452.067	127	-5.443	1.889	-31.316	4.672	285.086	44
1.890.544	44.789	-1.180.573	171	-6.380	2.364	-44.116	7.559	753.493	45
1.101.322	377.751	-1.021.205	116	-30.261	824	-376.829	1.475	456.834	46
5.844.813	2.183.287	-5.558.285	1.651	-210.045	4.284	-2.176.482	7.383	2.460.194	47
1.874.653	518.703	-1.579.044	1.201	-48.575	5.791	-517.599	9.667	812.563	48
8.820.788	3.079.741	-8.158.534	2.968	-288.881	10.899	-3.070.910	18.525	3.729.591	49
803.694	25.111	-1.006.522	23	-1.163	443	-25.079	3.339	-178.605	50
6.567	697	-9.456	-	-	7	-697	36	-2.191	51
3.399	437	-10.123	13	-156	22	-435	100	-6.295	52

Umsatzsteuerstatistik 2014

6.1 Ausgewählte Merkmale nach Wirtschaftsabteilungen der ÖNACE 2008 und Bundesländern

Zeile	Wirtschaftsabteilungen der ÖNACE 2008	Veranlagungsfälle	Steuerbarer Umsatz	Reverse Charge-Umsatz		Steuerfreier Umsatz		
			1.000 EUR	Fälle	1.000 EUR	Fälle	1.000 EUR	
Wien								
53	Lagerei, Erbr. sonst. Dienstleist. f. d. Verkehr	<52>	446	4.261.298	33	19.040	164	1.037.318
54	Post-, Kurier- u. Expressdienste	<53>	168	1.695.643	12	22.005	41	780.930
55	Verkehr und Lagerei	<H>	4.283	11.740.667	182	436.073	824	2.584.107
56	Beherbergung	<55>	708	1.208.826	8	2.907	94	20.337
57	Gastronomie	<56>	6.822	2.547.728	58	4.531	587	101.346
58	Beherbergung und Gastronomie	<I>	7.530	3.756.554	66	7.438	681	121.683
59	Verlagswesen	<58>	707	1.516.995	36	17.751	287	39.145
60	Herst., Verleih, Vertrieb v. Filmen; Kinos u.a.	<59>	1.725	486.352	55	8.441	287	9.029
61	Rundfunkveranstalter	<60>	59	1.269.029	4	377	14	69.393
62	Telekommunikation	<61>	176	5.164.989	13	300.740	57	34.349
63	Erbr. v. Dienstleist. d. Informationstechnologie	<62>	5.513	2.850.801	192	87.615	882	622.322
64	Informationsdienstleistungen	<63>	1.933	1.898.612	80	8.804	319	521.160
65	Information und Kommunikation	<J>	10.113	13.186.778	380	423.728	1.846	1.295.398
66	Erbr. v. Finanzdienstleistungen	<64>	2.065	2.212.584	43	17.024	-	-
67	Versicherungswesen (ohne Sozialversicherung)	<65>	51	345.170	2	1.999	-	-
68	damit verb. Tätigkeiten	<66>	894	296.598	22	42.519	-	-
69	Finanz- u. Versicherungsdienstleist.	<K>	3.010	2.854.352	67	61.542	-	-
70	Grundstücks- und Wohnungswesen	<L/68>	36.314	11.484.191	115	22.487	5.423	3.156.511
71	Rechts-, Steuerberatung, Wirtschaftsprüfung	<69>	5.122	2.399.677	97	22.995	619	20.879
72	Verwaltung v. Unternehmen, Unternehmensberat.	<70>	8.408	2.765.023	185	51.139	1.652	329.014
73	Architektur- u. Ingenieurbüros	<71>	5.777	1.843.886	198	31.836	653	173.912
74	Forschung und Entwicklung	<72>	1.000	259.918	16	7.378	400	79.030
75	Werbung und Marktforschung	<73>	4.595	2.497.432	159	39.339	814	31.238
76	Sonstige freiberufliche Tätigkeiten	<74>	4.239	423.628	114	8.065	1.057	29.301
77	Veterinärwesen	<75>	266	39.395	5	19	39	1.206
78	Erbr. v. freiberufl. Dienstleistungen	<M>	29.407	10.228.959	774	160.771	5.234	664.580
79	Vermietung v. beweglichen Sachen	<77>	758	3.624.441	49	41.162	217	197.474
80	Vermittlung und Überlassung v. Arbeitskräften	<78>	450	1.035.421	133	161.060	57	7.606
81	Reisebüros, -veranstalter, Reservierungsdienstl.	<79>	868	1.728.362	21	2.754	435	1.115.666
82	Wach- und Sicherheitsdienste, Detekteien	<80>	126	254.064	12	1.775	20	303
83	Gebäudebetreuung, Garten- u. Landschaftsbau	<81>	2.108	1.591.050	675	104.662	471	26.009
84	Erbr. v. sonst. wirtschaftl. Dienstleist. a.n.g.	<82>	1.648	717.603	64	9.262	481	60.852
85	Erbr. v. sonst. wirtschaftl. Dienstleist.	<N>	5.958	8.950.941	954	320.675	1.681	1.407.910
86	Öffentl. Verwalt., Verteidigung, Sozialvers.	<O/84>	85	51.278.549	5	54.155	21	49.424.736
87	Erziehung und Unterricht	<P/85>	2.955	584.454	40	4.037	1.501	290.048
88	Gesundheitswesen	<86>	8.027	3.128.902	35	878	7.186	2.243.994
89	Heime	<87>	73	498.285	-	-	14	55.413
90	Sozialwesen	<88>	579	1.026.965	9	119	308	489.047
91	Gesundheits- und Sozialwesen	<Q>	8.679	4.654.152	44	997	7.508	2.788.454
92	Kreative, künstler., unterhaltende Tätigkeiten	<90>	6.656	608.974	149	6.551	2.297	33.881
93	Bibliotheken, Museen, botan. u. zoolog. Gärten	<91>	85	150.566	6	795	37	1.416
94	Spiel-, Wett- und Lotteriewesen	<92>	88	3.020.975	-	-	39	2.758.371
95	Dienstleist. d. Sports, d. Unterhaltung u. Erholung	<93>	1.175	468.606	21	1.900	293	43.232
96	Kunst, Unterhaltung und Erholung	<R>	8.004	4.249.121	176	9.246	2.666	2.836.900
97	Interessenvertretungen, kirchl. Vereinigungen	<94>	1.021	389.131	15	669	239	42.763
98	Rep. v. EDV-Geräten u. Gebrauchsgütern	<95>	503	99.916	24	6.159	214	5.250
99	Erbr. v. sonst. überwiegend pers. Dienstleistg.	<96>	3.440	518.161	28	651	1.062	29.062
100	Erbringung v. sonst. Dienstleistg.	<S>	4.964	1.007.208	67	7.479	1.515	77.075
101	Nicht zuordenbar		50	735	-	-	20	227
102	I N S G E S A M T		153.266	233.529.226	8.578	16.323.236	39.261	84.090.093

Umsatzsteuerstatistik 2014

6.1 Ausgewählte Merkmale nach Wirtschaftsabteilungen der ÖNACE 2008 und Bundesländern

darunter gem. § 6 Abs. 1 Z. 1 in Verbindung mit § 7 Ausfuhrlieferungen		darunter gem. Art. 6 Abs. 1 Z. 1 u. 2 innergemeinschaftliche Lieferungen		Steuerpflichtiger Umsatz		darunter versteuert mit 20 % (Normalsteuersatz)		darunter versteuert mit 10 % (ermäßigter Steuersatz)		Zeile
Fälle	1.000 EUR	Fälle	1.000 EUR	Fälle	1.000 EUR	Fälle	1.000 EUR	Fälle	1.000 EUR	
Wien										
40	39.591	37	17.762	366	3.204.940	350	3.143.381	92	61.559	53
9	3.142	7	542	138	892.708	138	887.001	16	5.570	54
150	50.674	161	58.371	3.804	8.720.487	3.382	6.074.083	2.002	2.646.268	55
26	742	9	446	655	1.185.581	585	187.416	599	998.069	56
160	4.249	60	4.763	6.314	2.441.851	6.236	1.048.519	5.516	1.392.005	57
186	4.991	69	5.209	6.969	3.627.432	6.821	1.235.935	6.115	2.390.074	58
130	17.204	196	14.755	624	1.460.099	593	965.448	380	494.651	59
92	3.442	102	3.942	1.571	468.882	1.541	381.660	337	87.222	60
1	1	4	323	44	1.199.258	41	534.166	11	665.092	61
13	3.046	22	16.897	139	4.829.900	138	4.694.101	29	134.729	62
246	23.005	381	46.292	4.776	2.140.864	4.700	2.122.439	606	18.409	63
75	2.262	87	4.421	1.617	1.368.648	1.597	1.362.976	159	5.672	64
557	48.960	792	86.630	8.771	11.467.651	8.610	10.060.790	1.522	1.405.775	65
-	-	-	-	1.357	2.195.560	1.246	2.059.057	583	136.157	66
-	-	-	-	36	343.171	33	269.459	22	73.712	67
-	-	-	-	771	254.079	724	230.226	230	23.843	68
-	-	-	-	2.164	2.792.810	2.003	2.558.742	835	233.712	69
207	20.991	44	2.409	32.818	8.305.193	26.883	5.371.872	26.833	2.932.872	70
108	2.052	50	954	4.796	2.355.802	4.747	2.323.145	985	32.653	71
278	15.355	231	23.469	6.925	2.384.870	6.770	2.200.049	1.429	184.816	72
143	50.288	116	16.964	5.125	1.638.138	5.047	1.612.097	731	26.039	73
41	16.445	47	56.202	608	173.511	564	124.631	172	48.880	74
201	9.144	215	14.888	4.063	2.426.855	4.009	2.391.047	595	35.790	75
166	4.468	189	4.170	3.453	386.261	3.371	357.583	637	28.675	76
5	12	4	457	235	38.170	233	28.161	191	10.009	77
942	97.764	852	117.104	25.205	9.403.607	24.741	9.036.713	4.740	366.862	78
54	52.702	105	33.690	612	3.385.805	592	3.372.556	165	13.234	79
16	349	11	5.692	378	866.755	374	851.511	49	15.244	80
50	18.815	19	1.369	597	609.942	561	163.305	354	446.637	81
3	12	5	11	113	251.986	113	251.836	9	150	82
40	3.767	37	1.722	1.594	1.460.380	1.581	1.442.479	300	17.900	83
49	1.912	71	2.764	1.180	647.489	1.120	618.046	280	29.442	84
212	77.557	248	45.248	4.474	7.222.357	4.341	6.699.733	1.157	522.607	85
4	2.764	2	142	45	1.799.658	45	277.883	28	1.521.028	86
65	1.105	62	913	1.741	290.369	1.642	254.121	592	36.248	87
83	5.017	27	5.410	3.681	884.030	3.248	166.390	1.576	717.529	88
1	0	-	-	55	442.873	47	10.226	50	432.646	89
4	260	9	82	353	537.798	325	46.685	160	491.113	90
88	5.277	36	5.492	4.089	1.864.701	3.620	223.301	1.786	1.641.288	91
170	6.386	172	5.112	4.704	568.542	3.591	315.832	2.906	252.684	92
18	715	23	364	74	148.356	68	48.462	50	99.893	93
4	41	7	2.248	67	262.604	65	253.439	21	7.239	94
47	1.142	39	1.790	950	423.475	926	321.542	398	101.931	95
239	8.284	241	9.514	5.795	1.402.977	4.650	939.275	3.375	461.747	96
51	937	53	349	887	345.699	795	232.351	530	113.342	97
17	73	23	1.183	318	88.508	318	88.043	23	465	98
57	1.121	48	8.778	2.462	488.448	2.417	456.274	331	32.174	99
125	2.131	124	10.310	3.667	922.655	3.530	776.668	884	145.981	100
-	-	-	-	29	507	24	339	13	168	101
7.186	6.218.306	7.693	12.350.128	126.228	133.115.898	115.965	106.245.117	58.765	26.860.979	102

Umsatzsteuerstatistik 2014

6.1 Ausgewählte Merkmale nach Wirtschaftsabteilungen der ÖNACE 2008 und Bundesländern

Zeile	Wirtschaftsabteilungen der ÖNACE 2008	Innere Gemeinschaftlicher Erwerb		darunter steuerpflichtig				
				versteuert mit 20 %		versteuert mit 10 %		
		Fälle	1.000 EUR	Fälle	1.000 EUR	Fälle	1.000 EUR	
Wien								
53	Lagerei, Erbr. sonst. Dienstleist. f. d. Verkehr	<52>	166	74.300	153	66.548	33	7.632
54	Post-, Kurier- u.. Expressdienste	<53>	42	13.515	39	13.462	7	52
55	Verkehr und Lagerei	<H>	690	220.306	666	210.472	70	9.207
56	Beherbergung	<55>	328	21.950	322	18.194	118	3.702
57	Gastronomie	<56>	2.459	70.651	2.122	38.945	1.185	30.512
58	Beherbergung und Gastronomie	<I>	2.787	92.601	2.444	57.139	1.303	34.214
59	Verlagswesen	<58>	327	56.069	293	38.974	153	16.585
60	Herst., Verleih, Vertrieb v. Filmen; Kinos u.a.	<59>	685	10.673	654	10.387	139	204
61	Rundfunkveranstalter	<60>	21	7.703	21	7.691	7	11
62	Telekommunikation	<61>	84	262.739	83	262.693	10	19
63	Erbr. v. Dienstleist. d. Informationstechnologie	<62>	2.063	117.637	1.959	115.822	509	247
64	Informationsdienstleistungen	<63>	589	10.621	554	9.964	160	624
65	Information und Kommunikation	<J>	3.769	465.442	3.564	445.531	978	17.690
66	Erbr. v. Finanzdienstleistungen	<64>	244	168.661	227	159.675	69	1.742
67	Versicherungswesen (ohne Sozialversicherung)	<65>	37	3.120	35	2.955	20	165
68	damit verb. Tätigkeiten	<66>	196	6.180	182	6.021	56	141
69	Finanz- u. Versicherungsdienstleist.	<K>	477	177.961	444	168.651	145	2.048
70	Grundstücks- und Wohnungswesen	<L/68>	1.323	32.990	1.254	24.632	145	6.396
71	Rechts-, Steuerberatung, Wirtschaftsprüfung	<69>	940	4.213	839	3.188	245	1.015
72	Verwaltung v. Unternehmen, Unternehmensberat.	<70>	1.897	83.326	1.687	48.431	623	34.554
73	Architektur- u. Ingenieurbüros	<71>	1.314	31.969	1.151	31.258	506	235
74	Forschung und Entwicklung	<72>	189	59.041	171	28.029	84	30.994
75	Werbung und Marktforschung	<73>	1.592	32.253	1.507	26.842	350	3.739
76	Sonstige freiberufliche Tätigkeiten	<74>	989	22.903	935	18.038	181	4.267
77	Veterinärwesen	<75>	127	723	103	280	81	436
78	Erbr. v. freiberufl. Dienstleistungen	<M>	7.048	234.428	6.393	156.066	2.070	75.240
79	Vermietung v. beweglichen Sachen	<77>	265	150.622	261	149.855	38	752
80	Vermittlung und Überlassung v. Arbeitskräften	<78>	134	4.490	127	4.457	21	3
81	Reisebüros, -veranstalter, Reservierungsdienstl.	<79>	163	4.606	147	4.299	37	297
82	Wach- und Sicherheitsdienste, Detekteien	<80>	41	1.358	39	1.348	8	3
83	Gebäudebetreuung, Garten- u. Landschaftsbau	<81>	475	9.460	458	8.483	101	859
84	Erbr. v. sonst. wirtschaftl. Dienstleist. a.n.g.	<82>	348	31.934	333	31.286	51	634
85	Erbr. v. sonst. wirtschaftl. Dienstleist.	<N>	1.426	202.470	1.365	199.728	256	2.548
86	Öffentl. Verwalt., Verteidigung, Sozialvers.	<O/84>	73	191.743	71	175.734	62	15.997
87	Erziehung und Unterricht	<P/85>	586	29.737	537	26.979	240	2.670
88	Gesundheitswesen	<86>	839	27.378	770	23.283	216	3.710
89	Heime	<87>	34	457	32	367	18	90
90	Sozialwesen	<88>	119	1.765	111	1.460	59	296
91	Gesundheits- und Sozialwesen	<Q>	992	29.600	913	25.110	293	4.096
92	Kreative, künstler., unterhaltende Tätigkeiten	<90>	850	5.501	797	5.255	188	232
93	Bibliotheken, Museen, botan. u. zoolog. Gärten	<91>	57	7.676	51	5.278	37	2.396
94	Spiel-, Wett- und Lotteriewesen	<92>	28	5.656	28	5.064	4	520
95	Dienstleist. d. Sports, d. Unterhaltung u. Erholung	<93>	436	11.431	430	10.768	75	404
96	Kunst, Unterhaltung und Erholung	<R>	1.371	30.264	1.306	26.365	304	3.552
97	Interessenvertretungen, kirchl. Vereinigungen	<94>	291	5.420	257	3.718	126	1.694
98	Rep. v. EDV-Geräten u. Gebrauchsgütern	<95>	187	4.794	186	4.789	16	3
99	Erbr. v. sonst. überwiegend pers. Dienstleistg.	<96>	1.154	24.572	1.132	24.317	146	234
100	Erbringung v. sonst. Dienstleistg.	<S>	1.632	34.786	1.575	32.824	288	1.931
101	Nicht zuordenbar		3	9	3	9	1	0
102	I N S G E S A M T		37.825	24.199.267	35.547	20.527.998	9.453	3.556.744

Umsatzsteuerstatistik 2014

6.1 Ausgewählte Merkmale nach Wirtschaftsabteilungen der ÖNACE 2008 und Bundesländern

Umsatzsteuer (brutto)	Erwerbsteuer	Abziehbare Vorsteuer insgesamt	darunter Einfuhr- umsatzsteuer		darunter aus innergemein- schaftlichem Erwerb		Zahllast Gutschrift (-) (Saldo)		Zeile
			Fälle	1.000 EUR	Fälle	1.000 EUR	Fälle	1.000 EUR	
Wien									
775.589	14.073	-634.384	25	-560	164	-14.072	432	155.260	53
193.045	2.698	-93.796	4	-33	41	-2.697	146	101.944	54
1.782.294	43.016	-1.754.281	65	-1.912	677	-42.980	4.053	70.113	55
151.610	4.009	-146.897	28	-439	327	-4.004	693	8.676	56
353.261	10.840	-248.092	150	-967	2.424	-10.813	6.558	116.022	57
504.871	14.849	-394.989	178	-1.406	2.751	-14.817	7.251	124.698	58
266.605	9.453	-203.822	35	-72	324	-9.449	672	72.214	59
101.045	2.098	-70.348	111	-137	668	-2.082	1.643	32.745	60
208.922	1.539	-156.645	7	-46	20	-1.535	50	53.816	61
1.109.930	52.540	-671.997	24	-1.405	84	-52.540	158	485.405	62
536.615	23.189	-320.936	232	-4.431	2.002	-23.127	5.304	238.777	63
363.092	2.055	-223.357	53	-318	575	-2.054	1.819	141.775	64
2.586.209	90.874	-1.647.105	462	-6.409	3.673	-90.787	9.646	1.024.732	65
544.658	32.109	-475.325	34	-22.246	193	-29.344	2.037	100.852	66
86.021	607	-44.347	3	-4	9	-43	51	42.281	67
115.546	1.218	-89.650	15	-9	144	-1.091	888	27.086	68
746.225	33.934	-609.322	52	-22.259	346	-30.478	2.976	170.219	69
1.402.250	5.566	-1.203.276	96	-949	1.231	-5.246	34.383	199.319	70
487.697	739	-186.375	30	-57	912	-511	4.918	302.034	71
580.406	13.142	-415.504	125	-766	1.834	-12.982	7.917	177.294	72
357.084	6.275	-194.233	124	-421	1.290	-6.066	5.494	169.116	73
73.856	8.705	-103.227	56	-1.199	178	-8.213	727	-20.719	74
543.538	5.742	-399.084	136	-544	1.549	-5.684	4.310	150.189	75
82.328	4.034	-45.716	93	-279	948	-3.950	3.697	40.672	76
6.646	99	-3.048	5	-3	123	-99	241	3.697	77
2.131.555	38.736	-1.347.187	569	-3.269	6.834	-37.505	27.304	822.283	78
719.655	30.046	-646.857	54	-729	263	-30.045	724	102.554	79
179.227	892	-32.343	7	-39	128	-876	435	147.504	80
87.107	889	-91.556	23	-103	154	-873	677	-3.229	81
50.819	270	-8.891	5	-1	40	-270	118	42.204	82
314.978	1.782	-110.911	20	-44	468	-1.781	1.729	205.632	83
137.365	6.321	-89.187	30	-523	337	-6.317	1.347	52.748	84
1.489.151	40.200	-979.745	139	-1.439	1.390	-40.162	5.030	547.413	85
216.580	36.747	-232.999	4	-88	17	-7.926	85	20.327	86
59.407	5.663	-37.494	40	-363	480	-773	1.922	27.577	87
107.719	5.028	-77.844	39	-207	517	-4.127	4.000	35.010	88
45.406	82	-33.665	-	-	29	-69	65	11.808	89
59.321	322	-31.490	2	-7	110	-238	378	28.148	90
212.446	5.432	-142.999	41	-214	656	-4.434	4.443	74.966	91
109.121	1.074	-75.785	85	-96	832	-1.057	4.944	34.247	92
23.080	1.295	-31.603	18	-132	50	-1.090	82	-7.302	93
56.099	1.075	-26.970	7	-45	24	-684	80	30.073	94
81.720	2.194	-57.955	42	-95	428	-2.129	1.013	25.909	95
270.020	5.638	-192.313	152	-368	1.334	-4.960	6.119	82.927	96
62.569	913	-55.365	16	-12	244	-444	951	8.171	97
18.513	958	-11.002	18	-921	185	-958	332	8.467	98
96.753	4.887	-47.140	67	-838	1.120	-4.856	2.596	54.480	99
177.835	6.758	-113.507	101	-1.771	1.549	-6.258	3.879	71.118	100
88	2	-28	-	-	3	-2	35	62	101
31.119.978	4.461.285	-27.072.458	5.665	-1.427.680	36.280	-4.409.472	137.108	8.479.925	102

Umsatzsteuerstatistik 2014

7.1 Ausgewählte Merkmale nach Wirtschaftsabteilungen der ÖNACE 2008 und Rechtsformen

Zeile	Wirtschaftsabteilungen der ÖNACE 2008	Veranlagungs-fälle	Steuerbarer Umsatz		Reverse Charge-Umsatz		Steuerfreier Umsatz	
			1.000 EUR	Fälle	1.000 EUR	Fälle	1.000 EUR	
Einkommensteuerpflichtige								
1	Landwirtschaft, Jagd	<01>	15.754	1.549.145	725	7.971	2.329	83.054
2	Forstwirtschaft	<02>	2.354	469.299	234	5.446	351	18.529
3	Fischerei und Fischzucht	<03>	96	18.120	-	-	30	1.272
4	Land- und Forstwirtschaft, Fischerei	<A>	18.204	2.036.564	959	13.417	2.710	102.855
5	Kohlenbergbau	<05>	1	G	G	G	G	G
6	Gewinnung von Erdöl und Erdgas	<06>	1	G	G	G	G	G
7	Erzbergbau	<07>	-	-	-	-	-	-
8	Gew.v.Steinen u.Erden,sonstiger Bergbau	<08>	227	241.185	65	14.417	71	22.976
9	Erbr. v. Dienstleistungen für den Bergbau	<09>	10	1.066	-	-	1	23
10	Bergbau, Gewinnung v.Steinen u.Erden		239	242.326	65	14.417	72	22.999
11	H.v.Nahrungs-u.Futtermitteln	<10>	3.114	3.744.214	114	5.231	631	770.432
12	Getränkeherstellung	<11>	315	391.081	24	166	125	60.497
13	Tabakverarbeitung	<12>	-	-	-	-	-	-
14	Herstellung von Textilien	<13>	550	221.523	17	28	255	112.140
15	Herstellung von Bekleidung	<14>	869	101.746	4	80	426	27.060
16	Herstellung von Leder(waren) und Schuhen	<15>	180	G	G	G	G	G
17	Herst. v. Holz-, Flecht-, Korb- und Korkwaren	<16>	2.592	2.259.730	731	59.914	692	970.363
18	Herstellung v. Papier, Pappe und Waren daraus	<17>	43	1.433.817	10	2.487	22	1.252.143
19	H. v. Druckerz., Vervielf. v. besp. Datenträgern	<18>	629	547.180	49	4.124	243	69.308
20	Kokerei und Mineralölverarbeitung	<19>	1	G	G	G	G	G
21	Herstellung von chemischen Erzeugnissen	<20>	211	894.536	16	657	106	663.713
22	Herstellung von pharmazeutischen Erzeugnissen	<21>	29	230.486	1	4	16	168.783
23	Herstellung von Gummi und Kunststoffwaren	<22>	247	1.105.721	58	7.261	120	710.434
24	H. v. Glas, Keramik, Bearb. v. Steinen u. Erden	<23>	995	2.232.711	278	74.883	311	926.734
25	Metallerzeugung und Bearbeitung	<24>	49	1.575.640	16	97.331	21	1.224.576
26	Herstellung von Metallerzeugnissen	<25>	2.556	1.717.140	1.076	121.382	692	765.142
27	H. v. EDV-Geräten, elektron. u. opt. Erzeugnissen	<26>	371	526.057	43	1.563	120	330.643
28	Herstellung von elektrischen Ausrüstungen	<27>	228	1.638.112	55	15.698	82	1.361.028
29	Maschinenbau	<28>	497	1.478.428	165	12.903	213	943.348
30	H.v.Kraftwagen und Kraftwagenteilen	<29>	215	5.400.583	49	6.436	72	2.695.180
31	Sonstiger Fahrzeugbau	<30>	55	95.375	6	70	21	6.390
32	Herstellung von Möbeln	<31>	2.824	940.978	1.101	43.485	519	66.550
33	Herstellung von sonstigen Waren	<32>	1.679	411.117	69	968	892	202.370
34	Rep. u. Install. v. Maschinen u. Ausrüstungen	<33>	1.679	603.452	373	39.739	424	33.543
35	Herstellung von Waren	<C>	19.928	27.840.818	4.258	494.466	6.089	13.585.996
36	Energieversorgung	<35>	2.574	3.163.574	1.628	274.560	174	4.385
37	Wasserversorgung	<36>	27	1.013	3	24	2	91
38	Abwasserentsorgung	<37>	124	35.354	48	3.370	10	134
39	Sammlung, Behandlung, Beseitigung v. Abfällen	<38>	388	262.320	129	38.730	67	15.321
40	Beseitig. v. Umweltverschmutzung, Entsorgung	<39>	12	21.709	6	599	1	8
41	Energie- und Wasserversorgung	<D, E>	3.125	3.483.970	1.814	317.283	254	19.939
42	Hochbau	<41>	6.531	3.183.030	707	331.208	451	154.580
43	Tiefbau	<42>	1.082	1.780.194	348	442.238	82	3.520
44	Vorbereitende Baustellenarbeiten, Bauinstallation	<43>	23.651	6.997.421	13.491	1.409.530	2.860	62.345
45	Bau	<F>	31.264	11.960.645	14.546	2.182.976	3.393	220.445
46	Handel, Instandhaltung u. Reparatur v. Kfz	<45>	9.268	7.998.670	1.297	10.891	2.825	361.099
47	Großhandel (ohne Handel mit Kfz)	<46>	17.641	13.476.357	1.391	295.600	5.529	1.990.934
48	Einzelhandel (ohne Handel mit Kfz)	<47>	41.651	23.061.981	2.191	111.625	13.763	846.313
49	Handel; Instandhaltung u. Reparatur v. Kfz	<G>	68.560	44.537.008	4.879	418.116	22.117	3.198.346
50	Landverkehr, Transport in Rohrfernleitungen	<49>	10.628	3.810.927	672	111.915	1.702	142.870
51	Schiffahrt	<50>	85	11.045	4	16	16	205
52	Luftfahrt	<51>	129	45.733	4	182	47	32.415

Umsatzsteuerstatistik 2014

7.1 Ausgewählte Merkmale nach Wirtschaftsabteilungen der ÖNACE 2008 und Rechtsformen

darunter gem. § 6 Abs. 1 Z. 1 in Verbindung mit § 7 Ausfuhrlieferungen		darunter gem. Art. 6 Abs. 1 Z. 1 u. 2 innergemeinschaftliche Lieferungen		Steuerpflichtiger Umsatz		darunter versteuert mit 20 % (Normalsteuersatz)		darunter versteuert mit 10 % (ermäßigter Steuersatz)		Z. 10
Fälle	1.000 EUR	Fälle	1.000 EUR	Fälle	1.000 EUR	Fälle	1.000 EUR	Fälle	1.000 EUR	
Einkommensteuerpflichtige										
374	11.082	742	37.926	14.073	1.458.120	9.005	375.847	8.523	960.006	1
42	588	95	6.363	2.177	445.324	2.097	378.078	837	65.998	2
7	161	8	419	76	16.848	57	2.599	65	14.226	3
423	11.831	845	44.708	16.326	1.920.292	11.159	756.524	9.425	1.040.230	4
G	G	G	G	G	G	G	G	G	G	5
G	G	G	G	G	G	G	G	G	G	6
-	-	-	-	-	-	-	-	-	-	7
15	4.197	49	18.205	208	203.792	205	194.176	79	9.608	8
-	-	-	-	9	1.043	6	1.019	3	25	9
15	4.197	49	18.205	219	204.910	213	195.270	82	9.633	10
173	147.379	353	620.345	2.957	2.968.551	2.754	574.818	2.655	2.393.264	11
48	3.567	97	50.999	293	330.419	255	297.750	138	31.472	12
-	-	-	-	-	-	-	-	-	-	13
106	30.310	146	80.132	472	109.355	462	103.778	98	5.528	14
86	5.733	80	15.970	575	74.606	569	72.615	98	1.990	15
G	G	G	G	G	G	G	G	G	G	16
182	292.169	401	667.767	2.356	1.229.454	2.321	1.133.407	1.047	94.976	17
11	424.808	15	826.323	37	179.188	37	173.356	10	5.832	18
97	9.520	175	58.902	578	473.748	567	379.388	258	93.761	19
G	G	G	G	G	G	G	G	G	G	20
49	178.684	79	484.406	188	230.166	186	228.193	65	1.973	21
9	70.754	12	98.005	24	61.699	24	25.005	14	36.694	22
66	160.963	97	549.050	228	388.026	224	386.112	42	1.914	23
87	465.595	147	456.356	865	1.231.094	850	1.226.263	208	4.829	24
10	588.333	17	636.219	41	253.732	41	253.499	11	233	25
258	186.346	430	560.877	2.356	830.616	2.348	824.853	366	5.084	26
54	176.076	75	147.204	318	193.851	314	192.644	50	1.202	27
44	428.588	58	932.284	199	261.385	199	259.980	21	1.405	28
103	401.714	178	539.470	470	522.177	468	520.501	88	1.616	29
38	1.036.526	57	1.657.984	198	2.698.967	197	2.697.996	44	905	30
12	2.473	16	3.907	50	88.915	50	88.757	8	157	31
193	16.121	276	46.564	2.711	830.944	2.699	817.866	672	11.565	32
203	54.917	178	61.134	1.100	207.779	1.069	203.339	269	4.440	33
130	6.551	281	24.250	1.571	530.170	1.564	526.471	201	3.321	34
1.991	4.703.184	3.209	8.727.127	17.728	13.760.358	17.337	11.051.181	6.400	2.703.086	35
13	203	23	389	1.935	2.884.629	1.904	2.871.138	268	13.258	36
1	0	1	91	23	898	18	698	12	200	37
1	9	-	-	113	31.850	102	19.441	62	12.387	38
11	736	33	14.135	344	208.269	303	48.616	235	159.651	39
-	-	-	-	10	21.101	10	21.101	-	-	40
26	948	57	14.615	2.425	3.146.747	2.337	2.960.994	577	185.496	41
49	17.185	39	3.820	5.915	2.697.242	4.860	2.501.120	4.294	195.998	42
14	1.137	32	1.903	755	1.334.436	750	1.327.348	71	7.087	43
666	15.674	907	18.830	21.294	5.525.546	21.178	5.464.077	3.324	58.267	44
729	33.996	978	24.553	27.964	9.557.224	26.788	9.292.545	7.689	261.352	45
946	78.657	1.506	256.723	8.509	7.626.680	8.477	7.600.535	1.420	24.608	46
1.813	609.257	3.429	1.339.873	15.426	11.189.823	14.959	8.443.292	4.390	2.743.467	47
4.533	196.871	3.784	368.900	37.955	22.104.043	36.898	13.434.526	19.324	8.656.250	48
7.292	884.785	8.719	1.965.496	61.890	40.920.546	60.334	29.478.353	25.134	11.424.325	49
349	19.521	564	30.766	9.991	3.556.142	9.012	1.966.211	5.470	1.589.530	50
1	1	1	6	74	10.824	69	5.289	41	5.535	51
5	3.525	4	998	77	13.136	73	9.092	21	4.045	52

Umsatzsteuerstatistik 2014

7.1 Ausgewählte Merkmale nach Wirtschaftsabteilungen der ÖNACE 2008 und Rechtsformen

Zeile	Wirtschaftsabteilungen der ÖNACE 2008	Inneregemeinschaftlicher Erwerb		darunter steuerpflichtig				
				versteuert mit 20 %		versteuert mit 10 %		
		Fälle	1.000 EUR	Fälle	1.000 EUR	Fälle	1.000 EUR	
Einkommensteuerpflichtige								
1	Landwirtschaft, Jagd	<01>	3.379	98.433	2.982	50.522	1.359	46.829
2	Forstwirtschaft	<02>	652	13.611	620	11.303	125	2.137
3	Fischerei und Fischzucht	<03>	38	4.256	31	180	27	4.076
4	Land- und Forstwirtschaft, Fischerei	<A>	4.069	116.300	3.633	62.005	1.511	53.042
5	Kohlenbergbau	<05>	G	G	G	G	G	G
6	Gewinnung von Erdöl und Erdgas	<06>	G	G	G	G	G	G
7	Erzbergbau	<07>	-	-	-	-	-	-
8	Gew.v.Steinen u.Erden,sonstiger Bergbau	<08>	81	5.108	80	5.087	11	21
9	Erbr. v. Dienstleistungen für den Bergbau	<09>	-	-	-	-	-	-
10	Bergbau, Gewinnung v.Steinen u.Erden		81	5.108	80	5.087	11	21
11	H.v.Nahrungs-u.Futtermitteln	<10>	1.668	558.888	1.485	231.737	964	327.058
12	Getränkeherstellung	<11>	169	45.578	163	38.646	63	6.920
13	Tabakverarbeitung	<12>	-	-	-	-	-	-
14	Herstellung von Textilien	<13>	315	42.390	312	40.883	28	24
15	Herstellung von Bekleidung	<14>	393	16.196	389	16.166	55	20
16	Herstellung von Leder(waren) und Schuhen	<15>	G	G	G	G	G	G
17	Herst. v. Holz-, Flecht-, Korb- und Korkwaren	<16>	1.223	450.919	1.193	430.889	132	19.000
18	Herstellung v. Papier, Pappe und Waren daraus	<17>	26	279.091	26	265.856	6	13.235
19	H. v. Druckerz., Vervielf. v. bsp. Datenträgern	<18>	368	128.448	363	125.352	63	2.726
20	Kokerei und Mineralölverarbeitung	<19>	G	G	G	G	G	G
21	Herstellung von chemischen Erzeugnissen	<20>	141	253.352	139	253.160	34	191
22	Herstellung von pharmazeutischen Erzeugnissen	<21>	16	63.642	16	28.583	7	35.059
23	Herstellung von Gummi und Kunststoffwaren	<22>	155	373.861	153	373.829	20	25
24	H. v. Glas, Keramik, Bearb. v. Steinen u. Erden	<23>	569	316.720	567	316.641	58	57
25	Metallerzeugung und Bearbeitung	<24>	25	317.705	24	317.494	4	188
26	Herstellung von Metallerzeugnissen	<25>	1.537	228.429	1.518	228.026	105	42
27	H. v. EDV-Geräten, elektron. u. opt. Erzeugnissen	<26>	206	99.227	201	99.196	22	12
28	Herstellung von elektrischen Ausrüstungen	<27>	119	485.944	118	485.791	17	50
29	Maschinenbau	<28>	327	336.568	326	336.502	24	8
30	H.v.Kraftwagen und Kraftwagenteilen	<29>	121	2.250.524	120	2.250.429	14	34
31	Sonstiger Fahrzeugbau	<30>	32	2.556	31	2.554	3	2
32	Herstellung von Möbeln	<31>	1.649	54.319	1.635	53.445	118	105
33	Herstellung von sonstigen Waren	<32>	872	56.080	861	55.800	151	74
34	Rep. u. Install. v. Maschinen u. Ausrüstungen	<33>	1.073	53.165	1.060	52.893	53	78
35	Herstellung von Waren	<C>	11.116	6.539.616	10.812	6.129.870	1.950	404.923
36	Energieversorgung	<35>	266	72.477	252	70.297	49	2.115
37	Wasserversorgung	<36>	3	80	3	80	-	-
38	Abwasserentsorgung	<37>	53	699	49	684	6	3
39	Sammlung, Behandlung, Beseitigung v. Abfällen	<38>	132	5.313	129	5.255	14	57
40	Beseitig. v. Umweltverschmutzung, Entsorgung	<39>	3	7	3	7	-	-
41	Energie- und Wasserversorgung	<D, E>	457	78.576	436	76.323	69	2.175
42	Hochbau	<41>	479	31.608	466	31.433	36	37
43	Tiefbau	<42>	191	30.380	187	30.329	14	44
44	Vorbereitende Baustellenarbeiten, Bauinstallation	<43>	10.013	177.251	9.890	174.210	538	494
45	Bau	<F>	10.683	239.239	10.543	235.972	588	575
46	Handel, Instandhaltung u. Reparatur v. Kfz	<45>	5.348	2.021.236	5.313	2.014.574	274	1.016
47	Großhandel (ohne Handel mit Kfz)	<46>	8.110	3.367.966	7.696	2.468.707	1.620	882.444
48	Einzelhandel (ohne Handel mit Kfz)	<47>	24.484	3.378.829	23.393	2.757.821	6.788	604.701
49	Handel; Instandhaltung u. Reparatur v. Kfz	<G>	37.942	8.768.031	36.402	7.241.102	8.682	1.488.161
50	Landverkehr, Transport in Rohrfernleitungen	<49>	2.308	120.181	2.250	115.113	170	4.482
51	Schifffahrt	<50>	20	262	18	235	5	27
52	Luftfahrt	<51>	22	734	20	333	6	3

Umsatzsteuerstatistik 2014

7.1 Ausgewählte Merkmale nach Wirtschaftsabteilungen der ÖNACE 2008 und Rechtsformen

Umsatzsteuer (brutto)	Erwerbsteuer	Abziehbare Vorsteuer insgesamt	darunter Einfuhr- umsatzsteuer		darunter aus innergemein- schaftlichem Erwerb		Zahllast Gutschrift (-) (Saldo)		Zeile
			Fälle	1.000 EUR	Fälle	1.000 EUR	Fälle	1.000 EUR	
Einkommensteuerpflichtige									
186.680	14.834	-206.460	84	-340	2.784	-12.346	14.785	-4.975	1
83.657	2.501	-54.925	17	-118	640	-2.478	2.235	31.230	2
1.948	444	-1.530	4	-14	30	-402	83	861	3
272.285	17.779	-262.915	105	-472	3.454	-15.226	17.103	27.116	4
G	G	G	G	G	G	G	G	G	5
G	G	G	G	G	G	G	G	G	6
-	-	-	-	-	-	-	-	-	7
40.954	1.020	-30.065	12	-195	80	-1.019	219	11.901	8
211	-	-236	-	-	-	-	9	-25	9
41.180	1.020	-30.313	12	-195	80	-1.019	230	11.878	10
367.659	79.059	-379.484	91	-3.906	1.647	-78.975	3.007	66.976	11
64.515	8.421	-53.896	19	-119	165	-8.418	301	19.024	12
-	-	-	-	-	-	-	-	-	13
24.480	8.184	-27.058	105	-2.722	308	-8.163	486	5.605	14
15.800	3.235	-11.244	44	-763	365	-3.217	608	7.791	15
G	G	G	G	G	G	G	G	G	16
257.517	88.233	-347.499	107	-3.597	1.202	-88.187	2.422	-1.833	17
64.905	54.495	-195.269	12	-1.731	26	-54.495	37	-75.869	18
86.857	25.408	-73.977	50	-184	364	-25.395	594	38.288	19
G	G	G	G	G	G	G	G	G	20
58.840	50.651	-133.128	32	-14.511	138	-50.648	196	-23.765	21
15.327	9.223	-29.508	10	-2.775	16	-9.223	26	-4.953	22
87.160	74.768	-164.170	45	-7.630	153	-74.768	237	-2.337	23
271.171	63.334	-305.827	55	-39.353	560	-63.303	887	28.477	24
81.589	63.518	-217.785	9	-4.869	24	-63.518	47	-72.679	25
194.377	45.662	-194.773	164	-11.728	1.519	-45.609	2.450	45.056	26
41.330	19.840	-66.183	61	-23.430	198	-19.839	342	-5.013	27
99.548	97.163	-286.744	39	-58.556	118	-97.163	215	-90.144	28
133.698	67.305	-204.983	92	-12.065	324	-67.284	487	-4.563	29
598.078	450.096	-1.044.233	23	-73.964	121	-450.095	208	3.940	30
17.821	511	-18.190	11	-78	30	-511	51	142	31
171.047	10.837	-111.309	65	-517	1.634	-10.816	2.747	70.542	32
42.652	11.175	-37.866	131	-3.601	770	-11.020	1.232	15.959	33
113.062	10.608	-79.074	128	-611	1.057	-10.429	1.630	43.061	34
2.822.686	1.266.927	-4.035.479	1.311	-277.034	10.847	-1.266.275	18.362	50.880	35
789.937	14.271	-564.218	9	-11	256	-14.250	2.378	241.932	36
160	16	-213	-	-	3	-16	26	-38	37
5.290	139	-3.939	2	-5	51	-139	116	1.491	38
30.181	1.057	-29.546	8	-39	129	-1.053	366	1.623	39
5.555	1	-2.473	-	-	3	-1	11	3.083	40
831.123	15.484	-600.389	19	-55	442	-15.459	2.897	248.091	41
799.050	6.292	-479.033	25	-183	467	-6.241	6.296	324.298	42
474.808	6.070	-317.400	19	-502	187	-6.043	978	157.980	43
1.279.980	35.109	-822.220	402	-1.835	9.902	-34.679	22.537	492.569	44
2.553.838	47.471	-1.618.653	446	-2.520	10.556	-46.963	29.811	974.847	45
1.598.898	403.102	-1.335.426	344	-2.828	5.271	-402.045	8.720	666.549	46
2.077.303	582.141	-1.892.172	1.581	-65.370	7.916	-573.686	16.650	766.409	47
3.630.134	613.564	-2.996.128	2.360	-47.303	23.928	-612.337	39.229	1.246.348	48
7.306.335	1.598.807	-6.223.726	4.285	-115.501	37.115	-1.588.068	64.599	2.679.306	49
609.252	23.563	-567.235	86	-431	2.274	-23.323	10.199	65.437	50
1.625	50	-1.213	1	0	20	-50	78	462	51
3.740	67	-3.900	4	-14	21	-65	116	-93	52

Umsatzsteuerstatistik 2014

7.1 Ausgewählte Merkmale nach Wirtschaftsabteilungen der ÖNACE 2008 und Rechtsformen

Zeile	Wirtschaftsabteilungen der ÖNACE 2008	Veranlagungsfälle	Steuerbarer Umsatz	Reverse Charge-Umsatz		Steuerfreier Umsatz		
			1.000 EUR	Fälle	1.000 EUR	Fälle	1.000 EUR	
Einkommensteuerpflichtige								
53	Lagerei, Erbr. sonst. Dienstleist. f. d. Verkehr	<52>	539	375.851	33	33.205	130	39.599
54	Post-, Kurier- u.. Expressdienste	<53>	479	133.556	16	2.716	88	1.967
55	Verkehr und Lagerei	<H>	11.860	4.377.112	729	148.034	1.983	217.056
56	Beherbergung	<55>	20.722	4.466.700	316	3.598	2.990	55.693
57	Gastronomie	<56>	29.856	4.817.956	259	3.201	2.786	53.068
58	Beherbergung und Gastronomie	<I>	50.578	9.284.656	575	6.799	5.776	108.761
59	Verlagswesen	<58>	802	988.443	30	3.054	308	15.159
60	Herst., Verleih, Vertrieb v. Filmen; Kinos u.a.	<59>	2.963	197.594	109	1.635	567	7.329
61	Rundfunkveranstalter	<60>	58	97.611	1	0	20	220
62	Telekommunikation	<61>	162	154.660	7	32	46	1.332
63	Erbr. v. Dienstleist. d. Informationstechnologie	<62>	10.045	864.933	356	12.672	1.644	104.582
64	Informationdienstleistungen	<63>	4.581	391.944	184	5.628	775	38.964
65	Information und Kommunikation	<J>	18.611	2.695.185	687	23.021	3.360	167.586
66	Erbr. v. Finanzdienstleistungen	<64>	445	103.531	7	160	-	-
67	Versicherungswesen (ohne Sozialversicherung)	<65>	36	702	-	-	-	-
68	damit verb. Tätigkeiten	<66>	2.724	126.970	64	845	-	-
69	Finanz- u. Versicherungsdienstleist.	<K>	3.205	231.203	71	1.005	-	-
70	Grundstücks- und Wohnungswesen	<L/68>	133.968	8.597.625	548	23.024	18.334	874.149
71	Rechts-, Steuerberatung, Wirtschaftsprüfung	<69>	12.696	2.764.715	195	2.355	1.500	30.145
72	Verwaltung v. Unternehmen, Unternehmensberat.	<70>	18.983	1.472.441	445	17.040	3.331	86.081
73	Architektur- u. Ingenieurbüros	<71>	16.128	1.792.329	577	47.717	1.912	83.820
74	Forschung und Entwicklung	<72>	1.368	346.509	24	366	617	15.749
75	Werbung und Marktforschung	<73>	10.335	1.072.997	351	8.157	2.014	27.654
76	Sonstige freiberufliche Tätigkeiten	<74>	9.825	526.457	302	7.480	2.566	38.883
77	Veterinärwesen	<75>	2.049	319.785	30	163	251	3.696
78	Erbr. v. freiberufl. Dienstleistungen	<M>	71.384	8.295.233	1.924	83.278	12.191	286.028
79	Vermietung v. beweglichen Sachen	<77>	2.221	1.033.623	187	14.907	475	30.585
80	Vermittlung und Überlassung v. Arbeitskräften	<78>	593	331.579	149	62.947	85	1.837
81	Reisebüros, -veranstalter, Reservierungsdienstl.	<79>	1.294	499.317	37	2.331	678	331.760
82	Wach- und Sicherheitsdienste, Detekteien	<80>	355	100.436	15	496	55	807
83	Gebäudebetreuung, Garten- u. Landschaftsbau	<81>	6.202	1.140.457	1.684	87.476	1.077	22.481
84	Erbr. v. sonst. wirtschaftl. Dienstleist. a.n.g.	<82>	3.422	294.618	132	4.275	874	36.010
85	Erbr. v. sonst. wirtschaftl. Dienstleist.	<N>	14.087	3.400.030	2.204	172.432	3.244	423.480
86	Öffentl. Verwalt., Verteidigung, Sozialvers.	<O/84>	6	496	1	11	-	-
87	Erziehung und Unterricht	<P/85>	8.172	623.599	118	2.349	3.918	89.178
88	Gesundheitswesen	<86>	29.047	6.376.999	116	2.531	26.830	5.368.588
89	Heime	<87>	177	94.524	2	26	36	5.450
90	Sozialwesen	<88>	1.610	73.878	12	197	905	18.000
91	Gesundheits- und Sozialwesen	<Q>	30.834	6.545.401	130	2.754	27.771	5.392.038
92	Kreative, künstler., unterhaltende Tätigkeiten	<90>	13.377	450.407	304	7.812	4.596	55.828
93	Bibliotheken, Museen, botan. u. zoolog. Gärten	<91>	87	13.647	4	34	23	263
94	Spiel-, Wett- und Lotteriewesen	<92>	205	32.997	2	29	55	6.836
95	Dienstleist. d. Sports, d. Unterhaltung u. Erholung	<93>	3.708	405.081	81	1.908	1.098	23.401
96	Kunst, Unterhaltung und Erholung	<R>	17.377	902.132	391	9.783	5.772	86.328
97	Interessenvertretungen, kirchl. Vereinigungen	<94>	73	15.648	-	-	14	2.008
98	Rep. v. EDV-Geräten u. Gebrauchsgütern	<95>	1.517	136.273	111	1.852	525	9.464
99	Erbr. v. sonst. überwiegend pers. Dienstleistg.	<96>	15.086	1.364.681	150	3.589	5.008	105.438
100	Erbringung v. sonst. Dienstleistg.	<S>	16.676	1.516.602	261	5.441	5.547	116.910
101	Nicht zuordenbar		197	2.603	-	-	88	1.091
102	I N S G E S A M T		518.275	136.573.208	34.160	3.918.607	122.619	24.913.181

Umsatzsteuerstatistik 2014

7.1 Ausgewählte Merkmale nach Wirtschaftsabteilungen der ÖNACE 2008 und Rechtsformen

darunter gem. § 6 Abs. 1 Z. 1 in Verbindung mit § 7 Ausfuhrlieferungen		darunter gem. Art. 6 Abs. 1 Z. 1 u. 2 innergemeinschaftliche Lieferungen		Steuerpflichtiger Umsatz		darunter versteuert mit 20 % (Normalsteuersatz)		darunter versteuert mit 10 % (ermäßigter Steuersatz)		Zeile
Fälle	1.000 EUR	Fälle	1.000 EUR	Fälle	1.000 EUR	Fälle	1.000 EUR	Fälle	1.000 EUR	
Einkommensteuerpflichtige										
33	12.891	31	2.465	467	303.047	459	282.391	95	20.646	53
13	196	17	125	415	128.874	412	127.659	35	1.214	54
401	36.134	617	34.360	11.024	4.012.023	10.025	2.390.642	5.662	1.620.970	55
318	3.643	79	1.102	18.637	4.407.409	15.678	1.012.209	17.303	3.384.359	56
551	8.911	215	3.715	27.920	4.761.687	27.291	2.274.310	25.142	2.473.783	57
869	12.554	294	4.817	46.557	9.169.096	42.969	3.286.519	42.445	5.858.142	58
112	4.037	166	9.788	683	970.231	622	537.067	396	433.164	59
134	1.199	202	2.478	2.684	188.630	2.626	161.894	654	26.711	60
1	3	1	2	41	97.391	38	97.269	8	122	61
7	76	9	193	134	153.296	131	145.970	38	7.326	62
350	5.069	575	11.511	8.921	747.680	8.817	724.881	1.058	22.775	63
141	2.785	213	5.232	3.972	347.353	3.922	341.703	396	5.460	64
745	13.169	1.166	29.204	16.435	2.504.581	16.156	2.008.784	2.550	495.558	65
-	-	-	-	364	103.371	305	98.395	170	4.858	66
-	-	-	-	33	702	30	497	11	205	67
-	-	-	-	2.518	126.125	2.246	88.480	956	37.354	68
-	-	-	-	2.915	230.198	2.581	187.372	1.137	42.417	69
491	13.346	105	5.673	119.432	7.700.452	96.226	4.122.713	95.043	3.572.768	70
212	5.250	65	726	11.960	2.732.215	11.818	2.667.686	2.427	63.386	71
315	7.668	331	7.827	16.739	1.369.319	16.332	1.279.779	3.669	89.037	72
289	53.862	262	8.386	14.550	1.660.792	14.344	1.609.858	2.331	50.682	73
29	678	24	6.066	806	330.394	775	326.236	184	4.110	74
426	4.322	635	7.182	9.212	1.037.187	9.103	975.895	1.389	60.681	75
350	4.637	417	5.685	7.970	480.094	7.785	445.165	1.514	34.842	76
39	300	28	696	1.914	315.927	1.895	191.748	1.649	124.158	77
1.660	76.717	1.762	36.568	63.151	7.925.928	62.052	7.496.367	13.163	426.896	78
96	5.907	159	8.316	1.921	988.131	1.853	962.875	570	24.762	79
11	108	10	292	496	266.795	487	265.442	69	1.349	80
48	6.897	30	1.250	828	165.226	782	56.314	423	108.902	81
11	44	10	115	316	99.133	312	98.036	34	1.097	82
108	4.172	106	1.899	5.184	1.030.501	5.126	971.761	1.408	57.805	83
61	851	100	1.432	2.567	254.333	2.462	238.844	558	15.463	84
335	17.979	415	13.304	11.312	2.804.119	11.022	2.593.272	3.062	209.378	85
-	-	-	-	6	485	6	457	1	28	86
162	1.907	156	1.733	5.182	532.072	4.958	491.600	1.772	40.282	87
302	19.527	72	805	13.059	1.005.880	11.691	278.031	5.900	727.697	88
3	18	-	-	148	89.048	116	16.172	130	72.876	89
27	238	9	200	963	55.681	930	47.238	231	8.443	90
332	19.783	81	1.005	14.170	1.150.609	12.737	341.441	6.261	809.016	91
341	5.084	372	6.788	9.498	386.766	7.083	195.626	6.152	191.055	92
6	69	6	64	73	13.350	71	8.936	41	4.407	93
6	27	4	201	185	26.132	183	24.791	56	1.341	94
82	1.274	94	1.274	2.809	379.772	2.705	309.574	1.206	69.800	95
435	6.454	476	8.327	12.565	806.020	10.042	538.927	7.455	266.603	96
-	-	-	-	55	13.640	48	12.923	18	718	97
60	407	93	1.266	1.122	124.957	1.121	123.204	139	1.753	98
255	1.917	195	3.671	10.686	1.255.654	10.577	1.072.537	1.885	182.314	99
315	2.324	288	4.937	11.863	1.394.251	11.746	1.208.664	2.042	184.785	100
-	-	-	-	108	1.512	83	919	49	587	101
16.221	5.839.308	19.217	10.934.631	441.272	107.741.420	398.771	78.402.542	229.949	29.151.551	102

Umsatzsteuerstatistik 2014

7.1 Ausgewählte Merkmale nach Wirtschaftsabteilungen der ÖNACE 2008 und Rechtsformen

Zeile	Wirtschaftsabteilungen der ÖNACE 2008	Inneregemeinschaftlicher Erwerb		darunter steuerpflichtig				
				versteuert mit 20 %		versteuert mit 10 %		
		Fälle	1.000 EUR	Fälle	1.000 EUR	Fälle	1.000 EUR	
Einkommensteuerpflichtige								
53	Lagerei, Erbr. sonst. Dienstleist. f. d. Verkehr	<52>	161	8.523	154	6.928	20	1.425
54	Post-, Kurier- u.. Expressdienste	<53>	84	885	82	834	6	51
55	Verkehr und Lagerei	<H>	2.595	130.585	2.524	123.443	207	5.988
56	Beherbergung	<55>	5.781	52.319	5.396	35.891	1.755	11.946
57	Gastronomie	<56>	9.410	86.386	8.108	41.581	4.183	43.324
58	Beherbergung und Gastronomie	<I>	15.191	138.705	13.504	77.472	5.938	55.270
59	Verlagswesen	<58>	274	37.676	235	25.132	122	11.961
60	Herst., Verleih, Vertrieb v. Filmen; Kinos u.a.	<59>	1.246	6.988	1.207	6.666	217	214
61	Rundfunkveranstalter	<60>	17	950	17	938	5	11
62	Telekommunikation	<61>	59	9.398	59	9.395	3	1
63	Erbr. v. Dienstleist. d. Informationstechnologie	<62>	3.579	24.284	3.425	23.446	712	464
64	Informationsdienstleistungen	<63>	1.396	10.838	1.324	10.345	248	288
65	Information und Kommunikation	<J>	6.571	90.134	6.267	75.922	1.307	12.939
66	Erbr. v. Finanzdienstleistungen	<64>	43	534	37	403	5	122
67	Versicherungswesen (ohne Sozialversicherung)	<65>	6	16	6	16	-	-
68	damit verb. Tätigkeiten	<66>	364	3.847	351	3.455	46	303
69	Finanz- u. Versicherungsdienstleist.	<K>	413	4.397	394	3.874	51	425
70	Grundstücks- und Wohnungswesen	<L/68>	3.163	28.382	2.915	26.042	327	1.175
71	Rechts-, Steuerberatung, Wirtschaftsprüfung	<69>	2.031	3.718	1.881	3.302	355	401
72	Verwaltung v. Unternehmen, Unternehmensberat.	<70>	2.606	20.594	2.318	19.479	759	825
73	Architektur- u. Ingenieurbüros	<71>	3.387	22.671	2.987	21.882	988	553
74	Forschung und Entwicklung	<72>	134	5.505	109	5.476	54	21
75	Werbung und Marktforschung	<73>	3.721	29.284	3.576	26.912	659	2.068
76	Sonstige freiberufliche Tätigkeiten	<74>	2.610	19.638	2.481	16.385	433	3.098
77	Veterinärwesen	<75>	1.088	6.150	842	3.128	759	2.998
78	Erbr. v. freiberufl. Dienstleistungen	<M>	15.577	107.560	14.194	96.564	4.007	9.964
79	Vermietung v. beweglichen Sachen	<77>	795	97.361	772	96.214	79	786
80	Vermittlung und Überlassung v. Arbeitskräften	<78>	119	2.253	115	2.249	11	3
81	Reisebüros, -veranstalter, Reservierungsdienstl.	<79>	207	1.868	198	1.795	28	67
82	Wach- und Sicherheitsdienste, Detekteien	<80>	97	633	95	568	12	60
83	Gebäudebetreuung, Garten- u. Landschaftsbau	<81>	1.704	22.273	1.644	15.230	357	6.335
84	Erbr. v. sonst. wirtschaftl. Dienstleist. a.n.g.	<82>	548	5.954	526	5.381	61	565
85	Erbr. v. sonst. wirtschaftl. Dienstleist.	<N>	3.470	130.342	3.350	121.437	548	7.816
86	Öffentl. Verwalt., Verteidigung, Sozialvers.	<O/84>	-	-	-	-	-	-
87	Erziehung und Unterricht	<P/85>	1.570	12.525	1.467	10.989	399	1.493
88	Gesundheitswesen	<86>	3.347	25.922	3.049	20.986	867	2.715
89	Heime	<87>	51	114	50	103	5	11
90	Sozialwesen	<88>	218	526	203	486	79	39
91	Gesundheits- und Sozialwesen	<Q>	3.616	26.562	3.302	21.575	951	2.765
92	Kreative, künstler., unterhaltende Tätigkeiten	<90>	2.262	8.197	2.132	7.425	371	738
93	Bibliotheken, Museen, botan. u. zoolog. Gärten	<91>	33	369	31	252	15	117
94	Spiel-, Wett- und Lotteriewesen	<92>	39	398	38	328	3	70
95	Dienstleist. d. Sports, d. Unterhaltung u. Erholung	<93>	1.260	16.539	1.216	15.620	266	810
96	Kunst, Unterhaltung und Erholung	<R>	3.594	25.503	3.417	23.625	655	1.735
97	Interessenvertretungen, kirchl. Vereinigungen	<94>	3	2	3	2	-	-
98	Rep. v. EDV-Geräten u. Gebrauchsgütern	<95>	689	11.527	684	11.470	40	16
99	Erbr. v. sonst. überwiegend pers. Dienstleistg.	<96>	5.862	39.485	5.719	36.306	959	2.779
100	Erbringung v. sonst. Dienstleistg.	<S>	6.554	51.014	6.406	47.778	999	2.795
101	Nicht zuordenbar		4	10	4	10	1	0
102	I N S G E S A M T		126.666	16.492.589	119.650	14.379.093	28.201	2.051.259

Umsatzsteuerstatistik 2014

7.1 Ausgewählte Merkmale nach Wirtschaftsabteilungen der ÖNACE 2008 und Rechtsformen

Umsatzsteuer (brutto)	Erwerbsteuer	Abziehbare Vorsteuer insgesamt	darunter Einfuhr- umsatzsteuer		darunter aus innergemein- schaftlichem Erwerb		Zahllast Gutschrift (-) (Saldo)		Zeile
			Fälle	1.000 EUR	Fälle	1.000 EUR	Fälle	1.000 EUR	
Einkommensteuerpflichtige									
70.162	1.528	-64.509	15	-218	158	-1.528	505	7.176	53
26.525	172	-16.417	3	-5	82	-170	429	10.279	54
711.304	25.380	-653.274	109	-668	2.555	-25.136	11.327	83.261	55
555.384	9.216	-456.921	112	-1.619	5.731	-9.052	19.005	107.737	56
706.877	12.897	-457.046	229	-384	9.293	-12.685	28.438	262.722	57
1.262.261	22.113	-913.967	341	-2.003	15.024	-21.737	47.443	370.459	58
154.265	6.223	-117.469	18	-66	269	-6.222	725	43.005	59
36.058	1.358	-19.745	154	-157	1.211	-1.332	2.765	17.670	60
24.061	189	-16.016	3	0	17	-189	41	8.234	61
35.044	1.879	-22.390	9	-94	59	-1.879	142	14.531	62
154.962	4.736	-71.155	281	-230	3.445	-4.682	9.504	88.510	63
72.883	2.122	-30.052	97	-305	1.339	-2.092	4.269	44.855	64
477.273	16.507	-276.827	562	-852	6.340	-16.396	17.446	216.805	65
22.481	93	-7.497	2	-2	40	-89	439	15.076	66
130	3	-196	-	-	6	-3	36	-63	67
22.203	725	-14.731	19	-51	322	-675	2.707	8.255	68
44.814	821	-22.424	21	-53	368	-767	3.182	23.268	69
1.194.793	5.529	-1.152.200	171	-876	3.012	-5.138	122.604	45.351	70
548.350	702	-139.580	50	-60	1.967	-616	12.113	409.413	71
270.098	3.988	-108.702	139	-486	2.496	-3.779	17.768	165.189	72
340.985	4.439	-146.342	171	-280	3.290	-4.287	15.242	199.005	73
69.603	1.098	-22.189	21	-654	128	-1.027	904	48.513	74
209.295	5.596	-122.414	204	-487	3.618	-5.544	9.608	92.472	75
96.322	3.590	-44.874	166	-220	2.498	-3.525	8.422	55.002	76
50.877	925	-23.760	26	-31	1.075	-915	1.938	28.109	77
1.585.530	20.338	-607.861	777	-2.218	15.072	-19.693	65.995	997.703	78
198.475	19.354	-183.091	62	-717	781	-19.329	2.054	34.670	79
56.371	450	-10.113	7	-35	115	-443	548	46.698	80
22.699	366	-21.197	11	-34	198	-360	893	1.857	81
19.826	120	-3.585	7	-13	93	-115	330	16.360	82
210.384	3.791	-83.863	63	-3.320	1.668	-3.732	5.391	130.267	83
50.464	1.133	-23.570	34	-46	526	-1.123	2.819	27.986	84
558.219	25.214	-325.419	184	-4.165	3.381	-25.102	12.035	257.838	85
94	-	-113	-	-	-	-	6	-19	86
103.363	2.347	-42.798	84	-204	1.505	-2.286	5.481	62.887	87
129.583	4.484	-87.869	68	-127	1.863	-1.992	14.219	46.211	88
10.553	22	-4.330	1	0	47	-21	155	6.238	89
10.375	101	-3.973	2	-3	208	-90	1.001	6.503	90
150.511	4.607	-96.172	71	-130	2.118	-2.103	15.375	58.952	91
60.166	1.559	-30.973	161	-115	2.201	-1.525	9.923	30.713	92
3.277	62	-2.059	3	-4	31	-59	77	1.280	93
5.127	73	-2.612	5	-1	37	-64	190	2.548	94
71.089	3.222	-53.802	83	-202	1.233	-3.146	2.947	20.505	95
139.659	4.916	-89.446	252	-322	3.502	-4.794	13.137	55.046	96
2.659	0	-2.448	-	-	3	0	59	211	97
25.224	2.296	-15.101	47	-52	674	-2.284	1.162	12.389	98
234.095	7.567	-98.647	199	-219	5.678	-7.467	11.080	143.000	99
261.978	9.863	-116.196	246	-271	6.355	-9.751	12.301	155.600	100
247	2	-87	-	-	4	-2	119	162	101
20.317.495	3.085.122	-17.068.261	8.996	-407.535	121.730	-3.065.915	459.453	6.319.432	102

Umsatzsteuerstatistik 2014

7.1 Ausgewählte Merkmale nach Wirtschaftsabteilungen der ÖNACE 2008 und Rechtsformen

Zeile	Wirtschaftsabteilungen der ÖNACE 2008	Veran- lagungs- fälle	Steuerbarer Umsatz	Reverse Charge- Umsatz		Steuerfreier Umsatz		
			1.000 EUR	Fälle	1.000 EUR	Fälle	1.000 EUR	
Körperschaftsteuerpflichtige								
1	Landwirtschaft, Jagd	<01>	910	509.920	64	4.773	312	59.491
2	Forstwirtschaft	<02>	495	512.888	45	4.559	117	23.926
3	Fischerei und Fischzucht	<03>	18	5.786	1	1	7	156
4	Land- und Forstwirtschaft, Fischerei	<A>	1.423	1.028.594	110	9.333	436	83.573
5	Kohlenbergbau	<05>	-	-	-	-	-	-
6	Gewinnung von Erdöl und Erdgas	<06>	3	G	G	G	G	G
7	Erzbergbau	<07>	5	G	G	G	G	G
8	Gew.v.Steinen u.Erden,sonstiger Bergbau	<08>	204	813.931	85	26.756	89	215.588
9	Erbr. v. Dienstleistungen für den Bergbau	<09>	19	42.420	4	14	5	3.379
10	Bergbau, Gewinnung v.Steinen u.Erden		231	1.460.062	93	342.803	96	218.977
11	H.v.Nahrungs-u.Futtermitteln	<10>	1.064	12.715.705	130	11.487	531	4.098.920
12	Getränkeherstellung	<11>	178	4.024.131	33	5.153	112	1.684.686
13	Tabakverarbeitung	<12>	-	-	-	-	-	-
14	Herstellung von Textilien	<13>	218	1.203.131	29	4.936	172	845.860
15	Herstellung von Bekleidung	<14>	122	714.561	10	155	76	378.783
16	Herstellung von Leder(waren) und Schuhen	<15>	65	G	G	G	G	G
17	Herst. v. Holz-, Flecht-, Korb- und Korkwaren	<16>	708	5.222.847	338	136.799	387	2.305.613
18	Herstellung v. Papier, Pappe und Waren daraus	<17>	133	4.858.639	71	27.881	104	3.058.564
19	H. v. Druckerz., Vervielf. v. besp. Datenträgern	<18>	434	1.444.588	109	5.847	269	369.919
20	Kokerei und Mineralölverarbeitung	<19>	14	G	G	G	G	G
21	Herstellung von chemischen Erzeugnissen	<20>	282	7.425.798	71	81.840	195	4.649.415
22	Herstellung von pharmazeutischen Erzeugnissen	<21>	94	4.211.835	9	3.540	57	3.351.907
23	Herstellung von Gummi und Kunststoffwaren	<22>	470	4.884.788	200	54.842	355	3.173.154
24	H. v. Glas, Keramik, Bearb. v. Steinen u. Erden	<23>	621	4.440.245	297	161.729	270	925.300
25	Metallerzeugung und Bearbeitung	<24>	143	12.446.947	95	1.143.278	101	9.255.809
26	Herstellung von Metallerzeugnissen	<25>	1.880	11.154.386	1.190	754.320	1.049	5.918.036
27	H. v. EDV-Geräten, elektron. u. opt. Erzeugnissen	<26>	436	3.612.535	82	58.977	309	2.750.534
28	Herstellung von elektrischen Ausrüstungen	<27>	387	8.819.361	178	104.448	276	5.849.900
29	Maschinenbau	<28>	1.131	16.574.437	534	264.225	839	12.204.340
30	H.v.Kraftwagen und Kraftwagenteilen	<29>	206	8.768.716	80	56.695	131	7.329.515
31	Sonstiger Fahrzeugbau	<30>	74	2.721.564	19	39.628	45	2.009.264
32	Herstellung von Möbeln	<31>	678	1.908.277	410	66.585	302	564.100
33	Herstellung von sonstigen Waren	<32>	543	1.976.074	53	13.814	370	1.211.842
34	Rep. u. Install. v. Maschinen u. Ausrüstungen	<33>	724	2.630.971	284	169.504	370	384.315
35	Herstellung von Waren	<C>	10.605	131.565.834	4.233	3.679.471	6.370	74.926.337
36	Energieversorgung	<35>	1.671	26.734.415	656	11.266.232	334	104.201
37	Wasserversorgung	<36>	1.100	181.147	27	572	82	920
38	Abwasserentsorgung	<37>	1.124	610.797	114	14.015	62	3.971
39	Sammlung, Behandlung, Beseitigung v. Abfällen	<38>	521	3.021.308	302	499.868	186	583.104
40	Beseitig. v. Umweltverschmutzung, Entsorgung	<39>	13	16.603	2	396	2	102
41	Energie- und Wasserversorgung	<D, E>	4.429	30.564.270	1.101	11.781.083	666	692.298
42	Hochbau	<41>	3.991	9.213.132	1.560	1.153.622	871	1.245.934
43	Tiefbau	<42>	403	6.954.950	274	1.335.655	109	228.166
44	Vorbereitende Baustellenarbeiten, Bauinstallation	<43>	9.548	14.619.115	7.036	3.859.936	1.755	231.462
45	Bau	<F>	13.942	30.787.197	8.870	6.349.213	2.735	1.705.562
46	Handel, Instandhaltung u. Reparatur v. Kfz	<45>	3.292	22.664.948	750	89.294	1.755	4.457.358
47	Großhandel (ohne Handel mit Kfz)	<46>	16.739	102.290.335	2.446	4.619.100	9.100	21.349.934
48	Einzelhandel (ohne Handel mit Kfz)	<47>	11.007	40.156.861	1.109	281.177	4.249	1.680.322
49	Handel; Instandhaltung u. Reparatur v. Kfz	<G>	31.038	165.112.144	4.305	4.989.571	15.104	27.487.614
50	Landverkehr, Transport in Rohrfernleitungen	<49>	5.661	10.565.250	1.272	738.658	1.040	596.679
51	Schifffahrt	<50>	1.188	86.520	227	2.911	19	22.344
52	Luftfahrt	<51>	195	1.866.373	8	138	118	1.757.344

Umsatzsteuerstatistik 2014

7.1 Ausgewählte Merkmale nach Wirtschaftsabteilungen der ÖNACE 2008 und Rechtsformen

darunter gem. § 6 Abs. 1 Z. 1 in Verbindung mit § 7 Ausfuhrlieferungen		darunter gem. Art. 6 Abs. 1 Z. 1 u. 2 innergemeinschaftliche Lieferungen		Steuerpflichtiger Umsatz		darunter versteuert mit 20 % (Normalsteuersatz)		darunter versteuert mit 10 % (ermäßigter Steuersatz)		Zeile
Fälle	1.000 EUR	Fälle	1.000 EUR	Fälle	1.000 EUR	Fälle	1.000 EUR	Fälle	1.000 EUR	
Körperschaftsteuerpflichtige										
90	10.442	125	45.937	808	445.655	673	150.821	562	283.596	1
16	1.150	46	8.729	467	484.403	461	427.922	295	55.919	2
4	46	5	110	14	5.628	10	423	10	5.206	3
110	11.638	176	54.776	1.289	935.686	1.144	579.166	867	344.721	4
-	-	-	-	-	-	-	-	-	-	5
G	G	G	G	G	G	G	G	G	G	6
G	G	G	G	G	G	G	G	G	G	7
32	26.632	70	187.874	187	571.587	186	545.258	63	26.319	8
1	728	3	2.152	13	39.026	13	39.022	1	5	9
33	27.360	74	190.030	203	898.282	202	871.253	66	27.020	10
253	639.810	459	3.448.500	1.006	8.605.298	940	740.834	922	7.864.318	11
60	787.060	104	892.313	160	2.334.292	160	2.196.264	106	138.028	12
-	-	-	-	-	-	-	-	-	-	13
133	278.407	159	557.096	208	352.335	208	350.414	53	1.922	14
61	87.063	67	291.494	115	335.624	115	334.724	24	900	15
G	G	G	G	G	G	G	G	G	G	16
190	422.197	350	1.771.304	673	2.780.435	668	2.346.345	352	433.972	17
82	706.958	102	2.339.548	121	1.772.194	121	1.754.870	52	17.324	18
150	91.995	241	275.311	410	1.068.822	407	906.561	225	162.261	19
G	G	G	G	G	G	G	G	G	G	20
145	1.297.415	186	3.349.559	256	2.694.543	255	2.540.775	94	153.768	21
39	1.705.492	53	1.643.926	74	856.388	63	298.231	49	558.158	22
240	831.542	342	2.334.736	438	1.656.792	438	1.636.161	98	20.631	23
147	293.972	230	618.224	579	3.353.215	574	3.327.869	150	25.346	24
77	1.902.683	98	7.245.988	124	2.047.860	124	2.027.909	46	19.951	25
571	1.842.673	953	4.063.956	1.768	4.482.030	1.767	4.457.596	296	24.407	26
232	1.034.164	297	1.672.813	396	803.024	395	801.242	60	1.781	27
197	2.037.508	265	3.810.958	352	2.865.014	351	2.853.524	84	11.454	28
628	5.141.924	793	6.998.173	1.036	4.105.873	1.036	4.096.429	251	9.443	29
88	1.876.927	120	5.426.026	192	1.382.507	184	1.359.997	50	22.509	30
41	1.055.820	41	941.252	61	672.671	61	671.920	17	752	31
157	147.347	259	411.971	648	1.277.593	643	1.266.908	142	10.684	32
168	456.803	188	669.205	375	750.417	370	748.739	78	1.678	33
175	169.399	317	204.572	647	2.077.151	647	2.076.432	80	720	34
3.872	23.012.345	5.671	50.971.594	9.704	52.960.026	9.592	43.478.438	3.250	9.481.262	35
37	14.269	68	4.805	1.426	15.363.982	1.418	14.756.578	339	597.649	36
3	32	4	267	1.027	179.655	362	27.039	990	152.612	37
7	1.106	19	1.278	1.033	592.811	409	108.619	980	483.919	38
62	48.619	143	531.560	466	1.938.336	456	552.641	373	1.385.695	39
1	3	-	-	11	16.105	11	13.208	3	2.897	40
110	64.029	234	537.910	3.963	18.090.889	2.656	15.458.085	2.685	2.622.772	41
148	24.693	148	20.182	3.170	6.813.576	3.137	6.737.404	770	70.600	42
30	22.422	71	20.154	343	5.391.129	336	5.377.688	91	13.441	43
691	82.356	1.127	127.199	8.874	10.527.717	8.862	10.482.851	1.293	41.173	44
869	129.471	1.346	167.535	12.387	22.732.422	12.335	22.597.943	2.154	125.214	45
823	1.338.784	1.474	3.082.950	3.087	18.118.296	3.081	18.101.290	711	16.384	46
4.901	5.131.323	7.969	15.868.592	13.872	76.321.301	13.493	58.577.498	4.054	17.743.061	47
2.528	725.848	2.568	730.021	10.139	38.195.363	9.923	26.720.220	3.606	11.470.069	48
8.252	7.195.955	12.011	19.681.563	27.098	132.634.960	26.497	103.399.008	8.371	29.229.514	49
323	62.065	637	81.689	5.361	9.229.913	2.728	5.716.417	3.823	3.511.553	50
1	2.548	-	-	1.087	61.265	78	34.011	1.044	27.254	51
16	41.184	11	2.668	110	108.891	105	84.185	49	24.706	52

Umsatzsteuerstatistik 2014

7.1 Ausgewählte Merkmale nach Wirtschaftsabteilungen der ÖNACE 2008 und Rechtsformen

Zeile	Wirtschaftsabteilungen der ÖNACE 2008	Inneregemein- schaftlicher Erwerb		darunter steuerpflichtig				
				versteuert mit 20 %		versteuert mit 10 %		
		Fälle	1.000 EUR	Fälle	1.000 EUR	Fälle	1.000 EUR	
Körperschaftsteuerpflichtige								
1	Landwirtschaft, Jagd	<01>	327	62.679	294	23.800	161	38.590
2	Forstwirtschaft	<02>	140	8.723	131	6.754	43	1.935
3	Fischerei und Fischzucht	<03>	8	1.583	7	67	5	1.516
4	Land- und Forstwirtschaft, Fischerei	<A>	475	72.985	432	30.621	209	42.041
5	Kohlenbergbau	<05>	-	-	-	-	-	-
6	Gewinnung von Erdöl und Erdgas	<06>	G	G	G	G	G	G
7	Erzbergbau	<07>	G	G	G	G	G	G
8	Gew.v.Steinen u.Erden,sonstiger Bergbau	<08>	121	32.966	120	32.791	20	169
9	Erbr. v. Dienstleistungen für den Bergbau	<09>	12	3.403	12	3.403	1	1
10	Bergbau, Gewinnung v.Steinen u.Erden		137	78.670	136	78.494	22	170
11	H.v.Nahrungs-u.Futtermitteln	<10>	800	2.370.199	746	630.465	595	1.737.781
12	Getränkeherstellung	<11>	130	440.160	129	378.777	64	61.377
13	Tabakverarbeitung	<12>	-	-	-	-	-	-
14	Herstellung von Textilien	<13>	180	357.504	179	357.129	31	229
15	Herstellung von Bekleidung	<14>	95	158.856	95	158.784	23	52
16	Herstellung von Leder(waren) und Schuhen	<15>	G	G	G	G	G	G
17	Herst. v. Holz-, Flecht-, Korb- und Korkwaren	<16>	536	886.805	530	868.845	118	15.634
18	Herstellung v. Papier, Pappe und Waren daraus	<17>	113	1.080.281	113	1.078.732	34	1.446
19	H. v. Druckerz., Vervielf. v. besp. Datenträgern	<18>	342	266.854	335	257.180	98	9.635
20	Kokerei und Mineralölverarbeitung	<19>	G	G	G	G	G	G
21	Herstellung von chemischen Erzeugnissen	<20>	222	2.144.019	219	2.007.621	77	136.320
22	Herstellung von pharmazeutischen Erzeugnissen	<21>	62	1.276.765	59	655.984	32	620.568
23	Herstellung von Gummi und Kunststoffwaren	<22>	407	1.521.452	404	1.519.573	76	284
24	H. v. Glas, Keramik, Bearb. v. Steinen u. Erden	<23>	464	738.059	462	737.283	100	461
25	Metallerzeugung und Bearbeitung	<24>	121	3.385.864	121	3.385.408	36	443
26	Herstellung von Metallerzeugnissen	<25>	1.553	2.082.566	1.551	2.080.271	198	154
27	H. v. EDV-Geräten, elektron. u. opt. Erzeugnissen	<26>	353	832.607	350	825.262	94	145
28	Herstellung von elektrischen Ausrüstungen	<27>	322	2.756.773	322	2.755.641	76	174
29	Maschinenbau	<28>	934	4.705.971	932	4.701.292	189	1.433
30	H.v.Kraftwagen und Kraftwagenteilen	<29>	153	4.741.042	153	4.740.937	24	40
31	Sonstiger Fahrzeugbau	<30>	59	614.873	59	614.865	11	7
32	Herstellung von Möbeln	<31>	558	315.992	553	315.865	75	38
33	Herstellung von sonstigen Waren	<32>	379	317.170	376	316.722	87	87
34	Rep. u. Install. v. Maschinen u. Ausrüstungen	<33>	569	487.139	568	486.400	69	63
35	Herstellung von Waren	<C>	8.413	32.119.396	8.317	29.511.232	2.117	2.586.580
36	Energieversorgung	<35>	515	635.858	471	615.078	173	19.468
37	Wasserversorgung	<36>	61	1.159	59	1.096	5	60
38	Abwasserentsorgung	<37>	243	8.500	233	8.287	25	26
39	Sammlung, Behandlung, Beseitigung v. Abfällen	<38>	305	235.898	295	232.796	62	2.968
40	Beseitig. v. Umweltverschmutzung, Entsorgung	<39>	7	760	7	760	3	0
41	Energie- und Wasserversorgung	<D, E>	1.131	882.175	1.065	858.017	268	22.522
42	Hochbau	<41>	1.514	164.171	1.480	95.011	142	101
43	Tiefbau	<42>	246	138.913	243	138.754	32	151
44	Vorbereitende Baustellenarbeiten, Bauinstallation	<43>	6.063	627.105	6.002	623.695	532	410
45	Bau	<F>	7.823	930.189	7.725	857.460	706	662
46	Handel, Instandhaltung u. Reparatur v. Kfz	<45>	2.581	7.102.861	2.566	7.081.686	227	878
47	Großhandel (ohne Handel mit Kfz)	<46>	11.482	32.042.713	11.074	26.561.146	2.684	5.300.200
48	Einzelhandel (ohne Handel mit Kfz)	<47>	6.878	7.495.103	6.723	6.308.288	1.803	1.169.724
49	Handel; Instandhaltung u. Reparatur v. Kfz	<G>	20.941	46.640.677	20.363	39.951.120	4.714	6.470.802
50	Landverkehr, Transport in Rohrfernleitungen	<49>	1.542	307.267	1.507	298.415	167	7.294
51	Schifffahrt	<50>	35	5.152	34	5.138	4	14
52	Luftfahrt	<51>	69	87.829	65	8.465	9	227

Umsatzsteuerstatistik 2014

7.1 Ausgewählte Merkmale nach Wirtschaftsabteilungen der ÖNACE 2008 und Rechtsformen

Umsatzsteuer (brutto)	Erwerbsteuer	Abziehbare Vorsteuer insgesamt	darunter Einfuhr- umsatzsteuer		darunter aus innergemein- schaftlichem Erwerb		Zahllast Gutschrift (-) (Saldo)		Zeile
			Fälle	1.000 EUR	Fälle	1.000 EUR	Fälle	1.000 EUR	
Körperschaftsteuerpflichtige									
61.278	8.619	-64.202	25	-426	322	-8.609	880	5.668	1
92.684	1.544	-54.429	7	-19	136	-1.521	487	39.811	2
610	165	-679	-	-	8	-165	17	96	3
154.572	10.328	-119.310	32	-445	466	-10.295	1.384	45.575	4
-	-	-	-	-	-	-	-	-	5
G	G	G	G	G	G	G	G	G	6
G	G	G	G	G	G	G	G	G	7
118.090	6.575	-113.750	19	-3.397	120	-6.570	204	10.893	8
8.703	681	-4.107	3	-158	12	-681	19	5.277	9
229.243	15.716	-203.098	25	-3.710	136	-15.711	230	41.839	10
990.496	299.871	-1.469.951	229	-44.533	798	-299.828	1.059	-179.727	11
603.491	81.893	-588.192	31	-16.230	130	-81.828	177	97.194	12
-	-	-	-	-	-	-	-	-	13
82.259	71.449	-165.617	120	-20.225	179	-71.439	218	-11.906	14
86.279	31.762	-109.033	59	-20.545	95	-31.747	121	9.008	15
G	G	G	G	G	G	G	G	G	16
557.462	175.333	-781.816	148	-16.078	532	-175.125	703	-49.160	17
424.927	215.891	-751.955	75	-22.249	112	-211.493	131	-111.138	18
228.014	52.399	-208.118	97	-5.100	339	-51.936	434	72.277	19
G	G	G	G	G	G	G	G	G	20
833.555	415.156	-1.418.472	127	-49.064	221	-414.895	280	-169.755	21
192.464	193.254	-605.892	38	-102.476	61	-193.168	93	-220.175	22
370.790	303.943	-686.516	206	-31.655	404	-303.901	463	-11.794	23
720.381	147.503	-632.106	137	-15.138	464	-147.472	618	235.319	24
804.497	677.126	-1.944.926	79	-221.704	120	-677.107	135	-465.278	25
1.141.318	416.070	-1.522.868	571	-119.229	1.550	-415.713	1.872	33.865	26
285.579	165.997	-678.084	271	-175.743	352	-165.927	434	-226.615	27
713.285	551.146	-1.289.901	211	-77.262	322	-551.130	385	-25.473	28
1.143.980	940.419	-2.472.738	546	-136.382	931	-940.238	1.126	-388.407	29
362.899	948.192	-1.437.249	82	-47.282	153	-948.160	206	-126.838	30
195.529	122.974	-413.690	47	-41.853	59	-122.962	73	-95.197	31
279.264	63.177	-249.671	127	-4.638	555	-63.133	677	92.732	32
187.395	63.353	-270.995	142	-41.538	306	-62.579	476	-20.247	33
494.182	97.286	-373.162	201	-9.299	567	-97.228	715	218.267	34
12.629.664	6.161.855	-20.143.718	3.573	-2.190.963	8.311	-6.154.545	10.475	-1.356.299	35
7.264.254	125.201	-6.186.979	41	-1.465	510	-125.178	1.667	1.201.943	36
20.931	225	-26.867	8	-19	57	-225	1.067	-5.723	37
71.977	1.679	-75.943	15	-93	231	-1.666	1.106	-2.633	38
330.495	46.856	-387.431	38	-11.632	299	-46.827	517	-10.125	39
3.240	152	-5.398	2	-3	7	-152	13	-2.006	40
7.690.897	174.113	-6.682.618	104	-13.212	1.104	-174.048	4.370	1.181.456	41
1.908.226	19.186	-1.132.825	112	-1.279	1.440	-18.434	3.884	794.292	42
1.510.444	27.766	-940.996	53	-3.870	243	-27.728	390	597.107	43
2.518.321	125.054	-1.763.977	496	-9.942	6.026	-124.412	9.470	878.737	44
5.936.991	172.006	-3.837.798	661	-15.091	7.709	-170.574	13.744	2.270.136	45
3.668.691	1.416.479	-4.001.217	368	-61.471	2.559	-1.414.619	3.286	1.082.567	46
14.755.837	5.842.262	-15.740.383	4.622	-1.172.218	11.385	-5.839.670	16.593	4.834.544	47
6.699.861	1.379.197	-5.562.530	1.440	-148.490	6.844	-1.377.533	10.955	2.512.371	48
25.124.389	8.637.938	-25.304.130	6.430	-1.382.179	20.788	-8.631.822	30.834	8.429.482	49
1.801.665	60.608	-1.748.341	136	-2.586	1.518	-60.258	5.590	112.698	50
12.715	1.029	-17.211	8	-7	35	-1.029	1.156	-3.473	51
41.278	1.716	-78.716	41	-9.220	65	-1.708	193	-35.746	52

Umsatzsteuerstatistik 2014

7.1 Ausgewählte Merkmale nach Wirtschaftsabteilungen der ÖNACE 2008 und Rechtsformen

Zeile	Wirtschaftsabteilungen der ÖNACE 2008	Veranlagungsfälle	Steuerbarer Umsatz	Reverse Charge-Umsatz		Steuerfreier Umsatz		
			1.000 EUR	Fälle	1.000 EUR	Fälle	1.000 EUR	
Körperschaftsteuerpflichtige								
53	Lagerei, Erbr. sonst. Dienstleist. f. d. Verkehr	<52>	1.287	9.744.616	149	194.724	578	3.038.235
54	Post-, Kurier- u.. Expressdienste	<53>	80	2.175.696	9	24.934	26	899.236
55	Verkehr und Lagerei	<H>	8.411	24.438.455	1.665	961.365	1.781	6.313.838
56	Beherbergung	<55>	2.903	4.326.198	70	4.716	499	51.469
57	Gastronomie	<56>	4.980	4.169.904	81	5.025	465	102.874
58	Beherbergung und Gastronomie	<I>	7.883	8.496.102	151	9.741	964	154.343
59	Verlagswesen	<58>	844	1.518.276	49	20.171	319	93.129
60	Herst., Verleih, Vertrieb v. Filmen; Kinos u.a.	<59>	708	575.880	30	11.924	131	8.391
61	Rundfunkveranstalter	<60>	105	1.223.911	7	538	13	70.102
62	Telekommunikation	<61>	255	5.281.875	30	303.658	68	35.094
63	Erbr. v. Dienstleist. d. Informationstechnologie	<62>	4.135	3.961.912	247	179.201	954	663.006
64	Informationsdienstleistungen	<63>	1.260	2.324.353	73	13.614	244	738.660
65	Information und Kommunikation	<J>	7.307	14.886.207	436	529.106	1.729	1.608.382
66	Erbr. v. Finanzdienstleistungen	<64>	5.430	5.515.770	200	67.503	-	-
67	Versicherungswesen (ohne Sozialversicherung)	<65>	79	486.646	4	2.002	-	-
68	damit verb. Tätigkeiten	<66>	1.068	353.161	25	42.627	-	-
69	Finanz- u. Versicherungsdienstleist.	<K>	6.577	6.355.577	229	112.132	-	-
70	Grundstücks- und Wohnungswesen	<L/68>	15.113	15.860.781	388	59.827	3.391	4.015.802
71	Rechts-, Steuerberatung, Wirtschaftsprüfung	<69>	2.584	2.603.502	81	24.854	248	30.664
72	Verwaltung v. Unternehmen, Unternehmensberat.	<70>	7.449	4.872.383	300	120.139	1.307	502.628
73	Architektur- u. Ingenieurbüros	<71>	5.360	4.648.329	549	136.335	820	757.340
74	Forschung und Entwicklung	<72>	690	480.408	38	17.696	153	100.153
75	Werbung und Marktforschung	<73>	6.099	4.287.350	540	539.057	775	121.530
76	Sonstige freiberufliche Tätigkeiten	<74>	1.260	644.164	66	40.794	243	80.086
77	Veterinärwesen	<75>	45	25.776	3	25	9	154
78	Erbr. v. freiberufl. Dienstleistungen	<M>	23.487	17.561.912	1.577	878.900	3.555	1.592.555
79	Vermietung v. beweglichen Sachen	<77>	1.328	4.978.134	143	90.464	446	382.505
80	Vermittlung und Überlassung v. Arbeitskräften	<78>	952	3.177.176	484	723.520	120	11.054
81	Reisebüros, -veranstalter, Reservierungsdienstl.	<79>	1.257	3.009.429	45	6.132	390	1.826.806
82	Wach- und Sicherheitsdienste, Detekteien	<80>	150	351.787	19	2.247	21	698
83	Gebäudebetreuung, Garten- u. Landschaftsbau	<81>	1.222	2.511.821	594	165.417	217	21.699
84	Erbr. v. sonst. wirtschaftl. Dienstleist. a.n.g.	<82>	1.189	1.495.145	79	26.805	228	71.763
85	Erbr. v. sonst. wirtschaftl. Dienstleist.	<N>	6.098	15.523.492	1.364	1.014.585	1.422	2.314.525
86	Öffentl. Verwalt., Verteidigung, Sozialvers.	<O/84>	2.674	65.502.640	794	77.962	193	60.244.839
87	Erziehung und Unterricht	<P/85>	1.748	972.330	51	5.834	430	530.116
88	Gesundheitswesen	<86>	900	6.137.147	32	1.180	308	4.419.503
89	Heime	<87>	462	1.646.228	10	1.130	81	210.125
90	Sozialwesen	<88>	693	2.514.164	37	922	175	711.004
91	Gesundheits- und Sozialwesen	<Q>	2.055	10.297.539	79	3.232	564	5.340.632
92	Kreative, künstler., unterhaltende Tätigkeiten	<90>	504	626.244	36	7.289	85	7.700
93	Bibliotheken, Museen, botan. u. zoolog. Gärten	<91>	237	411.643	12	2.212	77	64.886
94	Spiel-, Wett- und Lotteriewesen	<92>	202	5.503.199	5	40.195	79	4.829.424
95	Dienstleist. d. Sports, d. Unterhaltung u. Erholung	<93>	1.985	1.069.698	52	2.390	460	64.380
96	Kunst, Unterhaltung und Erholung	<R>	2.928	7.610.784	105	52.086	701	4.966.390
97	Interessenvertretungen, kirchl. Vereinigungen	<94>	2.890	1.051.812	70	3.404	745	121.835
98	Rep. v. EDV-Geräten u. Gebrauchsgütern	<95>	162	142.419	20	7.012	57	3.794
99	Erbr. v. sonst. überwiegend pers. Dienstleistg.	<96>	890	840.835	28	842	154	16.465
100	Erbringung v. sonst. Dienstleistg.	<S>	3.942	2.035.066	118	11.258	956	142.094
101	Nicht zuordenbar		-	-	-	-	-	-
102	I N S G E S A M T		149.891	550.058.987	25.669	30.867.496	41.093	192.337.877

Umsatzsteuerstatistik 2014

7.1 Ausgewählte Merkmale nach Wirtschaftsabteilungen der ÖNACE 2008 und Rechtsformen

darunter gem. § 6 Abs. 1 Z. 1 in Verbindung mit § 7 Ausfuhrlieferungen		darunter gem. Art. 6 Abs. 1 Z. 1 u. 2 innergemeinschaftliche Lieferungen		Steuerpflichtiger Umsatz		darunter versteuert mit 20 % (Normalsteuersatz)		darunter versteuert mit 10 % (ermäßigter Steuersatz)		Zeile
Fälle	1.000 EUR	Fälle	1.000 EUR	Fälle	1.000 EUR	Fälle	1.000 EUR	Fälle	1.000 EUR	
Körperschaftsteuerpflichtige										
192	237.118	206	468.477	1.108	6.511.656	1.083	6.255.630	266	256.027	53
10	4.288	8	951	68	1.251.525	68	1.246.026	10	5.362	54
542	347.203	862	553.785	7.734	17.163.250	4.062	13.336.269	5.192	3.824.902	55
132	3.385	55	2.065	2.714	4.270.012	2.593	774.892	2.525	3.490.727	56
213	5.265	120	7.795	4.593	4.062.005	4.556	1.798.364	4.036	2.262.885	57
345	8.650	175	9.860	7.307	8.332.017	7.149	2.573.256	6.561	5.753.612	58
174	42.714	243	43.159	772	1.404.977	736	1.062.853	483	342.124	59
64	3.567	79	4.207	633	555.565	628	423.290	146	132.275	60
5	28	8	1.063	86	1.153.272	83	487.584	22	665.688	61
33	4.155	45	17.526	224	4.943.123	222	4.758.360	62	183.692	62
450	66.828	634	111.027	3.528	3.119.704	3.521	3.115.915	259	3.789	63
107	8.211	137	7.891	1.056	1.572.080	1.048	1.562.622	118	9.309	64
833	125.503	1.146	184.873	6.299	12.748.721	6.238	11.410.624	1.090	1.336.877	65
-	-	-	-	3.860	5.448.268	3.684	5.142.452	1.949	296.178	66
-	-	-	-	62	484.645	58	359.797	40	124.847	67
-	-	-	-	891	310.534	873	301.939	133	8.276	68
-	-	-	-	4.813	6.243.447	4.615	5.804.188	2.122	429.301	69
351	41.166	148	25.243	12.541	11.785.153	11.950	8.060.815	5.697	3.722.163	70
87	822	49	464	2.441	2.547.984	2.436	2.541.933	321	4.900	71
416	40.830	377	52.908	6.070	4.249.616	6.006	3.911.173	1.267	337.308	72
392	361.696	405	246.431	4.800	3.754.654	4.779	3.718.547	479	35.735	73
69	25.651	92	71.168	507	362.559	468	253.170	139	109.388	74
296	41.467	483	62.164	5.509	3.626.763	5.006	3.429.793	1.267	196.109	75
88	15.889	114	40.772	1.022	523.284	1.001	467.494	219	55.791	76
5	41	4	74	43	25.597	40	15.764	35	9.830	77
1.353	486.396	1.524	473.981	20.392	15.090.457	19.736	14.337.874	3.727	749.061	78
151	117.386	269	135.662	1.098	4.505.165	1.087	4.482.624	221	34.842	79
59	2.815	35	6.737	847	2.442.602	843	2.388.924	158	124.158	80
72	22.859	51	5.797	1.127	1.176.492	1.013	359.951	830	24.762	81
5	53	10	176	137	348.842	136	347.441	13	1.349	82
79	1.160	112	4.616	1.136	2.324.705	1.132	2.220.438	359	108.902	83
86	6.452	104	10.774	999	1.396.577	953	1.305.728	273	1.097	84
452	150.725	581	163.762	5.344	12.194.383	5.164	11.105.106	1.854	295.110	85
14	2.890	22	1.109	2.569	5.179.839	2.501	865.671	2.492	4.311.027	86
65	1.925	57	890	1.109	436.380	970	325.032	584	109.334	87
39	1.835	46	9.722	776	1.716.465	665	211.286	587	1.505.078	88
11	187	1	17	412	1.434.974	363	74.489	386	1.360.485	89
32	1.588	37	2.009	613	1.802.238	482	123.675	463	1.678.550	90
82	3.610	84	11.748	1.801	4.953.677	1.510	409.450	1.436	4.544.113	91
29	5.082	39	948	445	611.255	370	281.445	312	329.810	92
30	3.856	47	60.394	220	344.545	201	85.443	193	259.101	93
12	3.381	18	3.186	143	633.581	142	620.076	50	11.579	94
112	4.056	98	11.679	1.623	1.002.928	1.587	751.717	997	251.171	95
183	16.375	202	76.207	2.431	2.592.309	2.300	1.738.681	1.552	851.661	96
109	10.423	153	9.248	2.489	926.574	2.233	552.322	1.574	374.076	97
12	495	42	3.134	149	131.613	147	130.202	13	1.411	98
56	1.348	53	9.388	802	823.528	799	674.838	204	148.690	99
177	12.266	248	21.770	3.440	1.881.715	3.179	1.357.362	1.791	524.177	100
-	-	-	-	-	-	-	-	-	-	101
17.643	31.637.505	24.561	73.126.640	130.424	326.853.614	121.800	257.708.220	51.491	69.075.452	102

Umsatzsteuerstatistik 2014

7.1 Ausgewählte Merkmale nach Wirtschaftsabteilungen der ÖNACE 2008 und Rechtsformen

Zeile	Wirtschaftsabteilungen der ÖNACE 2008	Innergemein- schaftlicher Erwerb		darunter steuerpflichtig				
				versteuert mit 20 %		versteuert mit 10 %		
		Fälle	1.000 EUR	Fälle	1.000 EUR	Fälle	1.000 EUR	
Körperschaftsteuerpflichtige								
53	Lagerei, Erbr. sonst. Dienstleist. f. d. Verkehr	<52>	617	274.220	594	250.043	105	21.684
54	Post-, Kurier- u.. Expressdienste	<53>	45	15.929	44	15.902	6	9
55	Verkehr und Lagerei	<H>	2.308	690.397	2.244	577.963	291	29.228
56	Beherbergung	<55>	1.918	73.826	1.865	56.110	861	15.045
57	Gastronomie	<56>	2.685	117.526	2.458	66.706	1.295	49.334
58	Beherbergung und Gastronomie	<I>	4.603	191.352	4.323	122.816	2.156	64.379
59	Verlagswesen	<58>	463	60.029	423	38.733	214	21.235
60	Herst., Verleih, Vertrieb v. Filmen; Kinos u.a.	<59>	407	11.768	389	11.252	119	488
61	Rundfunkveranstalter	<60>	44	8.814	44	8.805	10	8
62	Telekommunikation	<61>	148	270.105	146	270.046	25	31
63	Erbr. v. Dienstleist. d. Informationstechnologie	<62>	2.498	165.244	2.411	163.053	744	305
64	Informationsdienstleistungen	<63>	650	17.351	626	16.773	175	442
65	Information und Kommunikation	<J>	4.210	533.311	4.039	508.662	1.287	22.509
66	Erbr. v. Finanzdienstleistungen	<64>	936	276.054	890	258.044	235	9.654
67	Versicherungswesen (ohne Sozialversicherung)	<65>	47	3.910	45	3.723	29	187
68	damit verb. Tätigkeiten	<66>	326	8.708	292	8.492	94	159
69	Finanz- u. Versicherungsdienstleist.	<K>	1.309	288.672	1.227	270.259	358	10.000
70	Grundstücks- und Wohnungswesen	<L/68>	2.367	146.516	2.258	137.345	274	7.068
71	Rechts-, Steuerberatung, Wirtschaftsprüfung	<69>	961	4.314	874	3.310	255	962
72	Verwaltung v. Unternehmen, Unternehmensberat.	<70>	2.592	209.706	2.364	117.850	857	91.337
73	Architektur- u. Ingenieurbüros	<71>	2.847	198.944	2.616	197.357	1.047	724
74	Forschung und Entwicklung	<72>	343	106.780	327	71.674	135	34.691
75	Werbung und Marktforschung	<73>	1.888	148.097	1.774	123.976	462	20.139
76	Sonstige freiberufliche Tätigkeiten	<74>	560	103.295	531	88.748	131	13.577
77	Veterinärwesen	<75>	31	673	29	357	24	314
78	Erbr. v. freiberufl. Dienstleistungen	<M>	9.222	771.809	8.515	603.272	2.911	161.744
79	Vermietung v. beweglichen Sachen	<77>	612	275.707	595	274.004	75	1.207
80	Vermittlung und Überlassung v. Arbeitskräften	<78>	390	6.634	371	6.475	52	100
81	Reisebüros, -veranstalter, Reservierungsdienstl.	<79>	483	15.128	458	13.493	144	1.230
82	Wach- und Sicherheitsdienste, Detekteien	<80>	78	2.895	76	2.886	11	4
83	Gebäudebetreuung, Garten- u. Landschaftsbau	<81>	620	26.622	604	22.065	174	4.201
84	Erbr. v. sonst. wirtschaftl. Dienstleist. a.n.g.	<82>	464	53.905	450	51.094	96	2.754
85	Erbr. v. sonst. wirtschaftl. Dienstleist.	<N>	2.647	380.891	2.554	370.017	552	9.496
86	Öffentl. Verwalt., Verteidigung, Sozialvers.	<O/84>	1.076	263.860	1.031	230.691	456	32.505
87	Erziehung und Unterricht	<P/85>	998	66.731	884	59.334	619	6.895
88	Gesundheitswesen	<86>	548	97.129	532	65.580	214	31.390
89	Heime	<87>	269	2.588	257	2.334	110	238
90	Sozialwesen	<88>	299	5.599	286	4.597	149	972
91	Gesundheits- und Sozialwesen	<Q>	1.116	105.316	1.075	72.511	473	32.600
92	Kreative, künstler., unterhaltende Tätigkeiten	<90>	216	9.916	210	9.364	83	520
93	Bibliotheken, Museen, botan. u. zoolog. Gärten	<91>	163	11.266	157	8.407	92	2.832
94	Spiel-, Wett- und Lotteriewesen	<92>	83	10.132	81	9.383	15	616
95	Dienstleist. d. Sports, d. Unterhaltung u. Erholung	<93>	928	34.772	913	32.230	203	1.624
96	Kunst, Unterhaltung und Erholung	<R>	1.390	66.086	1.361	59.384	393	5.592
97	Interessenvertretungen, kirchl. Vereinigungen	<94>	765	18.370	681	11.442	324	6.772
98	Rep. v. EDV-Geräten u. Gebrauchsgütern	<95>	115	11.061	115	11.043	15	17
99	Erbr. v. sonst. überwiegend pers. Dienstleistg.	<96>	532	49.826	523	49.427	112	361
100	Erbringung v. sonst. Dienstleistg.	<S>	1.412	79.257	1.319	71.912	451	7.150
101	Nicht zuordenbar		-	-	-	-	-	-
102	I N S G E S A M T		71.578	84.308.292	68.868	74.371.112	18.257	9.511.947

Umsatzsteuerstatistik 2014

7.1 Ausgewählte Merkmale nach Wirtschaftsabteilungen der ÖNACE 2008 und Rechtsformen

Umsatzsteuer (brutto)	Erwerbsteuer	Abziehbare Vorsteuer insgesamt	darunter Einfuhr- umsatzsteuer		darunter aus innergemein- schaftlichem Erwerb		Zahllast Gutschrift (-) (Saldo)		Zeile
			Fälle	1.000 EUR	Fälle	1.000 EUR	Fälle	1.000 EUR	
Körperschaftsteuerpflichtige									
1.978.531	52.177	-1.896.873	143	-29.193	612	-52.150	1.280	133.102	53
289.867	3.181	-185.454	9	-47	45	-3.181	80	107.592	54
4.124.056	118.711	-3.926.595	337	-41.053	2.275	-118.326	8.299	314.173	55
534.417	13.123	-489.994	101	-620	1.906	-13.056	2.894	57.475	56
599.973	18.291	-422.232	155	-1.515	2.649	-18.200	4.929	196.072	57
1.134.390	31.414	-912.226	256	-2.135	4.555	-31.256	7.823	253.547	58
274.490	9.870	-187.715	56	-327	459	-9.858	838	96.620	59
116.474	2.299	-85.445	68	-129	398	-2.289	705	33.279	60
195.555	1.762	-147.129	7	-61	43	-1.757	103	50.181	61
1.143.349	54.012	-702.707	35	-1.424	148	-54.012	253	489.479	62
776.244	32.641	-468.289	390	-7.938	2.458	-32.532	4.109	340.485	63
416.090	3.419	-262.348	84	-414	640	-3.274	1.249	157.013	64
2.922.202	104.003	-1.853.633	640	-10.293	4.146	-103.722	7.257	1.167.057	65
1.210.330	52.627	-1.073.535	69	-23.326	532	-48.974	5.387	187.545	66
111.042	763	-66.095	4	-6	10	-48	79	45.710	67
130.639	1.715	-96.713	15	-7	219	-1.536	1.054	35.606	68
1.452.011	55.105	-1.236.343	88	-23.339	761	-50.558	6.520	268.861	69
2.062.408	28.177	-2.007.811	125	-3.029	2.232	-27.558	14.698	77.044	70
524.896	759	-203.490	19	-688	943	-497	2.558	322.191	71
998.422	32.708	-729.352	210	-2.122	2.534	-32.333	7.360	299.494	72
890.847	39.557	-531.138	363	-5.910	2.813	-39.213	5.331	397.917	73
115.828	17.804	-156.082	127	-2.096	330	-16.663	679	-22.217	74
798.625	26.811	-585.171	265	-12.801	1.856	-26.653	5.992	239.873	75
112.543	19.107	-80.179	69	-1.654	543	-18.962	1.242	51.460	76
4.171	103	-2.537	4	-4	31	-103	44	1.736	77
3.445.332	136.849	-2.287.949	1.057	-25.275	9.050	-134.424	23.206	1.290.454	78
963.588	54.921	-845.634	88	-1.359	603	-54.769	1.314	172.016	79
502.910	1.305	-87.276	19	-171	379	-1.284	949	416.655	80
179.288	2.838	-206.312	31	-114	474	-2.790	1.250	-24.129	81
70.407	578	-12.072	13	-29	77	-402	148	58.919	82
493.075	4.833	-175.364	44	-393	616	-4.805	1.215	322.343	83
289.145	10.494	-213.934	50	-1.176	456	-10.401	1.168	83.314	84
2.498.413	74.969	-1.540.592	245	-3.242	2.605	-74.451	6.044	1.029.118	85
622.759	49.508	-728.033	23	-136	822	-10.586	2.657	-56.129	86
86.741	12.560	-73.000	52	-513	506	-1.764	1.633	25.744	87
198.932	16.255	-146.030	50	-405	489	-8.482	854	69.216	88
151.375	491	-92.303	7	-123	245	-421	448	59.570	89
193.863	1.017	-107.929	18	-15	285	-916	650	86.947	90
544.170	17.763	-346.262	75	-543	1.019	-9.819	1.952	215.733	91
115.940	1.925	-100.342	39	-108	215	-1.922	487	17.335	92
45.951	1.965	-63.469	32	-168	156	-1.756	233	-15.648	93
142.487	1.949	-75.848	15	-70	70	-1.199	193	68.465	94
190.829	6.614	-153.714	96	-585	908	-6.510	1.792	43.654	95
495.207	12.453	-393.373	182	-931	1.349	-11.387	2.705	113.806	96
155.180	2.985	-134.524	42	-52	660	-1.987	2.636	23.621	97
27.602	2.210	-17.160	19	-1.204	114	-2.203	157	12.666	98
153.721	9.921	-86.032	42	-995	528	-9.908	874	77.660	99
336.503	15.116	-237.716	103	-2.251	1.302	-14.098	3.667	113.947	100
-	-	-	-	-	-	-	-	-	101
71.489.945	15.828.584	-71.834.210	14.008	-3.718.337	69.136	-15.744.946	147.498	15.425.543	102

Umsatzsteuerstatistik 2014

8.1 Ausgewählte Merkmale nach Wirtschaftsabteilungen der ÖNACE 2008 und Umsatzstufen

Zeile	Wirtschaftsabteilungen der ÖNACE 2008	Veran- lagungs- fälle	Steuerbarer Umsatz	Reverse Charge-Umsatz		Steuerfreier Umsatz		
			1.000 EUR	Fälle	1.000 EUR	Fälle	1.000 EUR	
bis unter 22.000 EUR								
1	Landwirtschaft, Jagd	<01>	7.329	56.465	185	945	981	7.584
2	Forstwirtschaft	<02>	686	G	G	G	G	G
3	Fischerei und Fischzucht	<03>	47	G	G	G	G	G
4	Land- und Forstwirtschaft, Fischerei	<A>	8.062	63.430	209	1.105	1.100	8.603
5	Kohlenbergbau	<05>	-	-	-	-	-	-
6	Gewinnung von Erdöl und Erdgas	<06>	2	G	G	G	G	G
7	Erzbergbau	<07>	3	G	G	G	G	G
8	Gew.v.Steinen u.Erden,sonstiger Bergbau	<08>	96	611	3	26	12	121
9	Erbr. v. Dienstleistungen für den Bergbau	<09>	9	25	-	-	-	-
10	Bergbau, Gewinnung v.Steinen u.Erden		110	643	3	26	12	121
11	H.v.Nahrungs-u.Futtermitteln	<10>	597	4.950	8	29	123	888
12	Getränkeherstellung	<11>	128	862	-	-	21	165
13	Tabakverarbeitung	<12>	-	-	-	-	-	-
14	Herstellung von Textilien	<13>	195	1.656	1	5	66	555
15	Herstellung von Bekleidung	<14>	386	3.906	-	-	204	2.107
16	Herstellung von Leder(waren) und Schuhen	<15>	79	535	-	-	26	198
17	Herst. v. Holz-, Flecht-, Korb- und Korkwaren	<16>	634	5.871	39	228	167	1.418
18	Herstellung v. Papier, Pappe und Waren daraus	<17>	30	204	-	-	9	89
19	H. v. Druckerz., Vervielf. v. besp. Datenträgern	<18>	211	1.414	5	15	44	213
20	Kokerei und Mineralölverarbeitung	<19>	5	27	-	-	-	-
21	Herstellung von chemischen Erzeugnissen	<20>	130	932	2	10	31	164
22	Herstellung von pharmazeutischen Erzeugnissen	<21>	31	79	-	-	7	33
23	Herstellung von Gummi und Kunststoffwaren	<22>	121	670	1	1	20	114
24	H. v. Glas, Keramik, Bearb. v. Steinen u. Erden	<23>	317	2.490	18	107	98	906
25	Metallerzeugung und Bearbeitung	<24>	25	98	2	14	2	8
26	Herstellung von Metallerzeugnissen	<25>	600	4.802	37	184	106	914
27	H. v. EDV-Geräten, elektron. u. opt. Erzeugnissen	<26>	191	1.155	5	35	38	287
28	Herstellung von elektrischen Ausrüstungen	<27>	127	708	24	79	19	127
29	Maschinenbau	<28>	213	1.055	10	32	23	88
30	H.v.Kraftwagen und Kraftwagenteilen	<29>	67	399	3	9	8	54
31	Sonstiger Fahrzeugbau	<30>	27	146	1	0	4	15
32	Herstellung von Möbeln	<31>	317	2.909	21	123	57	543
33	Herstellung von sonstigen Waren	<32>	499	4.142	8	36	189	1.689
34	Rep. u. Install. v. Maschinen u. Ausrüstungen	<33>	432	3.349	33	193	61	509
35	Herstellung von Waren	<C>	5.362	42.359	218	1.100	1.323	11.084
36	Energieversorgung	<35>	2.185	11.689	1.226	6.067	133	590
37	Wasserversorgung	<36>	668	4.568	6	35	45	180
38	Abwasserentsorgung	<37>	657	3.794	8	20	33	194
39	Sammlung, Behandlung, Beseitigung v. Abfällen	<38>	143	798	8	63	21	155
40	Beseitig. v. Umweltverschmutzung, Entsorgung	<39>	8	54	-	-	1	8
41	Energie- und Wasserversorgung	<D, E>	3.661	20.903	1.248	6.185	233	1.127
42	Hochbau	<41>	3.270	26.193	90	576	183	1.301
43	Tiefbau	<42>	456	1.438	36	189	32	201
44	Vorbereitende Baustellenarbeiten, Bauinstallation	<43>	4.771	40.819	814	6.573	779	7.847
45	Bau	<F>	8.497	68.450	940	7.338	994	9.349
46	Handel, Instandhaltung u. Reparatur v. Kfz	<45>	2.229	18.353	43	144	533	4.403
47	Großhandel (ohne Handel mit Kfz)	<46>	10.033	58.229	185	1.091	1.640	10.744
48	Einzelhandel (ohne Handel mit Kfz)	<47>	11.963	94.853	195	1.040	2.625	21.275
49	Handel; Instandhaltung u. Reparatur v. Kfz	<G>	24.225	171.435	423	2.275	4.798	36.422
50	Landverkehr, Transport in Rohrfernleitungen	<49>	4.670	34.673	527	2.267	407	3.659
51	Schifffahrt	<50>	1.026	4.598	191	763	9	39
52	Luftfahrt	<51>	121	547	-	-	16	167

Umsatzsteuerstatistik 2014

8.1 Ausgewählte Merkmale nach Wirtschaftsabteilungen der ÖNACE 2008 und Umsatzstufen

darunter gem. § 6 Abs. 1 Z. 1 in Verbindung mit § 7 Ausfuhrlieferungen		darunter gem. Art. 6 Abs. 1 Z. 1 u. 2 innergemeinschaftliche Lieferungen		Steuerpflichtiger Umsatz		darunter versteuert mit 20 % (Normalsteuersatz)		darunter versteuert mit 10 % (ermäßigter Steuersatz)		Zeile
Fälle	1.000 EUR	Fälle	1.000 EUR	Fälle	1.000 EUR	Fälle	1.000 EUR	Fälle	1.000 EUR	
bis unter 22.000 EUR										
23	70	73	465	5.787	47.936	2.271	13.831	2.136	17.389	1
G	G	G	G	G	G	G	G	G	G	2
G	G	G	G	G	G	G	G	G	G	3
28	107	76	467	6.349	53.720	2.762	18.507	2.296	18.392	4
-	-	-	-	-	-	-	-	-	-	5
G	G	G	G	G	G	G	G	G	G	6
G	G	G	G	G	G	G	G	G	G	7
-	-	1	5	61	464	58	428	8	20	8
-	-	-	-	4	25	1	1	3	25	9
-	-	1	5	66	496	60	436	11	45	10
4	19	10	10	405	4.033	332	2.471	192	1.499	11
-	-	7	11	94	697	62	444	14	39	12
-	-	-	-	-	-	-	-	-	-	13
3	6	5	16	122	1.096	115	998	18	98	14
6	22	6	17	180	1.799	174	1.665	24	133	15
1	6	3	17	42	337	41	304	5	33	16
5	21	11	67	423	4.225	403	3.727	105	486	17
-	-	3	48	13	115	13	102	2	13	18
2	3	8	8	140	1.186	129	984	34	201	19
-	-	-	-	2	27	2	14	1	12	20
7	19	11	43	92	758	90	679	18	79	21
-	-	2	5	11	46	11	44	1	2	22
3	23	7	20	79	555	75	520	7	35	23
6	14	9	21	186	1.478	171	1.260	32	217	24
-	-	1	1	11	77	11	77	-	-	25
6	33	20	118	387	3.704	383	3.491	36	213	26
6	32	10	65	119	833	115	747	12	87	27
1	4	1	2	72	502	72	486	2	16	28
5	19	10	27	120	935	119	872	13	63	29
2	0	3	22	44	336	38	293	9	43	30
2	4	2	1	15	131	15	131	-	-	31
1	0	3	36	216	2.242	205	2.039	36	203	32
10	28	20	77	264	2.417	252	2.209	40	208	33
8	19	20	130	294	2.647	289	2.495	23	148	34
78	272	172	762	3.331	30.176	3.117	26.052	624	3.828	35
9	25	9	33	1.351	5.032	1.325	4.534	94	495	36
1	0	-	-	595	4.353	98	215	575	4.136	37
1	1	1	6	561	3.580	80	257	535	3.323	38
1	1	1	12	70	579	57	372	23	206	39
-	-	-	-	5	46	5	46	-	-	40
12	27	11	51	2.582	13.590	1.565	5.424	1.227	8.160	41
8	18	5	13	2.130	24.316	1.494	8.059	1.534	16.257	42
-	-	-	-	140	1.048	132	952	14	96	43
25	48	27	116	2.921	26.400	2.843	24.498	277	1.828	44
33	66	32	129	5.191	51.764	4.469	33.509	1.825	18.181	45
41	184	55	267	1.490	13.806	1.462	13.244	111	547	46
274	1.168	440	2.112	6.049	46.394	5.742	41.163	959	5.167	47
259	633	390	1.341	8.359	72.538	7.794	60.137	2.094	12.240	48
574	1.985	885	3.720	15.898	132.738	14.998	114.544	3.164	17.954	49
21	58	20	120	3.915	28.746	1.482	9.907	2.957	18.822	50
-	-	-	-	929	3.796	50	266	886	3.531	51
2	8	1	22	45	380	44	374	2	6	52

Umsatzsteuerstatistik 2014

8.1 Ausgewählte Merkmale nach Wirtschaftsabteilungen der ÖNACE 2008 und Umsatzstufen

Zeile	Wirtschaftsabteilungen der ÖNACE 2008	Inneregemeinschaftlicher Erwerb		darunter steuerpflichtig				
				versteuert mit 20 %		versteuert mit 10 %		
		Fälle	1.000 EUR	Fälle	1.000 EUR	Fälle	1.000 EUR	
bis unter 22.000 EUR								
1	Landwirtschaft, Jagd	<01>	721	15.976	611	9.510	255	6.356
2	Forstwirtschaft	<02>	G	G	G	G	G	G
3	Fischerei und Fischzucht	<03>	G	G	G	G	G	G
4	Land- und Forstwirtschaft, Fischerei	<A>	806	17.099	688	10.136	268	6.853
5	Kohlenbergbau	<05>	-	-	-	-	-	-
6	Gewinnung von Erdöl und Erdgas	<06>	G	G	G	G	G	G
7	Erzbergbau	<07>	G	G	G	G	G	G
8	Gew.v.Steinen u.Erden,sonstiger Bergbau	<08>	3	1	3	1	-	-
9	Erbr. v. Dienstleistungen für den Bergbau	<09>	2	3	2	3	-	-
10	Bergbau, Gewinnung v.Steinen u.Erden		5	4	5	4	0	0
11	H.v.Nahrungs-u.Futtermitteln	<10>	78	873	66	774	29	91
12	Getränkeherstellung	<11>	24	185	22	182	4	3
13	Tabakverarbeitung	<12>	-	-	-	-	-	-
14	Herstellung von Textilien	<13>	47	411	47	411	1	0
15	Herstellung von Bekleidung	<14>	74	132	71	131	8	1
16	Herstellung von Leder(waren) und Schuhen	<15>	28	69	28	62	-	-
17	Herst. v. Holz-, Flecht-, Korb- und Korkwaren	<16>	74	771	70	752	4	8
18	Herstellung v. Papier, Pappe und Waren daraus	<17>	6	6	6	5	1	1
19	H. v. Druckerz., Vervielf. v. bsp. Datenträgern	<18>	40	145	37	140	3	4
20	Kokerei und Mineralölverarbeitung	<19>	-	-	-	-	-	-
21	Herstellung von chemischen Erzeugnissen	<20>	45	205	43	189	9	16
22	Herstellung von pharmazeutischen Erzeugnissen	<21>	7	259	7	256	2	3
23	Herstellung von Gummi und Kunststoffwaren	<22>	33	308	30	289	3	11
24	H. v. Glas, Keramik, Bearb. v. Steinen u. Erden	<23>	50	63	49	62	3	1
25	Metallerzeugung und Bearbeitung	<24>	5	85	4	83	-	-
26	Herstellung von Metallerzeugnissen	<25>	140	664	136	661	4	1
27	H. v. EDV-Geräten, elektron. u. opt. Erzeugnissen	<26>	51	695	51	694	2	0
28	Herstellung von elektrischen Ausrüstungen	<27>	21	66	21	65	1	0
29	Maschinenbau	<28>	37	1.884	37	1.883	1	1
30	H.v.Kraftwagen und Kraftwagenteilen	<29>	13	6.744	13	6.744	1	0
31	Sonstiger Fahrzeugbau	<30>	8	380	7	379	1	0
32	Herstellung von Möbeln	<31>	40	62	38	57	4	5
33	Herstellung von sonstigen Waren	<32>	127	573	124	568	12	4
34	Rep. u. Install. v. Maschinen u. Ausrüstungen	<33>	126	760	122	723	3	2
35	Herstellung von Waren	<C>	1.074	15.340	1.029	15.110	96	152
36	Energieversorgung	<35>	100	1.610	93	1.539	6	53
37	Wasserversorgung	<36>	7	278	7	278	-	-
38	Abwasserentsorgung	<37>	7	104	4	87	3	17
39	Sammlung, Behandlung, Beseitigung v. Abfällen	<38>	13	109	13	109	-	-
40	Beseitig. v. Umweltverschmutzung, Entsorgung	<39>	2	1	2	1	-	-
41	Energie- und Wasserversorgung	<D, E>	129	2.102	119	2.014	9	70
42	Hochbau	<41>	83	1.802	80	1.798	5	4
43	Tiefbau	<42>	19	295	17	294	1	1
44	Vorbereitende Baustellenarbeiten, Bauinstallation	<43>	398	1.230	384	1.205	20	6
45	Bau	<F>	500	3.327	481	3.297	26	11
46	Handel, Instandhaltung u. Reparatur v. Kfz	<45>	434	3.014	424	2.965	6	7
47	Großhandel (ohne Handel mit Kfz)	<46>	2.147	90.731	2.000	83.820	283	2.104
48	Einzelhandel (ohne Handel mit Kfz)	<47>	3.096	22.005	2.878	19.392	471	2.303
49	Handel; Instandhaltung u. Reparatur v. Kfz	<G>	5.677	115.750	5.302	106.177	760	4.414
50	Landverkehr, Transport in Rohrfernleitungen	<49>	125	2.950	120	2.720	5	227
51	Schifffahrt	<50>	18	1.521	16	1.519	2	2
52	Luftfahrt	<51>	10	37	9	37	2	0

Umsatzsteuerstatistik 2014

8.1 Ausgewählte Merkmale nach Wirtschaftsabteilungen der ÖNACE 2008 und Umsatzstufen

Umsatzsteuer (brutto)	Erwerbsteuer	Abziehbare Vorsteuer insgesamt	darunter Einfuhr- umsatzsteuer		darunter aus innergemein- schaftlichem Erwerb		Zahllast Gutschrift (-) (Saldo)		Zeile
			Fälle	1.000 EUR	Fälle	1.000 EUR	Fälle	1.000 EUR	
bis unter 22.000 EUR									
6.369	2.546	-13.166	16	-46	251	-352	6.595	-4.204	1
G	G	G	G	G	G	G	G	G	2
G	G	G	G	G	G	G	G	G	3
7.451	2.721	-14.874	16	-46	321	-458	7.235	-4.654	4
-	-	-	-	-	-	-	-	-	5
G	G	G	G	G	G	G	G	G	6
G	G	G	G	G	G	G	G	G	7
92	0	-180	-	-	2	0	89	-87	8
87	1	-767	1	0	2	-1	9	-679	9
189	1	-1.103	1	0	4	-1	103	-912	10
682	164	-1.608	1	0	71	-131	503	-767	11
161	37	-490	2	-1	22	-35	117	-285	12
-	-	-	-	-	-	-	-	-	13
212	82	-631	4	-5	44	-80	141	-336	14
348	26	-390	3	-3	61	-24	204	-16	15
71	12	-155	2	0	24	-10	61	-72	16
816	151	-1.567	3	-3	66	-151	496	-675	17
45	1	-104	-	-	6	-1	22	-58	18
271	28	-1.160	5	-15	39	-28	179	-860	19
4	-	-3	-	-	-	-	5	247	20
161	39	-723	4	-4	43	-37	117	-524	21
25	52	-12.235	-	-	7	-51	27	-12.158	22
169	59	-672	3	-6	31	-54	108	-444	23
277	13	-455	4	-4	45	-12	237	-166	24
15	17	-130	2	-22	4	-17	21	-98	25
849	132	-2.211	10	-53	132	-125	524	-1.356	26
255	139	-940	14	-28	49	-138	165	-546	27
190	13	-372	4	-10	21	-13	113	-169	28
534	377	-2.219	8	-35	36	-377	207	-1.329	29
1.033	1.349	-2.786	2	0	13	-1.349	63	-407	30
86	76	-503	4	-6	6	-76	25	-341	31
566	12	-650	2	-4	37	-11	270	-76	32
587	114	-1.146	23	-22	118	-110	343	-445	33
835	145	-1.380	15	-52	117	-140	400	-421	34
8.192	3.038	-32.530	115	-273	992	-2.970	4.348	-21.302	35
9.620	313	-39.204	7	-4	94	-303	1.989	-29.260	36
458	56	-1.676	4	-5	7	-56	638	-1.165	37
386	19	-1.013	1	0	4	-17	635	-610	38
624	22	-1.491	-	-	13	-22	127	-863	39
18	0	-39	-	-	2	0	7	-21	40
11.106	410	-43.423	12	-9	120	-398	3.396	-31.919	41
8.325	360	-18.998	4	-4	61	-213	3.047	-11.029	42
4.191	59	-4.471	1	-6	16	-45	357	-2.847	43
7.666	243	-9.205	18	-47	369	-223	3.996	-1.647	44
20.182	662	-32.674	23	-57	446	-481	7.400	-15.523	45
3.024	594	-5.922	31	-34	396	-385	1.846	-2.293	46
157.577	16.985	-197.396	302	-986	2.020	-10.268	9.184	-23.105	47
15.353	4.125	-32.604	341	-1.001	2.820	-3.187	10.221	-13.146	48
175.954	21.704	-235.922	674	-2.021	5.236	-13.840	21.251	-38.544	49
7.089	567	-21.151	12	-5	117	-296	4.321	-13.506	50
665	304	-5.659	6	-2	18	-304	994	-4.692	51
132	7	-602	2	-2	10	-7	111	-463	52

Umsatzsteuerstatistik 2014

8.1 Ausgewählte Merkmale nach Wirtschaftsabteilungen der ÖNACE 2008 und Umsatzstufen

Zeile	Wirtschaftsabteilungen der ÖNACE 2008	Veran- lagungs- fälle	Steuerbarer Umsatz	Reverse Charge-Umsatz		Steuerfreier Umsatz		
			1.000 EUR	Fälle	1.000 EUR	Fälle	1.000 EUR	
bis unter 22.000 EUR								
53	Lagerei, Erbr. sonst. Dienstleist. f. d. Verkehr	<52>	423	2.395	7	25	60	522
54	Post-, Kurier- u.. Expressdienste	<53>	158	1.574	1	14	46	515
55	Verkehr und Lagerei	<H>	6.398	43.787	726	3.069	538	4.902
56	Beherbergung	<55>	6.023	66.060	24	125	1.473	16.448
57	Gastronomie	<56>	5.148	47.998	18	93	1.053	11.121
58	Beherbergung und Gastronomie	<I>	11.171	114.058	42	218	2.526	27.569
59	Verlagswesen	<58>	512	3.180	13	33	147	772
60	Herst., Verleih, Vertrieb v. Filmen; Kinos u.a.	<59>	1.315	10.938	30	143	271	1.891
61	Rundfunkveranstalter	<60>	56	289	-	-	13	83
62	Telekommunikation	<61>	102	648	-	-	19	144
63	Erbr. v. Dienstleist. d. Informationstechnologie	<62>	4.960	33.902	96	419	725	4.718
64	Informationsdienstleistungen	<63>	2.348	15.914	50	248	384	2.457
65	Information und Kommunikation	<J>	9.293	64.871	189	843	1.559	10.065
66	Erbr. v. Finanzdienstleistungen	<64>	2.627	9.329	15	109	-	-
67	Versicherungswesen (ohne Sozialversicherung)	<65>	60	183	-	-	-	-
68	damit verb. Tätigkeiten	<66>	2.267	13.856	29	165	-	-
69	Finanz- u. Versicherungsdienstleist.	<K>	4.954	23.368	44	274	-	-
70	Grundstücks- und Wohnungswesen	<L/68>	69.518	705.088	182	611	11.310	105.051
71	Rechts-, Steuerberatung, Wirtschaftsprüfung	<69>	2.955	25.480	21	43	567	4.521
72	Verwaltung v. Unternehmen, Unternehmensberat.	<70>	9.237	68.966	120	752	1.489	10.764
73	Architektur- u. Ingenieurbüros	<71>	5.915	45.896	102	600	911	6.683
74	Forschung und Entwicklung	<72>	1.132	6.931	8	7	448	2.813
75	Werbung und Marktforschung	<73>	6.192	47.315	171	934	870	6.204
76	Sonstige freiberufliche Tätigkeiten	<74>	4.954	39.846	87	395	1.507	11.366
77	Veterinärwesen	<75>	336	3.195	2	11	79	712
78	Erbr. v. freiberufl. Dienstleistungen	<M>	30.721	237.629	511	2.742	5.871	43.063
79	Vermietung v. beweglichen Sachen	<77>	1.142	7.927	31	151	181	1.285
80	Vermittlung und Überlassung v. Arbeitskräften	<78>	330	1.932	12	93	46	436
81	Reisebüros, -veranstalter, Reservierungsdienstl.	<79>	968	7.815	12	49	361	3.338
82	Wach- und Sicherheitsdienste, Detekteien	<80>	135	883	-	-	21	100
83	Gebäudebetreuung, Garten- u. Landschaftsbau	<81>	1.719	17.661	194	1.477	577	6.401
84	Erbr. v. sonst. wirtschaftl. Dienstleist. a.n.g.	<82>	2.250	16.084	54	388	559	4.620
85	Erbr. v. sonst. wirtschaftl. Dienstleist.	<N>	6.544	52.302	303	2.158	1.745	16.180
86	Öffentl. Verwalt., Verteidigung, Sozialvers.	<O/84>	152	709	3	36	6	54
87	Erziehung und Unterricht	<P/85>	4.652	35.612	43	185	2.342	19.399
88	Gesundheitswesen	<86>	5.832	59.269	17	80	4.603	47.600
89	Heime	<87>	69	423	-	-	14	156
90	Sozialwesen	<88>	896	8.767	1	7	535	5.390
91	Gesundheits- und Sozialwesen	<Q>	6.797	68.459	18	87	5.152	53.146
92	Kreative, künstler., unterhaltende Tätigkeiten	<90>	8.296	68.202	102	424	3.438	26.639
93	Bibliotheken, Museen, botan. u. zoolog. Gärten	<91>	78	643	1	8	17	50
94	Spiel-, Wett- und Lotteriewesen	<92>	107	585	-	-	17	155
95	Dienstleist. d. Sports, d. Unterhaltung u. Erholung	<93>	1.845	15.674	18	92	659	6.483
96	Kunst, Unterhaltung und Erholung	<R>	10.326	85.104	121	524	4.131	33.327
97	Interessenvertretungen, kirchl. Vereinigungen	<94>	987	G	G	G	G	G
98	Rep. v. EDV-Geräten u. Gebrauchsgütern	<95>	442	G	G	G	G	G
99	Erbr. v. sonst. überwiegend pers. Dienstleistg.	<96>	4.389	46.377	39	291	2.313	26.940
100	Erbringung v. sonst. Dienstleistg.	<S>	5.818	59.864	55	368	2.754	31.332
101	Nicht zuordenbar		150	1.260	-	-	69	591
102	I N S G E S A M T		216.411	1.859.336	5.278	29.145	46.463	411.386

Umsatzsteuerstatistik 2014

8.1 Ausgewählte Merkmale nach Wirtschaftsabteilungen der ÖNACE 2008 und Umsatzstufen

darunter gem. § 6 Abs. 1 Z. 1 in Verbindung mit § 7 Ausfuhrlieferungen		darunter gem. Art. 6 Abs. 1 Z. 1 u. 2 innergemeinschaftliche Lieferungen		Steuerpflichtiger Umsatz		darunter versteuert mit 20 % (Normalsteuersatz)		darunter versteuert mit 10 % (ermäßigter Steuersatz)		Zeile
Fälle	1.000 EUR	Fälle	1.000 EUR	Fälle	1.000 EUR	Fälle	1.000 EUR	Fälle	1.000 EUR	
bis unter 22.000 EUR										
11	68	6	48	218	1.848	206	1.663	30	174	53
1	12	1	5	94	1.044	92	1.022	7	22	54
35	146	28	195	5.201	35.814	1.874	13.232	3.882	22.555	55
24	33	1	6	4.223	49.487	2.620	13.033	3.391	36.295	56
21	30	12	28	3.422	36.784	3.048	23.741	2.009	11.261	57
45	63	13	34	7.645	86.271	5.668	36.774	5.400	47.556	58
24	36	54	144	335	2.375	279	1.734	153	642	59
34	82	49	160	998	8.905	952	7.889	191	1.016	60
-	-	-	-	26	206	23	140	5	67	61
2	7	1	0	54	504	52	454	6	50	62
84	266	139	481	3.474	28.766	3.401	26.850	308	1.902	63
43	178	44	142	1.644	13.208	1.598	12.370	139	826	64
187	569	287	927	6.531	53.964	6.305	49.437	802	4.503	65
-	-	-	-	996	9.220	846	6.498	355	2.717	66
-	-	-	-	40	183	34	97	14	86	67
-	-	-	-	1.887	13.691	1.653	9.954	507	3.720	68
-	-	-	-	2.923	23.094	2.533	16.549	876	6.523	69
165	395	22	114	54.974	599.426	38.573	219.577	40.734	379.249	70
11	43	11	25	2.233	20.916	2.119	18.182	385	2.734	71
89	306	93	368	6.187	57.450	5.851	49.304	1.107	8.105	72
58	201	59	329	4.100	38.612	3.926	34.956	561	3.617	73
11	38	14	74	483	4.111	443	3.418	100	689	74
72	236	115	436	4.816	40.176	4.429	36.282	735	3.842	75
80	322	131	413	3.224	28.085	3.081	25.226	514	2.841	76
2	2	-	-	242	2.472	226	1.832	111	617	77
323	1.148	423	1.645	21.285	191.822	20.075	169.200	3.513	22.445	78
15	64	20	118	711	6.491	667	5.455	138	997	79
2	22	1	0	172	1.403	165	1.267	20	132	80
15	67	11	48	519	4.428	430	3.323	223	1.095	81
1	8	3	1	96	783	93	722	8	61	82
8	22	7	37	962	9.783	926	8.704	151	1.025	83
13	23	26	128	1.380	11.076	1.274	9.425	268	1.633	84
54	206	68	332	3.840	33.964	3.555	28.896	808	4.943	85
-	-	-	-	60	619	49	316	31	303	86
30	102	31	108	1.893	16.028	1.691	12.220	539	3.784	87
29	154	10	6	1.523	11.589	1.288	7.331	579	4.230	88
-	-	-	-	22	268	17	135	11	133	89
5	23	3	6	357	3.370	328	2.754	89	615	90
34	177	13	12	1.902	15.227	1.633	10.220	679	4.978	91
106	319	111	387	4.908	41.138	3.206	18.326	3.168	22.790	92
1	0	3	1	53	585	42	274	38	306	93
1	0	-	-	52	429	51	392	8	38	94
21	89	7	21	972	9.098	890	7.635	306	1.454	95
129	408	121	409	5.985	51.250	4.189	26.627	3.520	24.588	96
G	G	G	G	G	G	G	G	G	G	97
G	G	G	G	G	G	G	G	G	G	98
20	61	26	45	1.927	19.146	1.864	17.322	340	1.812	99
47	161	44	86	2.818	28.166	2.644	24.099	662	4.029	100
-	-	-	-	80	669	59	370	35	293	101
1.774	5.834	2.227	8.993	148.554	1.418.805	115.819	805.993	70.628	592.307	102

Umsatzsteuerstatistik 2014

8.1 Ausgewählte Merkmale nach Wirtschaftsabteilungen der ÖNACE 2008 und Umsatzstufen

Zeile	Wirtschaftsabteilungen der ÖNACE 2008	Innergemeinschaftlicher Erwerb		darunter steuerpflichtig				
				versteuert mit 20 %		versteuert mit 10 %		
		Fälle	1.000 EUR	Fälle	1.000 EUR	Fälle	1.000 EUR	
bis unter 22.000 EUR								
53	Lagerei, Erbr. sonst. Dienstleist. f. d. Verkehr	<52>	52	381	49	323	5	57
54	Post-, Kurier- u.. Expressdienste	<53>	12	28	11	28	1	0
55	Verkehr und Lagerei	<H>	217	4.917	205	4.627	15	286
56	Beherbergung	<55>	294	3.244	267	3.067	41	36
57	Gastronomie	<56>	416	2.189	341	1.862	135	321
58	Beherbergung und Gastronomie	<I>	710	5.433	608	4.929	176	357
59	Verlagswesen	<58>	87	406	74	322	25	58
60	Herst., Verleih, Vertrieb v. Filmen; Kinos u.a.	<59>	357	936	343	916	51	10
61	Rundfunkveranstalter	<60>	4	29	4	29	2	0
62	Telekommunikation	<61>	16	691	16	691	-	-
63	Erbr. v. Dienstleist. d. Informationstechnologie	<62>	1.219	3.398	1.152	3.205	177	44
64	Informationsdienstleistungen	<63>	458	714	423	628	68	14
65	Information und Kommunikation	<J>	2.141	6.174	2.012	5.791	323	126
66	Erbr. v. Finanzdienstleistungen	<64>	168	8.460	151	7.789	23	638
67	Versicherungswesen (ohne Sozialversicherung)	<65>	17	240	15	238	7	3
68	damit verb. Tätigkeiten	<66>	276	901	258	816	48	69
69	Finanz- u. Versicherungsdienstleist.	<K>	461	9.601	424	8.843	78	710
70	Grundstücks- und Wohnungswesen	<L/68>	1.072	10.166	986	9.717	73	172
71	Rechts-, Steuerberatung, Wirtschaftsprüfung	<69>	229	882	218	869	18	10
72	Verwaltung v. Unternehmen, Unternehmensberat.	<70>	996	13.663	871	13.372	255	153
73	Architektur- u. Ingenieurbüros	<71>	598	2.060	531	1.993	117	32
74	Forschung und Entwicklung	<72>	140	8.588	126	8.455	43	129
75	Werbung und Marktforschung	<73>	934	3.031	858	2.742	121	258
76	Sonstige freiberufliche Tätigkeiten	<74>	805	2.500	761	2.314	95	70
77	Veterinärwesen	<75>	36	100	28	69	14	30
78	Erbr. v. freiberufl. Dienstleistungen	<M>	3.738	30.824	3.393	29.814	663	682
79	Vermietung v. beweglichen Sachen	<77>	174	2.507	165	2.497	19	6
80	Vermittlung und Überlassung v. Arbeitskräften	<78>	31	59	27	56	4	2
81	Reisebüros, -veranstalter, Reservierungsdienstl.	<79>	82	467	78	457	6	5
82	Wach- und Sicherheitsdienste, Detekteien	<80>	14	48	14	47	4	1
83	Gebäudebetreuung, Garten- u. Landschaftsbau	<81>	115	685	104	375	15	269
84	Erbr. v. sonst. wirtschaftl. Dienstleist. a.n.g.	<82>	217	1.854	206	1.808	18	35
85	Erbr. v. sonst. wirtschaftl. Dienstleist.	<N>	633	5.620	594	5.240	66	318
86	Öffentl. Verwalt., Verteidigung, Sozialvers.	<O/84>	80	24.158	77	23.752	60	406
87	Erziehung und Unterricht	<P/85>	715	6.380	605	5.790	438	584
88	Gesundheitswesen	<86>	201	1.261	176	1.107	48	122
89	Heime	<87>	7	47	7	31	1	16
90	Sozialwesen	<88>	67	343	63	327	21	16
91	Gesundheits- und Sozialwesen	<Q>	275	1.651	246	1.465	70	154
92	Kreative, künstler., unterhaltende Tätigkeiten	<90>	833	1.430	764	1.302	125	105
93	Bibliotheken, Museen, botan. u. zoolog. Gärten	<91>	17	539	15	193	7	346
94	Spiel-, Wett- und Lotteriewesen	<92>	10	942	10	942	-	-
95	Dienstleist. d. Sports, d. Unterhaltung u. Erholung	<93>	239	1.715	223	1.437	27	31
96	Kunst, Unterhaltung und Erholung	<R>	1.099	4.626	1.012	3.874	159	482
97	Interessenvertretungen, kirchl. Vereinigungen	<94>	G	G	G	G	G	G
98	Rep. v. EDV-Geräten u. Gebrauchsgütern	<95>	G	G	G	G	G	G
99	Erbr. v. sonst. überwiegend pers. Dienstleistg.	<96>	567	1.528	543	1.442	82	67
100	Erbringung v. sonst. Dienstleistg.	<S>	741	4.273	697	2.844	124	1.401
101	Nicht zuordenbar		4	10	4	10	1	0
102	INSGESAMT		20.077	267.458	18.487	243.434	3.405	17.181

Umsatzsteuerstatistik 2014

8.1 Ausgewählte Merkmale nach Wirtschaftsabteilungen der ÖNACE 2008 und Umsatzstufen

Umsatzsteuer (brutto)	Erwerbsteuer	Abziehbare Vorsteuer insgesamt	darunter Einfuhr- umsatzsteuer		darunter aus innergemein- schaftlichem Erwerb		Zahllast Gutschrift (-) (Saldo)		Zeile
			Fälle	1.000 EUR	Fälle	1.000 EUR	Fälle	1.000 EUR	
bis unter 22.000 EUR									
1.964	70	-23.641	15	-16	51	-70	394	-21.671	53
212	6	-302	-	-	12	-6	117	-85	54
10.062	954	-51.355	35	-25	208	-683	5.937	-40.417	55
7.135	644	-30.529	15	-18	274	-588	4.720	-22.775	56
6.590	405	-10.413	18	-20	384	-360	4.246	-3.359	57
13.725	1.049	-40.942	33	-38	658	-948	8.966	-26.134	58
553	70	-1.208	4	-4	84	-68	443	-603	59
2.109	184	-3.310	31	-16	339	-176	1.145	-1.035	60
91	6	-58	-	-	3	-1	43	39	61
297	138	-882	2	-35	16	-138	88	-453	62
12.826	645	-21.206	92	-83	1.157	-611	4.545	-7.757	63
3.595	128	-4.621	31	-5	426	-112	2.095	-919	64
19.471	1.171	-31.285	160	-143	2.025	-1.106	8.359	-10.728	65
23.304	1.622	-48.931	16	-751	123	-1.381	2.584	-24.688	66
1.498	48	-497	1	-2	2	-1	60	1.049	67
6.281	170	-5.277	14	-10	167	-53	2.236	1.258	68
31.083	1.840	-54.705	31	-763	292	-1.435	4.880	-22.381	69
86.450	1.999	-294.980	80	-460	971	-1.696	60.026	-206.771	70
4.079	175	-3.668	6	0	215	-57	2.492	545	71
21.942	2.690	-42.393	59	-51	936	-2.534	8.330	-17.942	72
10.822	402	-13.371	58	-99	560	-365	5.233	-2.249	73
8.437	1.704	-22.079	30	-466	127	-1.243	744	-11.949	74
13.141	574	-17.148	59	-119	883	-560	5.561	-3.612	75
6.851	470	-7.612	43	-74	731	-356	3.835	-281	76
434	17	-471	1	-1	34	-14	264	-21	77
65.706	6.032	-106.742	256	-810	3.486	-5.129	26.459	-35.509	78
5.769	500	-13.473	14	-449	167	-494	1.013	-7.242	79
417	11	-571	3	-2	28	-11	295	-599	80
1.230	92	-3.096	6	-3	78	-91	668	-1.784	81
210	10	-219	1	-2	13	-9	120	0	82
1.923	108	-1.855	8	-9	103	-73	1.152	172	83
5.639	365	-7.379	17	-16	202	-267	1.771	-1.946	84
15.188	1.086	-26.593	49	-481	591	-945	5.019	-11.399	85
2.391	4.791	-508	-	-	2	0	148	6.673	86
3.646	1.217	-4.920	11	-5	266	-96	2.633	-90	87
2.053	234	-5.035	8	-3	144	-101	1.826	-2.744	88
50	8	-1.930	1	0	3	0	58	-1.872	89
638	67	-1.397	-	-	57	-31	424	-692	90
2.741	309	-8.362	9	-3	204	-132	2.308	-5.308	91
6.173	271	-5.500	48	-9	794	-260	5.341	922	92
110	73	-516	1	-2	12	-13	68	-406	93
2.099	188	-2.739	1	0	8	-98	97	-456	94
2.695	291	-4.663	16	-10	219	-215	1.258	-1.694	95
11.077	823	-13.418	66	-21	1.033	-586	6.764	-1.634	96
G	G	G	G	G	G	G	G	G	97
G	G	G	G	G	G	G	G	G	98
3.851	296	-4.206	33	-10	503	-250	2.270	-50	99
5.891	710	-8.293	50	-19	630	-366	3.344	-1.686	100
108	2	-52	-	-	4	-2	91	58	101
490.612	50.516	-1.002.680	1.621	-5.176	17.489	-31.276	178.667	-468.182	102

Umsatzsteuerstatistik 2014

8.1 Ausgewählte Merkmale nach Wirtschaftsabteilungen der ÖNACE 2008 und Umsatzstufen

Zeile	Wirtschaftsabteilungen der ÖNACE 2008	Veran- lagungs- fälle	Steuerbarer Umsatz	Reverse Charge-Umsatz		Steuerfreier Umsatz		
			1.000 EUR	Fälle	1.000 EUR	Fälle	1.000 EUR	
22.000 EUR bis unter 70.000 EUR								
1	Landwirtschaft, Jagd	<01>	4.108	169.934	148	1.408	497	9.716
2	Forstwirtschaft	<02>	755	31.779	63	878	79	1.512
3	Fischerei und Fischzucht	<03>	33	1.266	-	-	10	215
4	Land- und Forstwirtschaft, Fischerei	<A>	4.896	202.979	211	2.286	586	11.443
5	Kohlenbergbau	<05>	1	G	G	G	G	G
6	Gewinnung von Erdöl und Erdgas	<06>	-	-	-	-	-	-
7	Erzbergbau	<07>	-	-	-	-	-	-
8	Gew.v.Steinen u.Erden,sonstiger Bergbau	<08>	45	1.881	3	7	5	82
9	Erbr. v. Dienstleistungen für den Bergbau	<09>	5	G	G	G	G	G
10	Bergbau, Gewinnung v.Steinen u.Erden		51	2.143	3	7	6	105
11	H.v.Nahrungs-u.Futtermitteln	<10>	472	20.491	5	55	64	793
12	Getränkeherstellung	<11>	88	3.821	3	16	31	398
13	Tabakverarbeitung	<12>	-	-	-	-	-	-
14	Herstellung von Textilien	<13>	165	6.867	3	5	55	718
15	Herstellung von Bekleidung	<14>	296	11.034	1	0	127	2.935
16	Herstellung von Leder(waren) und Schuhen	<15>	45	1.839	-	-	20	386
17	Herst. v. Holz-, Flecht-, Korb- und Korkwaren	<16>	695	29.816	149	2.645	108	1.682
18	Herstellung v. Papier, Pappe und Waren daraus	<17>	10	492	-	-	1	0
19	H. v. Druckerz., Vervielf. v. besp. Datenträgern	<18>	161	7.006	6	135	37	182
20	Kokerei und Mineralölverarbeitung	<19>	-	-	-	-	-	-
21	Herstellung von chemischen Erzeugnissen	<20>	72	3.075	3	60	28	478
22	Herstellung von pharmazeutischen Erzeugnissen	<21>	7	283	-	-	3	48
23	Herstellung von Gummi und Kunststoffwaren	<22>	55	2.397	7	171	20	300
24	H. v. Glas, Keramik, Bearb. v. Steinen u. Erden	<23>	257	10.483	42	717	69	1.307
25	Metallerzeugung und Bearbeitung	<24>	19	926	5	212	5	24
26	Herstellung von Metallerzeugnissen	<25>	654	28.531	160	3.075	128	2.138
27	H. v. EDV-Geräten, elektron. u. opt. Erzeugnissen	<26>	120	5.014	14	140	39	884
28	Herstellung von elektrischen Ausrüstungen	<27>	61	2.703	3	43	10	82
29	Maschinenbau	<28>	148	6.583	19	375	39	654
30	H.v.Kraftwagen und Kraftwagenteilen	<29>	56	2.344	2	24	13	313
31	Sonstiger Fahrzeugbau	<30>	21	914	2	37	7	206
32	Herstellung von Möbeln	<31>	633	27.924	136	1.979	74	1.090
33	Herstellung von sonstigen Waren	<32>	485	20.377	22	161	212	6.335
34	Rep. u. Install. v. Maschinen u. Ausrüstungen	<33>	454	19.870	65	1.225	78	1.205
35	Herstellung von Waren	<C>	4.974	212.790	647	11.075	1.168	22.158
36	Energieversorgung	<35>	531	22.139	225	6.448	63	489
37	Wasserversorgung	<36>	232	9.287	4	82	13	113
38	Abwasserentsorgung	<37>	136	5.121	16	210	5	137
39	Sammlung, Behandlung, Beseitigung v. Abfällen	<38>	107	4.697	29	574	19	446
40	Beseitig. v. Umweltverschmutzung, Entsorgung	<39>	5	229	1	8	-	-
41	Energie- und Wasserversorgung	<D, E>	1.011	41.473	275	7.322	100	1.185
42	Hochbau	<41>	2.398	98.886	130	3.297	152	2.139
43	Tiefbau	<42>	158	7.028	46	1.190	15	247
44	Vorbereitende Baustellenarbeiten, Bauinstallation	<43>	6.207	274.080	2.855	67.170	615	12.356
45	Bau	<F>	8.763	379.994	3.031	71.657	782	14.742
46	Handel, Instandhaltung u. Reparatur v. Kfz	<45>	2.227	95.616	141	1.025	466	9.023
47	Großhandel (ohne Handel mit Kfz)	<46>	5.412	229.412	362	8.002	1.384	25.595
48	Einzelhandel (ohne Handel mit Kfz)	<47>	9.923	419.740	388	6.333	2.132	36.446
49	Handel; Instandhaltung u. Reparatur v. Kfz	<G>	17.562	744.768	891	15.360	3.982	71.064
50	Landverkehr, Transport in Rohrfernleitungen	<49>	4.065	166.878	167	3.234	370	5.610
51	Schifffahrt	<50>	141	5.101	30	765	8	186
52	Luftfahrt	<51>	40	1.790	3	55	16	517

Umsatzsteuerstatistik 2014

8.1 Ausgewählte Merkmale nach Wirtschaftsabteilungen der ÖNACE 2008 und Umsatzstufen

darunter gem. § 6 Abs. 1 Z. 1 in Verbindung mit § 7 Ausfuhrlieferungen		darunter gem. Art. 6 Abs. 1 Z. 1 u. 2 innergemeinschaftliche Lieferungen		Steuerpflichtiger Umsatz		darunter versteuert mit 20 % (Normalsteuersatz)		darunter versteuert mit 10 % (ermäßigter Steuersatz)		Zeile
Fälle	1.000 EUR	Fälle	1.000 EUR	Fälle	1.000 EUR	Fälle	1.000 EUR	Fälle	1.000 EUR	
22.000 EUR bis unter 70.000 EUR										
51	326	86	1.451	3.892	158.810	2.831	59.977	2.465	78.044	1
8	41	5	100	711	29.390	694	26.471	187	2.565	2
1	23	2	39	28	1.052	25	622	20	430	3
60	390	93	1.590	4.631	189.252	3.550	87.070	2.672	81.039	4
G	G	G	G	G	G	G	G	G	G	5
-	-	-	-	-	-	-	-	-	-	6
-	-	-	-	-	-	-	-	-	-	7
1	9	1	13	44	1.792	43	1.658	12	132	8
G	G	G	G	G	G	G	G	G	G	9
1	9	1	13	49	2.031	48	1.897	12	132	10
15	97	27	167	457	19.643	376	7.960	356	11.535	11
6	115	21	101	83	3.408	77	2.728	28	374	12
-	-	-	-	-	-	-	-	-	-	13
14	134	32	224	153	6.143	150	5.698	25	396	14
20	135	16	105	201	8.099	201	7.875	27	224	15
4	4	4	61	34	1.453	33	1.290	8	163	16
18	73	42	270	649	25.490	641	22.564	228	2.880	17
-	-	1	0	10	492	10	470	1	22	18
10	31	28	79	158	6.689	155	6.076	45	613	19
-	-	-	-	-	-	-	-	-	-	20
10	85	22	263	67	2.537	67	2.272	21	265	21
2	43	3	5	7	235	6	155	3	80	22
7	43	13	178	53	1.925	53	1.818	9	107	23
14	154	27	223	222	8.459	218	7.853	42	606	24
2	1	4	22	16	691	16	605	7	86	25
29	137	55	787	591	23.318	587	22.653	65	605	26
17	204	25	498	110	3.990	110	3.866	11	124	27
-	-	10	82	60	2.579	60	2.554	4	25	28
9	109	26	388	138	5.554	138	5.372	16	181	29
1	42	9	182	51	2.006	51	1.917	6	89	30
3	25	7	181	18	671	18	667	2	4	31
12	76	22	109	599	24.855	597	23.771	100	1.081	32
36	250	41	514	360	13.881	349	12.764	82	1.117	33
23	244	35	320	426	17.439	426	17.036	41	368	34
252	2.002	470	4.759	4.463	179.557	4.339	157.964	1.127	20.945	35
7	116	8	74	503	15.202	497	13.899	81	1.291	36
1	4	-	-	228	9.092	107	1.175	209	7.917	37
-	-	-	-	130	4.774	60	1.382	101	3.370	38
6	69	5	144	93	3.677	82	2.360	45	1.317	39
-	-	-	-	5	221	5	221	-	-	40
14	189	13	218	959	32.966	751	19.037	436	13.895	41
10	57	10	120	2.330	93.450	1.960	33.685	1.830	59.700	42
2	9	5	100	141	5.591	138	5.274	15	318	43
88	849	92	704	5.494	194.553	5.469	186.558	588	7.602	44
100	915	107	924	7.965	293.594	7.567	225.517	2.433	67.620	45
115	1.269	133	1.567	2.036	85.568	2.029	82.584	239	2.962	46
406	5.740	743	10.929	4.982	195.815	4.847	176.263	1.100	19.299	47
522	3.146	680	5.918	9.064	376.961	8.731	306.583	3.389	69.773	48
1.043	10.155	1.556	18.414	16.082	658.344	15.607	565.430	4.728	92.034	49
54	301	56	679	3.906	158.034	3.127	68.982	2.547	89.018	50
-	-	-	-	136	4.150	37	782	121	3.368	51
1	0	-	-	32	1.218	29	1.016	9	202	52

Umsatzsteuerstatistik 2014

8.1 Ausgewählte Merkmale nach Wirtschaftsabteilungen der ÖNACE 2008 und Umsatzstufen

Zeile	Wirtschaftsabteilungen der ÖNACE 2008	Innergemein- schaftlicher Erwerb		darunter steuerpflichtig				
				versteuert mit 20 %		versteuert mit 10 %		
		Fälle	1.000 EUR	Fälle	1.000 EUR	Fälle	1.000 EUR	
22.000 EUR bis unter 70.000 EUR								
1	Landwirtschaft, Jagd	<01>	632	8.840	540	5.650	197	3.050
2	Forstwirtschaft	<02>	116	543	109	447	17	65
3	Fischerei und Fischzucht	<03>	8	44	7	37	5	8
4	Land- und Forstwirtschaft, Fischerei	<A>	756	9.427	656	6.134	219	3.123
5	Kohlenbergbau	<05>	G	G	G	G	G	G
6	Gewinnung von Erdöl und Erdgas	<06>	-	-	-	-	-	-
7	Erzbergbau	<07>	-	-	-	-	-	-
8	Gew.v.Steinen u.Erden,sonstiger Bergbau	<08>	10	38	9	38	1	0
9	Erbr. v. Dienstleistungen für den Bergbau	<09>	G	G	G	G	G	G
10	Bergbau, Gewinnung v.Steinen u.Erden		10	38	9	38	1	0
11	H.v.Nahrungs-u.Futtermitteln	<10>	151	879	129	533	73	330
12	Getränkeherstellung	<11>	43	321	40	305	11	13
13	Tabakverarbeitung	<12>	-	-	-	-	-	-
14	Herstellung von Textilien	<13>	96	706	95	676	3	4
15	Herstellung von Bekleidung	<14>	146	867	146	863	19	4
16	Herstellung von Leder(waren) und Schuhen	<15>	24	129	24	129	-	-
17	Herst. v. Holz-, Flecht-, Korb- und Korkwaren	<16>	204	770	196	749	13	19
18	Herstellung v. Papier, Pappe und Waren daraus	<17>	3	32	3	32	-	-
19	H. v. Druckerz., Vervielf. v. besp. Datenträgern	<18>	80	397	78	391	9	6
20	Kokerei und Mineralölverarbeitung	<19>	-	-	-	-	-	-
21	Herstellung von chemischen Erzeugnissen	<20>	49	906	47	828	10	39
22	Herstellung von pharmazeutischen Erzeugnissen	<21>	2	326	2	326	-	-
23	Herstellung von Gummi und Kunststoffwaren	<22>	31	232	30	232	2	0
24	H. v. Glas, Keramik, Bearb. v. Steinen u. Erden	<23>	99	555	98	531	4	20
25	Metallerzeugung und Bearbeitung	<24>	6	49	6	49	-	-
26	Herstellung von Metallerzeugnissen	<25>	255	1.097	249	1.085	13	1
27	H. v. EDV-Geräten, elektron. u. opt. Erzeugnissen	<26>	69	800	64	789	4	0
28	Herstellung von elektrischen Ausrüstungen	<27>	31	297	31	297	2	0
29	Maschinenbau	<28>	59	733	59	715	1	17
30	H.v.Kraftwagen und Kraftwagenteilen	<29>	22	237	22	236	1	1
31	Sonstiger Fahrzeugbau	<30>	13	162	13	162	1	0
32	Herstellung von Möbeln	<31>	199	450	195	447	14	3
33	Herstellung von sonstigen Waren	<32>	230	1.397	225	1.334	24	4
34	Rep. u. Install. v. Maschinen u. Ausrüstungen	<33>	229	1.476	227	1.463	7	3
35	Herstellung von Waren	<C>	2.041	12.818	1.979	12.172	211	464
36	Energieversorgung	<35>	80	708	71	637	10	20
37	Wasserversorgung	<36>	5	31	5	31	-	-
38	Abwasserentsorgung	<37>	13	36	11	23	1	0
39	Sammlung, Behandlung, Beseitigung v. Abfällen	<38>	20	207	20	174	3	33
40	Beseitig. v. Umweltverschmutzung, Entsorgung	<39>	2	10	2	10	-	-
41	Energie- und Wasserversorgung	<D, E>	120	992	109	875	14	53
42	Hochbau	<41>	104	953	99	933	3	6
43	Tiefbau	<42>	26	293	26	293	-	-
44	Vorbereitende Baustellenarbeiten, Bauinstallation	<43>	1.486	5.209	1.464	5.020	47	23
45	Bau	<F>	1.616	6.455	1.589	6.246	50	29
46	Handel, Instandhaltung u. Reparatur v. Kfz	<45>	871	7.599	864	7.520	24	14
47	Großhandel (ohne Handel mit Kfz)	<46>	2.190	44.247	2.082	39.726	318	3.882
48	Einzelhandel (ohne Handel mit Kfz)	<47>	4.607	51.568	4.365	44.661	831	6.118
49	Handel; Instandhaltung u. Reparatur v. Kfz	<G>	7.668	103.414	7.311	91.907	1.173	10.014
50	Landverkehr, Transport in Rohrfernleitungen	<49>	375	3.327	364	3.197	23	86
51	Schifffahrt	<50>	4	21	3	15	1	5
52	Luftfahrt	<51>	12	730	10	730	2	0

Umsatzsteuerstatistik 2014

8.1 Ausgewählte Merkmale nach Wirtschaftsabteilungen der ÖNACE 2008 und Umsatzstufen

Umsatzsteuer (brutto)	Erwerbsteuer	Abziehbare Vorsteuer insgesamt	darunter Einfuhr- umsatzsteuer		darunter aus innergemein- schaftlichem Erwerb		Zahllast Gutschrift (-) (Saldo)		Zeile
			Fälle	1.000 EUR	Fälle	1.000 EUR	Fälle	1.000 EUR	
22.000 EUR bis unter 70.000 EUR									
22.173	1.453	-25.754	20	-72	571	-1.291	3.879	-2.141	1
5.625	101	-4.233	4	-2	112	-99	716	1.492	2
170	8	-119	1	-6	8	-8	28	59	3
27.968	1.562	-30.106	25	-80	691	-1.398	4.623	-590	4
G	G	G	G	G	G	G	G	G	5
-	-	-	-	-	-	-	-	-	6
-	-	-	-	-	-	-	-	-	7
362	8	-279	3	-4	10	-8	44	90	8
G	G	G	G	G	G	G	G	G	9
410	8	-282	3	-4	10	-8	49	134	10
2.778	140	-2.352	9	-4	148	-136	454	564	11
620	62	-574	-	-	41	-61	84	108	12
-	-	-	-	-	-	-	-	-	13
1.190	140	-704	10	-19	94	-134	155	627	14
1.610	173	-888	7	-1	133	-167	216	896	15
275	26	-173	2	-2	24	-26	34	128	16
4.853	152	-3.244	7	-5	195	-151	659	1.747	17
97	6	-34	-	-	3	-6	10	69	18
1.283	79	-765	7	-31	79	-78	159	597	19
-	-	-	-	-	-	-	-	-	20
1.055	170	-3.813	8	-125	47	-170	70	-2.589	21
45	65	27	1	0	2	-65	7	137	22
381	46	-279	4	-3	30	-46	53	138	23
1.733	108	-1.133	4	-2	96	-108	226	709	24
132	10	-101	-	-	5	-9	19	41	25
4.839	217	-2.461	14	-13	253	-217	619	2.594	26
796	158	-731	17	-7	65	-158	115	223	27
724	59	-793	5	-47	31	-55	61	-10	28
1.160	145	-1.355	17	-16	58	-139	142	-64	29
394	47	-365	3	-22	22	-47	53	77	30
142	32	-297	4	-14	13	-32	21	-122	31
4.913	90	-3.075	6	-4	195	-88	603	1.927	32
2.719	267	-1.732	26	-11	212	-259	373	1.253	33
3.569	293	-2.070	17	-23	226	-289	433	1.784	34
35.308	2.485	-26.912	168	-349	1.972	-2.441	4.566	10.834	35
6.972	129	-15.721	1	-1	74	-128	527	-8.645	36
1.062	6	-1.510	-	-	4	-6	228	-438	37
628	7	-1.470	-	-	12	-6	132	-835	38
712	38	-511	-	-	17	-15	100	230	39
44	2	-29	-	-	2	-2	5	18	40
9.418	182	-19.241	1	-1	109	-157	992	-9.670	41
13.761	189	-22.998	3	-4	98	-160	2.352	-9.161	42
1.693	59	-1.306	4	-41	26	-56	153	66	43
39.967	1.034	-25.607	44	-47	1.459	-995	5.841	15.388	44
55.421	1.282	-49.911	51	-92	1.583	-1.211	8.346	6.293	45
18.114	1.505	-12.865	42	-48	853	-1.448	2.059	6.734	46
44.604	8.351	-46.057	321	-979	2.124	-8.252	5.203	6.854	47
69.537	9.569	-49.985	500	-1.003	4.438	-9.338	9.221	29.067	48
132.255	19.425	-108.907	863	-2.030	7.415	-19.038	16.483	42.655	49
23.657	651	-21.715	13	-52	369	-642	3.921	2.574	50
545	4	-1.128	-	-	4	-4	137	-580	51
245	146	-437	1	0	12	-146	36	-70	52

Umsatzsteuerstatistik 2014

8.1 Ausgewählte Merkmale nach Wirtschaftsabteilungen der ÖNACE 2008 und Umsatzstufen

Zeile	Wirtschaftsabteilungen der ÖNACE 2008	Veran- lagungs- fälle	Steuerbarer Umsatz		Reverse Charge- Umsatz		Steuerfreier Umsatz	
			1.000 EUR	Fälle	1.000 EUR	Fälle	1.000 EUR	Fälle
22.000 EUR bis unter 70.000 EUR								
53	Lagerei, Erbr. sonst. Dienstleist. f. d. Verkehr	<52>	219	9.019	9	141	53	1.088
54	Post-, Kurier- u.. Expressdienste	<151>	194	7.986	8	82	20	313
55	Verkehr und Lagerei	<H>	4.659	190.774	217	4.277	467	7.714
56	Beherbergung	<55>	6.169	251.065	61	601	677	14.144
57	Gastronomie	<56>	8.614	384.505	49	395	811	18.213
58	Beherbergung und Gastronomie	<I>	14.783	635.570	110	996	1.488	32.357
59	Verlagswesen	<58>	289	12.037	9	77	98	1.080
60	Herst., Verleih, Vertrieb v. Filmen; Kinos u.a.	<59>	1.242	52.912	48	521	199	2.317
61	Rundfunkveranstalter	<60>	35	1.441	1	54	7	155
62	Telekommunikation	<61>	66	2.700	3	55	19	296
63	Erbr. v. Dienstleist. d. Informationstechnologie	<62>	3.570	153.580	137	2.628	539	9.121
64	Informationsdienstleistungen	<63>	1.619	68.614	53	899	259	4.120
65	Information und Kommunikation	<J>	6.821	291.284	251	4.234	1.121	17.089
66	Erbr. v. Finanzdienstleistungen	<64>	1.062	45.667	27	453	-	-
67	Versicherungswesen (ohne Sozialversicherung)	<65>	17	724	-	-	-	-
68	damit verb. Tätigkeiten	<66>	836	33.785	19	188	-	-
69	Finanz- u. Versicherungsdienstleist.	<K>	1.915	80.176	46	641	-	-
70	Grundstücks- und Wohnungswesen	<L/68>	47.349	1.874.453	201	1.286	4.718	89.897
71	Rechts-, Steuerberatung, Wirtschaftsprüfung	<69>	3.208	142.095	27	304	352	6.490
72	Verwaltung v. Unternehmen, Unternehmensberat.	<70>	8.144	349.443	188	3.324	1.343	23.973
73	Architektur- u. Ingenieurbüros	<71>	5.710	244.705	180	3.380	568	9.703
74	Forschung und Entwicklung	<72>	442	17.581	11	176	158	3.643
75	Werbung und Marktforschung	<73>	4.535	190.036	199	3.587	680	9.889
76	Sonstige freiberufliche Tätigkeiten	<74>	3.674	149.776	111	1.823	769	13.441
77	Veterinärwesen	<75>	516	23.339	6	39	72	1.464
78	Erbr. v. freiberufl. Dienstleistungen	<M>	26.229	1.116.975	722	12.633	3.942	68.603
79	Vermietung v. beweglichen Sachen	<77>	777	32.518	39	670	148	2.567
80	Vermittlung und Überlassung v. Arbeitskräften	<78>	196	8.099	32	671	26	556
81	Reisebüros, -veranstalter, Reservierungsdienstl.	<79>	545	20.946	21	208	196	4.564
82	Wach- und Sicherheitsdienste, Detekteien	<80>	121	5.135	5	36	19	429
83	Gebäudebetreuung, Garten- u. Landschaftsbau	<81>	1.907	79.014	463	8.854	307	7.431
84	Erbr. v. sonst. wirtschaftl. Dienstleist. a.n.g.	<82>	1.168	46.743	51	923	249	5.563
85	Erbr. v. sonst. wirtschaftl. Dienstleist.	<N>	4.714	192.455	611	11.362	945	21.110
86	Öffentl. Verwalt., Verteidigung, Sozialvers.	<O/84>	89	4.033	9	23	3	81
87	Erziehung und Unterricht	<P/85>	2.734	107.050	41	859	1.214	30.340
88	Gesundheitswesen	<86>	7.580	322.532	30	404	6.850	259.807
89	Heime	<87>	57	2.509	1	23	12	406
90	Sozialwesen	<88>	719	28.889	7	77	325	8.793
91	Gesundheits- und Sozialwesen	<Q>	8.356	353.930	38	504	7.187	269.006
92	Kreative, künstler., unterhaltende Tätigkeiten	<90>	3.940	150.260	119	1.551	946	18.664
93	Bibliotheken, Museen, botan. u. zoolog. Gärten	<91>	71	2.913	4	54	10	228
94	Spiel-, Wett- und Lotteriewesen	<92>	75	3.130	1	36	21	597
95	Dienstleist. d. Sports, d. Unterhaltung u. Erholung	<93>	1.641	65.460	36	563	487	12.009
96	Kunst, Unterhaltung und Erholung	<R>	5.727	221.763	160	2.204	1.464	31.498
97	Interessenvertretungen, kirchl. Vereinigungen	<94>	758	32.187	14	113	166	3.499
98	Rep. v. EDV-Geräten u. Gebrauchsgütern	<95>	623	23.950	29	215	222	5.410
99	Erbr. v. sonst. überwiegend pers. Dienstleistg.	<96>	6.162	242.897	47	848	2.317	61.835
100	Erbringung v. sonst. Dienstleistg.	<S>	7.543	299.034	90	1.176	2.705	70.744
101	Nicht zuordenbar		47	1.342	3.950	3.903	19	499
102	INSGESAMT		168.223	6.952.986	7.554	147.904	31.897	759.637

Umsatzsteuerstatistik 2014

8.1 Ausgewählte Merkmale nach Wirtschaftsabteilungen der ÖNACE 2008 und Umsatzstufen

darunter gem. § 6 Abs. 1 Z. 1 in Verbindung mit § 7 Ausfuhrlieferungen		darunter gem. Art. 6 Abs. 1 Z. 1 u. 2 innersgemeinschaftliche Lieferungen		Steuerpflichtiger Umsatz		darunter versteuert mit 20 % (Normalsteuersatz)		darunter versteuert mit 10 % (ermäßigter Steuersatz)		Zeile
Fälle	1.000 EUR	Fälle	1.000 EUR	Fälle	1.000 EUR	Fälle	1.000 EUR	Fälle	1.000 EUR	
22.000 EUR bis unter 70.000 EUR										
16	173	20	357	200	7.790	194	7.187	35	603	53
4	13	1	2	183	7.591	182	7.488	14	103	54
75	487	77	1.038	4.457	178.783	3.569	85.455	2.726	93.294	55
44	125	11	51	5.703	236.320	4.595	52.831	5.272	182.925	56
75	271	29	203	8.020	365.896	7.822	226.071	6.899	136.578	57
119	396	40	254	13.723	602.216	12.417	278.902	12.171	319.503	58
36	92	55	480	276	10.880	257	7.730	150	3.150	59
63	367	90	595	1.206	50.073	1.192	46.218	278	3.856	60
-	-	1	0	29	1.232	26	921	12	311	61
3	30	5	23	57	2.348	55	2.164	13	185	62
132	1.417	201	2.412	3.389	141.831	3.362	134.743	395	7.078	63
54	447	83	798	1.536	63.595	1.529	61.617	146	1.978	64
288	2.353	435	4.308	6.493	269.959	6.421	253.393	994	16.558	65
-	-	-	-	1.054	45.214	993	34.406	501	10.770	66
-	-	-	-	17	724	16	534	8	190	67
-	-	-	-	835	33.596	787	26.063	323	7.408	68
-	-	-	-	1.906	79.534	1.796	61.003	832	18.368	69
204	1.183	35	392	45.218	1.783.271	38.945	703.941	36.939	1.077.614	70
28	72	14	173	3.060	135.301	3.038	126.433	544	8.837	71
162	1.710	152	1.889	7.719	322.145	7.612	298.501	1.482	23.512	72
83	1.176	85	952	5.467	231.622	5.424	220.000	749	11.544	73
14	252	15	236	357	13.761	344	12.249	74	1.467	74
165	1.339	231	2.010	4.320	176.560	4.218	166.991	677	9.511	75
145	1.133	153	1.026	3.341	134.513	3.299	126.181	591	8.292	76
3	4	2	4	474	21.836	470	15.647	368	6.189	77
600	5.686	652	6.290	24.738	1.035.738	24.405	966.002	4.485	69.352	78
29	207	41	509	715	29.282	695	26.150	174	2.841	79
2	6	3	25	174	6.872	173	6.651	20	617	80
20	275	8	117	426	16.173	401	12.068	241	997	81
3	2	4	87	110	4.670	108	4.512	8	132	82
16	124	16	144	1.604	62.729	1.590	58.719	320	1.095	83
32	340	37	274	1.017	40.256	987	36.811	204	61	84
102	954	109	1.156	4.046	159.982	3.954	144.911	967	5.743	85
1	34	1	27	88	3.929	72	1.331	70	2.598	86
46	394	40	292	1.987	75.850	1.902	65.325	597	10.488	87
62	863	16	144	3.329	62.320	3.024	46.694	1.140	15.621	88
-	-	-	-	47	2.080	38	610	36	1.470	89
9	59	6	3	552	20.019	512	16.041	181	3.978	90
71	922	22	147	3.928	84.419	3.574	63.345	1.357	21.069	91
135	1.179	143	842	3.397	130.045	2.767	68.551	2.148	61.432	92
2	66	3	47	66	2.631	64	1.619	45	1.012	93
-	-	1	5	68	2.496	67	2.277	15	219	94
24	181	34	200	1.273	52.889	1.235	45.046	513	7.842	95
161	1.426	181	1.094	4.804	188.061	4.133	117.493	2.721	70.505	96
17	99	19	97	681	28.575	619	18.645	419	9.882	97
14	86	21	36	440	18.325	440	18.042	33	283	98
79	396	63	506	4.156	180.215	4.119	172.569	674	7.475	99
110	581	103	639	5.277	227.115	5.178	209.256	1.126	17.640	100
-	-	-	-	28	843	24	549	14	294	101
3.247	28.077	3.935	41.554	150.842	6.045.445	138.252	4.007.824	76.407	2.007.664	102

Umsatzsteuerstatistik 2014

8.1 Ausgewählte Merkmale nach Wirtschaftsabteilungen der ÖNACE 2008 und Umsatzstufen

Zeile	Wirtschaftsabteilungen der ÖNACE 2008	Innergemeinschaftlicher Erwerb		darunter steuerpflichtig				
				versteuert mit 20 %		versteuert mit 10 %		
		Fälle	1.000 EUR	Fälle	1.000 EUR	Fälle	1.000 EUR	
22.000 EUR bis unter 70.000 EUR								
53	Lagerei, Erbr. sonst. Dienstleist. f. d. Verkehr	<52>	47	989	45	927	6	61
54	Post-, Kurier- u.. Expressdienste	<53>	28	60	27	59	1	1
55	Verkehr und Lagerei	<H>	466	5.127	449	4.928	33	153
56	Beherbergung	<55>	961	3.127	872	2.561	158	264
57	Gastronomie	<56>	1.528	6.333	1.209	3.418	690	2.793
58	Beherbergung und Gastronomie	<I>	2.489	9.460	2.081	5.979	848	3.057
59	Verlagswesen	<58>	92	516	78	287	38	200
60	Herst., Verleih, Vertrieb v. Filmen; Kinos u.a.	<59>	542	1.882	525	1.774	72	36
61	Rundfunkveranstalter	<60>	11	76	11	68	2	7
62	Telekommunikation	<61>	11	81	11	81	-	-
63	Erbr. v. Dienstleist. d. Informationstechnologie	<62>	1.359	5.677	1.311	5.504	239	79
64	Informationsdienstleistungen	<63>	533	1.769	513	1.746	84	13
65	Information und Kommunikation	<J>	2.548	10.001	2.449	9.460	435	335
66	Erbr. v. Finanzdienstleistungen	<64>	159	2.376	149	2.238	22	30
67	Versicherungswesen (ohne Sozialversicherung)	<65>	6	181	6	181	-	-
68	damit verb. Tätigkeiten	<66>	155	831	149	606	26	189
69	Finanz- u. Versicherungsdienstleist.	<K>	320	3.388	304	3.025	48	219
70	Grundstücks- und Wohnungswesen	<L/68>	1.323	6.548	1.210	5.810	123	213
71	Rechts-, Steuerberatung, Wirtschaftsprüfung	<69>	411	825	385	374	48	450
72	Verwaltung v. Unternehmen, Unternehmensberat.	<70>	1.178	4.431	1.056	4.157	322	188
73	Architektur- u. Ingenieurbüros	<71>	1.062	3.427	927	3.256	267	77
74	Forschung und Entwicklung	<72>	69	1.744	60	1.723	20	16
75	Werbung und Marktforschung	<73>	1.474	7.321	1.409	6.842	221	345
76	Sonstige freiberufliche Tätigkeiten	<74>	1.031	3.245	973	3.047	177	146
77	Veterinärwesen	<75>	176	412	130	290	93	121
78	Erbr. v. freiberufl. Dienstleistungen	<M>	5.401	21.405	4.940	19.689	1.148	1.343
79	Vermietung v. beweglichen Sachen	<77>	263	2.888	251	2.714	17	27
80	Vermittlung und Überlassung v. Arbeitskräften	<78>	31	64	30	64	2	0
81	Reisebüros, -veranstalter, Reservierungsdienstl.	<79>	121	606	116	580	18	14
82	Wach- und Sicherheitsdienste, Detekteien	<80>	22	102	20	97	2	0
83	Gebäudebetreuung, Garten- u. Landschaftsbau	<81>	310	1.027	295	905	40	103
84	Erbr. v. sonst. wirtschaftl. Dienstleist. a.n.g.	<82>	194	1.148	187	1.042	28	101
85	Erbr. v. sonst. wirtschaftl. Dienstleist.	<N>	941	5.835	899	5.402	107	245
86	Öffentl. Verwalt., Verteidigung, Sozialvers.	<O/84>	10	606	10	572	4	33
87	Erziehung und Unterricht	<P/85>	541	6.210	506	5.636	128	568
88	Gesundheitswesen	<86>	483	1.469	412	1.147	168	269
89	Heime	<87>	3	1	3	1	-	-
90	Sozialwesen	<88>	120	213	114	174	49	39
91	Gesundheits- und Sozialwesen	<Q>	606	1.683	529	1.322	217	308
92	Kreative, künstler., unterhaltende Tätigkeiten	<90>	921	1.963	877	1.889	142	66
93	Bibliotheken, Museen, botan. u. zoolog. Gärten	<91>	34	134	32	114	9	18
94	Spiel-, Wett- und Lotteriewesen	<92>	15	206	15	206	-	-
95	Dienstleist. d. Sports, d. Unterhaltung u. Erholung	<93>	430	2.091	412	1.973	79	112
96	Kunst, Unterhaltung und Erholung	<R>	1.400	4.394	1.336	4.182	230	196
97	Interessenvertretungen, kirchl. Vereinigungen	<94>	141	648	120	415	49	232
98	Rep. v. EDV-Geräten u. Gebrauchsgütern	<95>	239	1.123	237	1.090	13	1
99	Erbr. v. sonst. überwiegend pers. Dienstleistg.	<96>	2.034	5.940	1.976	5.549	268	287
100	Erbringung v. sonst. Dienstleistg.	<S>	2.414	7.711	2.333	7.054	330	520
101	Nicht zuordenbar		-	-	-	-	-	-
102	INSGESAMT		30.670	215.515	28.699	190.432	5.319	20.874

Umsatzsteuerstatistik 2014

8.1 Ausgewählte Merkmale nach Wirtschaftsabteilungen der ÖNACE 2008 und Umsatzstufen

Umsatzsteuer (brutto)	Erwerbsteuer	Abziehbare Vorsteuer insgesamt	darunter Einfuhr- umsatzsteuer		darunter aus innergemein- schaftlichem Erwerb		Zahllast Gutschrift (-) (Saldo)		Zeile
			Fälle	1.000 EUR	Fälle	1.000 EUR	Fälle	1.000 EUR	
22.000 EUR bis unter 70.000 EUR									
3.783	191	-5.258	9	-74	47	-191	208	-1.291	53
1.530	12	-645	2	-15	27	-11	185	896	54
29.760	1.004	-29.183	25	-141	459	-994	4.487	1.529	55
29.752	595	-37.643	9	-23	949	-579	5.755	-7.343	56
59.417	984	-44.584	36	-52	1.498	-946	8.049	15.793	57
89.169	1.579	-82.227	45	-75	2.447	-1.525	13.804	8.450	58
2.159	77	-1.661	6	-3	90	-77	276	575	59
10.132	358	-4.776	61	-15	525	-348	1.212	5.714	60
252	14	-495	-	-	11	-14	29	-229	61
609	16	-664	2	0	11	-16	58	-39	62
29.099	1.109	-14.159	95	-47	1.309	-1.089	3.431	16.035	63
15.546	351	-8.799	34	-18	512	-342	1.557	7.098	64
57.797	1.925	-30.554	198	-83	2.458	-1.886	6.563	29.154	65
10.819	451	-17.377	4	-4	90	-384	1.061	-6.150	66
176	36	-71	-	-	5	-1	17	140	67
6.285	144	-4.514	6	-26	136	-122	836	1.889	68
17.280	631	-21.962	10	-30	231	-507	1.914	-4.121	69
250.187	1.258	-258.634	57	-140	1.274	-1.140	45.391	-7.952	70
26.232	120	-7.846	11	-5	394	-117	3.070	18.485	71
68.424	861	-37.077	60	-94	1.136	-774	7.811	32.001	72
47.284	659	-22.201	48	-38	1.026	-632	5.507	25.439	73
4.608	347	-5.708	10	-182	68	-346	361	-771	74
35.847	1.407	-19.411	92	-213	1.434	-1.385	4.357	17.791	75
26.695	627	-11.158	65	-41	996	-607	3.380	16.155	76
3.761	70	-1.892	4	0	174	-69	477	1.939	77
212.851	4.091	-105.293	290	-573	5.228	-3.930	24.963	111.039	78
5.990	559	-5.825	23	-86	257	-544	731	723	79
1.408	13	-552	-	-	29	-12	185	854	80
3.139	117	-5.122	4	-1	116	-100	437	-1.866	81
925	19	-296	-	-	20	-16	110	648	82
12.361	194	-5.652	8	-5	301	-183	1.662	6.909	83
7.949	219	-4.000	13	-11	186	-216	1.033	4.150	84
31.772	1.121	-21.447	48	-103	909	-1.071	4.158	11.418	85
952	118	-1.869	-	-	2	0	88	-799	86
15.135	1.184	-7.296	25	-32	508	-295	2.043	9.021	87
10.972	256	-5.279	15	-10	386	-192	3.481	5.950	88
269	0	-165	-	-	3	0	47	104	89
3.628	39	-1.753	2	-3	115	-38	560	1.914	90
14.869	295	-7.197	17	-13	504	-230	4.088	7.968	91
20.136	384	-9.365	65	-32	902	-378	3.428	11.154	92
466	25	-1.511	-	-	32	-24	67	-1.021	93
558	41	-580	5	-13	15	-41	70	8	94
10.201	406	-7.039	21	-27	414	-391	1.291	3.562	95
31.361	856	-18.495	91	-72	1.363	-834	4.856	13.703	96
4.907	106	-5.910	6	-2	128	-92	687	-899	97
3.659	218	-1.928	11	-6	233	-214	446	1.949	98
35.451	1.150	-15.494	62	-48	1.938	-1.110	4.273	21.099	99
44.017	1.474	-23.332	79	-56	2.299	-1.416	5.406	22.149	100
139	-	-35	-	-	-	-	28	104	101
1.056.071	40.482	-842.886	1.996	-3.875	29.462	-38.085	152.848	251.322	102

Umsatzsteuerstatistik 2014

8.1 Ausgewählte Merkmale nach Wirtschaftsabteilungen der ÖNACE 2008 und Umsatzstufen

Zeile	Wirtschaftsabteilungen der ÖNACE 2008	Veran- lagungs- fälle	Steuerbarer Umsatz	Reverse Charge-Umsatz		Steuerfreier Umsatz		
			1.000 EUR	Fälle	1.000 EUR	Fälle	1.000 EUR	
70.000 EUR bis unter 300.000 EUR								
1	Landwirtschaft, Jagd	<01>	3.801	542.219	269	3.460	605	14.245
2	Forstwirtschaft	<02>	912	140.468	94	3.155	110	2.446
3	Fischerei und Fischzucht	<03>	20	3.299	-	-	4	86
4	Land- und Forstwirtschaft, Fischerei	<A>	4.733	685.986	363	6.615	719	16.777
5	Kohlenbergbau	<05>	-	-	-	-	-	-
6	Gewinnung von Erdöl und Erdgas	<06>	-	-	-	-	-	-
7	Erzbergbau	<07>	-	-	-	-	-	-
8	Gew.v.Steinen u.Erden,sonstiger Bergbau	<08>	64	G	G	G	G	G
9	Erbr. v. Dienstleistungen für den Bergbau	<09>	2	G	G	G	G	G
10	Bergbau, Gewinnung v.Steinen u.Erden		66	10.073	12	163	9	198
11	H.v.Nahrungs-u.Futtermitteln	<10>	963	170.068	26	542	130	2.097
12	Getränkeherstellung	<11>	109	17.413	6	46	49	1.283
13	Tabakverarbeitung	<12>	-	-	-	-	-	-
14	Herstellung von Textilien	<13>	171	27.082	7	101	95	3.336
15	Herstellung von Bekleidung	<14>	187	26.566	3	53	66	2.074
16	Herstellung von Leder(waren) und Schuhen	<15>	57	G	G	G	G	G
17	Herst. v. Holz-, Flecht-, Korb- und Korkwaren	<16>	896	136.151	314	10.308	169	5.120
18	Herstellung v. Papier, Pappe und Waren daraus	<17>	11	1.748	1	84	2	21
19	H. v. Druckerz., Vervielf. v. besp. Datenträgern	<18>	271	42.741	12	211	102	1.177
20	Kokerei und Mineralölverarbeitung	<19>	1	G	G	G	G	G
21	Herstellung von chemischen Erzeugnissen	<20>	73	11.289	4	228	45	1.697
22	Herstellung von pharmazeutischen Erzeugnissen	<21>	20	3.249	-	-	9	741
23	Herstellung von Gummi und Kunststoffwaren	<22>	98	15.899	18	937	42	2.235
24	H. v. Glas, Keramik, Bearb. v. Steinen u. Erden	<23>	321	50.647	98	4.560	51	669
25	Metallerzeugung und Bearbeitung	<24>	23	3.461	4	133	10	497
26	Herstellung von Metallerzeugnissen	<25>	1.171	180.683	544	17.515	269	7.947
27	H. v. EDV-Geräten, elektron. u. opt. Erzeugnissen	<26>	167	25.786	21	582	71	4.820
28	Herstellung von elektrischen Ausrüstungen	<27>	93	14.381	14	711	45	2.063
29	Maschinenbau	<28>	244	40.971	72	2.641	111	6.432
30	H.v.Kraftwagen und Kraftwagenteilen	<29>	85	13.907	14	136	22	704
31	Sonstiger Fahrzeugbau	<30>	22	3.676	5	48	11	512
32	Herstellung von Möbeln	<31>	1.244	195.972	475	10.599	159	2.607
33	Herstellung von sonstigen Waren	<32>	695	107.358	27	379	434	48.091
34	Rep. u. Install. v. Maschinen u. Ausrüstungen	<33>	792	123.616	187	5.996	218	6.887
35	Herstellung von Waren	<C>	7.714	1.221.823	1.853	55.814	2.138	101.717
36	Energieversorgung	<35>	751	114.719	362	39.137	125	1.479
37	Wasserversorgung	<36>	138	18.089	2	1	12	309
38	Abwasserentsorgung	<37>	121	21.124	19	435	1	0
39	Sammlung, Behandlung, Beseitigung v. Abfällen	<38>	179	28.501	54	3.008	26	1.830
40	Beseitig. v. Umweltverschmutzung, Entsorgung	<39>	3	402	2	243	-	-
41	Energie- und Wasserversorgung	<D, E>	1.192	182.835	439	42.824	164	3.618
42	Hochbau	<41>	1.897	277.940	385	27.992	194	10.067
43	Tiefbau	<42>	219	34.722	101	6.933	24	781
44	Vorbereitende Baustellenarbeiten, Bauinstallation	<43>	10.617	1.661.315	6.763	349.030	831	11.821
45	Bau	<F>	12.733	1.973.977	7.249	383.955	1.049	22.669
46	Handel, Instandhaltung u. Reparatur v. Kfz	<45>	3.520	558.170	481	4.063	842	24.370
47	Großhandel (ohne Handel mit Kfz)	<46>	6.810	1.046.632	672	37.270	2.708	138.706
48	Einzelhandel (ohne Handel mit Kfz)	<47>	13.962	2.195.473	925	30.530	3.758	76.245
49	Handel; Instandhaltung u. Reparatur v. Kfz	<G>	24.292	3.800.275	2.078	71.863	7.308	239.321
50	Landverkehr, Transport in Rohrfernleitungen	<49>	3.858	577.365	274	11.443	511	10.480
51	Schifffahrt	<50>	66	9.813	8	566	4	274
52	Luftfahrt	<51>	48	7.559	4	140	24	2.357

Umsatzsteuerstatistik 2014

8.1 Ausgewählte Merkmale nach Wirtschaftsabteilungen der ÖNACE 2008 und Umsatzstufen

darunter gem. § 6 Abs. 1 Z. 1 in Verbindung mit § 7 Ausfuhrlieferungen		darunter gem. Art. 6 Abs. 1 Z. 1 u. 2 innergemeinschaftliche Lieferungen		Steuerpflichtiger Umsatz		darunter versteuert mit 20 % (Normalsteuersatz)		darunter versteuert mit 10 % (ermäßigter Steuersatz)		Zeile
Fälle	1.000 EUR	Fälle	1.000 EUR	Fälle	1.000 EUR	Fälle	1.000 EUR	Fälle	1.000 EUR	
70.000 EUR bis unter 300.000 EUR										
154	1.974	321	7.206	3.780	524.514	3.267	144.726	3.181	334.586	1
19	322	43	1.365	904	134.868	893	119.800	439	14.065	2
2	1	3	83	20	3.214	17	825	18	2.380	3
175	2.297	367	8.654	4.704	662.596	4.177	265.351	3.638	351.031	4
-	-	-	-	-	-	-	-	-	-	5
-	-	-	-	-	-	-	-	-	-	6
-	-	-	-	-	-	-	-	-	-	7
G	G	G	G	G	G	G	G	G	G	8
G	G	G	G	G	G	G	G	G	G	9
0	0	5	117	66	9.711	66	8.900	21	811	10
41	332	81	1.482	962	167.429	890	29.938	915	137.349	11
19	592	40	684	108	16.085	108	13.569	69	2.012	12
-	-	-	-	-	-	-	-	-	-	13
48	1.029	74	1.811	171	23.645	171	22.786	33	859	14
39	478	34	1.365	187	24.439	187	23.323	36	1.117	15
G	G	G	G	G	G	G	G	G	G	16
63	979	122	3.655	885	120.723	876	112.100	379	8.467	17
1	7	1	14	11	1.643	11	1.621	3	21	18
40	337	77	752	270	41.353	270	36.956	129	4.397	19
G	G	G	G	G	G	G	G	G	G	20
17	424	38	1.047	72	9.363	71	8.665	19	699	21
3	82	8	543	19	2.508	16	1.661	9	846	22
20	441	36	1.794	97	12.727	97	12.554	14	173	23
29	161	36	390	316	45.419	315	44.516	66	903	24
5	134	6	363	22	2.832	22	2.832	-	-	25
109	2.495	194	4.884	1.151	155.220	1.151	153.417	147	1.798	26
43	1.695	63	3.108	164	20.384	164	19.913	20	471	27
26	661	38	1.320	91	11.606	91	11.512	5	94	28
46	1.561	96	4.781	238	31.899	237	31.359	27	479	29
9	166	16	515	84	13.068	82	12.798	12	204	30
8	235	9	277	22	3.116	22	3.000	4	116	31
72	1.346	85	985	1.239	182.765	1.238	179.848	262	2.903	32
120	2.267	96	2.768	453	58.887	444	57.258	105	1.629	33
74	1.449	162	4.649	779	110.733	777	109.337	76	1.083	34
847	16.965	1.335	37.721	7.399	1.064.293	7.298	897.329	2.345	165.703	35
6	501	10	305	737	74.103	734	71.192	124	2.717	36
-	-	1	163	138	17.779	93	1.466	134	16.311	37
-	-	-	-	121	20.689	80	6.541	97	14.148	38
5	34	17	1.701	174	23.663	163	8.952	136	14.710	39
-	-	-	-	2	159	2	159	-	-	40
11	535	28	2.169	1.172	136.393	1.072	88.310	491	47.886	41
35	785	21	612	1.810	239.881	1.736	156.977	925	82.735	42
9	467	11	140	201	27.008	201	26.162	25	846	43
302	3.734	387	5.175	10.284	1.300.464	10.266	1.276.963	1.296	21.705	44
346	4.986	419	5.927	12.295	1.567.353	12.203	1.460.102	2.246	105.286	45
350	7.434	530	13.804	3.505	529.737	3.502	520.940	516	8.544	46
1.094	39.392	2.092	90.199	6.512	870.656	6.358	770.923	1.752	98.792	47
1.870	24.607	1.752	36.618	13.898	2.088.698	13.616	1.648.976	6.449	436.447	48
3.314	71.433	4.374	140.621	23.915	3.489.091	23.476	2.940.839	8.717	543.783	49
153	2.405	225	4.756	3.843	555.443	3.506	333.527	1.936	221.588	50
1	1	1	6	64	8.974	34	2.792	53	6.182	51
3	108	3	3	40	5.062	40	4.057	16	1.004	52

Umsatzsteuerstatistik 2014

8.1 Ausgewählte Merkmale nach Wirtschaftsabteilungen der ÖNACE 2008 und Umsatzstufen

Zeile	Wirtschaftsabteilungen der ÖNACE 2008	Inneregemeinschaftlicher Erwerb		darunter steuerpflichtig				
				versteuert mit 20 %		versteuert mit 10 %		
		Fälle	1.000 EUR	Fälle	1.000 EUR	Fälle	1.000 EUR	
70.000 EUR bis unter 300.000 EUR								
1	Landwirtschaft, Jagd	<01>	1.392	17.581	1.239	12.376	509	4.872
2	Forstwirtschaft	<02>	327	4.899	313	4.677	47	163
3	Fischerei und Fischzucht	<03>	12	525	10	54	10	471
4	Land- und Forstwirtschaft, Fischerei	<A>	1.731	23.005	1.562	17.107	566	5.506
5	Kohlenbergbau	<05>	-	-	-	-	-	-
6	Gewinnung von Erdöl und Erdgas	<06>	-	-	-	-	-	-
7	Erzbergbau	<07>	-	-	-	-	-	-
8	Gew.v.Steinen u.Erden,sonstiger Bergbau	<08>	G	G	G	G	G	G
9	Erbr. v. Dienstleistungen für den Bergbau	<09>	G	G	G	G	G	G
10	Bergbau, Gewinnung v.Steinen u.Erden		9	214	9	214	2	0
11	H.v.Nahrungs-u.Futtermitteln	<10>	470	6.009	393	3.278	240	2.698
12	Getränkeherstellung	<11>	74	1.333	72	1.104	23	229
13	Tabakverarbeitung	<12>	-	-	-	-	-	-
14	Herstellung von Textilien	<13>	129	2.595	127	2.585	11	9
15	Herstellung von Bekleidung	<14>	150	3.148	149	3.121	27	17
16	Herstellung von Leder(waren) und Schuhen	<15>	G	G	G	G	G	G
17	Herst. v. Holz-, Flecht-, Korb- und Korkwaren	<16>	527	6.051	515	5.141	38	323
18	Herstellung v. Papier, Pappe und Waren daraus	<17>	7	93	7	93	-	-
19	H. v. Druckerz., Vervielf. v. besp. Datenträgern	<18>	205	3.023	202	2.944	28	69
20	Kokerei und Mineralölverarbeitung	<19>	G	G	G	G	G	G
21	Herstellung von chemischen Erzeugnissen	<20>	57	4.100	56	4.044	6	56
22	Herstellung von pharmazeutischen Erzeugnissen	<21>	12	460	11	180	3	280
23	Herstellung von Gummi und Kunststoffwaren	<22>	69	2.289	69	2.288	1	1
24	H. v. Glas, Keramik, Bearb. v. Steinen u. Erden	<23>	227	3.891	226	3.886	18	5
25	Metallerzeugung und Bearbeitung	<24>	19	846	19	846	-	-
26	Herstellung von Metallerzeugnissen	<25>	814	10.121	807	10.069	47	17
27	H. v. EDV-Geräten, elektron. u. opt. Erzeugnissen	<26>	126	3.802	125	3.658	13	3
28	Herstellung von elektrischen Ausrüstungen	<27>	72	2.239	71	2.223	6	1
29	Maschinenbau	<28>	185	4.791	184	4.769	5	1
30	H.v.Kraftwagen und Kraftwagenteilen	<29>	45	1.026	44	990	3	0
31	Sonstiger Fahrzeugbau	<30>	17	2.736	17	2.736	1	0
32	Herstellung von Möbeln	<31>	778	4.981	773	4.939	35	18
33	Herstellung von sonstigen Waren	<32>	439	9.112	434	8.953	61	21
34	Rep. u. Install. v. Maschinen u. Ausrüstungen	<33>	600	11.124	594	10.679	31	8
35	Herstellung von Waren	<C>	5.074	85.283	4.947	80.029	599	3.766
36	Energieversorgung	<35>	163	2.901	151	2.546	32	355
37	Wasserversorgung	<36>	12	17	12	16	1	0
38	Abwasserentsorgung	<37>	37	215	35	213	2	2
39	Sammlung, Behandlung, Beseitigung v. Abfällen	<38>	63	1.099	58	1.090	6	8
40	Beseitig. v. Umweltverschmutzung, Entsorgung	<39>	2	7	2	7	-	-
41	Energie- und Wasserversorgung	<D, E>	277	4.239	258	3.872	41	365
42	Hochbau	<41>	306	5.235	297	5.215	14	2
43	Tiefbau	<42>	69	913	66	872	5	41
44	Vorbereitende Baustellenarbeiten, Bauinstallation	<43>	5.209	45.282	5.143	44.161	240	216
45	Bau	<F>	5.584	51.430	5.506	50.248	259	259
46	Handel, Instandhaltung u. Reparatur v. Kfz	<45>	2.421	58.246	2.403	56.988	114	379
47	Großhandel (ohne Handel mit Kfz)	<46>	4.398	252.429	4.215	217.498	705	20.138
48	Einzelhandel (ohne Handel mit Kfz)	<47>	9.986	350.626	9.558	308.399	2.422	38.726
49	Handel; Instandhaltung u. Reparatur v. Kfz	<G>	16.805	661.301	16.176	582.885	3.241	59.243
50	Landverkehr, Transport in Rohrfernleitungen	<49>	1.081	9.666	1.049	9.177	68	413
51	Schifffahrt	<50>	15	98	15	84	1	14
52	Luftfahrt	<51>	17	348	16	345	2	3

Umsatzsteuerstatistik 2014

8.1 Ausgewählte Merkmale nach Wirtschaftsabteilungen der ÖNACE 2008 und Umsatzstufen

Umsatzsteuer (brutto)	Erwerbsteuer	Abziehbare Vorsteuer insgesamt	darunter Einfuhr- umsatzsteuer		darunter aus innergemein- schaftlichem Erwerb		Zahllast Gutschrift (-) (Saldo)		Zeile
			Fälle	1.000 EUR	Fälle	1.000 EUR	Fälle	1.000 EUR	
70.000 EUR bis unter 300.000 EUR									
68.167	2.967	-80.414	29	-33	1.335	-2.868	3.769	-9.304	1
25.747	962	-17.731	9	-57	325	-959	910	8.999	2
405	58	-457	1	0	12	-58	19	6	3
94.319	3.987	-98.602	39	-90	1.672	-3.885	4.698	-299	4
-	-	-	-	-	-	-	-	-	5
-	-	-	-	-	-	-	-	-	6
-	-	-	-	-	-	-	-	-	7
G	G	G	G	G	G	G	G	G	8
G	G	G	G	G	G	G	G	G	9
1.940	43	-1.208	1	-39	9	-43	66	767	10
19.871	931	-15.372	25	-106	468	-930	963	5.430	11
2.987	244	-2.748	1	-1	74	-244	109	483	12
-	-	-	-	-	-	-	-	-	13
4.760	518	-3.097	46	-139	127	-517	171	2.181	14
5.280	626	-3.175	25	-73	148	-616	187	2.732	15
G	G	G	G	G	G	G	G	G	16
23.797	1.073	-21.011	26	-63	521	-1.056	896	3.861	17
327	19	-149	3	-3	7	-19	11	196	18
7.880	596	-4.706	15	-13	202	-588	270	3.769	19
G	G	G	G	G	G	G	G	G	20
1.910	814	-5.244	7	-44	57	-814	73	-2.522	21
467	64	-907	4	0	12	-64	20	-376	22
2.565	458	-2.061	7	-14	68	-449	98	961	23
9.379	778	-5.642	17	-64	226	-774	321	4.508	24
615	169	-424	2	-1	19	-169	22	360	25
32.803	2.016	-19.425	54	-121	806	-2.006	1.169	15.381	26
4.220	732	-3.364	46	-197	124	-732	167	1.588	27
2.501	445	-2.112	19	-68	71	-443	93	833	28
6.875	957	-6.086	29	-85	183	-957	243	1.754	29
2.630	205	-1.641	2	-6	45	-205	85	1.194	30
666	547	-1.422	6	-47	17	-547	22	-208	31
37.160	990	-23.516	14	-55	771	-980	1.243	14.630	32
11.904	1.801	-7.195	63	-165	378	-1.732	516	6.510	33
23.403	2.158	-13.755	84	-202	597	-2.154	789	10.337	34
203.699	16.443	-144.072	503	-1.478	4.973	-16.298	7.526	74.583	35
15.033	545	-31.526	4	-16	163	-543	751	-15.942	36
1.925	3	-2.947	-	-	11	-3	138	-1.024	37
2.759	43	-3.061	2	-5	36	-42	121	-259	38
3.455	219	-3.490	4	-27	62	-219	178	148	39
47	1	-25	-	-	2	-1	3	23	40
23.219	811	-41.049	10	-48	274	-808	1.191	-17.054	41
45.944	1.043	-39.218	14	-32	299	-985	1.870	7.351	42
8.143	178	-6.476	4	-1	68	-172	215	1.303	43
274.370	8.980	-177.033	175	-436	5.168	-8.915	10.580	106.197	44
328.457	10.201	-222.727	193	-469	5.535	-10.072	12.665	114.851	45
106.169	11.462	-74.911	161	-500	2.400	-11.348	3.517	42.707	46
195.186	45.528	-174.621	941	-7.180	4.355	-44.687	6.768	65.817	47
379.882	65.803	-281.479	1.070	-4.810	9.899	-65.520	13.942	163.738	48
681.237	122.793	-531.011	2.172	-12.490	16.654	-121.555	24.227	272.262	49
91.391	1.886	-67.449	21	-90	1.065	-1.866	3.854	25.883	50
1.203	18	-946	1	0	15	-18	65	272	51
1.293	69	-1.189	4	-55	17	-69	47	173	52

Umsatzsteuerstatistik 2014

8.1 Ausgewählte Merkmale nach Wirtschaftsabteilungen der ÖNACE 2008 und Umsatzstufen

Zeile	Wirtschaftsabteilungen der ÖNACE 2008	Veranlagungsfälle	Steuerbarer Umsatz	Reverse Charge-Umsatz		Steuerfreier Umsatz		
			1.000 EUR	Fälle	1.000 EUR	Fälle	1.000 EUR	
70.000 EUR bis unter 300.000 EUR								
53	Lagerei, Erbr. sonst. Dienstleist. f. d. Verkehr	<52>	316	51.822	20	776	76	6.194
54	Post-, Kurier- u.. Expressdienste	<53>	110	16.143	8	615	10	31
55	Verkehr und Lagerei	<H>	4.398	662.702	314	13.540	625	19.336
56	Beherbergung	<55>	6.259	960.914	128	1.629	402	6.011
57	Gastronomie	<56>	14.928	2.251.852	135	2.131	726	6.798
58	Beherbergung und Gastronomie	<I>	21.187	3.212.766	263	3.760	1.128	12.809
59	Verlagswesen	<58>	359	57.222	15	597	139	4.352
60	Herst., Verleih, Vertrieb v. Filmen; Kinos u.a.	<59>	781	105.117	35	708	139	2.681
61	Rundfunkveranstalter	<60>	23	3.933	1	0	3	25
62	Telekommunikation	<61>	100	14.211	7	350	22	490
63	Erbr. v. Dienstleist. d. Informationstechnologie	<62>	3.980	541.161	176	9.499	667	18.560
64	Informationsdienstleistungen	<63>	1.413	194.338	106	5.528	227	6.197
65	Information und Kommunikation	<J>	6.656	915.982	340	16.682	1.197	32.305
66	Erbr. v. Finanzdienstleistungen	<64>	1.298	194.487	53	2.349	-	-
67	Versicherungswesen (ohne Sozialversicherung)	<65>	7	955	1	1	-	-
68	damit verb. Tätigkeiten	<66>	521	68.953	28	1.272	-	-
69	Finanz- u. Versicherungsdienstleist.	<K>	1.826	264.395	82	3.622	-	-
70	Grundstücks- und Wohnungswesen	<L/68>	24.285	3.225.962	258	5.244	2.829	124.959
71	Rechts-, Steuerberatung, Wirtschaftsprüfung	<69>	5.426	816.076	104	1.084	433	6.401
72	Verwaltung v. Unternehmen, Unternehmensberat.	<70>	6.699	887.957	239	12.332	1.105	40.410
73	Architektur- u. Ingenieurbüros	<71>	6.319	919.655	368	16.613	615	19.349
74	Forschung und Entwicklung	<72>	273	39.576	17	686	82	4.309
75	Werbung und Marktforschung	<73>	3.609	515.062	249	15.966	661	14.406
76	Sonstige freiberufliche Tätigkeiten	<74>	1.927	252.125	107	4.084	364	10.348
77	Veterinärwesen	<75>	963	144.586	20	120	65	687
78	Erbr. v. freiberufl. Dienstleistungen	<M>	25.216	3.575.037	1.104	50.885	3.325	95.910
79	Vermietung v. beweglichen Sachen	<77>	838	126.314	98	5.167	192	5.403
80	Vermittlung und Überlassung v. Arbeitskräften	<78>	245	38.949	75	6.578	20	453
81	Reisebüros, -veranstalter, Reservierungsdienstl.	<79>	419	64.662	12	743	131	11.294
82	Wach- und Sicherheitsdienste, Detekteien	<80>	137	21.856	9	255	21	531
83	Gebäudebetreuung, Garten- u. Landschaftsbau	<81>	2.205	343.533	760	36.091	140	2.518
84	Erbr. v. sonst. wirtschaftl. Dienstleist. a.n.g.	<82>	699	99.925	44	1.946	131	4.615
85	Erbr. v. sonst. wirtschaftl. Dienstleist.	<N>	4.543	695.239	998	50.780	635	24.814
86	Öffentl. Verwalt., Verteidigung, Sozialvers.	<O/84>	606	112.215	160	517	14	362
87	Erziehung und Unterricht	<P/85>	1.650	230.115	44	1.845	460	25.971
88	Gesundheitswesen	<86>	8.813	1.456.065	35	589	8.386	1.283.862
89	Heime	<87>	82	12.630	2	277	10	751
90	Sozialwesen	<88>	346	44.698	5	136	111	5.129
91	Gesundheits- und Sozialwesen	<Q>	9.241	1.513.393	42	1.002	8.507	1.289.742
92	Kreative, künstler., unterhaltende Tätigkeiten	<90>	1.373	176.135	79	2.880	220	5.612
93	Bibliotheken, Museen, botan. u. zoolog. Gärten	<91>	71	11.768	2	30	21	180
94	Spiel-, Wett- und Lotteriewesen	<92>	111	17.362	3	262	26	2.207
95	Dienstleist. d. Sports, d. Unterhaltung u. Erholung	<93>	1.358	203.384	36	908	203	5.875
96	Kunst, Unterhaltung und Erholung	<R>	2.913	408.649	120	4.080	470	13.874
97	Interessenvertretungen, kirchl. Vereinigungen	<94>	742	107.942	15	308	149	6.242
98	Rep. v. EDV-Geräten u. Gebrauchsgütern	<95>	447	64.734	52	615	75	1.385
99	Erbr. v. sonst. überwiegend pers. Dienstleistg.	<96>	4.554	616.390	51	1.767	353	7.392
100	Erbringung v. sonst. Dienstleistg.	<S>	5.743	789.066	118	2.690	577	15.019
101	Nicht zuordenbar		-	-	-	-	-	-
102	I N S G E S A M T		158.994	23.480.494	15.837	715.884	31.154	2.039.396

Umsatzsteuerstatistik 2014

8.1 Ausgewählte Merkmale nach Wirtschaftsabteilungen der ÖNACE 2008 und Umsatzstufen

darunter gem. § 6 Abs. 1 Z. 1 in Verbindung mit § 7 Ausfuhrlieferungen		darunter gem. Art. 6 Abs. 1 Z. 1 u. 2 innergemeinschaftliche Lieferungen		Steuerpflichtiger Umsatz		darunter versteuert mit 20 % (Normalsteuersatz)		darunter versteuert mit 10 % (ermäßigter Steuersatz)		Zeile
Fälle	1.000 EUR	Fälle	1.000 EUR	Fälle	1.000 EUR	Fälle	1.000 EUR	Fälle	1.000 EUR	
70.000 EUR bis unter 300.000 EUR										
21	970	24	1.920	305	44.853	301	42.553	54	2.300	53
3	9	5	21	110	15.497	110	15.199	6	298	54
181	3.493	258	6.706	4.362	629.829	3.991	398.128	2.065	231.372	55
117	535	28	514	6.254	953.274	5.943	233.756	6.069	717.241	56
359	1.651	112	1.201	14.925	2.242.924	14.843	1.141.306	14.272	1.097.070	57
476	2.186	140	1.715	21.179	3.196.198	20.786	1.375.062	20.341	1.814.311	58
75	1.429	99	2.312	358	52.273	349	41.059	216	11.213	59
55	634	86	1.792	780	101.728	777	91.570	216	10.133	60
3	25	-	-	23	3.908	23	3.745	3	163	61
9	121	11	295	98	13.371	97	11.368	27	2.003	62
254	6.231	388	10.092	3.929	513.102	3.919	500.861	427	12.241	63
74	1.471	131	3.229	1.391	182.613	1.388	179.008	149	3.279	64
470	9.911	715	17.720	6.579	866.995	6.553	827.611	1.038	39.032	65
-	-	-	-	1.290	192.138	1.269	155.892	709	35.892	66
-	-	-	-	7	954	7	750	4	204	67
-	-	-	-	519	67.680	512	55.521	195	12.142	68
-	-	-	-	1.816	260.772	1.788	212.163	908	48.238	69
221	2.849	68	1.745	24.039	3.095.760	23.042	1.610.902	18.453	1.482.783	70
110	663	25	180	5.417	808.591	5.409	782.465	1.014	25.637	71
265	9.648	224	5.828	6.599	835.215	6.578	785.217	1.556	49.736	72
244	7.264	212	6.988	6.279	883.693	6.276	857.380	938	26.158	73
30	584	33	1.691	266	34.581	257	30.141	78	4.440	74
238	3.331	397	8.185	3.561	484.690	3.478	455.661	708	28.647	75
152	3.242	156	3.207	1.906	237.694	1.895	222.155	464	15.512	76
21	123	10	28	962	143.779	961	87.505	929	56.273	77
1.060	24.855	1.057	26.107	24.990	3.428.243	24.854	3.220.524	5.687	206.403	78
57	833	112	2.923	822	115.744	809	104.971	266	10.473	79
8	124	1	37	239	31.918	236	30.595	28	1.323	80
26	1.118	13	323	407	52.625	387	31.913	288	20.711	81
6	30	8	180	135	21.070	135	20.491	16	579	82
57	543	54	927	2.166	304.924	2.155	287.151	634	17.468	83
45	1.323	51	885	679	93.365	667	86.081	171	7.284	84
199	3.971	239	5.275	4.448	619.646	4.389	561.202	1.403	57.838	85
1	1	-	-	605	111.336	575	13.292	589	98.010	86
71	692	78	551	1.577	202.299	1.527	177.056	670	24.265	87
102	3.799	37	309	4.376	171.614	3.950	117.767	1.774	53.844	88
1	0	-	-	78	11.602	58	3.484	67	8.117	89
17	80	7	174	334	39.433	302	28.751	137	10.682	90
120	3.879	44	483	4.788	222.649	4.310	150.002	1.978	72.643	91
88	1.809	105	2.213	1.366	167.643	1.233	87.711	939	79.932	92
10	131	12	45	71	11.559	66	5.263	57	6.293	93
6	139	6	260	105	14.894	105	14.109	31	784	94
68	934	66	969	1.345	196.600	1.330	167.546	762	28.995	95
172	3.013	189	3.487	2.887	390.696	2.734	274.629	1.789	116.004	96
28	247	44	682	726	101.392	669	66.270	479	35.122	97
30	258	47	943	445	62.734	445	61.259	65	1.474	98
135	1.161	87	731	4.535	607.231	4.524	591.450	784	15.161	99
193	1.666	178	2.356	5.706	771.357	5.638	718.979	1.328	51.757	100
-	-	-	-	-	-	-	-	-	-	101
7.857	152.733	9.494	261.356	152.527	20.725.214	148.479	15.200.387	73.707	5.457.157	102

Umsatzsteuerstatistik 2014

8.1 Ausgewählte Merkmale nach Wirtschaftsabteilungen der ÖNACE 2008 und Umsatzstufen

Zeile	Wirtschaftsabteilungen der ÖNACE 2008	Innergemeinschaftlicher Erwerb		darunter steuerpflichtig				
				versteuert mit 20 %		versteuert mit 10 %		
		Fälle	1.000 EUR	Fälle	1.000 EUR	Fälle	1.000 EUR	
70.000 EUR bis unter 300.000 EUR								
53	Lagerei, Erbr. sonst. Dienstleist. f. d. Verkehr	<52>	114	3.109	109	2.807	5	255
54	Post-, Kurier- u.. Expressdienste	<53>	34	170	34	163	1	7
55	Verkehr und Lagerei	<H>	1.261	13.391	1.223	12.576	77	692
56	Beherbergung	<55>	2.437	11.462	2.272	8.921	563	1.461
57	Gastronomie	<56>	5.831	40.938	5.050	19.354	2.506	20.715
58	Beherbergung und Gastronomie	<I>	8.268	52.400	7.322	28.275	3.069	22.176
59	Verlagswesen	<58>	197	2.800	173	1.775	80	1.013
60	Herst., Verleih, Vertrieb v. Filmen; Kinos u.a.	<59>	488	3.628	468	3.364	125	237
61	Rundfunkveranstalter	<60>	7	16	7	16	-	-
62	Telekommunikation	<61>	63	437	63	435	3	1
63	Erbr. v. Dienstleist. d. Informationstechnologie	<62>	2.113	20.244	2.023	19.640	493	318
64	Informationsdienstleistungen	<63>	713	6.769	678	6.278	158	254
65	Information und Kommunikation	<J>	3.581	33.894	3.412	31.508	859	1.823
66	Erbr. v. Finanzdienstleistungen	<64>	285	4.464	273	3.985	53	232
67	Versicherungswesen (ohne Sozialversicherung)	<65>	3	43	3	42	1	1
68	damit verb. Tätigkeiten	<66>	168	1.744	153	1.522	32	149
69	Finanz- u. Versicherungsdienstleist.	<K>	456	6.251	429	5.549	86	382
70	Grundstücks- und Wohnungswesen	<L/68>	1.526	12.757	1.437	11.693	165	738
71	Rechts-, Steuerberatung, Wirtschaftsprüfung	<69>	953	1.383	881	1.276	145	84
72	Verwaltung v. Unternehmen, Unternehmensberat.	<70>	1.748	13.750	1.576	12.813	514	803
73	Architektur- u. Ingenieurbüros	<71>	2.331	14.402	2.092	13.858	681	409
74	Forschung und Entwicklung	<72>	107	15.789	98	15.712	35	61
75	Werbung und Marktforschung	<73>	1.873	29.533	1.806	26.877	354	1.955
76	Sonstige freiberufliche Tätigkeiten	<74>	969	10.374	927	9.524	198	339
77	Veterinärwesen	<75>	661	2.151	490	1.142	466	999
78	Erbr. v. freiberufl. Dienstleistungen	<M>	8.642	87.382	7.870	81.202	2.393	4.650
79	Vermietung v. beweglichen Sachen	<77>	440	10.522	431	10.321	41	74
80	Vermittlung und Überlassung v. Arbeitskräften	<78>	66	117	61	115	12	2
81	Reisebüros, -veranstalter, Reservierungsdienstl.	<79>	168	1.464	156	1.343	42	111
82	Wach- und Sicherheitsdienste, Detekteien	<80>	63	567	61	506	7	58
83	Gebäudebetreuung, Garten- u. Landschaftsbau	<81>	844	6.281	814	4.992	161	1.252
84	Erbr. v. sonst. wirtschaftl. Dienstleist. a.n.g.	<82>	241	2.597	234	2.468	31	127
85	Erbr. v. sonst. wirtschaftl. Dienstleist.	<N>	1.822	21.548	1.757	19.745	294	1.624
86	Öffentl. Verwalt., Verteidigung, Sozialvers.	<O/84>	122	2.445	113	2.204	35	46
87	Erziehung und Unterricht	<P/85>	737	18.546	687	16.107	229	2.400
88	Gesundheitswesen	<86>	1.016	5.567	923	4.561	252	844
89	Heime	<87>	13	108	12	107	1	1
90	Sozialwesen	<88>	108	592	99	559	36	33
91	Gesundheits- und Sozialwesen	<Q>	1.137	6.267	1.034	5.227	289	878
92	Kreative, künstler., unterhaltende Tätigkeiten	<90>	530	3.947	510	3.321	113	624
93	Bibliotheken, Museen, botan. u. zoolog. Gärten	<91>	52	486	50	362	28	123
94	Spiel-, Wett- und Lotteriewesen	<92>	31	931	29	859	4	72
95	Dienstleist. d. Sports, d. Unterhaltung u. Erholung	<93>	817	11.030	799	10.302	156	653
96	Kunst, Unterhaltung und Erholung	<R>	1.430	16.394	1.388	14.844	301	1.472
97	Interessenvertretungen, kirchl. Vereinigungen	<94>	240	2.182	214	1.513	77	644
98	Rep. v. EDV-Geräten u. Gebrauchsgütern	<95>	343	5.914	342	5.894	22	12
99	Erbr. v. sonst. überwiegend pers. Dienstleistg.	<96>	3.035	16.756	2.980	16.023	514	606
100	Erbringung v. sonst. Dienstleistg.	<S>	3.618	24.852	3.536	23.430	613	1.262
101	Nicht zuordenbar		-	-	-	-	-	-
102	INSGESAMT		62.080	1.121.598	58.666	986.711	13.118	107.282

Umsatzsteuerstatistik 2014

8.1 Ausgewählte Merkmale nach Wirtschaftsabteilungen der ÖNACE 2008 und Umsatzstufen

Umsatzsteuer (brutto)	Erwerbsteuer	Abziehbare Vorsteuer insgesamt	darunter Einfuhr- umsatzsteuer		darunter aus innergemein- schaftlichem Erwerb		Zahllast Gutschrift (-) (Saldo)		Zeile
			Fälle	1.000 EUR	Fälle	1.000 EUR	Fälle	1.000 EUR	
70.000 EUR bis unter 300.000 EUR									
19.837	587	-21.674	15	-343	112	-587	316	-1.258	53
3.109	33	-1.343	-	-	33	-33	110	1.800	54
116.833	2.593	-92.601	41	-488	1.242	-2.573	4.392	26.870	55
121.561	2.134	-111.197	34	-146	2.417	-2.065	6.251	12.619	56
339.456	6.086	-226.153	136	-317	5.778	-6.016	14.926	119.399	57
461.017	8.220	-337.350	170	-463	8.195	-8.081	21.177	132.018	58
10.619	456	-7.414	13	-24	195	-456	358	3.640	59
20.351	700	-11.478	70	-114	482	-682	780	9.573	60
766	3	-667	-	-	7	-3	23	101	61
2.777	87	-2.042	6	-15	63	-87	100	821	62
107.535	3.960	-48.958	226	-236	2.067	-3.928	3.970	62.499	63
38.173	1.324	-17.875	58	-162	702	-1.318	1.407	21.438	64
180.221	6.530	-88.434	373	-551	3.516	-6.474	6.638	98.072	65
38.710	820	-54.418	13	-110	132	-643	1.295	-14.915	66
238	9	-150	-	-	1	-2	7	96	67
13.386	319	-7.648	10	-17	152	-275	521	6.054	68
52.334	1.148	-62.216	23	-127	285	-920	1.823	-8.765	69
473.926	2.458	-440.243	60	-767	1.464	-2.314	24.078	34.766	70
159.416	265	-43.766	14	-56	917	-199	5.419	115.912	71
172.112	2.643	-83.140	95	-269	1.701	-2.528	6.656	91.506	72
179.367	2.820	-72.898	152	-298	2.297	-2.733	6.297	109.229	73
9.042	3.148	-17.441	27	-793	104	-3.115	270	-5.261	74
99.920	5.576	-63.494	129	-715	1.842	-5.454	3.596	41.954	75
49.058	1.939	-23.682	79	-359	955	-1.870	1.922	27.311	76
23.160	328	-11.013	9	-10	652	-320	962	12.468	77
692.075	16.719	-315.434	505	-2.500	8.468	-16.219	25.122	393.119	78
22.588	2.090	-20.495	34	-46	436	-1.961	837	4.164	79
6.674	23	-3.725	2	-1	64	-23	244	2.972	80
9.652	280	-15.158	5	-3	164	-278	419	-5.239	81
4.242	107	-1.604	7	-27	61	-105	136	2.745	82
61.221	1.124	-23.940	24	-71	835	-1.111	2.199	38.393	83
19.756	506	-11.803	12	-19	238	-505	691	8.437	84
124.133	4.130	-76.725	84	-167	1.798	-3.983	4.526	51.472	85
13.374	481	-23.197	1	0	95	-56	605	-9.341	86
39.662	3.462	-21.598	48	-66	713	-1.120	1.590	21.520	87
29.319	997	-14.475	27	-56	619	-585	4.645	15.825	88
1.512	21	-920	-	-	12	-6	78	613	89
6.982	115	-3.641	2	0	105	-90	334	3.456	90
37.813	1.133	-19.036	29	-56	736	-681	5.057	19.894	91
26.798	727	-14.015	49	-83	526	-709	1.369	13.506	92
1.796	85	-2.365	6	-4	51	-85	71	-484	93
4.397	179	-4.209	5	-23	30	-179	106	362	94
37.756	2.137	-28.128	56	-99	813	-2.101	1.346	11.765	95
70.747	3.128	-48.717	116	-209	1.420	-3.074	2.892	25.149	96
17.223	367	-17.924	9	-6	219	-331	727	-334	97
12.505	1.180	-7.344	22	-16	340	-1.179	446	6.312	98
120.429	3.282	-43.905	94	-123	3.012	-3.271	4.540	79.800	99
150.157	4.829	-69.173	125	-145	3.571	-4.781	5.713	85.778	100
-	-	-	-	-	-	-	-	-	101
3.745.165	209.107	-2.633.394	4.493	-20.157	60.620	-202.933	153.986	1.315.659	102

Umsatzsteuerstatistik 2014

8.1 Ausgewählte Merkmale nach Wirtschaftsabteilungen der ÖNACE 2008 und Umsatzstufen

Zeile	Wirtschaftsabteilungen der ÖNACE 2008	Veran- lagungs- fälle	Steuerbarer Umsatz	Reverse Charge-Umsatz		Steuerfreier Umsatz		
			1.000 EUR	Fälle	1.000 EUR	Fälle	1.000 EUR	
300.000 EUR bis unter 1 Mio. EUR								
1	Landwirtschaft, Jagd	<01>	1.136	574.432	125	2.552	382	28.863
2	Forstwirtschaft	<02>	359	187.063	52	2.327	98	3.895
3	Fischerei und Fischzucht	<03>	6	3.292	-	-	2	453
4	Land- und Forstwirtschaft, Fischerei	<A>	1.501	764.787	177	4.879	482	33.211
5	Kohlenbergbau	<05>	-	-	-	-	-	-
6	Gewinnung von Erdöl und Erdgas	<06>	-	-	-	-	-	-
7	Erzbergbau	<07>	-	-	-	-	-	-
8	Gew.v.Steinen u.Erden,sonstiger Bergbau	<08>	71	42.045	25	821	34	2.576
9	Erbr. v. Dienstleistungen für den Bergbau	<09>	5	3.297	2	2	2	1.224
10	Bergbau, Gewinnung v.Steinen u.Erden		76	45.342	27	823	36	3.800
11	H.v.Nahrungs-u.Futtermitteln	<10>	1.210	692.136	49	576	272	15.119
12	Getränkeherstellung	<11>	55	32.568	4	7	35	2.120
13	Tabakverarbeitung	<12>	-	-	-	-	-	-
14	Herstellung von Textilien	<13>	96	53.418	5	4	72	14.289
15	Herstellung von Bekleidung	<14>	57	29.989	1	32	44	7.249
16	Herstellung von Leder(waren) und Schuhen	<15>	34	17.997	2	14	25	4.899
17	Herst. v. Holz-, Flecht-, Korb- und Korkwaren	<16>	487	268.909	213	13.165	199	22.464
18	Herstellung v. Papier, Pappe und Waren daraus	<17>	19	11.976	4	17	14	1.720
19	H. v. Druckerz., Vervielf. v. besp. Datenträgern	<18>	186	103.825	31	201	121	3.355
20	Kokerei und Mineralölverarbeitung	<19>	-	-	-	-	-	-
21	Herstellung von chemischen Erzeugnissen	<20>	54	32.554	7	153	41	8.216
22	Herstellung von pharmazeutischen Erzeugnissen	<21>	12	6.036	-	-	9	935
23	Herstellung von Gummi und Kunststoffwaren	<22>	106	64.265	37	2.868	85	14.749
24	H. v. Glas, Keramik, Bearb. v. Steinen u. Erden	<23>	278	158.116	140	10.465	85	7.698
25	Metallerzeugung und Bearbeitung	<24>	20	12.062	10	1.727	15	2.478
26	Herstellung von Metallerzeugnissen	<25>	872	511.427	589	50.690	394	36.121
27	H. v. EDV-Geräten, elektron. u. opt. Erzeugnissen	<26>	116	66.038	20	761	84	18.835
28	Herstellung von elektrischen Ausrüstungen	<27>	95	58.046	33	3.169	67	12.858
29	Maschinenbau	<28>	277	156.438	113	6.909	191	38.287
30	H.v.Kraftwagen und Kraftwagenteilen	<29>	66	37.344	20	209	36	3.932
31	Sonstiger Fahrzeugbau	<30>	17	9.165	2	601	13	2.266
32	Herstellung von Möbeln	<31>	870	480.136	524	28.707	240	15.593
33	Herstellung von sonstigen Waren	<32>	355	188.422	24	932	266	90.596
34	Rep. u. Install. v. Maschinen u. Ausrüstungen	<33>	376	213.972	154	9.451	184	15.629
35	Herstellung von Waren	<C>	5.658	3.204.839	1.982	130.658	2.492	339.408
36	Energieversorgung	<35>	419	231.540	211	74.942	70	2.971
37	Wasserversorgung	<36>	56	G	G	G	G	G
38	Abwasserentsorgung	<37>	166	100.050	40	3.318	8	199
39	Sammlung, Behandlung, Beseitigung v. Abfällen	<38>	156	89.016	81	11.243	32	4.692
40	Beseitig. v. Umweltverschmutzung, Entsorgung	<39>	1	G	G	G	G	G
41	Energie- und Wasserversorgung	<D, E>	798	452.166	338	89.783	116	8.112
42	Hochbau	<41>	1.258	718.043	564	94.528	231	72.106
43	Tiefbau	<42>	233	140.002	125	31.689	20	2.772
44	Vorbereitende Baustellenarbeiten, Bauinstallation	<43>	7.025	3.922.861	5.804	794.414	1.067	30.532
45	Bau	<F>	8.516	4.780.906	6.493	920.631	1.318	105.410
46	Handel, Instandhaltung u. Reparatur v. Kfz	<45>	2.328	1.277.823	619	5.373	1.017	65.713
47	Großhandel (ohne Handel mit Kfz)	<46>	4.502	2.554.964	657	86.058	2.820	452.367
48	Einzelhandel (ohne Handel mit Kfz)	<47>	10.059	5.719.395	945	69.376	5.402	241.194
49	Handel; Instandhaltung u. Reparatur v. Kfz	<G>	16.889	9.552.182	2.221	160.807	9.239	759.274
50	Landverkehr, Transport in Rohrfernleitungen	<49>	2.027	1.113.754	392	33.756	598	29.349
51	Schifffahrt	<50>	26	15.866	1	832	7	4.925
52	Luftfahrt	<51>	36	21.698	3	93	33	14.547

Umsatzsteuerstatistik 2014

8.1 Ausgewählte Merkmale nach Wirtschaftsabteilungen der ÖNACE 2008 und Umsatzstufen

darunter gem. § 6 Abs. 1 Z. 1 in Verbindung mit § 7 Ausfuhrlieferungen		darunter gem. Art. 6 Abs. 1 Z. 1 u. 2 innergemeinschaftliche Lieferungen		Steuerpflichtiger Umsatz		darunter versteuert mit 20 % (Normalsteuersatz)		darunter versteuert mit 10 % (ermäßigter Steuersatz)		Zeile
Fälle	1.000 EUR	Fälle	1.000 EUR	Fälle	1.000 EUR	Fälle	1.000 EUR	Fälle	1.000 EUR	
300.000 EUR bis unter 1 Mio. EUR										
151	5.783	243	16.040	1.132	543.016	1.030	140.587	1.033	367.132	1
16	419	48	2.864	359	180.842	358	158.943	243	21.731	2
1	2	2	16	6	2.839	5	156	6	2.683	3
168	6.204	293	18.920	1.497	726.697	1.393	299.686	1.282	391.546	4
-	-	-	-	-	-	-	-	-	-	5
-	-	-	-	-	-	-	-	-	-	6
-	-	-	-	-	-	-	-	-	-	7
7	654	28	1.913	71	38.648	71	36.409	19	2.239	8
1	728	-	-	4	2.070	4	2.066	1	5	9
8	1.382	28	1.913	75	40.718	75	38.475	20	2.244	10
97	3.138	183	11.722	1.206	676.442	1.186	95.800	1.187	580.601	11
17	404	33	1.674	55	30.441	55	26.743	36	3.527	12
-	-	-	-	-	-	-	-	-	-	13
48	5.952	65	7.970	94	39.125	94	38.764	19	361	14
27	1.465	36	5.469	57	22.708	57	21.988	13	720	15
18	1.809	23	3.089	34	13.085	34	12.467	13	618	16
61	2.793	162	17.866	484	233.280	483	217.745	274	15.532	17
8	814	12	907	18	10.238	18	10.238	1	0	18
54	430	106	2.598	186	100.268	186	92.048	103	7.623	19
-	-	-	-	-	-	-	-	-	-	20
25	1.461	40	6.754	54	24.185	54	22.671	18	1.514	21
6	449	8	487	12	5.100	11	3.141	6	1.959	22
42	3.558	80	11.091	102	46.648	102	46.609	9	40	23
43	2.925	59	4.471	277	139.953	277	138.937	60	1.016	24
5	624	14	1.854	18	7.856	18	7.848	4	8	25
172	9.304	333	26.135	863	424.616	863	422.460	119	1.516	26
56	5.799	81	13.036	116	46.442	116	46.024	11	413	27
40	4.520	61	8.253	92	42.018	92	41.756	8	228	28
104	10.545	170	27.742	272	111.242	272	110.844	31	397	29
17	813	26	2.643	65	33.203	65	33.065	11	138	30
11	1.084	10	1.183	16	6.297	16	6.260	4	37	31
102	4.959	171	9.272	868	435.835	866	430.892	263	4.452	32
92	5.812	82	6.445	226	96.894	222	95.516	63	1.378	33
61	4.642	154	10.158	371	188.893	371	187.557	56	1.311	34
1.106	73.300	1.909	180.819	5.486	2.734.769	5.458	2.109.373	2.309	623.389	35
8	308	23	986	415	153.627	412	145.294	139	7.891	36
G	G	G	G	G	G	G	G	G	G	37
2	175	4	21	166	96.533	129	16.182	153	80.084	38
11	804	20	3.881	152	73.081	145	29.486	124	43.595	39
G	G	G	G	G	G	G	G	G	G	40
21	1.287	51	5.084	790	354.271	736	196.543	468	157.018	41
47	3.201	22	1.391	1.181	551.409	1.178	512.583	269	38.826	42
8	901	12	1.062	219	105.541	219	104.670	19	870	43
407	9.566	603	12.597	6.924	3.097.914	6.919	3.074.732	1.252	21.919	44
462	13.668	637	15.050	8.324	3.754.864	8.316	3.691.985	1.540	61.615	45
455	21.056	742	39.331	2.320	1.206.737	2.320	1.197.356	478	8.008	46
1.348	122.520	2.437	312.002	4.344	2.016.539	4.238	1.721.857	1.398	293.297	47
2.276	63.747	1.780	94.662	10.032	5.408.826	9.960	4.449.695	6.054	952.686	48
4.079	207.323	4.959	445.995	16.696	8.632.102	16.518	7.368.908	7.930	1.253.991	49
185	7.359	320	11.553	2.023	1.050.649	1.969	779.441	924	271.208	50
-	-	-	-	20	10.108	15	2.521	16	7.587	51
5	744	5	113	22	7.057	20	5.578	15	1.479	52

Umsatzsteuerstatistik 2014

8.1 Ausgewählte Merkmale nach Wirtschaftsabteilungen der ÖNACE 2008 und Umsatzstufen

Zeile	Wirtschaftsabteilungen der ÖNACE 2008	Innergemein- schaftlicher Erwerb		darunter steuerpflichtig				
				versteuert mit 20 %		versteuert mit 10 %		
		Fälle	1.000 EUR	Fälle	1.000 EUR	Fälle	1.000 EUR	
300.000 EUR bis unter 1 Mio. EUR								
1	Landwirtschaft, Jagd	<01>	698	30.989	632	15.326	375	15.190
2	Forstwirtschaft	<02>	185	6.448	175	5.123	54	1.235
3	Fischerei und Fischzucht	<03>	6	212	6	32	5	180
4	Land- und Forstwirtschaft, Fischerei	<A>	889	37.649	813	20.481	434	16.605
5	Kohlenbergbau	<05>	-	-	-	-	-	-
6	Gewinnung von Erdöl und Erdgas	<06>	-	-	-	-	-	-
7	Erzbergbau	<07>	-	-	-	-	-	-
8	Gew.v.Steinen u.Erden,sonstiger Bergbau	<08>	45	863	44	834	8	25
9	Erbr. v. Dienstleistungen für den Bergbau	<09>	2	474	2	474	-	-
10	Bergbau, Gewinnung v.Steinen u.Erden		47	1.337	46	1.308	8	25
11	H.v.Nahrungs-u.Futtermitteln	<10>	890	27.263	801	17.102	519	10.120
12	Getränkeherstellung	<11>	46	2.355	46	1.897	18	454
13	Tabakverarbeitung	<12>	-	-	-	-	-	-
14	Herstellung von Textilien	<13>	86	8.356	85	8.219	13	9
15	Herstellung von Bekleidung	<14>	54	6.008	54	5.968	8	40
16	Herstellung von Leder(waren) und Schuhen	<15>	33	4.001	33	3.999	5	1
17	Herst. v. Holz-, Flecht-, Korb- und Korkwaren	<16>	390	17.784	382	16.745	43	842
18	Herstellung v. Papier, Pappe und Waren daraus	<17>	18	3.390	18	3.370	1	0
19	H. v. Druckerz., Vervielf. v. bsp. Datenträgern	<18>	159	7.120	156	6.706	32	65
20	Kokerei und Mineralölverarbeitung	<19>	-	-	-	-	-	-
21	Herstellung von chemischen Erzeugnissen	<20>	51	5.637	51	5.334	12	294
22	Herstellung von pharmazeutischen Erzeugnissen	<21>	9	601	9	574	3	27
23	Herstellung von Gummi und Kunststoffwaren	<22>	97	12.940	97	12.923	11	5
24	H. v. Glas, Keramik, Bearb. v. Steinen u. Erden	<23>	251	14.394	250	14.342	33	46
25	Metallerzeugung und Bearbeitung	<24>	18	1.527	18	1.527	1	0
26	Herstellung von Metallerzeugnissen	<25>	766	33.989	763	33.659	49	10
27	H. v. EDV-Geräten, elektron. u. opt. Erzeugnissen	<26>	110	11.592	109	10.886	20	15
28	Herstellung von elektrischen Ausrüstungen	<27>	85	8.294	85	8.189	7	10
29	Maschinenbau	<28>	254	22.504	252	22.354	24	17
30	H.v.Kraftwagen und Kraftwagenteilen	<29>	57	3.865	57	3.801	3	1
31	Sonstiger Fahrzeugbau	<30>	15	1.134	15	1.133	3	2
32	Herstellung von Möbeln	<31>	764	15.444	759	15.097	65	54
33	Herstellung von sonstigen Waren	<32>	274	16.301	273	15.940	76	73
34	Rep. u. Install. v. Maschinen u. Ausrüstungen	<33>	354	26.520	352	26.384	25	61
35	Herstellung von Waren	<C>	4.781	251.019	4.665	236.149	971	12.146
36	Energieversorgung	<35>	195	5.407	173	3.842	57	1.564
37	Wasserversorgung	<36>	22	604	20	545	1	59
38	Abwasserentsorgung	<37>	99	1.130	95	1.023	4	0
39	Sammlung, Behandlung, Beseitigung v. Abfällen	<38>	87	4.467	85	4.412	8	52
40	Beseitig. v. Umweltverschmutzung, Entsorgung	<39>	-	-	-	-	-	-
41	Energie- und Wasserversorgung	<D, E>	403	11.608	373	9.822	70	1.675
42	Hochbau	<41>	475	10.307	463	10.115	26	27
43	Tiefbau	<42>	80	2.540	79	2.531	5	2
44	Vorbereitende Baustellenarbeiten, Bauinstallation	<43>	5.043	126.037	4.992	124.870	332	241
45	Bau	<F>	5.598	138.884	5.534	137.516	363	270
46	Handel, Instandhaltung u. Reparatur v. Kfz	<45>	2.062	136.562	2.055	134.875	112	240
47	Großhandel (ohne Handel mit Kfz)	<46>	3.758	710.489	3.591	637.461	729	67.193
48	Einzelhandel (ohne Handel mit Kfz)	<47>	7.722	756.297	7.487	664.352	2.150	84.696
49	Handel; Instandhaltung u. Reparatur v. Kfz	<G>	13.542	1.603.348	13.133	1.436.688	2.991	152.129
50	Landverkehr, Transport in Rohrfernleitungen	<49>	986	19.516	962	18.367	69	1.071
51	Schifffahrt	<50>	10	187	10	175	3	12
52	Luftfahrt	<51>	17	654	17	637	1	17

Umsatzsteuerstatistik 2014

8.1 Ausgewählte Merkmale nach Wirtschaftsabteilungen der ÖNACE 2008 und Umsatzstufen

Umsatzsteuer (brutto)	Erwerbsteuer	Abziehbare Vorsteuer insgesamt	darunter Einfuhr- umsatzsteuer		darunter aus innergemein- schaftlichem Erwerb		Zahllast Gutschrift (-) (Saldo)		Zeile
			Fälle	1.000 EUR	Fälle	1.000 EUR	Fälle	1.000 EUR	
300.000 EUR bis unter 1 Mio. EUR									
69.638	4.600	-72.942	23	-347	688	-4.557	1.132	1.262	1
34.519	1.160	-22.418	5	-59	182	-1.157	359	13.239	2
302	24	-335	1	0	6	-24	6	-9	3
104.459	5.784	-95.695	29	-406	876	-5.738	1.497	14.492	4
-	-	-	-	-	-	-	-	-	5
-	-	-	-	-	-	-	-	-	6
-	-	-	-	-	-	-	-	-	7
7.615	169	-5.775	3	-7	44	-169	71	2.008	8
414	95	-721	-	-	2	-95	5	-213	9
8.029	264	-6.496	3	-7	46	-264	76	1.795	10
78.581	4.433	-62.444	45	-492	884	-4.416	1.210	20.593	11
5.801	425	-4.059	-	-	46	-425	55	2.166	12
-	-	-	-	-	-	-	-	-	13
7.986	1.645	-5.581	40	-325	85	-1.638	96	4.050	14
4.742	1.198	-3.386	16	-120	54	-1.198	57	2.553	15
2.595	800	-2.031	10	-120	33	-800	34	1.358	16
46.500	3.433	-34.453	30	-147	388	-3.433	486	15.473	17
2.053	674	-1.594	3	-84	18	-674	19	1.134	18
19.450	1.412	-11.199	19	-25	158	-1.412	186	9.662	19
-	-	-	-	-	-	-	-	-	20
4.886	1.096	-4.011	17	-157	51	-1.096	54	1.967	21
863	118	-419	3	-5	9	-118	12	561	22
9.602	2.585	-9.931	25	-63	97	-2.585	105	2.255	23
28.813	2.873	-17.128	25	-161	251	-2.873	278	14.557	24
1.856	305	-2.305	2	-158	18	-305	19	-144	25
93.357	6.785	-58.076	120	-917	765	-6.762	872	42.059	26
9.758	2.179	-8.094	66	-459	109	-2.179	116	3.842	27
8.664	1.639	-7.778	33	-318	85	-1.639	94	2.534	28
23.576	4.490	-21.004	61	-347	253	-4.471	275	7.037	29
6.775	760	-4.947	8	-43	57	-760	66	2.590	30
1.298	227	-1.472	12	-209	15	-227	16	53	31
89.176	3.069	-55.848	41	-230	760	-3.043	870	36.403	32
19.669	3.195	-11.722	53	-250	202	-2.945	290	11.142	33
39.365	5.283	-28.490	62	-258	352	-5.263	374	16.147	34
505.366	48.624	-355.972	691	-4.888	4.690	-48.262	5.584	197.992	35
31.696	925	-47.735	4	-63	194	-925	419	-15.139	36
3.494	115	-4.508	3	-14	21	-115	56	-906	37
11.654	223	-11.440	3	-4	94	-221	166	437	38
11.213	888	-11.239	2	-54	86	-887	156	813	39
170	-	-3.369	-	-	-	-	1	-3.199	40
58.227	2.151	-78.291	12	-135	395	-2.148	798	-17.994	41
134.840	2.026	-89.468	23	-252	457	-1.936	1.234	47.121	42
39.717	507	-26.773	7	-98	79	-507	230	13.093	43
675.251	25.096	-431.185	240	-933	5.011	-24.929	7.016	268.877	44
849.808	27.629	-547.426	270	-1.283	5.547	-27.372	8.480	329.091	45
242.376	27.112	-169.454	169	-1.275	2.052	-26.908	2.328	100.008	46
405.240	134.247	-385.185	1.202	-24.771	3.724	-133.896	4.486	153.954	47
1.004.744	142.166	-794.809	950	-11.204	7.675	-141.826	10.053	351.722	48
1.652.360	303.525	-1.349.448	2.321	-37.250	13.451	-302.630	16.867	605.684	49
187.195	3.781	-128.662	32	-129	972	-3.600	2.025	62.273	50
1.695	36	-1.546	1	-5	10	-36	24	185	51
1.415	129	-1.308	8	-33	15	-121	36	236	52

Umsatzsteuerstatistik 2014

8.1 Ausgewählte Merkmale nach Wirtschaftsabteilungen der ÖNACE 2008 und Umsatzstufen

Zeile	Wirtschaftsabteilungen der ÖNACE 2008	Veran- lagungs- fälle	Steuerbarer Umsatz	Reverse Charge- Umsatz		Steuerfreier Umsatz		
			1.000 EUR	Fälle	1.000 EUR	Fälle	1.000 EUR	
300.000 EUR bis unter 1 Mio. EUR								
53	Lagerei, Erbr. sonst. Dienstleist. f. d. Verkehr	<52>	297	175.706	31	3.123	135	29.742
54	Post-, Kurier- u.. Expressdienste	<53>	44	24.788	1	8	11	515
55	Verkehr und Lagerei	<H>	2.430	1.351.812	428	37.812	784	79.078
56	Beherbergung	<55>	3.296	1.826.860	96	1.489	464	17.680
57	Gastronomie	<56>	4.952	2.502.900	90	2.223	449	11.890
58	Beherbergung und Gastronomie	<I>	8.248	4.329.760	186	3.712	913	29.570
59	Verlagswesen	<58>	255	140.253	15	1.211	115	9.947
60	Herst., Verleih, Vertrieb v. Filmen; Kinos u.a.	<59>	197	107.154	15	368	48	4.840
61	Rundfunkveranstalter	<60>	21	11.437	1	15	4	744
62	Telekommunikation	<61>	67	41.602	7	511	23	1.724
63	Erbr. v. Dienstleist. d. Informationstechnologie	<62>	1.034	562.745	101	12.362	367	25.434
64	Informationsdienstleistungen	<63>	280	152.740	27	2.616	88	7.889
65	Information und Kommunikation	<J>	1.854	1.015.931	166	17.083	645	50.578
66	Erbr. v. Finanzdienstleistungen	<64>	593	311.474	51	5.328	-	-
67	Versicherungswesen (ohne Sozialversicherung)	<65>	9	5.049	-	-	-	-
68	damit verb. Tätigkeiten	<66>	128	63.840	8	619	-	-
69	Finanz- u. Versicherungsdienstleist.	<K>	730	380.363	59	5.947	-	-
70	Grundstücks- und Wohnungswesen	<L/68>	5.090	2.669.206	121	4.708	1.390	324.752
71	Rechts-, Steuerberatung, Wirtschaftsprüfung	<69>	2.700	1.482.462	77	1.027	258	9.069
72	Verwaltung v. Unternehmen, Unternehmensberat.	<70>	1.515	791.524	98	14.224	395	57.278
73	Architektur- u. Ingenieurbüros	<71>	2.471	1.322.259	282	34.443	353	39.759
74	Forschung und Entwicklung	<72>	113	60.109	8	1.105	37	9.389
75	Werbung und Marktforschung	<73>	1.356	722.696	150	36.646	370	29.228
76	Sonstige freiberufliche Tätigkeiten	<74>	381	196.893	41	4.963	107	13.027
77	Veterinärwesen	<75>	252	120.848	5	18	35	729
78	Erbr. v. freiberufl. Dienstleistungen	<M>	8.788	4.696.791	661	92.426	1.555	158.479
79	Vermietung v. beweglichen Sachen	<77>	422	232.960	80	12.011	158	16.765
80	Vermittlung und Überlassung v. Arbeitskräften	<78>	265	156.712	141	46.271	18	1.216
81	Reisebüros, -veranstalter, Reservierungsdienstl.	<79>	308	172.318	17	921	155	50.581
82	Wach- und Sicherheitsdienste, Detekteien	<80>	73	38.734	10	820	9	74
83	Gebäudebetreuung, Garten- u. Landschaftsbau	<81>	1.116	575.183	518	50.284	136	3.735
84	Erbr. v. sonst. wirtschaftl. Dienstleist. a.n.g.	<82>	242	125.512	15	1.938	70	6.231
85	Erbr. v. sonst. wirtschaftl. Dienstleist.	<N>	2.426	1.301.419	781	112.245	546	78.602
86	Öffentl. Verwalt., Verteidigung, Sozialvers.	<O/84>	1.111	631.959	359	3.211	41	1.607
87	Erziehung und Unterricht	<P/85>	637	339.490	22	705	200	42.563
88	Gesundheitswesen	<86>	6.720	3.382.738	32	1.049	6.522	2.896.331
89	Heime	<87>	111	71.938	1	3	20	3.654
90	Sozialwesen	<88>	129	70.551	9	246	27	4.363
91	Gesundheits- und Sozialwesen	<Q>	6.960	3.525.227	42	1.298	6.569	2.904.348
92	Kreative, künstler., unterhaltende Tätigkeiten	<90>	183	97.876	21	2.406	44	3.376
93	Bibliotheken, Museen, botan. u. zoolog. Gärten	<91>	59	33.118	2	8	21	1.337
94	Spiel-, Wett- und Lotteriewesen	<92>	54	29.430	-	-	28	11.240
95	Dienstleist. d. Sports, d. Unterhaltung u. Erholung	<93>	579	304.588	28	997	130	11.183
96	Kunst, Unterhaltung und Erholung	<R>	875	465.012	51	3.411	223	27.136
97	Interessenvertretungen, kirchl. Vereinigungen	<94>	288	150.613	11	438	101	11.255
98	Rep. v. EDV-Geräten u. Gebrauchsgütern	<95>	129	68.672	31	1.610	56	1.360
99	Erbr. v. sonst. überwiegend pers. Dienstleistg.	<96>	696	334.920	23	1.315	122	8.129
100	Erbringung v. sonst. Dienstleistg.	<S>	1.113	554.205	65	3.363	279	20.744
101	Nicht zuordenbar		-	-	-	-	-	-
102	I N S G E S A M T		73.700	40.061.390	14.179	1.593.501	26.828	4.966.673

Umsatzsteuerstatistik 2014

8.1 Ausgewählte Merkmale nach Wirtschaftsabteilungen der ÖNACE 2008 und Umsatzstufen

darunter gem. § 6 Abs. 1 Z. 1 in Verbindung mit § 7 Ausfuhrlieferungen		darunter gem. Art. 6 Abs. 1 Z. 1 u. 2 innerschweizerische Lieferungen		Steuerpflichtiger Umsatz		darunter versteuert mit 20 % (Normalsteuersatz)		darunter versteuert mit 10 % (ermäßigter Steuersatz)		Zeile
Fälle	1.000 EUR	Fälle	1.000 EUR	Fälle	1.000 EUR	Fälle	1.000 EUR	Fälle	1.000 EUR	
300.000 EUR bis unter 1 Mio. EUR										
48	6.742	37	4.541	287	142.841	283	136.214	59	6.627	53
3	25	7	438	43	24.264	43	23.583	5	682	54
241	14.870	369	16.645	2.395	1.234.919	2.330	947.337	1.019	287.583	55
138	1.555	40	1.419	3.294	1.807.691	3.256	416.727	3.241	1.385.992	56
219	2.647	108	2.674	4.952	2.488.786	4.941	1.113.223	4.829	1.371.222	57
357	4.202	148	4.093	8.246	4.296.477	8.197	1.529.950	8.070	2.757.214	58
69	3.022	90	6.459	255	129.095	244	95.248	179	33.846	59
23	1.465	30	2.398	197	101.946	197	86.429	66	15.518	60
1	4	4	740	21	10.678	21	10.270	1	408	61
12	1.097	11	600	67	39.367	67	33.168	23	6.200	62
166	8.276	266	14.548	1.028	524.949	1.027	522.834	96	2.116	63
48	2.606	56	4.343	277	142.235	276	139.832	43	2.404	64
319	16.470	457	29.088	1.845	948.270	1.832	887.781	408	60.492	65
-	-	-	-	590	306.145	588	255.772	355	50.360	66
-	-	-	-	9	5.049	9	4.576	5	473	67
-	-	-	-	128	63.221	127	52.310	51	10.461	68
-	-	-	-	727	374.415	724	312.658	411	61.294	69
147	11.082	58	3.793	4.971	2.339.745	4.879	1.713.221	3.076	625.807	70
97	1.741	31	418	2.700	1.472.367	2.697	1.447.982	557	22.612	71
126	14.430	120	7.390	1.477	720.022	1.474	689.199	439	30.515	72
157	14.263	142	12.735	2.446	1.248.056	2.442	1.232.971	348	14.733	73
18	3.959	20	2.403	109	49.615	103	41.930	32	7.685	74
162	6.589	241	18.647	1.319	656.823	1.291	614.561	325	41.290	75
40	2.877	51	4.578	376	178.903	372	164.763	108	14.137	76
13	161	14	537	252	120.101	251	73.232	250	46.869	77
613	44.020	619	46.708	8.679	4.445.887	8.630	4.264.638	2.059	177.841	78
62	2.717	80	5.119	417	204.184	416	191.568	126	12.615	79
10	221	7	40	256	109.225	255	105.350	38	3.874	80
30	5.131	23	2.300	301	120.816	282	55.855	242	64.672	81
4	47	4	20	73	37.840	73	36.166	9	1.673	82
56	215	64	1.443	1.111	521.163	1.110	491.218	420	29.333	83
29	1.753	33	1.613	241	117.343	239	110.446	72	6.879	84
191	10.084	211	10.535	2.399	1.110.571	2.375	990.603	907	119.046	85
2	57	9	18	1.111	627.140	1.102	63.136	1.105	563.905	86
63	1.728	43	1.575	611	296.221	598	267.650	388	27.408	87
100	11.342	26	559	3.780	485.359	3.343	110.260	2.305	374.983	88
8	80	-	-	108	68.281	88	9.225	100	59.056	89
9	153	5	538	126	65.942	94	26.348	91	39.594	90
117	11.575	31	1.097	4.014	619.582	3.525	145.833	2.496	473.633	91
24	1.729	33	1.632	183	92.095	167	42.715	135	49.379	92
6	957	13	194	59	31.773	58	11.933	54	19.841	93
4	578	4	445	49	18.190	49	17.484	19	707	94
51	1.798	49	2.523	575	292.409	571	244.794	412	47.246	95
85	5.062	99	4.794	866	434.467	845	316.926	620	117.173	96
25	346	37	502	283	138.920	258	77.542	234	61.311	97
18	499	40	835	129	65.703	128	64.408	30	1.295	98
51	1.101	43	1.861	695	325.477	694	312.152	204	13.324	99
94	1.946	120	3.198	1.107	530.100	1.080	454.102	468	75.930	100
-	-	-	-	-	-	-	-	-	-	101
8.073	424.261	10.041	789.322	69.839	33.501.216	68.613	25.598.804	34.576	7.837.126	102

Umsatzsteuerstatistik 2014

8.1 Ausgewählte Merkmale nach Wirtschaftsabteilungen der ÖNACE 2008 und Umsatzstufen

Zeile	Wirtschaftsabteilungen der ÖNACE 2008	Innergemeinschaftlicher Erwerb		darunter steuerpflichtig				
				versteuert mit 20 %		versteuert mit 10 %		
		Fälle	1.000 EUR	Fälle	1.000 EUR	Fälle	1.000 EUR	
300.000 EUR bis unter 1 Mio. EUR								
53	Lagerei, Erbr. sonst. Dienstleist. f. d. Verkehr	<52>	151	6.908	143	3.906	16	2.915
54	Post-, Kurier- u.. Expressdienste	<53>	21	404	21	361	2	43
55	Verkehr und Lagerei	<H>	1.185	27.669	1.153	23.446	91	4.058
56	Beherbergung	<55>	2.320	22.090	2.197	14.936	827	5.341
57	Gastronomie	<56>	3.265	50.496	2.948	21.613	1.559	27.257
58	Beherbergung und Gastronomie	<I>	5.585	72.586	5.145	36.549	2.386	32.598
59	Verlagswesen	<58>	171	7.886	156	4.982	76	2.873
60	Herst., Verleih, Vertrieber v. Filmen; Kinos u.a.	<59>	147	2.849	145	2.797	52	40
61	Rundfunkveranstalter	<60>	18	94	18	93	3	1
62	Telekommunikation	<61>	45	1.856	44	1.854	6	1
63	Erbr. v. Dienstleist. d. Informationstechnologie	<62>	854	24.430	833	23.930	290	159
64	Informationsdienstleistungen	<63>	203	5.095	199	4.771	41	320
65	Information und Kommunikation	<J>	1.438	42.210	1.395	38.427	468	3.394
66	Erbr. v. Finanzdienstleistungen	<64>	201	4.664	193	4.489	55	155
67	Versicherungswesen (ohne Sozialversicherung)	<65>	7	137	7	131	3	6
68	damit verb. Tätigkeiten	<66>	61	2.275	56	2.236	22	33
69	Finanz- u. Versicherungsdienstleist.	<K>	269	7.076	256	6.856	80	194
70	Grundstücks- und Wohnungswesen	<L/68>	805	16.742	763	15.787	103	901
71	Rechts-, Steuerberatung, Wirtschaftsprüfung	<69>	870	1.913	800	1.642	186	264
72	Verwaltung v. Unternehmen, Unternehmensberat.	<70>	705	15.532	644	14.707	261	637
73	Architektur- u. Ingenieurbüros	<71>	1.410	25.677	1.267	24.819	539	310
74	Forschung und Entwicklung	<72>	74	8.454	67	8.350	39	52
75	Werbung und Marktforschung	<73>	875	45.023	843	37.044	241	7.046
76	Sonstige freiberufliche Tätigkeiten	<74>	255	13.537	246	11.339	58	2.149
77	Veterinärwesen	<75>	220	2.459	197	1.434	186	1.011
78	Erbr. v. freiberufl. Dienstleistungen	<M>	4.409	112.595	4.064	99.335	1.510	11.469
79	Vermietung v. beweglichen Sachen	<77>	265	17.987	258	17.116	37	704
80	Vermittlung und Überlassung v. Arbeitskräften	<78>	98	1.470	93	1.450	11	8
81	Reisebüros, -veranstalter, Reservierungsdienstl.	<79>	151	2.602	146	2.104	46	413
82	Wach- und Sicherheitsdienste, Detekteien	<80>	43	253	43	251	2	0
83	Gebäudebetreuung, Garten- u. Landschaftsbau	<81>	673	12.513	658	9.061	179	2.841
84	Erbr. v. sonst. wirtschaftl. Dienstleist. a.n.g.	<82>	166	3.899	160	3.366	23	526
85	Erbr. v. sonst. wirtschaftl. Dienstleist.	<N>	1.396	38.724	1.358	33.348	298	4.492
86	Öffentl. Verwalt., Verteidigung, Sozialvers.	<O/84>	402	3.305	378	3.208	111	87
87	Erziehung und Unterricht	<P/85>	385	25.954	367	23.601	122	2.319
88	Gesundheitswesen	<86>	1.630	15.080	1.521	12.246	377	1.278
89	Heime	<87>	57	605	55	580	14	19
90	Sozialwesen	<88>	61	520	56	480	17	40
91	Gesundheits- und Sozialwesen	<Q>	1.748	16.205	1.632	13.306	408	1.337
92	Kreative, künstler., unterhaltende Tätigkeiten	<90>	122	2.881	119	2.788	36	93
93	Bibliotheken, Museen, botan. u. zoolog. Gärten	<91>	53	1.843	51	1.682	30	160
94	Spiel-, Wett- und Lotteriewesen	<92>	24	602	24	601	1	0
95	Dienstleist. d. Sports, d. Unterhaltung u. Erholung	<93>	469	13.900	464	13.116	134	680
96	Kunst, Unterhaltung und Erholung	<R>	668	19.226	658	18.187	201	933
97	Interessenvertretungen, kirchl. Vereinigungen	<94>	142	3.144	128	1.712	65	1.327
98	Rep. v. EDV-Geräten u. Gebrauchsgütern	<95>	118	7.619	118	7.601	15	17
99	Erbr. v. sonst. überwiegend pers. Dienstleistg.	<96>	599	12.491	586	12.105	155	381
100	Erbringung v. sonst. Dienstleistg.	<S>	859	23.254	832	21.418	235	1.725
101	Nicht zuordenbar		-	-	-	-	-	-
102	INSGESAMT		44.409	2.449.391	42.565	2.175.431	10.850	246.356

Umsatzsteuerstatistik 2014

8.1 Ausgewählte Merkmale nach Wirtschaftsabteilungen der ÖNACE 2008 und Umsatzstufen

Umsatzsteuer (brutto)	Erwerbsteuer	Abziehbare Vorsteuer insgesamt	darunter Einfuhr- umsatzsteuer		darunter aus innergemein- schaftlichem Erwerb		Zahllast Gutschrift (-) (Saldo)		Zeile
			Fälle	1.000 EUR	Fälle	1.000 EUR	Fälle	1.000 EUR	
300.000 EUR bis unter 1 Mio. EUR									
55.284	1.073	-50.744	29	-2.077	148	-1.068	297	5.611	53
4.932	77	-2.622	4	-3	21	-77	44	2.386	54
250.521	5.096	-184.882	74	-2.247	1.166	-4.902	2.426	70.691	55
228.125	3.860	-177.854	43	-401	2.312	-3.813	3.295	54.121	56
362.277	7.126	-231.967	106	-331	3.233	-7.010	4.952	137.430	57
590.402	10.986	-409.821	149	-732	5.545	-10.823	8.247	191.551	58
24.872	1.284	-16.822	19	-42	171	-1.279	255	9.329	59
21.170	563	-15.025	28	-23	147	-563	197	6.708	60
2.131	19	-1.674	1	-15	18	-19	21	476	61
12.777	371	-11.119	9	-10	45	-371	67	1.983	62
120.220	4.802	-73.673	119	-444	844	-4.778	1.033	51.341	63
36.818	986	-23.049	33	-242	202	-986	279	14.717	64
217.988	8.025	-141.362	209	-776	1.427	-7.996	1.852	84.554	65
70.948	913	-60.085	9	-140	97	-707	591	11.828	66
1.842	27	-483	-	-	-	-	9	1.385	67
17.898	452	-7.473	1	-2	56	-423	128	10.850	68
90.688	1.392	-68.041	10	-142	153	-1.130	728	24.063	69
411.665	3.254	-366.497	38	-331	774	-3.124	5.017	47.627	70
293.282	356	-75.044	21	-10	861	-325	2.699	218.577	71
153.514	3.006	-96.202	54	-568	692	-2.943	1.502	60.022	72
260.658	5.008	-114.338	117	-480	1.396	-4.930	2.465	151.060	73
14.724	1.675	-15.571	20	-60	72	-1.144	110	828	74
139.841	8.114	-86.410	100	-2.411	866	-8.084	1.349	61.515	75
37.912	2.483	-22.225	26	-86	251	-2.475	379	18.136	76
19.393	388	-8.978	7	-2	220	-388	252	10.878	77
919.324	21.030	-418.768	345	-3.617	4.358	-20.289	8.756	521.016	78
44.078	3.493	-35.372	28	-407	261	-3.484	421	12.140	79
22.929	291	-6.950	8	-48	95	-282	264	16.267	80
20.582	478	-28.956	11	-119	149	-473	308	-7.906	81
7.727	50	-2.205	6	-12	43	-50	73	5.572	82
107.018	2.198	-38.982	28	-41	666	-2.187	1.116	70.199	83
24.634	726	-14.506	13	-63	162	-725	241	10.842	84
226.968	7.236	-126.971	94	-690	1.376	-7.201	2.423	107.114	85
69.602	650	-116.532	3	-2	329	-346	1.111	-46.398	86
59.209	4.955	-30.050	32	-265	364	-1.424	616	34.112	87
60.216	2.592	-42.093	27	-72	817	-1.214	4.233	20.723	88
7.762	118	-4.486	2	0	52	-113	110	3.393	89
9.315	100	-6.371	2	-2	58	-99	126	3.042	90
77.293	2.810	-52.950	31	-74	927	-1.426	4.469	27.158	91
15.485	567	-13.035	16	-38	122	-565	183	3.010	92
4.828	352	-9.883	9	-19	53	-349	59	-4.703	93
3.713	120	-3.461	-	-	20	-93	51	339	94
57.244	2.703	-43.948	44	-203	464	-2.678	576	15.942	95
81.270	3.742	-70.327	69	-260	659	-3.685	869	14.588	96
22.418	495	-20.490	6	-27	121	-434	283	2.396	97
13.307	1.522	-8.562	19	-99	118	-1.522	129	6.267	98
64.381	2.459	-27.168	32	-180	594	-2.451	696	39.668	99
100.106	4.476	-56.220	57	-306	833	-4.407	1.108	48.331	100
-	-	-	-	-	-	-	-	-	101
6.273.283	461.625	-4.475.750	4.437	-53.412	42.916	-453.164	70.924	2.255.468	102

Umsatzsteuerstatistik 2014

8.1 Ausgewählte Merkmale nach Wirtschaftsabteilungen der ÖNACE 2008 und Umsatzstufen

Zeile	Wirtschaftsabteilungen der ÖNACE 2008	Veran- lagungs- fälle	Steuerbarer Umsatz	Reverse Charge-Umsatz		Steuerfreier Umsatz		
			1.000 EUR	Fälle	1.000 EUR	Fälle	1.000 EUR	
1 Mio. EUR bis unter 3 Mio. EUR								
1	Landwirtschaft, Jagd	<01>	232	370.301	39	2.975	126	27.831
2	Forstwirtschaft	<02>	98	159.404	32	1.202	50	8.106
3	Fischerei und Fischzucht	<03>	7	12.135	1	1	5	533
4	Land- und Forstwirtschaft, Fischerei	<A>	337	541.840	72	4.178	181	36.470
5	Kohlenbergbau	<05>	-	-	-	-	-	-
6	Gewinnung von Erdöl und Erdgas	<06>	-	-	-	-	-	-
7	Erzbergbau	<07>	-	-	-	-	-	-
8	Gew.v.Steinen u.Erden,sonstiger Bergbau	<08>	81	144.129	48	8.803	44	8.336
9	Erbr. v. Dienstleistungen für den Bergbau	<09>	4	5.828	-	-	1	3
10	Bergbau, Gewinnung v.Steinen u.Erden		85	149.957	48	8.803	45	8.339
11	H.v.Nahrungs-u.Futtermitteln	<10>	520	871.405	32	486	224	39.215
12	Getränkeherstellung	<11>	35	64.586	8	76	29	7.763
13	Tabakverarbeitung	<12>	-	-	-	-	-	-
14	Herstellung von Textilien	<13>	62	108.073	9	153	61	49.741
15	Herstellung von Bekleidung	<14>	31	51.146	3	8	28	14.895
16	Herstellung von Leder(waren) und Schuhen	<15>	11	G	G	G	G	G
17	Herst. v. Holz-, Flecht-, Korb- und Korkwaren	<16>	322	563.116	178	27.201	193	93.631
18	Herstellung v. Papier, Pappe und Waren daraus	<17>	19	36.320	8	402	16	5.970
19	H. v. Druckerz., Vervielf. v. besp. Datenträgern	<18>	125	228.241	43	485	108	21.869
20	Kokerei und Mineralölverarbeitung	<19>	2	G	G	G	G	G
21	Herstellung von chemischen Erzeugnissen	<20>	48	78.015	12	59	44	32.198
22	Herstellung von pharmazeutischen Erzeugnissen	<21>	14	26.176	1	50	9	6.761
23	Herstellung von Gummi und Kunststoffwaren	<22>	120	217.072	40	4.560	105	53.983
24	H. v. Glas, Keramik, Bearb. v. Steinen u. Erden	<23>	164	302.551	96	19.665	79	14.175
25	Metallerzeugung und Bearbeitung	<24>	17	30.290	12	7.522	13	11.032
26	Herstellung von Metallerzeugnissen	<25>	594	1.060.137	463	129.240	368	110.745
27	H. v. EDV-Geräten, elektron. u. opt. Erzeugnissen	<26>	80	143.423	7	2.702	69	65.101
28	Herstellung von elektrischen Ausrüstungen	<27>	79	141.114	43	5.288	64	33.344
29	Maschinenbau	<28>	278	511.108	153	17.967	235	182.581
30	H.v.Kraftwagen und Kraftwagenteilen	<29>	44	77.327	20	117	28	14.674
31	Sonstiger Fahrzeugbau	<30>	14	26.225	3	4	10	8.583
32	Herstellung von Möbeln	<31>	306	519.345	250	37.050	172	29.009
33	Herstellung von sonstigen Waren	<32>	103	169.750	13	2.278	85	59.715
34	Rep. u. Install. v. Maschinen u. Ausrüstungen	<33>	210	345.069	117	14.812	139	26.157
35	Herstellung von Waren	<C>	3.198	5.594.967	1.511	270.125	2.092	888.461
36	Energieversorgung	<35>	158	260.485	96	83.471	36	3.238
37	Wasserversorgung	<36>	24	43.718	5	110	3	1
38	Abwasserentsorgung	<37>	132	230.859	58	7.553	13	1.990
39	Sammlung, Behandlung, Beseitigung v. Abfällen	<38>	124	232.020	84	32.381	40	25.034
40	Beseitig. v. Umweltverschmutzung, Entsorgung	<39>	3	7.890	1	114	1	3
41	Energie- und Wasserversorgung	<D, E>	441	774.972	244	123.629	93	30.266
42	Hochbau	<41>	924	1.640.827	567	211.360	245	215.751
43	Tiefbau	<42>	190	327.612	124	89.605	25	3.537
44	Vorbereitende Baustellenarbeiten, Bauinstallation	<43>	3.364	5.655.390	3.134	1.287.862	839	45.559
45	Bau	<F>	4.478	7.623.829	3.825	1.588.827	1.109	264.847
46	Handel, Instandhaltung u. Reparatur v. Kfz	<45>	1.227	2.158.121	397	4.232	828	140.302
47	Großhandel (ohne Handel mit Kfz)	<46>	3.444	6.176.737	679	209.221	2.584	1.131.657
48	Einzelhandel (ohne Handel mit Kfz)	<47>	4.815	8.119.341	559	81.248	2.875	315.112
49	Handel; Instandhaltung u. Reparatur v. Kfz	<G>	9.486	16.454.199	1.635	294.701	6.287	1.587.071
50	Landverkehr, Transport in Rohrfernleitungen	<49>	1.012	1.715.855	319	61.141	453	56.947
51	Schifffahrt	<50>	10	14.136	1	1	3	2.599
52	Luftfahrt	<51>	28	56.011	-	-	25	47.375

Umsatzsteuerstatistik 2014

8.1 Ausgewählte Merkmale nach Wirtschaftsabteilungen der ÖNACE 2008 und Umsatzstufen

darunter gem. § 6 Abs. 1 Z. 1 in Verbindung mit § 7 Ausfuhrlieferungen		darunter gem. Art. 6 Abs. 1 Z. 1 u. 2 innersgemeinschaftliche Lieferungen		Steuerpflichtiger Umsatz		darunter versteuert mit 20 % (Normalsteuersatz)		darunter versteuert mit 10 % (ermäßigter Steuersatz)		Zeile
Fälle	1.000 EUR	Fälle	1.000 EUR	Fälle	1.000 EUR	Fälle	1.000 EUR	Fälle	1.000 EUR	
1 Mio. EUR bis unter 3 Mio. EUR										
66	6.906	100	20.590	232	339.495	221	98.759	215	225.235	1
12	856	24	2.592	97	150.096	97	120.613	88	29.484	2
2	143	5	390	7	11.600	5	1.348	7	10.252	3
80	7.905	129	23.572	336	501.191	323	220.720	310	264.971	4
-	-	-	-	-	-	-	-	-	-	5
-	-	-	-	-	-	-	-	-	-	6
-	-	-	-	-	-	-	-	-	-	7
18	533	32	7.231	81	126.990	81	123.314	28	3.676	8
-	-	1	3	4	5.825	4	5.825	-	-	9
18	533	33	7.234	85	132.815	85	129.139	28	3.676	10
72	5.084	175	33.866	519	831.705	510	116.214	514	715.353	11
14	1.358	29	6.352	35	56.747	35	54.443	26	2.304	12
-	-	-	-	-	-	-	-	-	-	13
53	17.178	55	31.302	62	58.179	62	57.931	15	248	14
23	4.343	22	10.377	31	36.243	31	36.226	5	17	15
G	G	G	G	G	G	G	G	G	G	16
72	19.294	177	70.981	322	442.284	320	389.394	204	51.991	17
10	503	16	5.467	19	29.948	19	29.899	3	49	18
61	4.141	100	15.135	125	205.887	125	192.588	84	13.299	19
G	G	G	G	G	G	G	G	G	G	20
38	6.667	44	25.510	46	45.758	46	43.660	17	2.098	21
7	2.423	8	4.339	13	19.364	9	7.136	10	12.229	22
67	12.784	103	41.140	119	158.529	119	158.418	16	111	23
29	3.847	64	9.888	164	268.710	164	265.526	36	3.184	24
5	817	13	10.206	15	11.736	15	11.610	5	127	25
179	36.151	321	70.634	589	820.151	589	818.803	97	1.349	26
50	17.044	67	48.051	78	75.620	78	75.510	7	110	27
40	11.810	60	21.532	78	102.483	78	102.427	12	56	28
156	57.634	225	120.833	272	310.560	272	310.274	53	286	29
18	2.119	27	12.394	43	62.536	42	60.375	12	2.160	30
8	4.123	9	4.460	13	17.638	13	17.638	-	-	31
82	12.018	139	16.648	306	453.286	305	450.769	102	1.531	32
50	13.505	56	20.084	88	107.758	88	107.488	20	270	33
62	4.780	125	18.469	209	304.099	209	303.351	32	749	34
1.107	238.851	1.847	603.760	3.159	4.436.380	3.142	3.626.519	1.273	807.841	35
7	175	9	1.346	155	173.776	154	165.581	56	6.414	36
-	-	-	-	24	43.607	24	9.789	23	33.817	37
3	913	6	650	132	221.316	126	55.771	120	165.539	38
13	1.936	32	23.089	123	174.605	118	56.595	100	118.010	39
1	3	-	-	3	7.773	3	7.761	2	12	40
24	3.027	47	25.085	437	621.077	425	295.497	301	323.792	41
44	7.022	37	3.192	877	1.213.715	873	1.189.142	210	19.110	42
6	104	16	2.091	176	234.469	175	233.676	15	793	43
351	17.661	540	19.444	3.339	4.321.969	3.337	4.301.640	807	19.058	44
401	24.787	593	24.727	4.392	5.770.153	4.385	5.724.458	1.032	38.961	45
314	31.129	682	99.836	1.220	2.013.586	1.220	2.005.092	347	7.998	46
1.398	312.892	2.373	794.607	3.342	4.835.860	3.271	3.973.649	1.225	861.707	47
1.344	99.322	1.074	114.937	4.808	7.722.981	4.790	5.128.884	3.467	2.588.072	48
3.056	443.343	4.129	1.009.380	9.370	14.572.427	9.281	11.107.625	5.039	3.457.777	49
113	11.538	294	13.771	1.009	1.597.767	1.002	1.271.235	488	326.066	50
-	-	-	-	8	11.537	7	4.537	7	7.000	51
2	3.013	2	1.232	11	8.636	11	8.521	5	115	52

Umsatzsteuerstatistik 2014

8.1 Ausgewählte Merkmale nach Wirtschaftsabteilungen der ÖNACE 2008 und Umsatzstufen

Zeile	Wirtschaftsabteilungen der ÖNACE 2008	Innergemein- schaftlicher Erwerb		darunter steuerpflichtig				
				versteuert mit 20 %		versteuert mit 10 %		
		Fälle	1.000 EUR	Fälle	1.000 EUR	Fälle	1.000 EUR	
1 Mio. EUR bis unter 3 Mio. EUR								
1	Landwirtschaft, Jagd	<01>	208	32.861	199	15.083	136	17.744
2	Forstwirtschaft	<02>	63	4.148	58	2.951	26	1.197
3	Fischerei und Fischzucht	<03>	5	2.910	4	44	5	2.866
4	Land- und Forstwirtschaft, Fischerei	<A>	276	39.919	261	18.078	167	21.807
5	Kohlenbergbau	<05>	-	-	-	-	-	-
6	Gewinnung von Erdöl und Erdgas	<06>	-	-	-	-	-	-
7	Erzbergbau	<07>	-	-	-	-	-	-
8	Gew.v.Steinen u.Erden,sonstiger Bergbau	<08>	64	2.427	64	2.411	6	15
9	Erbr. v. Dienstleistungen für den Bergbau	<09>	4	503	4	502	1	1
10	Bergbau, Gewinnung v.Steinen u.Erden		68	2.930	68	2.913	7	16
11	H.v.Nahrungs-u.Futtermitteln	<10>	475	39.791	444	13.443	340	26.080
12	Getränkeherstellung	<11>	34	6.014	34	5.717	19	294
13	Tabakverarbeitung	<12>	-	-	-	-	-	-
14	Herstellung von Textilien	<13>	60	22.487	60	22.469	10	5
15	Herstellung von Bekleidung	<14>	30	12.280	30	12.278	6	2
16	Herstellung von Leder(waren) und Schuhen	<15>	G	G	G	G	G	G
17	Herst. v. Holz-, Flecht-, Korb- und Korkwaren	<16>	302	47.580	299	44.417	53	1.595
18	Herstellung v. Papier, Pappe und Waren daraus	<17>	18	8.191	18	8.190	4	1
19	H. v. Druckerz., Vervielf. v. besp. Datenträgern	<18>	120	18.387	119	17.918	36	452
20	Kokerei und Mineralölverarbeitung	<19>	G	G	G	G	G	G
21	Herstellung von chemischen Erzeugnissen	<20>	48	18.654	48	18.270	16	381
22	Herstellung von pharmazeutischen Erzeugnissen	<21>	12	4.520	10	3.194	4	1.326
23	Herstellung von Gummi und Kunststoffwaren	<22>	117	44.986	116	44.371	19	11
24	H. v. Glas, Keramik, Bearb. v. Steinen u. Erden	<23>	144	23.505	144	23.116	34	377
25	Metallerzeugung und Bearbeitung	<24>	14	7.636	14	7.636	-	-
26	Herstellung von Metallerzeugnissen	<25>	577	88.077	576	87.151	57	18
27	H. v. EDV-Geräten, elektron. u. opt. Erzeugnissen	<26>	76	26.448	76	26.404	19	9
28	Herstellung von elektrischen Ausrüstungen	<27>	75	23.166	75	23.137	13	2
29	Maschinenbau	<28>	267	81.672	267	81.383	35	15
30	H.v.Kraftwagen und Kraftwagenteilen	<29>	37	16.241	37	16.239	6	1
31	Sonstiger Fahrzeugbau	<30>	12	5.097	12	5.097	1	0
32	Herstellung von Möbeln	<31>	294	32.731	291	32.167	36	34
33	Herstellung von sonstigen Waren	<32>	97	24.454	97	24.435	33	9
34	Rep. u. Install. v. Maschinen u. Ausrüstungen	<33>	195	33.176	195	33.131	20	15
35	Herstellung von Waren	<C>	3.017	593.895	2.975	558.963	764	30.628
36	Energieversorgung	<35>	95	27.650	91	24.392	31	2.819
37	Wasserversorgung	<36>	9	88	9	85	1	0
38	Abwasserentsorgung	<37>	107	4.534	105	4.492	9	4
39	Sammlung, Behandlung, Beseitigung v. Abfällen	<38>	95	9.311	92	9.178	13	111
40	Beseitig. v. Umweltverschmutzung, Entsorgung	<39>	3	188	3	188	3	0
41	Energie- und Wasserversorgung	<D, E>	309	41.771	300	38.335	57	2.934
42	Hochbau	<41>	490	18.644	478	17.642	48	38
43	Tiefbau	<42>	73	8.427	73	8.419	3	4
44	Vorbereitende Baustellenarbeiten, Bauinstallation	<43>	2.843	163.434	2.814	161.551	276	263
45	Bau	<F>	3.406	190.505	3.365	187.612	327	305
46	Handel, Instandhaltung u. Reparatur v. Kfz	<45>	1.145	254.772	1.141	251.845	78	95
47	Großhandel (ohne Handel mit Kfz)	<46>	3.123	1.955.739	3.011	1.708.302	821	240.377
48	Einzelhandel (ohne Handel mit Kfz)	<47>	4.152	831.089	4.062	735.648	1.738	88.102
49	Handel; Instandhaltung u. Reparatur v. Kfz	<G>	8.420	3.041.600	8.214	2.695.795	2.637	328.574
50	Landverkehr, Transport in Rohrfernleitungen	<49>	717	29.598	703	25.551	63	3.262
51	Schifffahrt	<50>	5	128	5	122	1	6
52	Luftfahrt	<51>	7	622	7	619	1	3

Umsatzsteuerstatistik 2014

8.1 Ausgewählte Merkmale nach Wirtschaftsabteilungen der ÖNACE 2008 und Umsatzstufen

Umsatzsteuer (brutto)	Erwerbsteuer	Abziehbare Vorsteuer insgesamt	darunter Einfuhr- umsatzsteuer		darunter aus innergemein- schaftlichem Erwerb		Zahllast Gutschrift (-) (Saldo)		Zeile
			Fälle	1.000 EUR	Fälle	1.000 EUR	Fälle	1.000 EUR	
1 Mio. EUR bis unter 3 Mio. EUR									
44.736	4.791	-42.678	14	-253	206	-4.790	232	6.828	1
27.934	710	-19.995	2	-6	63	-709	97	8.658	2
1.296	295	-854	-	-	5	-295	7	737	3
73.966	5.796	-63.527	16	-259	274	-5.794	336	16.223	4
-	-	-	-	-	-	-	-	-	5
-	-	-	-	-	-	-	-	-	6
-	-	-	-	-	-	-	-	-	7
25.408	484	-17.587	7	-268	64	-484	81	8.304	8
1.458	101	-818	-	-	4	-101	4	741	9
26.866	585	-18.405	7	-268	68	-585	85	9.045	10
95.382	5.297	-75.328	46	-323	470	-5.263	520	25.328	11
12.205	1.173	-9.386	6	-13	34	-1.167	35	3.976	12
-	-	-	-	-	-	-	-	-	13
12.194	4.494	-14.371	48	-1.620	60	-4.483	62	2.318	14
8.384	2.456	-7.624	22	-1.219	30	-2.452	31	3.216	15
G	G	G	G	G	G	G	G	G	16
87.523	9.186	-74.329	49	-416	302	-9.175	322	22.372	17
6.077	1.638	-4.393	6	-19	18	-1.638	19	3.322	18
40.468	3.629	-24.254	38	-101	120	-3.624	125	19.843	19
G	G	G	G	G	G	G	G	G	20
9.546	3.692	-11.203	28	-536	48	-3.691	47	2.034	21
2.936	771	-19.940	6	-191	11	-689	14	-16.226	22
32.835	8.875	-27.457	53	-824	116	-8.856	119	14.252	23
55.647	4.661	-41.850	38	-482	144	-4.660	164	18.449	24
2.838	1.527	-3.841	6	-373	14	-1.527	17	523	25
185.112	17.432	-123.509	170	-2.533	576	-17.382	593	78.951	26
16.413	5.282	-19.083	62	-2.405	76	-5.280	80	2.558	27
21.366	4.628	-18.600	53	-1.238	75	-4.621	79	7.394	28
67.468	16.278	-74.663	128	-3.259	267	-16.276	278	9.048	29
13.015	3.248	-10.815	13	-840	37	-3.248	44	5.447	30
3.711	1.019	-3.977	9	-322	12	-1.019	13	744	31
96.285	6.530	-61.957	55	-313	294	-6.530	306	40.850	32
22.382	4.888	-16.975	42	-1.291	84	-4.787	101	10.294	33
64.683	6.628	-43.473	61	-789	195	-6.624	210	27.828	34
860.270	115.092	-690.470	942	-19.208	2.996	-114.745	3.192	284.633	35
42.218	5.234	-61.187	5	-50	94	-5.232	158	-13.743	36
5.359	17	-5.862	-	-	8	-17	24	-486	37
28.944	899	-27.036	8	-30	104	-891	132	2.789	38
26.260	1.847	-29.719	8	-49	95	-1.841	124	-1.561	39
1.758	38	-976	1	-2	3	-38	3	819	40
104.539	8.035	-124.780	22	-131	304	-8.019	441	-12.182	41
330.270	3.706	-187.993	29	-310	477	-3.578	905	145.574	42
80.864	1.684	-51.579	13	-256	71	-1.663	187	30.773	43
976.777	32.440	-647.689	231	-2.075	2.826	-31.846	3.361	361.259	44
1.387.911	37.830	-887.261	273	-2.641	3.374	-37.087	4.453	537.606	45
405.274	50.378	-323.827	129	-7.392	1.138	-50.289	1.227	131.732	46
936.221	365.698	-927.112	1.283	-75.621	3.110	-364.887	3.434	374.409	47
1.313.629	156.789	-1.058.326	526	-13.705	4.145	-156.459	4.813	411.212	48
2.655.124	572.865	-2.309.265	1.938	-96.718	8.393	-571.635	9.474	917.353	49
300.320	5.559	-206.066	36	-737	709	-5.526	1.012	99.776	50
1.615	25	-1.696	1	0	5	-25	10	-57	51
1.997	124	-3.485	6	-356	6	-123	28	-1.364	52

Umsatzsteuerstatistik 2014

8.1 Ausgewählte Merkmale nach Wirtschaftsabteilungen der ÖNACE 2008 und Umsatzstufen

Zeile	Wirtschaftsabteilungen der ÖNACE 2008	Veranlagungsfälle	Steuerbarer Umsatz	Reverse Charge-Umsatz		Steuerfreier Umsatz		
			1.000 EUR	Fälle	1.000 EUR	Fälle	1.000 EUR	
1 Mio. EUR bis unter 3 Mio. EUR								
53	Lagerei, Erbr. sonst. Dienstleist. f. d. Verkehr	<52>	253	458.651	38	8.762	153	96.135
54	Post-, Kurier- u.. Expressdienste	<53>	21	35.028	-	-	8	1.320
55	Verkehr und Lagerei	<H>	1.324	2.279.681	358	69.904	642	204.376
56	Beherbergung	<55>	1.378	2.287.013	44	549	306	24.311
57	Gastronomie	<56>	939	1.463.510	27	3.168	151	9.588
58	Beherbergung und Gastronomie	<I>	2.317	3.750.523	71	3.717	457	33.899
59	Verlagswesen	<58>	115	208.917	10	2.520	57	13.384
60	Herst., Verleih, Vertrieb v. Filmen; Kinos u.a.	<59>	90	144.397	4	1.242	29	3.763
61	Rundfunkveranstalter	<60>	9	15.431	2	142	1	2
62	Telekommunikation	<61>	37	59.602	6	1.040	13	699
63	Erbr. v. Dienstleist. d. Informationstechnologie	<62>	427	702.426	53	14.464	197	48.362
64	Informationsdienstleistungen	<63>	112	178.718	6	435	35	5.002
65	Information und Kommunikation	<J>	790	1.309.491	81	19.843	332	71.212
66	Erbr. v. Finanzdienstleistungen	<64>	170	285.590	18	7.901	-	-
67	Versicherungswesen (ohne Sozialversicherung)	<65>	3	6.151	1	8	-	-
68	damit verb. Tätigkeiten	<66>	25	40.309	3	2.338	-	-
69	Finanz- u. Versicherungsdienstleist.	<K>	198	332.050	22	10.247	-	-
70	Grundstücks- und Wohnungswesen	<L/68>	1.841	3.062.455	82	14.674	860	692.735
71	Rechts-, Steuerberatung, Wirtschaftsprüfung	<69>	831	1.301.258	32	856	103	6.262
72	Verwaltung v. Unternehmen, Unternehmensberat.	<70>	529	858.493	43	11.682	162	58.218
73	Architektur- u. Ingenieurbüros	<71>	791	1.281.932	125	46.380	180	78.527
74	Forschung und Entwicklung	<72>	59	99.006	10	2.951	25	12.068
75	Werbung und Marktforschung	<73>	488	823.075	72	66.296	129	39.020
76	Sonstige freiberufliche Tätigkeiten	<74>	97	164.755	10	2.876	36	20.346
77	Veterinärwesen	<75>	23	34.304	-	-	8	248
78	Erbr. v. freiberufl. Dienstleistungen	<M>	2.818	4.562.823	292	131.041	643	214.689
79	Vermietung v. beweglichen Sachen	<77>	180	309.705	38	15.103	106	36.512
80	Vermittlung und Überlassung v. Arbeitskräften	<78>	274	484.321	184	187.975	43	2.113
81	Reisebüros, -veranstalter, Reservierungsdienstl.	<79>	176	304.547	10	4.215	119	149.343
82	Wach- und Sicherheitsdienste, Detekteien	<80>	26	43.901	5	43	3	12
83	Gebäudebetreuung, Garten- u. Landschaftsbau	<81>	315	510.794	215	44.669	77	3.365
84	Erbr. v. sonst. wirtschaftl. Dienstleist. a.n.g.	<82>	150	253.939	24	6.908	55	11.173
85	Erbr. v. sonst. wirtschaftl. Dienstleist.	<N>	1.121	1.907.207	476	258.913	403	202.518
86	Öffentl. Verwalt., Verteidigung, Sozialvers.	<O/84>	468	779.637	168	4.339	25	12.320
87	Erziehung und Unterricht	<P/85>	182	303.708	14	4.517	83	81.327
88	Gesundheitswesen	<86>	778	1.180.023	8	430	638	707.402
89	Heime	<87>	187	349.496	3	47	27	27.251
90	Sozialwesen	<88>	93	162.198	8	293	29	11.255
91	Gesundheits- und Sozialwesen	<Q>	1.058	1.691.717	19	770	694	745.908
92	Kreative, künstler., unterhaltende Tätigkeiten	<90>	54	100.861	11	2.329	20	7.752
93	Bibliotheken, Museen, botan. u. zoolog. Gärten	<91>	30	51.935	3	1.806	18	662
94	Spiel-, Wett- und Lotteriewesen	<92>	17	26.480	1	1	11	7.246
95	Dienstleist. d. Sports, d. Unterhaltung u. Erholung	<93>	197	329.401	9	544	58	15.241
96	Kunst, Unterhaltung und Erholung	<R>	298	508.677	24	4.680	107	30.901
97	Interessenvertretungen, kirchl. Vereinigungen	<94>	119	199.239	6	1.800	61	21.385
98	Rep. v. EDV-Geräten u. Gebrauchsgütern	<95>	30	48.038	11	673	16	477
99	Erbr. v. sonst. überwiegend pers. Dienstleistg.	<96>	110	174.119	7	113	36	5.823
100	Erbringung v. sonst. Dienstleistg.	<S>	259	421.396	24	2.586	113	27.685
101	Nicht zuordenbar		-	-	-	-	-	-
102	I N S G E S A M T		30.699	52.049.129	8.966	2.815.491	14.166	5.133.027

Umsatzsteuerstatistik 2014

8.1 Ausgewählte Merkmale nach Wirtschaftsabteilungen der ÖNACE 2008 und Umsatzstufen

darunter gem. § 6 Abs. 1 Z. 1 in Verbindung mit § 7 Ausfuhrlieferungen		darunter gem. Art. 6 Abs. 1 Z. 1 u. 2 innergemeinschaftliche Lieferungen		Steuerpflichtiger Umsatz		darunter versteuert mit 20 % (Normalsteuersatz)		darunter versteuert mit 10 % (ermäßigter Steuersatz)		Zeile
Fälle	1.000 EUR	Fälle	1.000 EUR	Fälle	1.000 EUR	Fälle	1.000 EUR	Fälle	1.000 EUR	
1 Mio. EUR bis unter 3 Mio. EUR										
66	26.112	52	19.693	251	353.754	249	348.966	57	4.788	53
3	1.266	6	54	21	33.708	21	33.688	3	21	54
184	41.929	354	34.750	1.300	2.005.402	1.290	1.666.947	560	337.990	55
77	2.772	24	291	1.377	2.262.154	1.361	441.158	1.357	1.817.218	56
62	551	44	1.161	939	1.450.754	938	638.693	916	811.630	57
139	3.323	68	1.452	2.316	3.712.908	2.299	1.079.851	2.273	2.628.848	58
31	1.187	50	11.699	115	193.013	115	153.434	87	39.579	59
16	2.108	19	1.640	90	139.393	90	113.002	38	26.391	60
-	-	1	2	9	15.287	9	15.285	3	2	61
6	406	12	293	37	57.863	37	53.740	9	4.122	62
106	15.295	148	25.045	424	639.600	424	637.808	55	1.792	63
19	1.524	24	2.930	112	173.281	112	171.821	17	1.461	64
178	20.520	254	41.609	787	1.218.437	787	1.145.090	209	73.347	65
-	-	-	-	169	277.689	168	243.068	108	33.946	66
-	-	-	-	3	6.143	3	4.469	3	1.674	67
-	-	-	-	25	37.971	25	36.669	5	1.303	68
-	-	-	-	197	321.803	196	284.206	116	36.923	69
63	14.394	35	2.502	1.794	2.355.046	1.766	2.030.912	928	322.406	70
44	1.712	23	178	831	1.294.140	831	1.286.543	184	7.597	71
46	4.198	51	6.510	523	788.593	522	777.116	190	10.583	72
85	21.817	98	30.956	779	1.157.025	776	1.141.260	136	15.763	73
17	3.511	18	8.504	59	83.988	58	73.625	17	10.363	74
55	13.927	93	20.992	465	717.759	456	666.449	134	51.301	75
11	4.559	23	11.403	93	141.533	87	127.388	34	14.145	76
4	40	5	202	23	34.057	23	19.170	22	14.887	77
262	49.764	311	78.745	2.773	4.217.095	2.753	4.091.551	717	124.639	78
32	6.445	67	10.649	171	258.089	170	247.929	43	10.137	79
24	392	15	1.693	269	294.233	269	292.779	45	1.453	80
18	13.925	10	205	171	150.989	166	61.635	139	89.354	81
2	10	1	2	26	43.847	26	43.843	3	4	82
31	741	45	1.123	315	462.759	315	431.523	153	31.236	83
21	2.318	39	3.426	148	235.858	147	223.967	63	11.891	84
128	23.831	177	17.098	1.100	1.445.775	1.093	1.301.676	446	144.075	85
2	2.387	2	8	467	762.978	467	94.178	463	668.745	86
14	825	16	88	166	217.863	156	177.175	118	40.688	87
35	4.467	14	3.773	615	472.190	552	65.624	498	406.566	88
4	124	-	-	178	322.198	160	13.125	177	309.073	89
6	60	8	287	92	150.650	68	33.322	83	117.329	90
45	4.651	22	4.060	885	945.038	780	112.071	758	832.968	91
10	4.702	14	2.641	54	90.780	46	33.539	44	57.241	92
9	85	11	164	30	49.468	29	20.154	27	29.313	93
4	59	3	1.783	14	19.234	13	19.150	8	84	94
22	1.803	23	1.305	196	313.616	196	241.436	150	72.180	95
45	6.649	51	5.893	294	473.098	284	314.279	229	158.818	96
11	84	19	539	115	176.053	109	112.860	97	63.160	97
2	1	15	476	30	46.887	30	46.858	4	29	98
17	463	19	2.520	110	168.183	110	154.938	44	13.245	99
30	548	53	3.535	255	391.123	249	314.656	145	76.434	100
-	-	-	-	-	-	-	-	-	-	101
5.776	887.267	8.121	1.883.495	30.113	44.100.612	29.761	33.716.550	14.945	10.342.894	102

Umsatzsteuerstatistik 2014

8.1 Ausgewählte Merkmale nach Wirtschaftsabteilungen der ÖNACE 2008 und Umsatzstufen

Zeile	Wirtschaftsabteilungen der ÖNACE 2008	Innergemeinschaftlicher Erwerb		darunter steuerpflichtig				
				versteuert mit 20 %		versteuert mit 10 %		
		Fälle	1.000 EUR	Fälle	1.000 EUR	Fälle	1.000 EUR	
1 Mio. EUR bis unter 3 Mio. EUR								
53	Lagerei, Erbr. sonst. Dienstleist. f. d. Verkehr	<52>	168	25.190	167	22.893	18	2.176
54	Post-, Kurier- u.. Expressdienste	<53>	8	202	8	184	-	-
55	Verkehr und Lagerei	<H>	905	55.740	890	49.369	83	5.447
56	Beherbergung	<55>	1.207	27.052	1.176	18.660	630	6.097
57	Gastronomie	<56>	814	29.400	780	13.570	443	15.661
58	Beherbergung und Gastronomie	<I>	2.021	56.452	1.956	32.230	1.073	21.758
59	Verlagswesen	<58>	89	9.069	80	5.228	47	3.802
60	Herst., Verleih, Vertrieb v. Filmen; Kinos u.a.	<59>	78	3.506	74	3.417	24	76
61	Rundfunkveranstalter	<60>	6	85	6	84	3	0
62	Telekommunikation	<61>	31	2.451	31	2.437	5	13
63	Erbr. v. Dienstleist. d. Informationstechnologie	<62>	342	27.736	332	26.788	150	66
64	Informationsdienstleistungen	<63>	85	5.333	85	5.244	41	88
65	Information und Kommunikation	<J>	631	48.180	608	43.198	270	4.045
66	Erbr. v. Finanzdienstleistungen	<64>	76	8.841	74	7.283	34	1.102
67	Versicherungswesen (ohne Sozialversicherung)	<65>	2	3	2	3	2	0
68	damit verb. Tätigkeiten	<66>	19	229	18	227	6	2
69	Finanz- u. Versicherungsdienstleist.	<K>	97	9.073	94	7.513	42	1.104
70	Grundstücks- und Wohnungswesen	<L/68>	399	16.818	385	14.278	50	579
71	Rechts-, Steuerberatung, Wirtschaftsprüfung	<69>	410	1.880	363	1.554	134	308
72	Verwaltung v. Unternehmen, Unternehmensberat.	<70>	338	17.591	315	17.285	140	140
73	Architektur- u. Ingenieurbüros	<71>	600	34.750	563	34.289	297	199
74	Forschung und Entwicklung	<72>	50	9.619	49	9.246	28	28
75	Werbung und Marktforschung	<73>	299	37.437	286	31.407	118	3.701
76	Sonstige freiberufliche Tätigkeiten	<74>	73	27.257	70	20.570	25	6.291
77	Veterinärwesen	<75>	22	1.242	22	412	20	830
78	Erbr. v. freiberufl. Dienstleistungen	<M>	1.792	129.776	1.668	114.763	762	11.497
79	Vermietung v. beweglichen Sachen	<77>	121	21.716	120	20.762	18	948
80	Vermittlung und Überlassung v. Arbeitskräften	<78>	135	3.694	132	3.596	12	82
81	Reisebüros, -veranstalter, Reservierungsdienstl.	<79>	87	2.801	81	2.598	28	53
82	Wach- und Sicherheitsdienste, Detekteien	<80>	21	1.027	21	1.026	3	1
83	Gebäudebetreuung, Garten- u. Landschaftsbau	<81>	243	15.044	239	10.878	85	4.132
84	Erbr. v. sonst. wirtschaftl. Dienstleist. a.n.g.	<82>	114	11.154	111	10.069	30	1.044
85	Erbr. v. sonst. wirtschaftl. Dienstleist.	<N>	721	55.436	704	48.929	176	6.260
86	Öffentl. Verwalt., Verteidigung, Sozialvers.	<O/84>	255	3.916	250	3.828	98	84
87	Erziehung und Unterricht	<P/85>	135	7.292	131	6.032	62	1.191
88	Gesundheitswesen	<86>	366	8.463	354	7.356	109	684
89	Heime	<87>	124	394	121	368	28	26
90	Sozialwesen	<88>	62	684	60	434	28	250
91	Gesundheits- und Sozialwesen	<Q>	552	9.541	535	8.158	165	960
92	Kreative, künstler., unterhaltende Tätigkeiten	<90>	43	1.627	43	1.574	19	52
93	Bibliotheken, Museen, botan. u. zoolog. Gärten	<91>	27	2.481	27	1.805	21	675
94	Spiel-, Wett- und Lotteriewesen	<92>	10	253	10	227	-	-
95	Dienstleist. d. Sports, d. Unterhaltung u. Erholung	<93>	170	10.185	168	9.245	50	356
96	Kunst, Unterhaltung und Erholung	<R>	250	14.546	248	12.851	90	1.083
97	Interessenvertretungen, kirchl. Vereinigungen	<94>	80	3.280	78	2.514	45	766
98	Rep. v. EDV-Geräten u. Gebrauchsgütern	<95>	28	2.496	28	2.495	3	2
99	Erbr. v. sonst. überwiegend pers. Dienstleistg.	<96>	97	7.585	95	5.845	28	1.732
100	Erbringung v. sonst. Dienstleistg.	<S>	205	13.361	201	10.854	76	2.500
101	Nicht zuordenbar		-	-	-	-	-	-
102	INSGESAMT		23.459	4.330.752	22.853	3.853.698	6.906	440.773

Umsatzsteuerstatistik 2014

8.1 Ausgewählte Merkmale nach Wirtschaftsabteilungen der ÖNACE 2008 und Umsatzstufen

Umsatzsteuer (brutto)	Erwerbsteuer	Abziehbare Vorsteuer insgesamt	darunter Einfuhr- umsatzsteuer		darunter aus innergemein- schaftlichem Erwerb		Zahllast Gutschrift (-) (Saldo)		Zeile
			Fälle	1.000 EUR	Fälle	1.000 EUR	Fälle	1.000 EUR	
1 Mio. EUR bis unter 3 Mio. EUR									
125.618	4.796	-114.199	22	-1.796	168	-4.785	253	16.210	53
6.790	37	-3.983	1	-8	8	-37	21	2.843	54
436.340	10.541	-329.429	66	-2.897	896	-10.496	1.324	117.408	55
280.196	4.719	-238.763	43	-989	1.205	-4.710	1.378	46.134	56
211.111	4.303	-138.254	53	-422	808	-4.281	939	77.155	57
491.307	9.022	-377.017	96	-1.411	2.013	-8.991	2.317	123.289	58
39.476	1.426	-28.251	10	-41	87	-1.419	115	12.652	59
28.709	691	-21.547	18	-55	76	-691	90	7.850	60
3.244	17	-2.017	-	-	6	-17	9	1.244	61
13.898	489	-10.646	9	-43	31	-489	37	3.684	62
149.855	5.364	-81.749	75	-392	341	-5.359	426	73.414	63
40.890	1.058	-22.049	12	-47	85	-1.058	112	19.900	64
276.072	9.045	-166.259	124	-578	626	-9.033	789	118.744	65
59.615	1.567	-46.910	7	-65	49	-1.390	170	13.965	66
1.130	1	-588	-	-	-	-	3	542	67
9.220	46	-5.417	1	0	19	-46	25	3.849	68
69.965	1.614	-52.915	8	-65	68	-1.436	198	18.356	69
449.888	2.953	-317.586	25	-149	375	-2.817	1.808	132.700	70
260.798	342	-72.675	9	-360	404	-231	831	188.463	71
184.721	3.474	-116.072	35	-224	335	-3.401	524	71.165	72
250.699	6.878	-125.214	96	-746	593	-6.808	789	132.339	73
17.588	1.852	-15.609	30	-222	50	-1.851	59	3.831	74
157.386	6.652	-101.514	60	-4.974	296	-6.640	486	62.436	75
30.427	4.743	-21.959	10	-629	73	-4.743	96	13.211	76
5.341	165	-2.775	7	-8	22	-165	23	2.729	77
906.960	24.106	-455.818	247	-7.163	1.773	-23.839	2.808	474.174	78
53.558	4.247	-38.362	16	-156	120	-4.235	176	19.266	79
64.283	727	-23.124	9	-146	134	-718	274	41.889	80
23.975	525	-32.035	4	-1	84	-519	176	-7.746	81
8.815	205	-1.854	2	0	21	-31	26	7.165	82
97.021	2.589	-36.889	22	-153	241	-2.577	315	62.721	83
49.471	2.118	-28.788	14	-25	114	-2.118	150	22.793	84
297.123	10.411	-161.052	67	-481	714	-10.198	1.117	146.088	85
86.461	774	-111.434	5	-1	226	-486	467	-24.270	86
41.711	1.325	-24.082	14	-319	121	-722	170	18.900	87
54.398	1.540	-41.904	12	-57	239	-1.076	667	14.034	88
33.554	76	-19.428	2	-114	119	-75	180	14.195	89
18.527	112	-11.752	7	-5	59	-109	92	6.890	90
106.479	1.728	-73.084	21	-176	417	-1.260	939	35.119	91
15.142	320	-16.447	7	-9	43	-320	54	-997	92
8.631	428	-15.858	8	-22	27	-426	30	-6.798	93
5.556	45	-4.282	2	-17	10	-42	16	1.210	94
57.747	1.885	-42.246	26	-78	168	-1.863	196	17.401	95
87.076	2.678	-78.833	43	-126	248	-2.651	296	10.816	96
30.234	579	-25.840	6	-1	75	-373	116	4.927	97
9.512	499	-5.176	1	-1	28	-493	30	4.850	98
32.725	1.342	-14.595	7	-36	97	-1.342	110	19.472	99
72.471	2.420	-45.611	14	-38	200	-2.208	256	29.249	100
-	-	-	-	-	-	-	-	-	101
8.430.526	816.816	-6.286.828	3.928	-132.630	23.086	-812.001	30.470	2.953.253	102

Umsatzsteuerstatistik 2014

8.1 Ausgewählte Merkmale nach Wirtschaftsabteilungen der ÖNACE 2008 und Umsatzstufen

Zeile	Wirtschaftsabteilungen der ÖNACE 2008	Veran- lagungs- fälle	Steuerbarer Umsatz	Reverse Charge- Umsatz		Steuerfreier Umsatz		
			1.000 EUR	Fälle	1.000 EUR	Fälle	1.000 EUR	
3 Mio. EUR bis unter 10 Mio. EUR								
1	Landwirtschaft, Jagd	<01>	50	244.526	20	374	43	30.156
2	Forstwirtschaft	<02>	35	G	G	G	G	G
3	Fischerei und Fischzucht	<03>	1	G	G	G	G	G
4	Land- und Forstwirtschaft, Fischerei	<A>	86	425.829	30	790	67	42.144
5	Kohlenbergbau	<05>	-	-	-	-	-	-
6	Gewinnung von Erdöl und Erdgas	<06>	-	-	-	-	-	-
7	Erzbergbau	<07>	-	-	-	-	-	-
8	Gew.v.Steinen u.Erden,sonstiger Bergbau	<08>	58	G	G	G	G	G
9	Erbr. v. Dienstleistungen für den Bergbau	<09>	2	G	G	G	G	G
10	Bergbau, Gewinnung v.Steinen u.Erden		60	344.740	47	14.436	43	49.487
11	H.v.Nahrungs-u.Futtermitteln	<10>	192	1.052.595	26	1.003	137	142.851
12	Getränkeherstellung	<11>	43	238.817	14	315	38	34.920
13	Tabakverarbeitung	<12>	-	-	-	-	-	-
14	Herstellung von Textilien	<13>	51	287.533	12	389	50	177.823
15	Herstellung von Bekleidung	<14>	17	94.537	2	1	16	41.885
16	Herstellung von Leder(waren) und Schuhen	<15>	6	32.969	1	3.065	5	12.198
17	Herst. v. Holz-, Flecht-, Korb- und Korkwaren	<16>	160	880.355	99	48.879	140	204.229
18	Herstellung v. Papier, Pappe und Waren daraus	<17>	23	121.872	15	294	21	39.324
19	H. v. Druckerz., Vervielf. v. besp. Datenträgern	<18>	65	345.851	27	974	60	31.485
20	Kokerei und Mineralölverarbeitung	<19>	3	17.429	1	1	2	6.718
21	Herstellung von chemischen Erzeugnissen	<20>	36	211.093	10	4.960	34	104.963
22	Herstellung von pharmazeutischen Erzeugnissen	<21>	14	71.640	3	8	13	27.546
23	Herstellung von Gummi und Kunststoffwaren	<22>	116	660.306	79	21.060	104	210.501
24	H. v. Glas, Keramik, Bearb. v. Steinen u. Erden	<23>	160	897.906	88	37.246	94	75.241
25	Metallerzeugung und Bearbeitung	<24>	21	116.332	16	30.304	14	38.327
26	Herstellung von Metallerzeugnissen	<25>	350	1.870.545	297	179.952	290	332.714
27	H. v. EDV-Geräten, elektron. u. opt. Erzeugnissen	<26>	63	333.740	19	682	60	202.018
28	Herstellung von elektrischen Ausrüstungen	<27>	58	336.506	36	19.179	51	118.771
29	Maschinenbau	<28>	222	1.268.524	139	27.213	209	611.709
30	H.v.Kraftwagen und Kraftwagenteilen	<29>	32	161.587	18	3.182	27	36.883
31	Sonstiger Fahrzeugbau	<30>	10	61.118	4	8.344	7	35.225
32	Herstellung von Möbeln	<31>	97	497.039	77	19.042	84	96.286
33	Herstellung von sonstigen Waren	<32>	53	297.940	12	4.072	45	110.758
34	Rep. u. Install. v. Maschinen u. Ausrüstungen	<33>	85	439.861	56	43.766	68	73.225
35	Herstellung von Waren	<C>	1.877	10.296.095	1.051	453.931	1.569	2.765.600
36	Energieversorgung	<35>	90	497.530	70	166.073	21	2.993
37	Wasserversorgung	<36>	7	35.799	5	66	3	29
38	Abwasserentsorgung	<37>	32	167.448	19	5.453	9	1.397
39	Sammlung, Behandlung, Beseitigung v. Abfällen	<38>	138	718.031	118	85.805	65	65.231
40	Beseitig. v. Umweltverschmutzung, Entsorgung	<39>	4	15.412	3	622	1	100
41	Energie- und Wasserversorgung	<D, E>	271	1.434.220	215	258.019	99	69.750
42	Hochbau	<41>	534	2.909.172	344	328.601	191	426.406
43	Tiefbau	<42>	134	750.583	110	233.534	31	10.799
44	Vorbereitende Baustellenarbeiten, Bauinstallation	<43>	1.014	5.017.238	961	1.384.998	368	57.191
45	Bau	<F>	1.682	8.676.993	1.415	1.947.133	590	494.396
46	Handel, Instandhaltung u. Reparatur v. Kfz	<45>	713	3.760.082	240	6.168	592	271.291
47	Großhandel (ohne Handel mit Kfz)	<46>	2.524	13.808.165	646	515.067	2.064	2.978.473
48	Einzelhandel (ohne Handel mit Kfz)	<47>	1.563	7.311.639	195	82.247	917	357.956
49	Handel; Instandhaltung u. Reparatur v. Kfz	<G>	4.800	24.879.886	1.081	603.482	3.573	3.607.720
50	Landverkehr, Transport in Rohrfernleitungen	<49>	493	2.601.055	185	109.649	283	89.585
51	Schifffahrt	<50>	2	G	G	G	G	G
52	Luftfahrt	<51>	29	163.165	1	7	29	142.694

Umsatzsteuerstatistik 2014

8.1 Ausgewählte Merkmale nach Wirtschaftsabteilungen der ÖNACE 2008 und Umsatzstufen

darunter gem. § 6 Abs. 1 Z. 1 in Verbindung mit § 7 Ausfuhrlieferungen		darunter gem. Art. 6 Abs. 1 Z. 1 u. 2 innergemeinschaftliche Lieferungen		Steuerpflichtiger Umsatz		darunter versteuert mit 20 % (Normalsteuersatz)		darunter versteuert mit 10 % (ermäßigter Steuersatz)		Zeile
Fälle	1.000 EUR	Fälle	1.000 EUR	Fälle	1.000 EUR	Fälle	1.000 EUR	Fälle	1.000 EUR	
3 Mio. EUR bis unter 10 Mio. EUR										
14	2.987	38	17.503	50	213.996	50	43.606	47	170.389	1
G	G	G	G	G	G	G	G	G	G	2
G	G	G	G	G	G	G	G	G	G	3
15	3.009	54	22.383	86	382.895	86	180.702	82	201.998	4
-	-	-	-	-	-	-	-	-	-	5
-	-	-	-	-	-	-	-	-	-	6
-	-	-	-	-	-	-	-	-	-	7
G	G	G	G	G	G	G	G	G	G	8
G	G	G	G	G	G	G	G	G	G	9
13	5.548	41	43.645	60	280.816	60	272.699	38	8.118	10
51	19.445	129	122.707	191	908.740	183	111.266	191	797.474	11
25	10.891	37	21.337	43	203.582	43	193.811	38	9.771	12
-	-	-	-	-	-	-	-	-	-	13
47	47.904	47	128.179	50	109.321	50	108.797	23	525	14
15	9.240	16	32.645	17	52.652	17	52.581	5	71	15
5	4.698	4	7.501	6	17.706	6	17.703	3	3	16
82	42.953	135	159.501	160	627.248	160	579.136	112	48.038	17
14	12.244	21	26.697	23	82.255	23	82.149	4	106	18
46	10.759	58	20.635	65	313.391	65	281.460	55	31.932	19
1	144	2	6.574	2	10.710	2	10.710	1	0	20
25	28.889	33	75.556	34	101.169	34	91.854	17	9.315	21
9	6.011	13	21.535	13	44.086	13	15.490	12	28.597	22
79	48.929	101	161.289	116	428.745	116	424.056	33	4.690	23
47	13.584	78	61.618	160	785.419	160	784.206	41	1.210	24
10	5.366	14	32.947	18	47.701	18	47.657	4	44	25
174	57.502	278	271.854	348	1.357.879	347	1.350.248	94	7.631	26
52	88.958	58	112.806	60	131.040	60	130.951	14	89	27
39	30.800	51	87.971	56	198.557	55	189.771	19	8.786	28
175	215.677	201	395.329	221	629.603	221	629.055	58	548	29
19	5.986	27	30.896	32	121.523	32	121.444	11	79	30
7	11.070	7	24.155	9	17.549	9	17.531	3	18	31
51	33.589	80	58.676	96	381.711	96	370.661	29	11.032	32
33	41.376	42	61.612	52	183.111	52	182.705	18	406	33
44	24.544	59	43.033	85	322.869	85	322.749	31	121	34
1.050	770.559	1.491	1.965.053	1.857	7.076.567	1.847	6.115.991	816	960.486	35
2	1.034	7	481	90	328.464	90	302.676	40	18.234	36
2	28	-	-	7	35.704	7	8.079	7	27.625	37
1	25	6	598	32	160.598	32	32.721	32	127.877	38
15	3.194	54	59.780	136	566.995	134	133.883	128	433.111	39
-	-	-	-	4	14.690	4	11.805	1	2.885	40
20	4.281	67	60.859	269	1.106.451	267	489.164	208	609.732	41
25	6.493	44	7.382	522	2.154.165	521	2.138.079	159	16.086	42
6	4.271	21	4.500	127	506.250	127	505.059	28	1.191	43
133	22.673	286	29.042	1.005	3.575.049	1.005	3.563.772	293	10.096	44
164	33.437	351	40.924	1.654	6.235.464	1.653	6.206.910	480	27.373	45
282	55.766	546	209.923	709	3.482.622	709	3.476.672	268	5.951	46
1.235	695.696	1.952	2.238.896	2.455	10.314.626	2.401	8.366.394	1.054	1.947.813	47
559	174.420	458	155.525	1.560	6.871.435	1.557	4.118.680	1.212	2.750.921	48
2.076	925.882	2.956	2.604.344	4.724	20.668.683	4.667	15.961.746	2.534	4.704.685	49
100	16.342	207	20.740	492	2.401.822	490	1.721.620	310	680.201	50
G	G	G	G	G	G	G	G	G	G	51
5	7.298	3	996	19	20.465	17	16.054	13	4.411	52

Umsatzsteuerstatistik 2014

8.1 Ausgewählte Merkmale nach Wirtschaftsabteilungen der ÖNACE 2008 und Umsatzstufen

Zeile	Wirtschaftsabteilungen der ÖNACE 2008	Innergemein- schaftlicher Erwerb		darunter steuerpflichtig				
				versteuert mit 20 %		versteuert mit 10 %		
		Fälle	1.000 EUR	Fälle	1.000 EUR	Fälle	1.000 EUR	
3 Mio. EUR bis unter 10 Mio. EUR								
1	Landwirtschaft, Jagd	<01>	47	36.520	47	14.354	40	21.887
2	Forstwirtschaft	<02>	G	G	G	G	G	G
3	Fischerei und Fischzucht	<03>	G	G	G	G	G	G
4	Land- und Forstwirtschaft, Fischerei	<A>	74	42.219	73	17.389	55	24.525
5	Kohlenbergbau	<05>	-	-	-	-	-	-
6	Gewinnung von Erdöl und Erdgas	<06>	-	-	-	-	-	-
7	Erzbergbau	<07>	-	-	-	-	-	-
8	Gew.v.Steinen u.Erden,sonstiger Bergbau	<08>	G	G	G	G	G	G
9	Erbr. v. Dienstleistungen für den Bergbau	<09>	G	G	G	G	G	G
10	Bergbau, Gewinnung v.Steinen u.Erden		57	10.535	57	10.530	8	3
11	H.v.Nahrungs-u.Futtermitteln	<10>	183	98.777	180	35.308	154	63.409
12	Getränkeherstellung	<11>	43	22.466	43	20.561	26	1.901
13	Tabakverarbeitung	<12>	-	-	-	-	-	-
14	Herstellung von Textilien	<13>	49	82.777	49	81.108	12	214
15	Herstellung von Bekleidung	<14>	17	25.315	17	25.313	5	2
16	Herstellung von Leder(waren) und Schuhen	<15>	6	7.344	6	7.344	-	-
17	Herst. v. Holz-, Flecht-, Korb- und Korkwaren	<16>	157	129.336	156	126.942	47	2.227
18	Herstellung v. Papier, Pappe und Waren daraus	<17>	23	38.800	23	38.795	8	4
19	H. v. Druckerz., Vervielf. v. bsp. Datenträgern	<18>	62	32.850	62	32.320	31	516
20	Kokerei und Mineralölverarbeitung	<19>	1	2.071	1	2.071	1	0
21	Herstellung von chemischen Erzeugnissen	<20>	34	56.329	34	54.380	18	1.948
22	Herstellung von pharmazeutischen Erzeugnissen	<21>	14	40.971	14	36.428	6	4.504
23	Herstellung von Gummi und Kunststoffwaren	<22>	116	132.209	116	131.396	26	15
24	H. v. Glas, Keramik, Bearb. v. Steinen u. Erden	<23>	145	73.877	145	73.569	18	10
25	Metallerzeugung und Bearbeitung	<24>	20	46.513	20	46.503	5	1
26	Herstellung von Metallerzeugnissen	<25>	345	252.132	345	251.231	64	36
27	H. v. EDV-Geräten, elektron. u. opt. Erzeugnissen	<26>	61	65.816	61	64.368	22	17
28	Herstellung von elektrischen Ausrüstungen	<27>	56	83.342	56	83.327	14	6
29	Maschinenbau	<28>	216	260.950	216	258.261	50	31
30	H.v.Kraftwagen und Kraftwagenteilen	<29>	30	43.514	30	43.512	4	1
31	Sonstiger Fahrzeugbau	<30>	10	9.566	10	9.563	3	2
32	Herstellung von Möbeln	<31>	97	57.571	97	57.554	24	7
33	Herstellung von sonstigen Waren	<32>	53	43.749	53	43.697	14	6
34	Rep. u. Install. v. Maschinen u. Ausrüstungen	<33>	84	76.094	84	76.023	17	6
35	Herstellung von Waren	<C>	1.822	1.682.369	1.818	1.599.574	569	74.863
36	Energieversorgung	<35>	58	10.858	56	5.257	23	4.732
37	Wasserversorgung	<36>	7	145	7	144	1	0
38	Abwasserentsorgung	<37>	29	2.809	28	2.762	11	5
39	Sammlung, Behandlung, Beseitigung v. Abfällen	<38>	103	20.081	100	17.473	23	2.551
40	Beseitig. v. Umweltverschmutzung, Entsorgung	<39>	1	560	1	560	-	-
41	Energie- und Wasserversorgung	<D, E>	198	34.453	192	26.196	58	7.288
42	Hochbau	<41>	339	31.667	334	31.554	36	14
43	Tiefbau	<42>	91	14.284	90	14.281	11	2
44	Vorbereitende Baustellenarbeiten, Bauinstallation	<43>	905	171.294	903	170.421	115	86
45	Bau	<F>	1.335	217.245	1.327	216.256	162	102
46	Handel, Instandhaltung u. Reparatur v. Kfz	<45>	683	562.643	680	554.494	84	690
47	Großhandel (ohne Handel mit Kfz)	<46>	2.381	4.972.815	2.309	4.354.643	739	601.767
48	Einzelhandel (ohne Handel mit Kfz)	<47>	1.449	910.821	1.418	805.777	817	94.647
49	Handel; Instandhaltung u. Reparatur v. Kfz	<G>	4.513	6.446.279	4.407	5.714.914	1.640	697.104
50	Landverkehr, Transport in Rohrfernleitungen	<49>	410	43.097	404	37.453	56	5.427
51	Schifffahrt	<50>	G	G	G	G	G	G
52	Luftfahrt	<51>	15	1.812	14	1.330	4	1

Umsatzsteuerstatistik 2014

8.1 Ausgewählte Merkmale nach Wirtschaftsabteilungen der ÖNACE 2008 und Umsatzstufen

Umsatzsteuer (brutto)	Erwerbsteuer	Abziehbare Vorsteuer insgesamt	darunter Einfuhr- umsatzsteuer		darunter aus innergemein- schaftlichem Erwerb		Zahllast Gutschrift (-) (Saldo)		Zeile
			Fälle	1.000 EUR	Fälle	1.000 EUR	Fälle	1.000 EUR	
3 Mio. EUR bis unter 10 Mio. EUR									
26.189	5.059	-24.219	5	-8	47	-5.059	50	7.019	1
G	G	G	G	G	G	G	G	G	2
G	G	G	G	G	G	G	G	G	3
57.193	5.930	-43.248	9	-24	74	-5.918	86	19.862	4
-	-	-	-	-	-	-	-	-	5
-	-	-	-	-	-	-	-	-	6
-	-	-	-	-	-	-	-	-	7
G	G	G	G	G	G	G	G	G	8
G	G	G	G	G	G	G	G	G	9
57.021	2.106	-45.953	11	-593	57	-2.101	60	13.167	10
108.197	13.403	-111.815	57	-4.048	183	-13.402	192	9.771	11
40.909	4.302	-30.326	16	-178	43	-4.293	43	14.881	12
-	-	-	-	-	-	-	-	-	13
25.678	16.243	-42.005	49	-5.161	49	-16.243	51	-84	14
12.768	5.063	-12.792	14	-874	17	-5.052	17	5.038	15
3.832	1.469	-4.052	5	-147	6	-1.469	6	1.249	16
129.012	25.611	-125.801	65	-1.488	157	-25.581	160	28.821	17
17.323	7.759	-19.255	17	-405	23	-7.759	23	5.827	18
60.356	6.516	-42.900	29	-379	61	-6.055	65	23.955	19
2.159	414	-2.943	1	-1.084	1	-414	3	-370	20
20.178	11.071	-29.678	26	-3.816	34	-11.071	35	1.571	21
7.539	7.736	-25.547	12	-1.257	14	-7.736	14	-10.272	22
89.433	26.281	-83.681	68	-1.741	116	-26.278	116	32.031	23
164.142	14.715	-136.336	33	-1.276	145	-14.714	160	42.322	24
12.478	9.301	-17.647	12	-1.494	20	-9.301	18	4.132	25
312.783	50.250	-242.056	195	-6.987	344	-49.980	350	120.623	26
28.113	12.875	-43.048	58	-7.293	61	-12.833	63	-2.113	27
42.269	16.666	-50.369	39	-2.541	56	-16.663	58	8.566	28
153.873	51.655	-201.831	161	-6.854	215	-51.532	222	3.638	29
27.476	8.702	-36.844	15	-2.240	30	-8.702	32	-667	30
3.798	1.913	-6.633	8	-841	10	-1.909	10	-922	31
81.662	11.512	-61.626	44	-651	97	-11.493	97	31.486	32
39.421	8.740	-36.064	36	-6.249	51	-8.250	53	12.097	33
73.444	15.205	-63.101	46	-2.991	84	-15.200	85	25.539	34
1.456.843	327.402	-1.426.350	1.006	-59.995	1.817	-325.930	1.873	357.119	35
77.691	1.690	-86.854	4	-29	57	-1.681	90	-7.474	36
4.577	29	-5.012	1	0	7	-29	7	-406	37
19.627	553	-20.848	3	-58	28	-553	32	-854	38
82.417	3.750	-85.054	10	-95	99	-3.747	136	1.072	39
3.749	112	-2.042	1	0	1	-112	4	1.820	40
188.061	6.134	-199.810	19	-182	192	-6.122	269	-5.842	41
611.847	6.312	-350.686	26	-409	321	-6.141	532	267.209	42
164.224	2.856	-116.936	15	-132	91	-2.850	132	50.126	43
890.742	34.203	-633.930	118	-1.568	904	-34.196	1.012	291.152	44
1.666.813	43.371	-1.101.552	159	-2.109	1.316	-43.187	1.676	608.487	45
700.089	110.968	-609.887	95	-8.068	679	-109.509	713	201.040	46
2.060.334	931.105	-2.126.849	1.184	-159.563	2.374	-929.128	2.518	852.798	47
1.134.607	170.751	-945.074	272	-18.960	1.445	-170.497	1.561	358.768	48
3.895.030	1.212.824	-3.681.810	1.551	-186.591	4.498	-1.209.134	4.792	1.412.606	49
467.456	8.033	-351.379	50	-144	406	-8.015	492	123.806	50
G	G	G	G	G	G	G	G	G	51
5.684	266	-7.022	9	-72	14	-266	29	-1.072	52

Umsatzsteuerstatistik 2014

8.1 Ausgewählte Merkmale nach Wirtschaftsabteilungen der ÖNACE 2008 und Umsatzstufen

Zeile	Wirtschaftsabteilungen der ÖNACE 2008	Veranlagungsfälle	Steuerbarer Umsatz		Reverse Charge-Umsatz		Steuerfreier Umsatz	
			1.000 EUR	Fälle	1.000 EUR	Fälle	1.000 EUR	Fälle
3 Mio. EUR bis unter 10 Mio. EUR								
53	Lagerei, Erbr. sonst. Dienstleist. f. d. Verkehr	<52>	187	1.031.320	37	38.652	129	226.304
54	Post-, Kurier- u.. Expressdienste	<53>	18	G	G	G	G	G
55	Verkehr und Lagerei	<H>	729	3.927.870	225	152.774	450	468.750
56	Beherbergung	<55>	422	2.084.710	24	3.905	133	18.704
57	Gastronomie	<56>	214	1.091.254	13	84	46	9.643
58	Beherbergung und Gastronomie	<I>	636	3.175.964	37	3.989	179	28.347
59	Verlagswesen	<58>	73	411.346	6	2.570	42	20.931
60	Herst., Verleih, Vertrieb v. Filmen; Kinos u.a.	<59>	40	203.633	7	10.577	10	169
61	Rundfunkveranstalter	<60>	13	61.215	1	2	2	4
62	Telekommunikation	<61>	24	138.577	6	3.169	5	1.126
63	Erbr. v. Dienstleist. d. Informationstechnologie	<62>	145	770.945	25	14.870	65	63.094
64	Informationsdienstleistungen	<63>	42	211.753	6	1.590	13	10.856
65	Information und Kommunikation	<J>	337	1.797.469	51	32.778	137	96.180
66	Erbr. v. Finanzdienstleistungen	<64>	80	425.540	28	12.507	-	-
67	Versicherungswesen (ohne Sozialversicherung)	<65>	9	51.457	2	1.992	-	-
68	damit verb. Tätigkeiten	<66>	10	50.883	1	5.924	-	-
69	Finanz- u. Versicherungsdienstleist.	<K>	99	527.880	31	20.423	-	-
70	Grundstücks- und Wohnungswesen	<L/68>	710	3.660.855	56	15.768	424	989.510
71	Rechts-, Steuerberatung, Wirtschaftsprüfung	<69>	128	628.509	9	2.190	23	17.759
72	Verwaltung v. Unternehmen, Unternehmensberat.	<70>	219	1.128.530	30	43.610	97	135.516
73	Architektur- u. Ingenieurbüros	<71>	233	1.141.744	50	48.914	78	105.433
74	Forschung und Entwicklung	<72>	34	180.091	7	8.641	16	17.151
75	Werbung und Marktforschung	<73>	200	978.141	39	122.175	63	40.674
76	Sonstige freiberufliche Tätigkeiten	<74>	46	253.904	10	6.733	24	47.010
77	Veterinärwesen	<75>	4	19.290	-	-	1	11
78	Erbr. v. freiberufl. Dienstleistungen	<M>	864	4.330.209	145	232.263	302	363.554
79	Vermietung v. beweglichen Sachen	<77>	106	577.266	19	12.111	69	90.290
80	Vermittlung und Überlassung v. Arbeitskräften	<78>	188	1.020.856	150	314.365	34	1.200
81	Reisebüros, -veranstalter, Reservierungsdienstl.	<79>	84	403.565	4	946	62	198.588
82	Wach- und Sicherheitsdienste, Detekteien	<80>	6	34.656	1	0	1	0
83	Gebäudebetreuung, Garten- u. Landschaftsbau	<81>	115	561.246	89	46.856	39	3.263
84	Erbr. v. sonst. wirtschaftl. Dienstleist. a.n.g.	<82>	70	379.092	15	13.965	25	20.414
85	Erbr. v. sonst. wirtschaftl. Dienstleist.	<N>	569	2.976.681	278	388.243	230	313.755
86	Öffentl. Verwalt., Verteidigung, Sozialvers.	<O/84>	164	848.153	58	2.624	34	63.070
87	Erziehung und Unterricht	<P/85>	49	249.546	1	6	35	149.232
88	Gesundheitswesen	<86>	137	681.838	5	199	75	264.015
89	Heime	<87>	106	517.140	3	103	23	76.448
90	Sozialwesen	<88>	70	383.792	8	163	24	35.764
91	Gesundheits- und Sozialwesen	<Q>	313	1.582.770	16	465	122	376.227
92	Kreative, künstler., unterhaltende Tätigkeiten	<90>	18	83.064	4	1.093	5	83
93	Bibliotheken, Museen, botan. u. zoolog. Gärten	<91>	9	39.174	2	315	7	84
94	Spiel-, Wett- und Lotteriewesen	<92>	23	111.121	-	-	16	55.398
95	Dienstleist. d. Sports, d. Unterhaltung u. Erholung	<93>	58	291.774	5	110	17	8.634
96	Kunst, Unterhaltung und Erholung	<R>	108	525.133	11	1.518	45	64.199
97	Interessenvertretungen, kirchl. Vereinigungen	<94>	55	279.984	11	670	37	50.428
98	Rep. v. EDV-Geräten u. Gebrauchsgütern	<95>	6	28.867	2	1.245	4	1.511
99	Erbr. v. sonst. überwiegend pers. Dienstleistg.	<96>	39	189.242	4	69	12	3.540
100	Erbringung v. sonst. Dienstleistg.	<S>	100	498.093	17	1.984	53	55.479
101	Nicht zuordenbar		-	-	-	-	-	-
102	I N S G E S A M T		13.454	70.158.385	4.765	4.130.626	7.952	9.997.397

Umsatzsteuerstatistik 2014

8.1 Ausgewählte Merkmale nach Wirtschaftsabteilungen der ÖNACE 2008 und Umsatzstufen

darunter gem. § 6 Abs. 1 Z. 1 in Verbindung mit § 7 Ausfuhrlieferungen		darunter gem. Art. 6 Abs. 1 Z. 1 u. 2 innergemeinschaftliche Lieferungen		Steuerpflichtiger Umsatz		darunter versteuert mit 20 % (Normalsteuersatz)		darunter versteuert mit 10 % (ermäßigter Steuersatz)		Zeile
Fälle	1.000 EUR	Fälle	1.000 EUR	Fälle	1.000 EUR	Fälle	1.000 EUR	Fälle	1.000 EUR	
3 Mio. EUR bis unter 10 Mio. EUR										
39	45.144	47	45.114	184	766.364	181	749.322	56	17.042	53
G	G	G	G	G	G	G	G	G	G	54
151	73.832	260	66.882	715	3.306.348	708	2.598.748	385	707.599	55
34	1.500	20	774	422	2.062.102	418	393.760	420	1.664.857	56
17	5.834	21	3.205	214	1.081.527	214	424.369	212	657.158	57
51	7.334	41	3.979	636	3.143.629	632	818.129	632	2.322.015	58
28	6.900	37	10.675	73	387.844	72	292.642	57	95.202	59
6	88	6	81	40	192.887	40	170.892	8	21.996	60
1	1	-	-	13	61.210	13	61.201	4	9	61
2	725	3	397	24	134.281	24	118.725	9	15.556	62
41	19.522	43	24.292	144	692.981	144	692.539	22	442	63
8	4.411	7	1.459	42	199.307	41	194.651	10	4.656	64
86	31.647	96	36.904	336	1.668.510	334	1.530.650	110	137.861	65
-	-	-	-	80	413.032	80	359.548	57	46.171	66
-	-	-	-	9	49.465	9	39.798	7	9.667	67
-	-	-	-	10	44.959	10	39.123	5	5.836	68
-	-	-	-	99	507.456	99	438.469	69	61.674	69
31	11.683	24	7.999	693	2.655.578	687	2.290.218	399	365.319	70
7	1.840	6	7	128	608.561	128	608.204	45	357	71
32	15.001	45	19.579	216	949.404	215	938.318	99	11.085	72
37	45.092	51	33.856	230	987.397	230	974.766	52	12.631	73
6	6.536	12	9.826	34	154.299	34	122.078	18	32.221	74
23	15.123	33	15.579	186	815.292	183	750.399	57	64.893	75
9	8.226	15	22.566	46	200.160	46	180.719	19	19.441	76
1	10	1	0	4	19.279	4	10.126	4	9.154	77
115	91.828	163	101.413	844	3.734.392	840	3.584.610	294	149.782	78
29	32.771	47	16.660	100	474.865	100	467.012	28	7.853	79
17	496	11	556	186	705.291	185	689.686	52	15.604	80
6	8.948	13	3.795	80	204.031	78	67.612	71	136.419	81
-	-	-	-	6	34.656	6	34.636	1	20	82
14	160	18	755	115	511.128	115	499.974	60	11.154	83
5	1.488	14	5.120	70	344.713	70	319.522	36	25.192	84
71	43.863	103	26.886	557	2.274.684	554	2.078.442	248	196.242	85
1	335	3	163	160	782.460	160	138.403	156	642.988	86
3	91	3	3	44	100.307	41	78.620	31	21.687	87
6	6	4	18	126	417.624	113	49.202	107	368.422	88
1	0	-	-	100	440.588	92	30.388	98	410.200	89
7	477	6	25	66	347.865	61	28.495	64	319.370	90
14	483	10	43	292	1.206.077	266	108.085	269	1.097.992	91
3	70	3	13	18	81.888	18	20.230	17	61.658	92
4	47	6	36	9	38.775	8	18.957	8	19.818	93
2	2.632	4	824	20	55.724	20	54.390	7	1.334	94
7	504	10	7.877	57	283.030	56	197.681	46	85.349	95
16	3.253	23	8.750	104	459.417	102	291.258	78	168.159	96
5	5.305	15	709	53	228.886	49	127.172	47	101.714	97
1	0	3	1.510	6	26.111	6	26.092	1	20	98
4	8	5	222	39	185.632	39	150.132	19	35.500	99
10	5.313	23	2.441	98	440.629	94	303.396	67	137.234	100
-	-	-	-	-	-	-	-	-	-	101
3.887	2.012.378	5.709	4.992.666	13.228	56.030.361	13.097	43.486.238	6.896	12.520.942	102

Umsatzsteuerstatistik 2014

8.1 Ausgewählte Merkmale nach Wirtschaftsabteilungen der ÖNACE 2008 und Umsatzstufen

Zeile	Wirtschaftsabteilungen der ÖNACE 2008	Innergemeinschaftlicher Erwerb		darunter steuerpflichtig				
				versteuert mit 20 %		versteuert mit 10 %		
		Fälle	1.000 EUR	Fälle	1.000 EUR	Fälle	1.000 EUR	
3 Mio. EUR bis unter 10 Mio. EUR								
53	Lagerei, Erbr. sonst. Dienstleist. f. d. Verkehr	<52>	141	23.499	135	19.719	38	3.039
54	Post-, Kurier- u.. Expressdienste	<53>	G	G	G	G	G	G
55	Verkehr und Lagerei	<H>	581	69.551	568	59.644	101	8.468
56	Beherbergung	<55>	402	30.490	399	21.732	329	7.250
57	Gastronomie	<56>	201	24.327	198	12.679	119	11.491
58	Beherbergung und Gastronomie	<I>	603	54.817	597	34.411	448	18.741
59	Verlagswesen	<58>	62	21.080	58	4.913	38	15.661
60	Herst., Verleih, Vertrieber v. Filmen; Kinos u.a.	<59>	36	2.526	36	2.413	10	113
61	Rundfunkveranstalter	<60>	10	1.924	10	1.917	4	7
62	Telekommunikation	<61>	21	12.093	20	12.062	7	4
63	Erbr. v. Dienstleist. d. Informationstechnologie	<62>	133	23.157	130	22.709	73	46
64	Informationsdienstleistungen	<63>	32	2.570	31	2.564	17	6
65	Information und Kommunikation	<J>	294	63.350	285	46.578	149	15.837
66	Erbr. v. Finanzdienstleistungen	<64>	57	13.086	54	12.118	33	693
67	Versicherungswesen (ohne Sozialversicherung)	<65>	8	490	8	454	6	35
68	damit verb. Tätigkeiten	<66>	7	3.944	5	3.911	5	19
69	Finanz- u. Versicherungsdienstleist.	<K>	72	17.520	67	16.483	44	747
70	Grundstücks- und Wohnungswesen	<L/68>	276	32.254	271	31.462	50	759
71	Rechts-, Steuerberatung, Wirtschaftsprüfung	<69>	92	522	84	438	55	79
72	Verwaltung v. Unternehmen, Unternehmensberat.	<70>	161	20.640	149	20.400	83	192
73	Architektur- u. Ingenieurbüros	<71>	190	32.230	180	32.099	106	119
74	Forschung und Entwicklung	<72>	32	26.873	32	26.489	19	384
75	Werbung und Marktforschung	<73>	116	27.072	111	19.312	45	7.602
76	Sonstige freiberufliche Tätigkeiten	<74>	33	58.292	31	52.999	9	5.293
77	Veterinärwesen	<75>	4	460	4	139	4	322
78	Erbr. v. freiberufl. Dienstleistungen	<M>	628	166.089	591	151.876	321	13.991
79	Vermietung v. beweglichen Sachen	<77>	73	64.001	71	63.403	13	193
80	Vermittlung und Überlassung v. Arbeitskräften	<78>	112	955	109	926	13	8
81	Reisebüros, -veranstalter, Reservierungsdienstl.	<79>	44	5.878	44	5.326	14	408
82	Wach- und Sicherheitsdienste, Detekteien	<80>	5	191	5	190	1	0
83	Gebäudebetreuung, Garten- u. Landschaftsbau	<81>	97	8.261	96	6.449	32	1.784
84	Erbr. v. sonst. wirtschaftl. Dienstleist. a.n.g.	<82>	56	5.854	55	5.845	15	9
85	Erbr. v. sonst. wirtschaftl. Dienstleist.	<N>	387	85.140	380	82.139	88	2.402
86	Öffentl. Verwalt., Verteidigung, Sozialvers.	<O/84>	127	6.605	123	5.416	80	735
87	Erziehung und Unterricht	<P/85>	40	13.425	40	11.992	26	1.051
88	Gesundheitswesen	<86>	117	13.386	114	7.590	56	5.759
89	Heime	<87>	90	396	84	296	49	89
90	Sozialwesen	<88>	52	1.362	51	1.080	35	272
91	Gesundheits- und Sozialwesen	<Q>	259	15.144	249	8.966	140	6.120
92	Kreative, künstler., unterhaltende Tätigkeiten	<90>	16	1.822	16	1.784	10	20
93	Bibliotheken, Museen, botan. u. zoolog. Gärten	<91>	8	3.284	8	2.478	7	785
94	Spiel-, Wett- und Lotteriewesen	<92>	15	515	14	461	2	4
95	Dienstleist. d. Sports, d. Unterhaltung u. Erholung	<93>	49	7.322	49	7.232	14	78
96	Kunst, Unterhaltung und Erholung	<R>	88	12.943	87	11.955	33	887
97	Interessenvertretungen, kirchl. Vereinigungen	<94>	49	3.851	48	2.330	39	1.521
98	Rep. v. EDV-Geräten u. Gebrauchsgütern	<95>	5	701	5	701	-	-
99	Erbr. v. sonst. überwiegend pers. Dienstleistg.	<96>	37	6.583	37	6.557	11	19
100	Erbringung v. sonst. Dienstleistg.	<S>	91	11.135	90	9.588	50	1.540
101	Nicht zuordenbar		-	-	-	-	-	-
102	INSGESAMT		11.445	8.981.077	11.222	8.055.372	4.022	875.162

Umsatzsteuerstatistik 2014

8.1 Ausgewählte Merkmale nach Wirtschaftsabteilungen der ÖNACE 2008 und Umsatzstufen

Umsatzsteuer (brutto)	Erwerbsteuer	Abziehbare Vorsteuer insgesamt	darunter Einfuhr- umsatzsteuer		darunter aus innergemein- schaftlichem Erwerb		Zahllast Gutschrift (-) (Saldo)		Zeile
			Fälle	1.000 EUR	Fälle	1.000 EUR	Fälle	1.000 EUR	
3 Mio. EUR bis unter 10 Mio. EUR									
252.050	4.248	-280.533	35	-7.397	140	-4.243	187	-24.264	53
G	G	G	G	G	G	G	G	G	54
753.623	12.775	-659.991	95	-7.614	575	-12.752	728	106.074	55
257.586	5.309	-209.766	44	-50	402	-5.274	422	53.094	56
153.564	3.685	-101.552	23	-129	201	-3.682	214	55.696	57
411.150	8.994	-311.318	67	-179	603	-8.956	636	108.790	58
77.986	2.549	-46.966	7	-50	62	-2.549	73	33.567	59
43.408	494	-28.080	11	-15	36	-494	40	15.793	60
13.276	384	-8.489	5	-2	10	-384	13	5.165	61
35.788	2.413	-36.443	5	-95	21	-2.412	24	1.758	62
166.157	4.546	-88.786	41	-778	131	-4.537	145	81.912	63
45.064	513	-28.484	8	-243	32	-491	42	17.093	64
381.679	10.899	-237.248	77	-1.183	292	-10.867	337	155.288	65
104.922	2.545	-67.776	11	-86	50	-2.360	80	39.682	66
11.324	94	-7.760	-	-	3	-5	9	3.659	67
10.902	784	-8.882	1	-2	7	-765	10	2.804	68
127.148	3.423	-84.418	12	-88	60	-3.130	99	46.145	69
507.121	6.368	-379.208	22	-465	259	-6.232	699	133.701	70
126.210	96	-42.989	2	-314	92	-87	128	83.316	71
253.646	4.099	-189.740	29	-755	158	-4.069	217	67.952	72
229.928	6.432	-121.946	40	-1.004	188	-6.425	233	113.750	73
59.998	5.336	-70.385	28	-723	32	-5.332	34	-5.051	74
175.345	4.623	-117.663	20	-4.399	115	-4.612	197	62.299	75
42.855	11.129	-30.241	10	-572	31	-11.129	46	23.744	76
2.960	60	-1.168	2	-14	4	-60	4	1.851	77
890.942	31.775	-574.132	131	-7.781	620	-31.714	859	347.861	78
104.545	12.700	-91.283	19	-303	72	-12.697	106	25.497	79
146.322	186	-26.410	3	-7	110	-179	188	120.277	80
37.807	1.106	-38.868	6	-7	44	-1.097	84	44	81
6.952	38	-1.503	1	0	5	-38	6	5.487	82
109.782	1.468	-44.103	8	-3.412	96	-1.462	115	67.147	83
72.601	1.170	-46.280	10	-53	56	-1.169	70	25.746	84
478.009	16.668	-248.447	47	-3.782	383	-16.642	569	244.198	85
93.722	1.241	-101.844	4	-6	118	-535	160	-6.943	86
20.249	2.503	-13.604	5	-27	29	-251	46	8.662	87
47.988	2.094	-32.113	10	-215	89	-1.837	135	17.957	88
47.270	68	-28.207	2	-7	80	-65	103	19.140	89
37.741	243	-24.173	2	-6	52	-222	66	13.808	90
132.999	2.405	-84.493	14	-228	221	-2.124	304	50.905	91
11.712	359	-12.583	9	-12	16	-359	18	-604	92
7.025	574	-11.574	7	-116	8	-574	9	-3.995	93
11.732	93	-4.701	3	-6	10	-51	23	7.123	94
51.667	1.454	-38.857	12	-359	49	-1.449	57	14.250	95
82.136	2.480	-67.715	31	-493	83	-2.433	107	16.774	96
38.713	618	-30.296	4	-7	45	-403	54	9.120	97
5.507	140	-2.810	3	-121	5	-140	6	2.837	98
35.199	1.313	-19.889	6	-9	37	-1.304	39	16.668	99
79.419	2.071	-52.995	13	-137	87	-1.847	99	28.625	100
-	-	-	-	-	-	-	-	-	101
11.279.159	1.699.370	-9.314.138	3.273	-271.480	11.284	-1.689.874	13.399	3.645.478	102

Umsatzsteuerstatistik 2014

8.1 Ausgewählte Merkmale nach Wirtschaftsabteilungen der ÖNACE 2008 und Umsatzstufen

Zeile	Wirtschaftsabteilungen der ÖNACE 2008	Veranlagungsfälle	Steuerbarer Umsatz	Reverse Charge-Umsatz		Steuerfreier Umsatz		
			1.000 EUR	Fälle	1.000 EUR	Fälle	1.000 EUR	
10 Mio. EUR und mehr								
1	Landwirtschaft, Jagd	<01>	8	101.189	3	1.030	7	24.151
2	Forstwirtschaft	<02>	4	279.119	4	1.868	4	13.633
3	Fischerei und Fischzucht	<03>	-	-	-	-	-	-
4	Land- und Forstwirtschaft, Fischerei	<A>	12	380.308	7	2.898	11	37.784
5	Kohlenbergbau	<05>	-	-	-	-	-	-
6	Gewinnung von Erdöl und Erdgas	<06>	2	G	G	G	G	G
7	Erzbergbau	<07>	2	G	G	G	G	G
8	Gew.v.Steinen u.Erden,sonstiger Bergbau	<08>	16	521.646	14	16.928	14	179.755
9	Erbr. v. Dienstleistungen für den Bergbau	<09>	2	G	G	G	G	G
10	Bergbau, Gewinnung v.Steinen u.Erden		22	1.149.491	18	332.961	17	179.927
11	H.v.Nahrungs-u.Futtermitteln	<10>	224	13.648.274	98	14.028	212	4.668.388
12	Getränkeherstellung	<11>	35	4.057.145	22	4.860	34	1.698.534
13	Tabakverarbeitung	<12>	-	-	-	-	-	-
14	Herstellung von Textilien	<13>	28	940.026	9	4.307	28	711.538
15	Herstellung von Bekleidung	<14>	17	599.127	4	141	17	334.698
16	Herstellung von Leder(waren) und Schuhen	<15>	13	933.916	6	172	13	829.370
17	Herst. v. Holz-, Flecht-, Korb- und Korkwaren	<16>	106	5.598.360	77	94.288	103	2.947.432
18	Herstellung v. Papier, Pappe und Waren daraus	<17>	64	6.119.844	53	29.571	63	4.263.582
19	H. v. Druckerz., Vervielf. v. besp. Datenträgern	<18>	44	1.262.691	34	7.950	40	380.944
20	Kokerei und Mineralölverarbeitung	<19>	4	9.059.139	3	510.589	4	1.970.384
21	Herstellung von chemischen Erzeugnissen	<20>	80	7.983.376	49	77.026	78	5.165.413
22	Herstellung von pharmazeutischen Erzeugnissen	<21>	25	4.334.858	6	3.486	23	3.484.624
23	Herstellung von Gummi und Kunststoffwaren	<22>	101	5.029.901	76	32.506	99	3.601.707
24	H. v. Glas, Keramik, Bearb. v. Steinen u. Erden	<23>	119	5.250.763	93	163.852	105	1.752.039
25	Metallerzeugung und Bearbeitung	<24>	67	13.859.416	62	1.200.696	63	10.428.020
26	Herstellung von Metallerzeugnissen	<25>	195	9.215.401	176	495.046	186	6.192.599
27	H. v. EDV-Geräten, elektron. u. opt. Erzeugnissen	<26>	70	3.563.437	39	55.638	68	2.789.233
28	Herstellung von elektrischen Ausrüstungen	<27>	102	9.904.015	80	91.677	102	7.043.684
29	Maschinenbau	<28>	246	16.068.187	193	221.991	244	12.307.938
30	H.v.Kraftwagen und Kraftwagenteilen	<29>	71	13.876.391	52	59.454	69	9.968.135
31	Sonstiger Fahrzeugbau	<30>	18	2.715.695	8	30.664	14	1.968.847
32	Herstellung von Möbeln	<31>	35	1.125.932	28	12.570	35	485.521
33	Herstellung von sonstigen Waren	<32>	32	1.599.203	16	6.926	31	1.097.028
34	Rep. u. Install. v. Maschinen u. Ausrüstungen	<33>	54	2.088.686	45	133.800	46	294.246
35	Herstellung von Waren	<C>	1.750	138.833.783	1.229	3.251.238	1.677	84.383.904
36	Energieversorgung	<35>	111	28.759.887	94	11.164.654	60	96.826
37	Wasserversorgung	<36>	2	G	G	G	G	G
38	Abwasserentsorgung	<37>	4	117.754	2	395	3	187
39	Sammlung, Behandlung, Beseitigung v. Abfällen	<38>	62	2.210.565	57	405.524	50	501.036
40	Beseitig. v. Umweltverschmutzung, Entsorgung	<39>	1	G	G	G	G	G
41	Energie- und Wasserversorgung	<D, E>	180	31.141.669	156	11.570.601	115	598.177
42	Hochbau	<41>	241	6.725.102	187	818.475	126	672.744
43	Tiefbau	<42>	95	7.473.760	80	1.414.753	44	213.349
44	Vorbereitende Baustellenarbeiten, Bauinstallation	<43>	201	5.044.834	196	1.379.418	116	128.502
45	Bau	<F>	537	19.243.696	463	3.612.646	286	1.014.595
46	Handel, Instandhaltung u. Reparatur v. Kfz	<45>	316	22.795.452	126	79.179	302	4.303.354
47	Großhandel (ohne Handel mit Kfz)	<46>	1.655	91.892.553	636	4.057.992	1.429	18.603.325
48	Einzelhandel (ohne Handel mit Kfz)	<47>	373	39.358.401	93	122.027	303	1.478.406
49	Handel; Instandhaltung u. Reparatur v. Kfz	<G>	2.344	154.046.406	855	4.259.198	2.034	24.385.085
50	Landverkehr, Transport in Rohrfernleitungen	<49>	164	8.166.596	80	629.083	120	543.919
51	Schifffahrt	<50>	2	G	G	G	G	G
52	Luftfahrt	<51>	22	1.661.336	1	25	22	1.582.100

Umsatzsteuerstatistik 2014

8.1 Ausgewählte Merkmale nach Wirtschaftsabteilungen der ÖNACE 2008 und Umsatzstufen

darunter gem. § 6 Abs. 1 Z. 1 in Verbindung mit § 7 Ausfuhrlieferungen		darunter gem. Art. 6 Abs. 1 Z. 1 u. 2 innerschweizerische Lieferungen		Steuerpflichtiger Umsatz		darunter versteuert mit 20 % (Normalsteuersatz)		darunter versteuert mit 10 % (ermäßigter Steuersatz)		Zeile
Fälle	1.000 EUR	Fälle	1.000 EUR	Fälle	1.000 EUR	Fälle	1.000 EUR	Fälle	1.000 EUR	
10 Mio. EUR und mehr										
5	3.478	6	20.607	8	76.008	8	25.181	8	50.827	1
2	78	3	3.290	4	263.619	4	238.472	4	25.147	2
-	-	-	-	-	-	-	-	-	-	3
7	3.556	9	23.897	12	339.627	12	263.653	12	75.974	4
-	-	-	-	-	-	-	-	-	-	5
G	G	G	G	G	G	G	G	G	G	6
G	G	G	G	G	G	G	G	G	G	7
8	24.085	12	155.144	16	324.963	16	304.032	16	20.931	8
G	G	G	G	G	G	G	G	G	G	9
8	24.085	14	155.307	21	636.604	21	614.977	18	21.627	10
146	759.074	207	3.898.892	223	8.965.858	217	952.003	222	8.013.772	11
27	777.268	34	913.153	35	2.353.751	35	2.202.276	33	151.473	12
-	-	-	-	-	-	-	-	-	-	13
26	236.514	27	467.726	28	224.181	28	219.218	18	4.963	14
17	77.113	17	257.486	17	264.288	17	263.681	12	607	15
12	114.077	13	715.198	12	104.375	12	103.582	7	793	16
71	648.253	102	2.186.732	106	2.556.640	106	2.155.086	97	401.554	17
60	1.118.198	63	3.132.738	64	1.826.691	64	1.803.747	48	22.944	18
34	85.814	39	295.006	44	873.796	44	675.838	33	197.958	19
3	99.182	4	1.474.581	3	6.578.165	3	6.578.009	2	156	20
72	1.438.554	77	3.724.794	79	2.740.937	79	2.599.166	49	141.771	21
21	1.767.238	23	1.715.016	23	846.748	21	295.609	22	551.139	22
88	926.728	99	2.668.274	100	1.395.688	100	1.378.298	52	17.390	23
66	738.881	104	997.969	119	3.334.872	119	3.311.831	81	23.040	24
60	2.484.074	63	7.836.814	65	2.230.699	65	2.210.780	37	19.919	25
160	1.923.398	182	4.250.419	195	2.527.756	195	2.511.377	104	16.379	26
62	1.096.508	68	1.642.454	67	718.566	66	716.876	35	1.690	27
95	2.418.300	102	4.624.083	102	2.768.653	102	2.764.997	55	3.655	28
236	5.258.092	243	6.988.544	245	3.538.258	245	3.529.153	141	9.105	29
60	2.904.326	69	7.037.359	71	3.848.802	71	3.828.100	33	20.702	30
14	1.041.754	13	914.902	18	716.184	18	715.450	12	734	31
30	111.480	35	372.809	35	627.841	35	626.793	22	1.048	32
30	448.481	29	638.840	32	495.249	32	494.139	19	1.110	33
33	140.272	43	152.063	54	1.660.640	54	1.660.379	22	262	34
1.423	26.613.579	1.656	56.905.852	1.737	51.198.638	1.728	41.596.388	1.156	9.602.164	35
11	12.312	25	1.970	110	17.498.407	110	16.924.541	73	573.865	36
G	G	G	G	G	G	G	G	G	G	37
1	0	2	3	4	117.172	4	15.206	4	101.966	38
22	43.317	47	457.088	62	1.304.005	60	369.608	52	934.397	39
G	G	G	G	G	G	G	G	G	G	40
34	55.629	74	459.061	179	18.972.890	177	17.325.103	131	1.647.787	41
28	24.302	48	11.292	235	5.233.882	235	5.199.998	137	33.884	42
13	17.806	38	14.165	94	5.845.658	94	5.829.244	46	16.414	43
51	43.498	99	78.952	201	3.536.914	201	3.518.765	104	17.231	44
92	85.606	185	104.409	530	14.616.454	530	14.548.007	287	67.529	45
212	1.300.603	292	2.974.945	316	18.412.919	316	18.405.937	172	6.982	46
959	4.563.172	1.361	13.759.721	1.614	69.231.235	1.595	51.970.540	956	17.260.454	47
231	556.844	218	689.921	373	37.757.968	373	24.441.789	265	13.316.179	48
1.402	6.420.619	1.871	17.424.587	2.303	125.402.122	2.284	94.818.266	1.393	30.583.615	49
46	43.582	79	60.836	164	6.993.594	164	3.497.916	131	3.494.180	50
G	G	G	G	G	G	G	G	G	G	51
3	33.539	1	1.300	18	79.210	17	57.677	10	21.533	52

Umsatzsteuerstatistik 2014

8.1 Ausgewählte Merkmale nach Wirtschaftsabteilungen der ÖNACE 2008 und Umsatzstufen

Zeile	Wirtschaftsabteilungen der ÖNACE 2008	Innergemein- schaftlicher Erwerb		darunter steuerpflichtig				
				versteuert mit 20 %		versteuert mit 10 %		
		Fälle	1.000 EUR	Fälle	1.000 EUR	Fälle	1.000 EUR	
10 Mio. EUR und mehr								
1	Landwirtschaft, Jagd	<01>	8	18.344	8	2.023	8	16.321
2	Forstwirtschaft	<02>	4	1.622	4	1.279	3	343
3	Fischerei und Fischzucht	<03>	-	-	-	-	-	-
4	Land- und Forstwirtschaft, Fischerei	<A>	12	19.966	12	3.302	11	16.664
5	Kohlenbergbau	<05>	-	-	-	-	-	-
6	Gewinnung von Erdöl und Erdgas	<06>	G	G	G	G	G	G
7	Erzbergbau	<07>	G	G	G	G	G	G
8	Gew.v.Steinen u.Erden,sonstiger Bergbau	<08>	16	24.098	16	23.951	6	147
9	Erbr. v. Dienstleistungen für den Bergbau	<09>	G	G	G	G	G	G
10	Bergbau, Gewinnung v.Steinen u.Erden		22	68.719	22	68.571	7	147
11	H.v.Nahrungs-u.Futtermitteln	<10>	221	2.755.496	218	791.765	204	1.962.109
12	Getränkeherstellung	<11>	35	453.064	35	387.656	26	65.403
13	Tabakverarbeitung	<12>	-	-	-	-	-	-
14	Herstellung von Textilien	<13>	28	282.563	28	282.545	9	11
15	Herstellung von Bekleidung	<14>	17	127.301	17	127.275	5	8
16	Herstellung von Leder(waren) und Schuhen	<15>	13	334.155	13	334.099	6	24
17	Herst. v. Holz-, Flecht-, Korb- und Korkwaren	<16>	105	1.135.432	105	1.104.987	52	29.621
18	Herstellung v. Papier, Pappe und Waren daraus	<17>	64	1.308.860	64	1.294.103	26	14.675
19	H. v. Druckerz., Vervielf. v. besp. Datenträgern	<18>	44	333.380	44	322.113	22	11.249
20	Kokerei und Mineralölverarbeitung	<19>	3	406.375	3	406.187	2	188
21	Herstellung von chemischen Erzeugnissen	<20>	79	2.311.541	79	2.177.737	40	133.776
22	Herstellung von pharmazeutischen Erzeugnissen	<21>	22	1.293.270	22	643.610	21	649.487
23	Herstellung von Gummi und Kunststoffwaren	<22>	99	1.702.349	99	1.701.904	34	266
24	H. v. Glas, Keramik, Bearb. v. Steinen u. Erden	<23>	117	938.494	117	938.419	48	59
25	Metallerzeugung und Bearbeitung	<24>	64	3.646.912	64	3.646.257	34	630
26	Herstellung von Metallerzeugnissen	<25>	193	1.924.914	193	1.924.442	69	113
27	H. v. EDV-Geräten, elektron. u. opt. Erzeugnissen	<26>	66	822.680	65	817.658	36	112
28	Herstellung von elektrischen Ausrüstungen	<27>	101	3.125.313	101	3.124.194	50	205
29	Maschinenbau	<28>	243	4.670.006	243	4.668.429	97	1.358
30	H.v.Kraftwagen und Kraftwagenteilen	<29>	70	6.919.939	70	6.919.845	20	70
31	Sonstiger Fahrzeugbau	<30>	16	598.353	16	598.349	4	4
32	Herstellung von Möbeln	<31>	35	259.071	35	259.049	15	22
33	Herstellung von sonstigen Waren	<32>	31	277.665	31	277.595	18	44
34	Rep. u. Install. v. Maschinen u. Ausrüstungen	<33>	54	391.154	54	390.891	19	47
35	Herstellung von Waren	<C>	1.720	36.018.287	1.716	33.139.109	857	2.869.481
36	Energieversorgung	<35>	90	659.201	88	647.162	63	12.038
37	Wasserversorgung	<36>	G	G	G	G	G	G
38	Abwasserentsorgung	<37>	4	371	4	371	1	1
39	Sammlung, Behandlung, Beseitigung v. Abfällen	<38>	56	205.937	56	205.616	23	270
40	Beseitig. v. Umweltverschmutzung, Entsorgung	<39>	G	G	G	G	G	G
41	Energie- und Wasserversorgung	<D, E>	152	865.585	150	853.225	88	12.309
42	Hochbau	<41>	196	127.171	195	59.188	46	47
43	Tiefbau	<42>	79	142.540	79	142.394	21	144
44	Vorbereitende Baustellenarbeiten, Bauinstallation	<43>	192	291.870	192	290.677	40	70
45	Bau	<F>	467	561.581	466	492.259	107	261
46	Handel, Instandhaltung u. Reparatur v. Kfz	<45>	313	8.101.260	312	8.087.574	83	470
47	Großhandel (ohne Handel mit Kfz)	<46>	1.595	27.384.228	1.562	21.988.402	709	5.247.185
48	Einzelhandel (ohne Handel mit Kfz)	<47>	350	7.951.527	348	6.487.879	162	1.459.833
49	Handel; Instandhaltung u. Reparatur v. Kfz	<G>	2.258	43.437.015	2.222	36.563.855	954	6.707.488
50	Landverkehr, Transport in Rohrfernleitungen	<49>	156	319.294	155	317.062	53	1.290
51	Schifffahrt	<50>	G	G	G	G	G	G
52	Luftfahrt	<51>	13	84.360	12	5.099	3	206

Umsatzsteuerstatistik 2014

8.1 Ausgewählte Merkmale nach Wirtschaftsabteilungen der ÖNACE 2008 und Umsatzstufen

Umsatzsteuer (brutto)	Erwerbsteuer	Abziehbare Vorsteuer insgesamt	darunter Einfuhr- umsatzsteuer		darunter aus innergemein- schaftlichem Erwerb		Zahllast Gutschrift (-) (Saldo)		Zeile
			Fälle	1.000 EUR	Fälle	1.000 EUR	Fälle	1.000 EUR	
10 Mio. EUR und mehr									
10.686	2.037	-11.489	2	-8	8	-2.037	8	1.232	1
50.816	290	-24.684	1	-3	4	-290	4	26.423	2
-	-	-	-	-	-	-	-	-	3
61.502	2.327	-36.173	3	-11	12	-2.327	12	27.655	4
-	-	-	-	-	-	-	-	-	5
G	G	G	G	G	G	G	G	G	6
G	G	G	G	G	G	G	G	G	7
68.267	4.805	-73.321	7	-2.720	16	-4.805	16	-260	8
G	G	G	G	G	G	G	G	G	9
175.967	13.729	-159.963	11	-2.994	22	-13.729	21	29.722	10
1.052.665	354.564	-1.580.515	137	-43.466	221	-354.524	224	-173.669	11
605.323	84.072	-594.504	25	-16.156	35	-84.021	35	94.890	12
-	-	-	-	-	-	-	-	-	13
54.718	56.510	-126.286	28	-15.677	28	-56.507	28	-15.056	14
68.947	25.456	-92.023	16	-19.018	17	-25.456	17	2.380	15
35.677	66.822	-162.493	13	-56.196	13	-66.706	13	-59.993	16
522.477	223.960	-868.910	75	-17.553	105	-223.766	106	-122.591	17
463.911	260.288	-921.696	58	-23.469	63	-255.891	64	-197.498	18
185.162	65.547	-197.111	34	-4.719	44	-65.545	44	53.599	19
1.896.760	81.256	-1.949.733	3	-925.403	3	-81.256	4	28.284	20
854.659	448.925	-1.496.928	69	-58.892	79	-448.665	80	-193.457	21
195.915	193.671	-576.379	22	-103.798	22	-193.668	25	-186.793	22
322.967	340.407	-726.604	91	-36.634	99	-340.401	101	-63.325	23
731.561	187.690	-735.390	71	-52.502	117	-187.635	119	183.417	24
868.151	729.314	-2.138.263	64	-224.525	64	-729.297	66	-542.772	25
705.952	384.900	-1.269.903	172	-120.332	193	-384.850	195	-179.331	26
267.356	164.472	-669.007	69	-188.784	66	-164.445	70	-237.179	27
737.119	624.859	-1.496.620	97	-131.596	101	-624.859	102	-134.765	28
1.024.190	933.822	-2.370.564	234	-137.850	243	-933.770	246	-413.053	29
909.653	1.383.976	-2.424.084	62	-118.094	70	-1.383.944	71	-131.132	30
203.648	119.670	-417.576	15	-40.493	16	-119.662	17	-94.257	31
140.550	51.812	-154.309	30	-3.897	35	-51.805	35	38.053	32
133.363	55.523	-234.026	30	-37.151	31	-55.517	32	-45.139	33
401.944	78.183	-299.966	44	-5.595	53	-77.987	54	180.114	34
12.382.668	6.915.699	-21.502.890	1.459	-2.381.800	1.718	-6.910.177	1.748	-2.209.273	35
7.870.962	130.636	-6.468.969	25	-1.314	90	-130.615	111	1.534.078	36
G	G	G	G	G	G	G	G	G	37
13.269	74	-15.013	-	-	4	-74	4	-1.810	38
235.995	41.150	-285.474	22	-11.446	56	-41.150	62	-8.342	39
G	G	G	G	G	G	G	G	G	40
8.127.449	171.875	-6.776.412	47	-12.760	152	-171.854	180	1.524.208	41
1.562.289	11.842	-902.497	38	-451	194	-11.663	240	671.525	42
1.686.421	28.493	-1.050.855	28	-3.838	79	-28.480	94	662.574	43
933.529	58.167	-661.549	72	-6.670	191	-57.987	201	330.081	44
4.182.239	98.502	-2.614.901	138	-10.959	464	-98.130	535	1.664.180	45
3.792.542	1.617.562	-4.139.777	85	-46.981	312	-1.616.775	316	1.269.187	46
13.033.978	4.922.487	-13.775.335	970	-968.487	1.594	-4.922.240	1.650	4.170.226	47
6.412.243	1.443.559	-5.396.381	141	-145.110	350	-1.443.042	373	2.457.358	48
23.238.763	7.983.608	-23.311.493	1.196	-1.160.578	2.256	-7.982.057	2.339	7.896.771	49
1.333.810	63.694	-1.519.154	58	-1.861	154	-63.636	164	-122.671	50
G	G	G	G	G	G	G	G	G	51
34.252	1.040	-68.573	15	-8.716	12	-1.040	22	-33.279	52

Umsatzsteuerstatistik 2014

8.1 Ausgewählte Merkmale nach Wirtschaftsabteilungen der ÖNACE 2008 und Umsatzstufen

Zeile	Wirtschaftsabteilungen der ÖNACE 2008	Veran- lagungs- fälle	Steuerbarer Umsatz	Reverse Charge-Umsatz		Steuerfreier Umsatz		
			1.000 EUR	Fälle	1.000 EUR	Fälle	1.000 EUR	
10 Mio. EUR und mehr								
53	Lagerei, Erbr. sonst. Dienstleist. f. d. Verkehr	<52>	131	8.391.554	40	176.450	102	2.717.850
54	Post-, Kurier- u. Expressdienste	<53>	14	G	G	G	G	G
55	Verkehr und Lagerei	<H>	333	20.358.939	126	828.021	258	5.746.738
56	Beherbergung	<55>	78	1.316.275	9	17	34	9.865
57	Gastronomie	<56>	41	1.245.842	8	131	15	88.690
58	Beherbergung und Gastronomie	<I>	119	2.562.117	17	148	49	98.555
59	Verlagswesen	<58>	43	1.673.765	11	16.216	29	57.822
60	Herst., Verleih, Vertrieb v. Filmen; Kinos u.a.	<59>	6	149.322	-	-	2	60
61	Rundfunkveranstalter	<60>	6	1.227.775	2	326	3	69.309
62	Telekommunikation	<61>	21	5.179.196	8	298.565	13	31.946
63	Erbr. v. Dienstleist. d. Informationstechnologie	<62>	64	2.062.086	15	137.631	38	598.299
64	Informationsdienstleistungen	<63>	27	1.894.220	9	7.925	13	741.103
65	Information und Kommunikation	<J>	167	12.186.364	45	460.663	98	1.498.539
66	Erbr. v. Finanzdienstleistungen	<64>	45	4.347.215	15	39.015	-	-
67	Versicherungswesen (ohne Sozialversicherung)	<65>	10	422.827	-	-	-	-
68	damit verb. Tätigkeiten	<66>	5	208.506	1	32.966	-	-
69	Finanz- u. Versicherungsdienstleist.	<K>	60	4.978.548	16	71.981	-	-
70	Grundstücks- und Wohnungswesen	<L/68>	288	9.260.387	36	40.561	194	2.563.047
71	Rechts-, Steuerberatung, Wirtschaftsprüfung	<69>	32	972.335	6	21.704	12	10.309
72	Verwaltung v. Unternehmen, Unternehmensberat.	<70>	89	2.259.911	27	51.255	47	262.550
73	Architektur- u. Ingenieurbüros	<71>	49	1.484.468	19	33.722	27	581.705
74	Forschung und Entwicklung	<72>	5	423.623	1	4.495	4	66.529
75	Werbung und Marktforschung	<73>	54	2.084.023	11	301.610	16	9.762
76	Sonstige freiberufliche Tätigkeiten	<74>	6	113.322	2	27.400	2	3.431
77	Veterinärwesen	<75>	-	-	-	-	-	-
78	Erbr. v. freiberufl. Dienstleistungen	<M>	235	7.337.682	66	440.186	108	934.286
79	Vermietung v. beweglichen Sachen	<77>	84	4.725.068	25	60.159	67	260.268
80	Vermittlung und Überlassung v. Arbeitskräften	<78>	47	1.797.887	39	230.514	18	6.918
81	Reisebüros, -veranstalter, Reservierungsdienstl.	<79>	51	2.534.893	6	1.381	44	1.740.857
82	Wach- und Sicherheitsdienste, Detekteien	<80>	7	307.058	4	1.590	2	359
83	Gebäudebetreuung, Garten- u. Landschaftsbau	<81>	47	1.564.846	39	64.660	18	17.467
84	Erbr. v. sonst. wirtschaftl. Dienstleist. a.n.g.	<82>	32	868.469	8	5.012	13	55.157
85	Erbr. v. sonst. wirtschaftl. Dienstleist.	<N>	268	11.798.221	121	363.316	162	2.081.026
86	Öffentl. Verwalt., Verteidigung, Sozialvers.	<O/84>	90	63.126.431	38	67.224	70	60.167.345
87	Erziehung und Unterricht	<P/85>	16	330.408	4	64	14	270.461
88	Gesundheitswesen	<86>	87	5.431.681	21	958	64	4.329.073
89	Heime	<87>	27	786.617	2	702	11	106.909
90	Sozialwesen	<88>	50	1.889.146	11	199	29	658.308
91	Gesundheits- und Sozialwesen	<Q>	164	8.107.444	34	1.859	104	5.094.290
92	Kreative, künstler., unterhaltende Tätigkeiten	<90>	17	400.252	4	4.419	8	1.402
93	Bibliotheken, Museen, botan. u. zoolog. Gärten	<91>	6	285.739	2	25	6	62.609
682	Spiel-, Wett- und Lotteriewesen	<92>	20	5.348.088	2	39.925	15	4.759.417
95	Dienstleist. d. Sports, d. Unterhaltung u. Erholung	<93>	15	264.497	1	1.085	4	28.355
96	Kunst, Unterhaltung und Erholung	<R>	58	6.298.576	9	45.454	33	4.851.783
97	Interessenvertretungen, kirchl. Vereinigungen	<94>	14	G	G	G	G	G
98	Rep. v. EDV-Geräten u. Gebrauchsgütern	<95>	2	G	G	G	G	G
99	Erbr. v. sonst. überwiegend pers. Dienstleistg.	<96>	26	601.570	7	29	9	8.243
100	Erbringung v. sonst. Dienstleistg.	<S>	42	930.010	10	4.534	22	37.999
101	Nicht zuordenbar		-	-	-	-	-	-
102	I N S G E S A M T		6.685	492.070.475	3.250	25.353.552	5.252	193.943.541

Umsatzsteuerstatistik 2014

8.1 Ausgewählte Merkmale nach Wirtschaftsabteilungen der ÖNACE 2008 und Umsatzstufen

darunter gem. § 6 Abs. 1 Z. 1 in Verbindung mit § 7 Ausfuhrlieferungen		darunter gem. Art. 6 Abs. 1 Z. 1 u. 2 innergemeinschaftliche Lieferungen		Steuerpflichtiger Umsatz		darunter versteuert mit 20 % (Normalsteuersatz)		darunter versteuert mit 10 % (ermäßigter Steuersatz)		Zeile
Fälle	1.000 EUR	Fälle	1.000 EUR	Fälle	1.000 EUR	Fälle	1.000 EUR	Fälle	1.000 EUR	
10 Mio. EUR und mehr										
24	170.800	51	399.270	130	5.497.255	128	5.252.116	70	245.139	53
G	G	G	G	G	G	G	G	G	G	54
76	248.579	133	461.931	328	13.784.180	325	10.017.065	217	3.765.479	55
16	508	10	111	78	1.306.393	78	235.835	78	1.070.558	56
11	3.192	9	3.039	41	1.157.021	41	505.271	41	651.750	57
27	3.700	19	3.150	119	2.463.414	119	741.106	119	1.722.308	58
23	34.085	24	21.177	43	1.599.727	42	1.008.072	37	591.655	59
1	23	1	19	6	149.262	6	69.184	3	80.078	60
1	1	3	323	6	1.158.141	6	493.292	2	664.849	61
6	1.843	11	16.111	21	4.848.684	21	4.684.712	13	162.902	62
17	20.892	24	45.669	61	1.326.156	61	1.325.163	14	993	63
2	358	5	222	26	1.145.192	26	1.145.026	10	166	64
50	57.202	68	83.521	163	10.227.162	162	8.725.449	79	1.500.643	65
-	-	-	-	45	4.308.199	45	4.185.664	34	121.181	66
-	-	-	-	10	422.827	10	310.068	10	112.759	67
-	-	-	-	5	175.540	5	170.780	3	4.760	68
-	-	-	-	60	4.906.566	60	4.666.512	47	238.700	69
11	12.928	11	14.372	284	6.656.779	284	3.614.758	211	3.041.752	70
2	0	4	209	32	940.322	32	939.809	19	512	71
11	3.205	23	19.171	88	1.946.106	86	1.653.297	63	292.809	72
17	325.744	20	169.001	49	869.041	49	867.070	26	1.971	73
2	11.449	4	54.501	5	352.598	4	295.965	4	56.633	74
7	5.244	8	3.497	54	1.772.651	54	1.715.345	20	57.306	75
1	168	2	3.263	6	82.490	6	66.225	3	16.265	76
-	-	-	-	-	-	-	-	-	-	77
40	345.810	61	249.642	234	5.963.208	231	5.537.711	135	425.496	78
23	80.257	61	108.001	83	4.404.641	83	4.402.413	16	2.228	79
7	1.661	7	4.677	47	1.560.456	47	1.528.037	24	32.419	80
5	293	3	260	51	792.656	51	183.858	49	608.797	81
-	-	-	-	7	305.110	7	305.107	2	2	82
5	3.527	14	2.086	47	1.482.718	47	1.414.910	29	67.808	83
2	58	4	759	31	808.299	31	758.320	17	49.979	84
42	85.796	89	115.783	266	9.353.880	266	8.592.645	137	761.233	85
7	77	7	893	84	2.891.862	82	555.471	79	2.334.506	86
-	-	2	5	13	59.883	13	38.586	13	21.296	87
7	732	11	5.718	86	1.101.649	86	92.439	84	1.009.109	88
-	-	1	17	27	679.005	26	33.694	27	645.311	89
6	974	11	1.176	49	1.230.640	47	35.201	49	1.195.425	90
13	1.706	23	6.911	162	3.011.294	159	161.334	160	2.849.845	91
4	357	2	8	17	394.431	16	205.999	13	188.432	92
4	2.638	5	59.971	5	223.105	5	36.179	5	186.926	93
1	0	4	70	20	548.745	20	537.065	18	9.755	682
1	21	3	58	14	235.057	14	157.153	14	77.904	95
10	3.016	14	60.107	56	1.401.338	55	936.396	50	463.017	96
G	G	G	G	G	G	G	G	G	G	97
G	G	G	G	G	G	G	G	G	G	98
5	74	5	7.175	26	593.298	26	348.811	24	244.487	99
8	4.375	15	14.455	42	887.476	42	541.536	37	345.939	100
-	-	-	-	-	-	-	-	-	-	101
3.250	33.966.264	4.251	76.083.885	6.593	272.773.382	6.550	213.294.966	4.281	59.468.912	102

Umsatzsteuerstatistik 2014

8.1 Ausgewählte Merkmale nach Wirtschaftsabteilungen der ÖNACE 2008 und Umsatzstufen

Zeile	Wirtschaftsabteilungen der ÖNACE 2008	Inneregemeinschaftlicher Erwerb		darunter steuerpflichtig				
				versteuert mit 20 %		versteuert mit 10 %		
		Fälle	1.000 EUR	Fälle	1.000 EUR	Fälle	1.000 EUR	
10 Mio. EUR und mehr								
53	Lagerei, Erbr. sonst. Dienstleist. f. d. Verkehr	<52>	105	222.666	100	206.397	37	14.607
54	Post-, Kurier- u.. Expressdienste	<53>	G	G	G	G	G	G
55	Verkehr und Lagerei	<H>	288	644.585	280	546.815	98	16.111
56	Beherbergung	<55>	78	28.679	78	22.124	68	6.542
57	Gastronomie	<56>	40	50.228	40	35.791	26	14.421
58	Beherbergung und Gastronomie	<I>	118	78.907	118	57.915	94	20.963
59	Verlagswesen	<58>	39	55.948	39	46.359	32	9.589
60	Herst., Verleih, Vertrieb v. Filmen; Kinos u.a.	<59>	5	3.429	5	3.238	2	191
61	Rundfunkveranstalter	<60>	5	7.540	5	7.536	1	4
62	Telekommunikation	<61>	20	261.893	20	261.881	7	13
63	Erbr. v. Dienstleist. d. Informationstechnologie	<62>	57	84.886	55	84.723	34	58
64	Informationsdienstleistungen	<63>	22	5.940	21	5.887	14	35
65	Information und Kommunikation	<J>	148	419.636	145	409.624	90	9.890
66	Erbr. v. Finanzdienstleistungen	<64>	33	234.698	33	220.545	20	6.927
67	Versicherungswesen (ohne Sozialversicherung)	<65>	10	2.832	10	2.690	10	142
68	damit verb. Tätigkeiten	<66>	4	2.632	4	2.631	1	1
69	Finanz- u. Versicherungsdienstleist.	<K>	47	240.162	47	225.866	31	7.070
70	Grundstücks- und Wohnungswesen	<L/68>	129	79.613	121	74.638	37	4.882
71	Rechts-, Steuerberatung, Wirtschaftsprüfung	<69>	27	626	24	459	24	167
72	Verwaltung v. Unternehmen, Unternehmensberat.	<70>	72	144.693	71	54.594	41	90.050
73	Architektur- u. Ingenieurbüros	<71>	43	109.070	43	108.925	28	131
74	Forschung und Entwicklung	<72>	5	41.218	4	7.175	5	34.043
75	Werbung und Marktforschung	<73>	38	27.963	37	26.663	21	1.300
76	Sonstige freiberufliche Tätigkeiten	<74>	4	7.727	4	5.340	2	2.388
77	Veterinärwesen	<75>	-	-	-	-	-	-
78	Erbr. v. freiberufl. Dienstleistungen	<M>	189	331.297	183	203.156	121	128.079
79	Vermietung v. beweglichen Sachen	<77>	71	253.447	71	253.406	9	41
80	Vermittlung und Überlassung v. Arbeitskräften	<78>	36	2.528	34	2.516	9	2
81	Reisebüros, -veranstalter, Reservierungsdienstl.	<79>	37	3.177	35	2.880	18	293
82	Wach- und Sicherheitsdienste, Detekteien	<80>	7	1.340	7	1.337	4	3
83	Gebäudebetreuung, Garten- u. Landschaftsbau	<81>	42	5.086	42	4.637	19	154
84	Erbr. v. sonst. wirtschaftl. Dienstleist. a.n.g.	<82>	24	33.354	23	31.878	12	1.476
85	Erbr. v. sonst. wirtschaftl. Dienstleist.	<N>	217	298.932	212	296.654	71	1.969
86	Öffentl. Verwalt., Verteidigung, Sozialvers.	<O/84>	80	222.826	80	191.712	68	31.114
87	Erziehung und Unterricht	<P/85>	15	1.449	15	1.167	13	275
88	Gesundheitswesen	<86>	82	77.826	81	52.558	71	25.148
89	Heime	<87>	26	1.151	25	1.054	22	97
90	Sozialwesen	<88>	47	2.410	46	2.030	42	360
91	Gesundheits- und Sozialwesen	<Q>	155	81.387	152	55.642	135	25.605
92	Kreative, künstler., unterhaltende Tätigkeiten	<90>	13	4.443	13	4.131	9	299
93	Bibliotheken, Museen, botan. u. zoolog. Gärten	<91>	5	2.869	5	2.026	5	842
94	Spiel-, Wett- und Lotteriewesen	<92>	17	7.080	17	6.415	11	610
95	Dienstleist. d. Sports, d. Unterhaltung u. Erholung	<93>	14	5.068	14	4.544	9	523
96	Kunst, Unterhaltung und Erholung	<R>	49	19.460	49	17.116	34	2.274
97	Interessenvertretungen, kirchl. Vereinigungen	<94>	G	G	G	G	G	G
98	Rep. v. EDV-Geräten u. Gebrauchsgütern	<95>	G	G	G	G	G	G
99	Erbr. v. sonst. überwiegend pers. Dienstleistg.	<96>	25	38.428	25	38.212	13	48
100	Erbringung v. sonst. Dienstleistg.	<S>	38	45.684	36	44.502	22	996
101	Nicht zuordenbar		-	-	-	-	-	-
102	INSGESAMT		6.104	83.435.091	6.026	73.245.126	2.838	9.855.578

Umsatzsteuerstatistik 2014

8.1 Ausgewählte Merkmale nach Wirtschaftsabteilungen der ÖNACE 2008 und Umsatzstufen

Umsatzsteuer (brutto)	Erwerbsteuer	Abziehbare Vorsteuer insgesamt	darunter Einfuhr- umsatzsteuer		darunter aus innergemein- schaftlichem Erwerb		Zahllast Gutschrift (-) (Saldo)		Zeile
			Fälle	1.000 EUR	Fälle	1.000 EUR	Fälle	1.000 EUR	
10 Mio. EUR und mehr									
1.590.158	42.740	-1.465.333	33	-17.708	104	-42.733	130	166.942	53
G	G	G	G	G	G	G	G	G	54
3.238.222	111.126	-3.232.426	110	-28.310	284	-111.061	332	115.280	55
165.446	5.079	-141.163	25	-610	78	-5.079	78	29.361	56
174.435	8.600	-126.355	12	-628	40	-8.589	41	56.679	57
339.881	13.679	-267.518	37	-1.238	118	-13.668	119	86.040	58
273.089	10.231	-202.862	15	-229	39	-10.231	43	80.465	59
26.654	667	-20.975	3	-48	4	-667	6	6.345	60
199.856	1.508	-149.745	4	-45	5	-1.508	6	51.619	61
1.112.248	52.377	-663.301	11	-1.319	20	-52.377	21	496.256	62
345.514	16.950	-210.913	23	-6.189	54	-16.911	63	151.551	63
308.887	1.181	-187.523	5	-2	20	-1.061	26	122.542	64
2.266.248	82.914	-1.435.319	61	-7.832	142	-82.755	165	908.778	65
924.495	44.802	-785.536	11	-22.173	31	-42.197	45	182.897	66
94.964	552	-56.741	3	-4	5	-43	10	38.776	67
88.869	526	-72.234	1	0	4	-526	5	17.157	68
1.108.328	45.880	-914.511	15	-22.177	40	-42.766	60	238.830	69
1.077.964	15.416	-1.102.863	14	-1.593	127	-15.372	283	-11.675	70
203.231	109	-97.082	6	-2	27	-97	32	106.305	71
414.161	19.924	-273.430	17	-646	72	-19.864	88	159.980	72
253.074	21.798	-207.513	23	-3.525	43	-21.607	49	67.354	73
71.034	4.839	-31.478	3	-305	5	-4.659	5	44.669	74
386.440	5.463	-301.946	9	-457	38	-5.463	54	89.963	75
15.066	1.307	-8.175	2	-114	4	-1.307	6	8.188	76
-	-	-	-	-	-	-	-	-	77
1.343.006	53.440	-919.624	60	-5.049	189	-52.997	234	476.459	78
925.535	50.685	-823.914	16	-628	71	-50.683	84	152.136	79
317.248	503	-36.057	1	-1	34	-503	47	281.693	80
105.602	605	-104.274	6	-16	37	-593	51	2.226	81
61.363	268	-7.975	3	-1	7	-268	7	53.663	82
314.132	943	-107.805	9	-21	42	-943	47	207.068	83
159.558	6.523	-124.749	5	-1.034	24	-6.523	31	41.279	84
1.883.438	59.527	-1.204.774	40	-1.701	215	-59.513	267	738.065	85
356.352	41.454	-372.762	10	-128	50	-9.163	84	24.928	86
10.493	261	-14.248	1	-4	10	-142	16	-3.494	87
123.568	13.026	-93.001	19	-117	58	-5.469	86	43.683	88
71.512	220	-41.497	1	-1	23	-183	27	30.235	89
127.407	442	-62.815	5	-2	47	-417	49	65.032	90
322.487	13.688	-197.313	25	-120	128	-6.069	162	138.950	91
80.660	856	-60.370	6	-38	13	-856	17	21.057	92
26.371	489	-23.822	4	-9	4	-345	6	3.039	93
119.561	1.355	-58.488	4	-12	14	-760	20	62.427	94
44.609	961	-42.636	4	-11	14	-961	15	2.933	95
271.201	3.661	-185.316	18	-70	45	-2.922	58	89.456	96
G	G	G	G	G	G	G	G	G	97
G	G	G	G	G	G	G	G	G	98
95.779	7.647	-59.422	7	-807	25	-7.647	26	44.003	99
146.417	8.999	-98.289	11	-1.817	37	-8.826	42	57.102	100
-	-	-	-	-	-	-	-	-	101
60.532.625	15.635.789	-64.346.795	3.256	-3.639.141	6.009	-15.583.528	6.657	11.791.977	102