

Štatistický úrad Slovenskej republiky

Číslo: 330 – 0078/2010

Kód: 070210
Okruh: Zahraničný obchod
Dátum: November 2010

Zahraničný obchod Slovenskej republiky (definitívne údaje)

*FOREIGN TRADE
OF THE SLOVAK REPUBLIC
(DEFINITIVE DATA)*

*Odbor štatistiky zahraničného obchodu
Riaditeľka odboru: Jana Condíková, tel.: 02 / 50 236 700*

2009

ZVEREJŇOVANIE VYBRANÝCH ÚDAJOV ŠTATISTICKÉHO ÚRADU SR

Kalendár prvého zverejnenia vybraných údajov Štatistického úradu SR je možné nájsť na domácej internetovej stránke na adrese: <http://www.statistics.sk>. Všetky upresnenia termínov za kategóriu zahraničný obchod sú tiež zverejnené na uvedenej internetovej stránke najneskôr do ukončenia pracovnej doby v predchádzajúcom týždni.

RELEASE OF SELECTED DATA OF THE STATISTICAL OFFICE OF THE SR

It is possible to find an advance calendar of the first release of selected data of the Statistical Office of the SR on the Internet home page on the following address: <http://www.statistics.sk>. All amendments of deadlines for the category of Foreign Trade are also published on the given Internet page no later than the end of the week prior to the release of the data.

Rozmnožovanie obsahu tejto publikácie, ako aj jej jednotlivých častí, v pôvodnej alebo upravenej podobe je možné len s písomným súhlasom Štatistického úradu SR. Údaje, ktoré sú obsahom tejto publikácie je možné použiť len s uvedením zdroja.

Copying contents of this publication either whole or its single parts, both in original and adjusted form is possible only unless the Statistical Office of the Slovak Republic gives written permission. Data of this publication can be used only with identification of the source.

Obsah

Contents

	strana Page
Metodické poznámky k štatistike zahraničného obchodu <i>Methodological Notes to the Statistics of Foreign Trade</i>	4
Použité skratky List of Used Abbreviations	6
Vývoj zahraničného obchodu za rok 2009	8
Zahraničný obchod za rok 2009 <i>Foreign Trade for the Year 2009</i>	9
Teritoriálna štruktúra celkového dovozu podľa krajín po mesiacoch <i>Territorial Structure of Total Import by Countries by Months</i>	10
Teritoriálna štruktúra celkového vývozu podľa krajín po mesiacoch <i>Territorial Structure of Total Export by Countries by Months</i>	24
Tovarová štruktúra celkového dovozu podľa tried harmonizovaného systému po mesiacoch <i>Commodity Structure of Total Import by Sections in Harmonised System by Months</i>	38
Tovarová štruktúra celkového vývozu podľa tried harmonizovaného systému po mesiacoch <i>Commodity Structure of Total Export by Sections in Harmonised System by Months</i>	40
Tovarová štruktúra podľa kapitol harmonizovaného systému po mesiacoch <i>Commodity Structure by Chapters in Harmonised System by Months</i>	42
Zahraničný obchod s vybranými krajinami podľa tried nomenklatúry SITC Rev. 4 rok 2009 <i>Foreign Trade with selected Countries by Sections of the Nomenclature SITC Rev. 4 for the Year 2009</i>	50
Tovarová štruktúra podľa tried nomenklatúry SITC Rev. 4 po mesiacoch..... <i>Commodity Structure by Sections of the Nomenclature SITC Rev. 4 by Months</i>	56
Tovarová štruktúra celkového dovozu podľa hlavných ekonomických kategórií po mesiacoch <i>Commodity Structure of Total Import by Broad Economic Categories by Months</i>	58
Tovarová štruktúra celkového vývozu podľa hlavných ekonomických kategórií po mesiacoch <i>Commodity Structure of Total Export by Broad Economic Categories by Months</i>	60
Tovarová štruktúra podľa tried klasifikácie produktov podľa činností (verzia 2008) po mesiacoch <i>Commodity Structure by the Classes of CPA (version 2008) by Months</i>	62
Graf – Celkový dovoz a celkový vývoz podľa mesiacov <i>Total Import and Total Export by Months</i>	84
Graf - Saldo a obrat podľa mesiacov <i>Balance and Turnover by Months</i>	85
Graf – Celkový dovoz a celkový vývoz podľa tried nomenklatúry SITC Rev. 4 za rok 2009 <i>Total Import and Total Export by Sections of the Nomenclature SITC Rev.4 for the Year 2009</i>	86
Graf – Celkový dovoz a celkový vývoz trhových výrobkov (SITC 6) podľa mesiacov <i>Total Import and Total Export of Manufactures by Material (SITC 6)</i>	87
Graf – Celkový dovoz a celkový vývoz strojov a zariadení (SITC 7) podľa mesiacov..... <i>Total Import and Total Export of Machinery & Equipment (SITC 7)</i>	88

Metodické poznámky k štatistike zahraničného obchodu

Štatistika zahraničného obchodu vo všeobecnosti zahŕňa pohyb tovarov medzi Slovenskou republikou a zvyškom sveta. Celkový dovoz zahŕňa tovary vstupujúce do Slovenskej republiky určené na domácu spotrebu a tiež na spracovanie s následným spätným vývozom. V celkovom vývoze sú zahrnuté tovary trvalo opúšťajúce územie Slovenskej republiky alebo tovary opúšťajúce toto územie za účelom spracovania a následne dovezené späť.

Od vstupu Slovenskej republiky do Európskej únie (EÚ), t. j. od 1. 5. 2004 sa štatistika zahraničného obchodu skladá z údajov z EXTRASTAT a INTRASTAT systému. EXTRASTAT systém poskytuje informácie o výmene tovarov s nečlenskými štátmi EÚ na základe dokumentov predpísaných pre colné konanie, INTRASTAT systém obsahuje informácie o obchode s tovarom s členskými štátmi EÚ ako partnerskými krajinami, získané štatistickým zisťovaním.

Colné orgány zabezpečujú zber údajov a spracovanie informácií o obchode **s nečlenskými krajinami** na základe dokladov predpísaných na colné konanie podľa právnych predpisov spoločenstva a Slovenskej republiky (napr. nariadenie Rady (EHS) č. 2913/92, ktorým sa ustanovuje Colný kódex spoločenstva v znení neskorších zmien a doplnkov alebo zákon č. 199/2004 Z. z. Colný zákon o zmene a doplnení niektorých zákonov).

Štatistické informácie o dovoze a vývoze tovaru sú spracované po prepustení tovaru do navrhovaného režimu.

Zber a spracovanie informácií o obchode medzi **členskými štátmi EÚ** sa uskutočňuje podľa nariadenia Rady (EHS) č. 638/2004 a nariadenia Komisie (ES) č. 1982/2004. V rámci slovenskej legislatívy túto oblasť upravuje vyhláška ŠÚ SR č. 416/2008 Z. z. a zákon č. 652/2004 Z. z.. Zber údajov z hlásení spravodajských jednotiek, prvotné spracovanie a kontrolu údajov zabezpečuje v zmysle uvedených právnych predpisov colná správa v spolupráci so Štatistickým úradom SR, ktorý zodpovedá za celý spracovateľský proces.

Všetky pohyby tovaru uskutočnené v danom mesiaci sú zaradené do tohto mesiaca. Ak je faktúra tvoriaca základ obchodnej operácie a jej hlásenia do štatistiky vystavená a odoslaná v mesiaci nasledujúcom po dodaní tovaru, transakcia môže byť zahrnutá aj do tohto mesiaca.

V súlade s medzinárodne platnou metodikou vykazovania štatistických údajov o zahraničnom obchode sa údaje publikujú podľa **krajiny pôvodu** (pri celkovom dovoze) a **krajiny určenia** (pri celkovom vývoze). Hodnoty celkového dovozu a vývozu sú zostavované ako **hodnoty typu FOB**, t.j. zahŕňajú transakčnú hodnotu tovaru a hodnotu služieb (napr. doprava, poistenie, prekládka, skladovanie tovaru a pod.) vykonaných na dodanie tovaru na hranicu vyvážajúcej krajiny. Do hodnoty zahraničného obchodu nie sú zahrnuté hodnoty tovaru, ktorý je predmetom dočasných transakcií a tiež hodnoty tovaru určeného na opravu a po oprave. Do obchodu s nečlenskými krajinami nie sú započítané tiež hodnoty tovaru, u ktorého bolo v Slovenskej republike uskutočnené len colné konanie (hodnoty nepriamych dovozov a vývozov).

Údaje o hodnote dovezenej a vyvezenej elektriny boli odhadnuté na základe údajov o fyzických tokoch elektriny.

Hodnota celkového dovozu spolu s hodnotou celkového vývozu za určité obdobie tvorí obrat zahraničného obchodu. V prípade, že hodnota celkového vývozu prevyšuje hodnotu celkového dovozu ide o aktívnu obchodnú bilanciu a pokiaľ je hodnota celkového vývozu menšia ako hodnota celkového dovozu, ide o pasívnu obchodnú bilanciu.

Údaje publikované podľa krajín sú zostavované podľa Nariadenia komisie (ES) č. 1833/2006. Údaje za rok 2008 sú spracované podľa kombinovanej nomenklatúry roku 2008 a údaje za rok 2009 podľa kombinovanej nomenklatúry 2009. Publikovanie niektorých informácií je však obmedzené z dôvodu ochrany dôverných údajov (Zákon o štátnej štatistike č. 540/2001 Z. z.).

Údaje zahraničného obchodu za rok 2008 sú prepočítané konverzným kurzom 1 Eur=30,1260 Sk.

Publikované údaje sú definitívne.

Methodological Notes to the Statistics of Foreign Trade

Foreign trade statistics generally covers the movement of goods between Slovak Republic and the rest of the world. Total imports include goods entering Slovak Republic intended for a domestic consumption, and also for processing and subsequently re-exported. In the total exports, there are included goods permanently leaving territory of the Slovak Republic or goods leaving the territory for processing and subsequently re-imported.

Since accession of the Slovak Republic into European Union (EU), i.e. since May 1, 2004 foreign trade statistics have been composed of data from EXTRASTAT system and INTRASTAT system. EXTRASTAT system furnishes information on exchange of commodities with non-member countries of the EU based on documents prescribed for customs procedure, INTRASTAT system contains information on commodity transactions with EU Member States as partner countries obtained from statistical surveys.

Customs administration provides for collection of data and processing of information on trade **with non-member countries** on the basis of documents prescribed for customs procedure according to community legislation and legislation of the Slovak Republic (e.g. Council Regulation (EEC) No. 2913/92 establishing the Community Customs Code or the Act No. 199/2004 Coll. Customs Act).

Statistical information refers to imports and exports of goods are processed after goods are released into the proposed regime.

Collection and processing of information on trade between **EU Member States** is carried out according to Council Regulation No. 638/2004 and Commission Regulation No. 1982/2004. As regards Slovak legislation, this area is regulated by Decree of the Statistical Office of the SR No. 416/2008 Coll. and Act No. 652/2004 Coll. Data collection from declaration of providers of statistical information, pre-processing and data checking is arranged by customs office regarding to mentioned legislation in co-operation with Statistical Office of the SR, which is responsible for whole processing.

All commodity movements completed in a certain calendar month are assigned to it. If the invoice underlying the commodity commerce and its statistical reporting is prepared or submitted in the month following after supply of goods, the transaction can also be contained in the that month.

Data are published by **country of origin** (for total import) and **country of destination** (for total export), which is in compliance with the international methodology of presentation of foreign trade data. Values of imported and exported goods are compiled as **FOB-type values** i.e. they are including the transaction value of goods and the values of services (e.g. transport, insurance, transfer, storing of the goods etc.) performed to deliver goods to the border of the exporting country. Value of goods, which is the subject of temporary operations and of goods for repair and after repair, is not included to the value of foreign trade. Value of goods, which were only cleared for customs purposes in the Slovak Republic, is also not included to the value of foreign trade with non-member countries (value of indirect imports and exports).

Data on value of imported and exported electricity were estimated on the base of data on physical flows of electricity.

Value of total imports together with value of total exports for certain period of time gives foreign trade turnover. If value of total exports is higher than value of total imports we have positive trade balance if value of total exports is lower than value of total imports we have negative trade balance.

Figures published by countries are compiled according to Commission Regulation (EC) No. 1833/2006. Data for the year 2008 are processed by Combined nomenclature of the year 2008 and data for the year 2009 by Combined nomenclature of the year 2009. However, publication of some information is limited because of confidential data protection (Act on State Statistics No. 540/2001 Coll.).

Foreign trade data on 2008 were converted by exchange rate EUR 1 = SKK 30,126.

Published data are definitive.

Použité skratky:

Členské krajiny EÚ (Európska únia):

Belgicko, Bulharsko, Cyprus, Česká republika, Dánsko, Estónsko, Fínsko, Francúzsko, Grécko, Holandsko, Írsko, Litva, Lotyšsko, Luxembursko, Maďarsko, Malta, Nemecko, Poľsko, Portugalsko, Rakúsko, Rumunsko, Slovensko, Slovinsko, Spojené kráľovstvo, Španielsko, Švédsko, Taliansko.

Členské krajiny EZVO (Európske združenie voľného obchodu):

Island, Lichtenštajnsko, Nórsko, Švajčiarsko.

Členské krajiny OECD (Organizácia pre hospodársku spoluprácu a rozvoj):

Austrália, Belgicko, Česká republika, Dánsko, Fínsko, Francúzsko, Grécko, Holandsko, Írsko, Island, Japonsko, Kanada, Kórejská republika, Luxembursko, Maďarsko, Mexiko, Nemecko, Nórsko, Nový Zéland, Poľsko, Portugalsko, Rakúsko, Slovensko, Španielsko, Švajčiarsko, Švédsko, Spojené kráľovstvo, Spojené štáty, Taliansko, Turecko.

D = celkový dovoz

V = celkový vývoz

Štr. = štruktúra (podiel na celkovom dovoze / celkovom vývoze)

Poznámky k tabuľkám

(0) - znamená, že realizácia celkového dovozu resp. celkového vývozu bola menšia ako najmenšia jednotka vyjadrená v tabuľke

(-) - znamená, že jav sa nevyskytoval

(x) - znamená, že zápis nie je možný z logických dôvodov alebo v indexoch vedľa čísla znamená násobok

(.) - znamená, že údaj nie je k dispozícii alebo je nespoľahlivý

Prípadné rozdiely na poslednom mieste sú zo zaokrúhľovania.

List of Used Abbreviations:

Member Countries EU (European Union):

Belgium, Bulgaria, Cyprus, Czech Republic, Denmark, Estonia, Finland, France, Greece, Netherlands, Ireland, Lithuania, Latvia, Luxembourg, Hungary, Malta, Germany, Poland, Portugal, Austria, Romania, Slovakia, Slovenia, Spain, United Kingdom Sweden, Italy.

Member Countries EFTA (European Free Trade Association):

Iceland, Liechtenstein, Norway, Switzerland.

Member Countries OECD (Organisation for Economic Co-operation and Development):

Australia, Belgium, Czech republic, Denmark, Finland, France, Greece, Netherlands, Ireland, Iceland, Japan, Canada, Republic of Korea, Luxembourg, Hungary, Mexico, Germany, Norway, New Zealand, Poland, Portugal, Austria, Slovak republic, Spain, Switzerland, Sweden, United Kingdom, United States, Italy, Turkey.

I = Total Import

E = Total Export

Str. = Structure (Total Export / Total Import Share)

Notes to tables

(0) - denotes that the realisation of total import and total export was smaller than the smallest unit which could be given

(-) - denotes that phenomenon did not occur

(x) - means that the entry is not possible for logical reasons or in the column indices x at number means a multiple

(.) - denotes that the figure is not available or reliable

Casual differences on the last digit position arise for rounding off the absolute number.

Vývoj zahraničného obchodu za rok 2009

Predkladaná informácia prezentuje spracovanie definitívnych údajov za rok 2009.

V roku 2009 sa zo Slovenskej republiky **vyviezol** tovar v hodnote 39 721,2 mil. Eur. V porovnaní s rokom 2008 sa znížil celkový vývoz o 19,8 %.

Z tovarového hľadiska výraznejšie vzrástol vývoz častí a súčastí prístrojov na prenos rozhlasového alebo televízneho vysielania o 313,1 mil. Eur, visacích zámkov a zámkov zo základného kovu o 73,4 mil. Eur, pšenice a súraže o 73 mil. Eur, ropných plynov a iných plyných uhľovodíkov o 55,8 mil. Eur a videofonických prístrojov na záznam a reprodukciu o 54,9 mil. Eur.

Najviac klesol vývoz osobných automobilov a iných motorových vozidiel konštruovaných hlavne na prepravu osôb o 2 094,4 mil. Eur, ropných olejov a olejov získaných z bitúmenových nerastov, iných ako surových o 684,8 mil. Eur, plochých valcovaných výrobkov zo železa alebo nelegovanej ocele, valcovaných za tepla o 450,9 mil. Eur, monitorov a projektorov, televíznych prijímačov o 418,2 mil. Eur a karosérií motorových vozidiel o 383,1 mil. Eur.

V rámci najvýznamnejších obchodných partnerov sa znížil vývoz do Nemecka o 19,7 %, Českej republiky o 21,3 %, Francúzska o 7,6 %, Poľska o 13,5 %, Maďarska o 17,2 %, Talianska o 16 %, Rakúska o 15,8 %, Spojeného kráľovstva o 21,7 %, Ruskej federácie o 24,4 %, Holandska o 21,8 % a Španielska o 19,6 %.

Z pohľadu hlavných ekonomických zoskupení sa znížil vývoz do krajín EÚ o 19,3 % (tvoril 85,7 % celkového vývozu SR) a do krajín OECD o 19,2 % (na celkovom vývoze SR sa podieľal 86,9 %).

Do Slovenskej republiky sa **doviezol** tovar v hodnote 38 775,1 mil. Eur, pri medziročnom poklese o 22,9 %.

Z tovarového hľadiska najviac vzrástol dovoz monitorov a projektorov, televíznych prijímačov o 77,4 mil. Eur, liekov o 69,8 mil. Eur, elektronických integrovaných obvodov a mikrozostáv o 62,3 mil. Eur a optických vlákien a ich zväzkov o 59,8 mil. Eur.

Najviac klesol dovoz ropných olejov a olejov získaných z bitúmenových nerastov, surových o 1 122,7 mil. Eur, častí, súčastí a príslušenstva motorových vozidiel o 983,6 mil. Eur, osobných automobilov a iných motorových vozidiel konštruovaných hlavne na prepravu osôb o 657 mil. Eur a častí a súčastí prístrojov na prenos rozhlasového alebo televízneho vysielania o 606,1 mil. Eur.

Vo vzťahu k najvýznamnejším obchodným partnerom sa zvýšil dovoz zo Spojeného kráľovstva o 38,4 %. Znížil sa dovoz z Nemecka o 36,2 %, Českej republiky o 19 %, Ruskej federácie o 36,3 %, Kórejskej republiky o 8,8 %, Číny o 22,4 %, Maďarska o 20,3 %, Francúzska o 11,4 %, Talianska o 18,3 %, Poľska o 21,5 % a Rakúska o 26,1 %.

Z hľadiska hlavných ekonomických zoskupení sa oproti rovnakému obdobiu roku 2008 znížil dovoz z krajín EÚ o 22 % (tvoril 68,3 % z celkového dovozu) a z krajín OECD o 22,6 % (na celkovom dovoze SR sa podieľal 64,5 %).

Saldo zahraničného obchodu za rok 2009 bolo aktívne v objeme 946,1 mil. Eur.

Najväčšie pasívne saldo bolo v zahranično-obchodnej činnosti s Kórejskou republikou (2 565,1 mil. Eur), Ruskou federáciou (2 053,2 mil. Eur), Čínou (1 613,5 mil. Eur), Taiwanom (538,7 mil. Eur), Japonskom (470,5 mil. Eur), Malajziou (141 mil. Eur) a Írskom (69,6 mil. Eur).

Najvyššie aktívne saldo mala Slovenská republika s Nemeckom (1 944,2 mil. Eur), Francúzskom (1 435,7 mil. Eur), Poľskom (1 354 mil. Eur), Rakúskom (1 343,7 mil. Eur), Českou republikou (958,4 mil. Eur), Talianskom (939,6 mil. Eur), Spojeným kráľovstvom (939,5 mil. Eur), Maďarskom (886,2 mil. Eur), Holandskom (755,4 mil. Eur), Španielskom (511,2 mil. Eur) a Švédskom (508 mil. Eur).

Zahraničný obchod za rok 2009
Foreign Trade for the Year 2009

v mil. Eur FOB/FOB

Mill. EUR FOB/FOB

Krajina pôvodu / určenia	Rok 2009 / Year 2009							Country of origin / destination
	celkový dovoz Total Import	štruktúra Structure %	index 2009/2008 %	celkový vývoz Total Export	štruktúra Structure %	index 2009/2008 %	saldo Balance	
SPOLU	38 775	100,0	77,1	39 721	100,0	80,2	946	TOTAL
OECD	25 000	64,5	77,4	34 502	86,9	80,8	9 503	OECD
z toho: Spojené štáty	436	1,1	74,7	426	1,1	50,3	-10	of which: United States
Japonsko	496	1,3	72,3	26	0,1	26,6	-470	Japan
Turecko	253	0,7	78,9	684	1,7	104,0	431	Turkey
Kanada	37	0,1	81,9	85	0,2	89,7	48	Canada
EÚ-27	26 486	68,3	78,0	34 040	85,7	80,7	7 554	EU-27
z toho: Nemecko	5 911	15,2	63,8	7 855	19,8	80,3	1 944	of which: Germany
Česká republika	4 319	11,1	81,0	5 277	13,3	78,7	958	Czech Republic
Taliansko	1 440	3,7	81,7	2 379	6,0	84,0	940	Italy
Rakúsko	1 006	2,6	73,9	2 350	5,9	84,2	1 344	Austria
Poľsko	1 434	3,7	78,5	2 788	7,0	86,5	1 354	Poland
Maďarsko	1 851	4,8	79,7	2 737	6,9	82,8	886	Hungary
Francúzsko	1 653	4,3	88,6	3 088	7,8	92,4	1 436	France
Spojené kráľovstvo	883	2,3	138,4	1 823	4,6	78,3	940	United Kingdom
Holandsko	416	1,1	72,2	1 171	2,9	78,2	755	Netherlands
Belgicko	375	1,0	63,5	662	1,7	76,3	288	Belgium
Španielsko	435	1,1	76,3	946	2,4	80,4	511	Spain
Švédsko	189	0,5	69,5	697	1,8	97,5	508	Sweden
Slovinsko	156	0,4	67,3	260	0,7	69,6	104	Slovenia
Dánsko	194	0,5	89,8	306	0,8	72,2	112	Denmark
Fínsko	100	0,3	62,6	113	0,3	16,9	13	Finland
Írsko	101	0,3	98,6	31	0,1	31,6	-70	Ireland
Grécko	96	0,2	120,3	258	0,6	90,1	162	Greece
Portugalsko	62	0,2	78,8	137	0,3	81,0	76	Portugal
Rumunsko	226	0,6	66,3	669	1,7	69,0	443	Romania
Bulharsko	44	0,1	66,5	254	0,6	104,3	210	Bulgaria
EZVO	346	0,9	84,0	497	1,3	106,6	151	EFTA
z toho: Švajčiarsko	283	0,7	86,6	391	1,0	111,7	108	of which: Switzerland
Nórsko	47	0,1	63,7	94	0,2	91,8	48	Norway
EURÓPA	25 557	65,9	73,5	36 906	92,9	80,3	11 349	EUROPE
z toho: Ruská federácia	3 467	8,9	63,7	1 414	3,6	75,6	-2 053	of which: Russian Federation
Ukrajina	251	0,6	47,9	292	0,7	42,2	41	Ukraine
Chorvátsko	48	0,1	106,3	176	0,4	77,6	128	Croatia
ÁZIA	7 022	18,1	84,2	1 828	4,6	93,5	-5 194	ASIA
z toho: Čína	2 165	5,6	77,6	551	1,4	127,3	-1 614	of which: China
Kórejská republika	2 619	6,8	91,2	54	0,1	85,5	-2 565	Korea, Republic of
Taiwan	565	1,5	84,3	26	0,1	123,5	-539	Taiwan
Malajzia	158	0,4	85,0	17	0,0	102,6	-141	Malaysia
India	123	0,3	124,2	58	0,1	80,7	-66	India
AFRIKA	165	0,4	107,4	233	0,6	86,6	68	AFRICA
z toho: Južná Afrika	18	0,0	90,6	45	0,1	75,1	27	South Africa
Maroko	38	0,1	89,6	68	0,2	119,6	30	Morocco
Pobrežie Slonoviny	2	0,0	15,0	2	0,0	129,7	0	Côte d'Ivoire
Egypt	21	0,1	140,1	30	0,1	62,5	8	Egypt
AMERIKA	650	1,7	68,6	688	1,7	56,2	37	AMERICA
z toho: Brazília	50	0,1	43,1	32	0,1	54,9	-19	of which: Brazil
Mexiko	27	0,1	68,1	35	0,1	37,3	8	Mexico
Jamajka	9	0,0	23,5	0	0,0	33,2	-8	Jamaica
Kostarika	21	0,1	58,3	1	0,0	18,2	-21	Costa Rica
Argentína	10	0,0	90,5	23	0,1	87,9	13	Argentina
AUSTRÁLIA	21	0,1	87,0	59	0,1	50,1	39	AUSTRALIA
z toho: Austrália	19	0,0	90,5	53	0,1	48,1	34	of which: Australia
Nový Zéland	1	0,0	57,8	6	0,0	75,5	5	New Zealand
OCEÁNIA	2	0,0	63,0	1	0,0	28,1	-1	OCEANIA
NEŠPECIFIKOVANÉ	5 358	13,8	88,4	6	0,0	65,4	-5 352	NON-SPECIFIED

Teritoriálna štruktúra celkového dovozu podľa krajín po mesiacoch

v tis. Eur FOB

Krajina pôvodu	2009						
	1.	2.	3.	4.	5.	6.	7.
SPOLU	2 981 101	2 903 948	3 348 647	3 015 597	2 885 237	3 275 326	3 042 628
Afrika	10 115	11 058	11 705	13 361	15 713	14 721	13 147
Amerika	59 837	60 694	64 708	65 279	59 331	57 339	48 751
Antarktída	2	0	-	-	-	-	-
Austrália	1 455	1 318	1 328	1 194	717	2 425	1 735
Ázia	501 485	434 884	642 834	581 221	573 111	568 318	539 536
Európa	1 987 378	1 943 432	2 230 104	1 975 920	1 853 845	2 195 652	2 017 960
Oceánia	25	52	31	243	141	118	168
Nešpecifikované štáty a územia	420 805	452 509	397 936	378 377	382 380	436 752	421 331
EÚ-27	2 023 931	2 040 041	2 217 908	2 033 033	1 986 246	2 250 369	2 057 805
EZVO	25 320	31 978	36 900	23 086	27 607	28 542	28 988
OECD	1 884 508	1 834 625	2 168 373	1 990 925	1 955 934	2 142 453	1 935 248
Afganistan	-	48	0	-	0	0	1
Albánsko	3	29	19	12	5	17	12
Alžírsko	0	0	-	2	0	-	0
Americká Samoa	0	51	3	120	21	6	8
Andorra	307	51	3	11	42	0	5
Angola	-	-	-	8	-	-	-
Anguilla	-	-	-	-	-	-	-
Antarktída	2	-	-	-	-	-	-
Antigua a Barbuda	0	-	-	-	13	-	0
Argentína	425	971	650	549	779	408	764
Arménsko	-	0	0	0	-	0	-
Aruba	-	-	6	12	0	-	-
Austrália	1 359	1 163	1 132	1 054	610	2 310	1 620
Azerbajdžan	0	64	0	0	0	18	-
Bahamy	1	2	25	-	73	66	3
Bahrajn	-	0	-	5	1	-	0
Bangladéš	5 850	5 533	7 437	6 435	6 992	7 568	11 194
Barbados	4	0	-	1	0	0	0
Belgicko	26 699	32 161	31 437	29 811	27 594	29 729	27 600
Belize	-	-	-	-	3	-	3
Benin	-	-	0	-	-	-	-
Bermudy	-	0	-	-	-	-	-
Bhután	-	-	-	-	-	-	-

Territorial Structure of Total Import by Countries by Months

thousand EUR FOB

2009					Kumulovaná hodnota 1.-12. Cumulated value 1.-12.		Index 2009/2008	Country of origin
8.	9.	10.	11.	12.	2008	2009		
2 953 419	3 506 957	3 738 811	3 788 592	3 334 871	50 280 062	38 775 135	77,1	TOTAL
11 847	12 909	16 023	18 270	15 980	153 481	164 849	107,4	Africa
39 723	48 306	50 851	50 980	44 523	947 845	650 322	68,6	America
1	-	-	-	-	11	3	29,3	Antarctica
1 944	2 216	1 918	2 542	2 063	23 975	20 856	87,0	Australia
510 210	647 042	721 723	668 795	632 975	8 336 414	7 022 133	84,2	Asia
1 955 525	2 316 409	2 413 862	2 549 575	2 117 520	34 751 489	25 557 181	73,5	Europe
60	412	157	147	76	2 588	1 631	63,0	Oceania
434 111	479 663	534 278	498 284	521 733	6 064 259	5 358 159	88,4	Non-specified countries
2 042 185	2 405 490	2 579 465	2 634 795	2 215 034	33 970 419	26 486 302	78,0	EU-27
25 920	26 243	28 667	34 957	27 665	411 759	345 872	84,0	EFTA
1 889 728	2 252 403	2 417 533	2 501 593	2 026 220	32 307 111	24 999 545	77,4	OECD
0	2	0	0	-	58	52	89,2	Afghanistan
50	7	31	125	26	233	336	144,5	Albania
0	0	1	1	27	15	32	217,3	Algeria
0	0	0	3	7	102	220	216,7	American Samoa
19	8	10	39	2 682	1 254	3 177	253,2	Andorra
0	-	-	-	0	39	8	21,6	Angola
-	-	-	-	-	3	-	0,0	Anguilla
-	-	-	-	-	1	2	314,0	Antarctica
4	-	-	-	-	0	17	55,6x	Antigua and Barbuda
1 422	849	1 414	1 048	1 084	11 456	10 362	90,5	Argentina
-	4	280	24	-	1 929	308	16,0	Armenia
-	-	-	-	-	610	18	2,9	Aruba
1 859	2 084	1 757	2 470	1 941	21 383	19 358	90,5	Australia
-	2	-	25	3	5 149	113	2,2	Azerbaijan
0	79	70	2	3	440	323	73,4	Bahamas
-	3	0	0	-	330	10	3,1	Bahrain
9 936	9 348	6 243	5 618	5 646	45 777	87 803	191,8	Bangladesh
1	1	-	0	0	14	8	60,8	Barbados
38 298	35 726	34 352	33 335	28 135	590 090	374 879	63,5	Belgium
-	-	-	6	0	0	13	104,2x	Belize
-	-	-	5	-	-	5	x	Benin
-	-	0	-	-	5	0	5,5	Bermuda
-	-	-	-	2	130	2	1,8	Bhutan

Teritoriálna štruktúra celkového dovozu podľa krajín po mesiacoch

1.pokračovanie
v tis. Eur FOB

Krajina pôvodu	2009						
	1.	2.	3.	4.	5.	6.	7.
Bielorusko	6 755	6 359	4 189	2 745	3 043	4 087	9 204
Bolívia	3	10	4	6	5	9	8
Bosna a Hercegovina	728	404	694	578	515	812	725
Botswana	47	22	0	-	29	119	54
Bouvetov ostrov	-	-	-	-	-	-	-
Brazília	4 148	3 951	3 668	3 430	3 804	4 534	4 363
Britské indicko-oceán. ostrovy	-	-	-	-	-	-	-
Britské panenské ostrovy	-	27	119	15	-	563	10
Brunejsko- darussalam. štát	-	-	2	-	0	-	-
Bulharsko	5 037	3 030	3 803	2 233	3 067	2 878	3 936
Burkina	6	-	-	-	5	0	0
Burundi	-	0	0	-	-	0	-
Bývalá juhosl. republika Macedónsko	505	968	1 445	2 244	1 154	2 604	1 747
Ceuta	-	-	2	-	-	-	-
Cookove ostrovy	-	-	-	-	-	-	-
Cyprus	327	285	368	281	250	470	574
Čad	-	28	-	-	-	-	-
Ceská republika	313 041	288 688	364 378	315 471	334 429	393 222	358 688
Čierna Hora	28	-	4	148	3	-	0
Čile	458	148	327	420	892	416	604
Cína	166 175	149 819	204 755	173 181	161 893	172 967	172 496
Dánsko	14 713	13 719	21 681	14 632	10 645	18 378	17 715
Dominika	25	0	27	56	0	0	8
Dominikánska republika	78	85	356	78	142	165	142
Džibutsko	1	0	72	3	39	40	305
Egypt	951	1 499	1 341	2 019	2 157	2 025	2 089
Ekvádor	1 182	857	1 296	1 092	649	597	484
Eritrea	-	-	-	-	0	0	-
Estónsko	805	916	951	670	614	624	439
Etiópia	134	141	193	139	121	76	160
Faerské ostrovy	9	11	5	17	41	10	15
Falklandy	-	-	-	-	-	1	6
Fidži	-	-	1	0	-	49	-
Filipíny	1 308	940	1 125	1 329	1 120	1 060	868
Fínsko	12 254	6 060	7 919	7 595	6 371	7 734	7 164

Territorial Structure of Total Import by Countries by Months

 1st continuation
 thousand EUR FOB

2009					Kumulovaná hodnota 1.-12. Cumulated value 1.-12.		Index 2009/2008	Country of origin
8.	9.	10.	11.	12.	2008	2009		
3 991	6 072	5 145	6 249	5 934	86 718	63 771	73,5	Belarus
21	11	31	37	4	226	149	66,0	Bolivia
826	1 292	1 178	1 449	716	12 820	9 917	77,4	Bosnia and Herzegovina
18	24	31	29	-	97	372	385,8	Botswana
-	-	-	-	-	1	-	0,0	Bouvet Island
3 442	4 489	4 532	5 857	4 218	117 127	50 435	43,1	Brazil
-	-	-	-	-	3	-	0,0	British Indian Ocean Territory
2	5	1	65	48	42	854	20,4x	Virgin Islands, British
-	-	-	-	-	106	2	1,9	Brunei Darussalam
3 105	4 193	4 158	5 096	3 591	66 362	44 127	66,5	Bulgaria
0	-	-	-	0	4	11	282,7	Burkina Faso
1	2	-	-	-	36	3	9,3	Burundi
1 173	1 355	2 265	1 994	982	14 633	18 435	126,0	Former Yugoslav Republic of Macedonia
-	-	-	-	-	12	2	16,6	Ceuta
-	-	-	-	-	34	-	0,0	Cook Islands
361	440	1 239	357	416	8 713	5 368	61,6	Cyprus
21	-	-	-	-	0	49	938,3x	Chad
350 207	395 192	417 076	412 340	376 079	5 330 661	4 318 810	81,0	Czech Republic
3	25	0	6	23	623	239	38,4	Montenegro
510	518	506	573	185	7 371	5 557	75,4	Chile
152 570	200 713	225 522	201 627	182 859	2 787 938	2 164 576	77,6	China
16 075	21 084	16 810	15 524	13 121	216 106	194 096	89,8	Denmark
34	0	1	6	0	643	157	24,4	Dominica
120	265	166	81	133	1 468	1 812	123,4	Dominican Republic
22	1	66	3	372	453	924	204,0	Djibouti
1 443	1 643	2 189	2 517	1 525	15 269	21 396	140,1	Egypt
231	528	528	608	466	8 264	8 516	103,0	Ecuador
15	-	-	0	-	3	16	566,6	Eritrea
602	632	528	642	617	19 513	8 041	41,2	Estonia
71	50	43	81	2 332	2 199	3 541	161,0	Ethiopia
6	1	9	4	1	388	129	33,2	Faroe Islands
-	6	-	3	-	0	15	639,4x	Falkland Islands
-	0	-	-	-	6	51	865,9	Fiji
930	1 482	1 291	1 451	1 738	16 848	14 641	86,9	Philippines
6 448	6 557	9 769	14 609	7 765	160 096	100 245	62,6	Finland

Teritoriálna štruktúra celkového dovozu podľa krajín po mesiacoch

 2.pokračovanie
 v tis. Eur FOB

Krajina pôvodu	2009						
	1.	2.	3.	4.	5.	6.	7.
Francúzska Polynézia	-	-	-	-	-	-	2
Francúzske južné územia	-	-	-	-	-	-	-
Francúzsko	111 535	122 579	161 157	140 137	127 883	160 271	139 768
Gabon	-	63	-	2	-	8	-
Gambia	-	-	-	-	-	-	-
Ghana	52	3	24	3	68	30	27
Gibraltár	-	-	-	-	-	-	-
Grécko	5 950	8 726	8 878	7 741	6 776	8 329	8 391
Grenada	0	0	1	-	-	47	0
Grónsko	-	-	-	-	-	0	-
Gruzínsko	53	5	16	1	188	3	3
Guam	-	-	-	-	-	-	-
Guatemala	5	6	11	5	4	6	7
Guinea	0	-	-	0	-	-	4
Guinea-Bissau	-	-	-	-	1	-	-
Guyana	-	-	-	0	-	4	-
Haiti	-	-	19	-	0	4	-
Heardov ostrov	-	0	-	-	-	-	-
Holandské Antily	6	-	272	213	626	119	-
Holandsko	34 611	32 390	32 817	31 162	29 458	37 191	34 656
Honduras	99	52	130	108	130	424	45
Hongkong	2 978	2 650	3 534	2 326	2 753	1 977	1 604
Chorvátsko	1 427	8 841	3 582	3 102	3 495	5 865	3 746
India	10 149	9 282	13 225	11 776	11 553	10 678	13 231
Indonézia	7 276	9 133	11 420	9 798	5 681	6 776	6 987
Irak	-	0	-	-	-	-	-
Íránska islamská republika	178	253	333	23	174	125	31
Írsko	6 587	8 059	6 349	7 370	8 057	8 681	5 982
Island	150	306	919	206	1 233	1 231	1 156
Izrael	1 522	1 868	2 896	2 316	1 699	2 180	1 927
Jamajka	1 914	2 759	2 019	1 585	156	62	4
Japonsko	37 016	32 473	40 728	34 920	37 105	38 133	33 209
Jemen	-	-	-	-	-	-	-
Jordánsko	271	201	188	344	239	92	143
Južná Afrika	967	904	1 687	1 696	2 927	1 818	1 359

Territorial Structure of Total Import by Countries by Months

 2nd continuation
thousand EUR FOB

2009					Kumulovaná hodnota 1.-12. Cumulated value 1.-12.		Index 2009/2008	Country of origin
8.	9.	10.	11.	12.	2008	2009		
-	-	0	-	-	-	2	x	French Polynesia
-	-	-	-	-	10	-	0,0	French Southern Territories
117 205	153 920	157 075	145 956	115 263	1 865 119	1 652 749	88,6	France
-	6	12	20	10	168	122	72,6	Gabon
-	-	-	-	-	-	-	x	Gambia
73	40	135	124	73	1 054	653	61,9	Ghana
-	-	1	2	0	92	3	3,6	Gibraltar
4 897	7 704	7 911	8 893	11 441	79 471	95 639	120,3	Greece
0	0	1	-	-	76	49	64,7	Grenada
-	15	-	-	-	9	15	164,2	Greenland
95	72	92	320	73	566	922	162,9	Georgia
0	-	-	-	-	2	0	1,8	Guam
7	8	10	7	8	159	83	52,1	Guatemala
-	1	-	-	-	67	5	8,0	Guinea
-	-	-	-	-	91	1	0,8	Guinea-Bissau
-	-	-	1	-	0	6	21,2x	Guyana
4	40	0	4	0	16	71	435,8	Haiti
1	-	-	-	-	-	2	x	Heard Island and McDonald Islands
183	-	0	291	6	2 328	1 715	73,7	Netherlands Antilles
30 716	34 151	42 890	38 525	37 501	576 092	416 068	72,2	Netherlands
44	23	26	48	56	2 167	1 184	54,6	Honduras
3 932	2 902	2 909	1 912	1 443	66 228	30 920	46,7	Hong Kong
3 216	4 075	3 612	4 149	2 487	44 770	47 597	106,3	Croatia
8 454	9 549	8 891	8 635	7 972	99 323	123 395	124,2	India
6 571	9 291	8 261	8 127	7 123	121 449	96 444	79,4	Indonesia
-	-	-	-	-	10	0	0,6	Iraq
161	392	258	747	727	5 269	3 403	64,6	Iran, Islamic Republic of
8 307	8 148	10 827	10 427	11 798	102 026	100 592	98,6	Ireland
1 576	930	1 027	2 136	612	5 510	11 482	208,4	Iceland
1 767	2 007	2 113	2 526	5 607	32 908	28 428	86,4	Israel
4	33	1	7	0	36 366	8 546	23,5	Jamaica
35 210	49 748	59 380	50 306	48 020	686 530	496 247	72,3	Japan
6	-	-	-	-	0	6	131,8x	Yemen
107	145	330	172	269	2 185	2 501	114,5	Jordan
1 104	1 166	1 202	1 879	891	19 436	17 601	90,6	South Africa

Teritoriálna štruktúra celkového dovozu podľa krajín po mesiacoch

 3.pokračovanie
 v tis. Eur FOB

Krajina pôvodu	2009						
	1.	2.	3.	4.	5.	6.	7.
Južná Georgia a Južné Sandwichove ostrovy	-	-	-	-	-	-	-
Kajmanie ostrovy	-	-	-	-	-	-	-
Kambodža	629	519	423	344	181	763	583
Kamerun	523	494	587	533	604	487	653
Kanada	2 424	2 222	2 642	4 614	3 114	4 342	5 345
Kapverdy	-	0	-	-	-	-	-
Katar	49	25	45	30	16	57	63
Kazachstan	578	633	762	451	181	189	379
Keňa	183	31	68	61	62	94	59
Kirgizská republika	-	-	2	-	0	0	1
Kiribati	-	-	-	-	-	-	-
Kokosové ostrovy	10	-	0	0	0	4	-
Kolumbia	758	492	1 144	1 052	910	835	684
Komory	5	6	-	3	-	-	-
Kongo	-	1	1	-	2	0	-
Konžská demokratická rep.	-	0	0	24	-	-	-
Kórejská ľudovodemokratická republika	582	497	620	310	234	73	281
Kórejská republika	187 956	148 275	229 606	222 103	241 747	216 416	201 602
Kosovo	27	27	-	-	-	-	-
Kostarika	2 997	2 345	1 498	2 261	2 073	1 768	1 425
Kuba	21	75	18	164	101	106	18
Kuvajt	0	1	13	0	-	-	1
Laoská ľudovodemokratická republika	24	17	27	34	1	75	31
Lesoto	0	-	4	39	95	92	73
Libanon	3	0	13	0	0	22	2
Libéria	-	-	-	-	-	-	-
Lichtenštajnsko	170	190	169	1 058	329	664	384
Litva	1 348	1 645	1 885	1 855	1 138	1 199	1 006
Lotyšsko	2 295	2 522	1 490	572	1 158	3 110	5 459
Luxembursko	2 845	1 725	3 419	2 700	3 047	5 318	2 567
Macao	472	91	76	49	28	61	24
Madagaskar	130	2	38	0	0	7	13
Maďarsko	139 116	148 876	169 679	165 358	120 312	159 479	124 039
Malajzia	14 873	9 275	15 221	10 658	8 966	10 442	9 634
Malawi	2	1	1	-	0	1	0
Maldivy	-	11	-	-	-	14	-

Territorial Structure of Total Import by Countries by Months

 3rd continuation
thousand EUR FOB

2009					Kumulovaná hodnota 1.-12. Cumulated value 1.-12.		Index 2009/2008	Country of origin
8.	9.	10.	11.	12.	2008	2009		
-	-	-	0	-	-	0	x	South Georgia and South Sadwich Islands
-	-	-	-	5	0	5	12,0x	Cayman Islands
678	1 054	589	414	294	4 472	6 472	144,7	Cambodia
608	506	576	647	941	6 642	7 158	107,8	Cameroon
2 332	2 447	2 429	2 341	2 587	44 960	36 840	81,9	Canada
-	1	0	5	-	114	6	5,6	Cape Verde
16	8	25	36	29	406	398	98,2	Quatar
302	785	609	955	429	20 980	6 252	29,8	Kazakhstan
17	15	48	10	48	401	696	173,7	Kenya
-	-	0	1	0	39	4	10,1	Kyrgyz, Republic
-	-	-	-	-	4	-	0,0	Kiribati
12	6	-	0	-	2 002	33	1,7	Cocos Islands (or Keeling Is.)
474	645	1 066	873	1 051	13 670	9 984	73,0	Colombia
-	-	-	-	4	0	18	88,3x	Comoros
-	5	6	2	-	398	16	3,9	Congo
0	0	0	0	1	3	25	846,2	Congo, Democr. Rrepublic of
132	504	394	403	214	5 260	4 243	80,7	Korea, Democratic People's Republic of
199 045	227 190	255 816	254 843	234 043	2 871 033	2 618 640	91,2	Korea, Republic of
-	-	26	-	-	277	80	28,9	Kosovo
1 008	2 210	1 145	1 324	1 384	36 750	21 436	58,3	Kostarica
90	73	82	104	81	1 314	933	71,0	Cuba
0	5	11	-	-	28	31	113,7	Kuwait
34	41	28	44	9	203	364	179,6	Lao, People's Democratic Republic of
151	125	113	138	163	8	992	127,2x	Lesotho
7	2	3	0	0	25	53	209,1	Lebanon
-	195	271	-	-	-	466	x	Liberia
275	271	300	1 096	344	6 946	5 250	75,6	Liechtenstein
1 552	1 679	1 506	1 533	1 393	27 341	17 739	64,9	Lithuania
1 584	3 037	2 636	2 387	1 178	18 259	27 429	150,2	Latvia
1 752	4 898	2 871	2 569	2 693	51 984	36 404	70,0	Luxembourg
36	85	64	56	16	993	1 061	106,9	Macao
48	119	11	9	36	339	412	121,7	Madagascar
150 660	181 207	194 609	157 424	140 450	2 323 902	1 851 209	79,7	Hungary
10 991	12 769	22 862	16 272	16 033	185 895	157 997	85,0	Malaysia
0	0	0	1	0	5	6	130,8	Malawi
-	111	123	90	-	1	349	249,7x	Maldives

Teritoriálna štruktúra celkového dovozu podľa krajín po mesiacoch

 4.pokračovanie
 v tis. Eur FOB

Krajina pôvodu	2009						
	1.	2.	3.	4.	5.	6.	7.
Mali	-	-	-	1	0	-	0
Malta	208	141	1 142	109	145	135	113
Maroko	2 848	3 542	3 323	3 505	3 146	3 464	2 398
Marshallove ostrovy	-	-	-	-	-	-	-
Maurícius	86	50	82	29	33	50	41
Mauritánia	0	-	-	-	-	-	-
Mayotte	-	-	-	-	-	-	-
Melilla	-	-	0	-	-	-	-
Menšie odľahlé ostrovy Spojených štátov	11	-	27	123	106	28	147
Mexiko	1 745	1 849	1 844	2 276	2 127	2 828	2 622
Mikronézia	-	-	-	-	1	-	-
Mjanmarsko	41	20	44	123	34	46	30
Moldavská republika	1 684	1 831	695	443	397	755	462
Mongolsko	-	-	-	-	-	-	4
Montserrat	-	-	-	-	-	-	-
Mozambik	1	0	0	1	1	1	4
Namíbia	13	6	27	6	-	60	103
Nauru	-	-	-	-	1	31	1
Nemecko	402 269	452 929	503 299	461 185	425 735	509 606	429 038
Nepál	29	25	20	16	10	62	48
Niger	0	1	1	0	3	2	0
Nigéria	-	11	1	1	3	11	-
Nikaragua	6	5	0	21	12	17	2
Niue	-	-	-	-	-	0	0
Norfolk	-	-	-	-	-	-	-
Nórsko	2 038	6 324	4 373	2 204	3 472	3 514	4 229
Nová Kaledónia	-	-	-	-	0	-	-
Nový Zéland	96	155	196	140	107	116	115
Omán	36	-	-	2	14	24	5
Pakistan	2 286	3 213	2 185	1 416	1 365	1 460	2 143
Palau	-	-	-	-	-	-	-
Palestína	-	-	-	-	-	-	-
Panama	62	104	240	538	471	182	118
Panenské ostrovy Spojených štátov	-	-	-	-	-	-	-
Papua-Nová Guinea	0	1	-	-	-	0	0

Territorial Structure of Total Import by Countries by Months

 4th continuation
thousand EUR FOB

2009					Kumulovaná hodnota 1.-12. Cumulated value 1.-12.		Index 2009/2008	Country of origin
8.	9.	10.	11.	12.	2008	2009		
2	1	4	0	-	36	9	24,8	Mali
206	105	194	92	224	2 006	2 813	140,2	Malta
3 112	2 295	3 329	3 926	2 890	42 167	37 778	89,6	Morocco
-	-	-	-	-	4	-	0,0	Marshall Islands
37	45	38	36	49	616	578	93,7	Mauritius
-	-	-	-	-	12	0	1,8	Mauritania
-	-	-	-	-	-	-	x	Mayotte
-	-	-	-	-	95	0	0,3	Melilla
35	84	155	83	67	14	866	62,1x	United States Minor Outlying Islands
1 691	2 505	1 923	3 081	2 491	39 598	26 982	68,1	Mexico
-	0	-	-	0	379	2	0,4	Micronesia, Feder. States of
46	73	101	60	74	808	692	85,6	Myanmar
380	586	858	836	481	41 328	9 407	22,8	Moldova, Republic of
-	-	-	-	-	6	4	64,3	Mongolia
-	-	-	-	-	7	-	0,0	Montserrat
0	1	1	0	2	21	11	53,3	Mozambique
52	5	248	865	2	142	1 387	974,6	Namibia
0	314	-	-	-	0	347	712,1x	Nauru
450 470	517 325	548 099	718 450	492 708	9 267 042	5 911 113	63,8	Germany
28	26	3	111	35	160	413	257,8	Nepal
1	0	0	0	-	12	8	66,9	Niger
-	0	1	3	0	26	30	114,5	Nigeria
7	8	2	1	1	295	81	27,3	Nicaragua
-	-	-	1	1	0	2	57,2x	Niue
-	-	-	-	-	-	-	x	Norfolk Island
3 012	4 242	4 646	3 513	4 974	73 077	46 541	63,7	Norway
11	3	1	2	-	0	17	34,1x	New Caledonia
85	132	161	72	122	2 592	1 498	57,8	New Zealand
41	1	-	33	20	2	175	91,4x	Oman
1 367	1 689	1 327	1 182	1 355	18 063	20 989	116,2	Pakistan
-	-	-	-	0	-	0	x	Palau
-	-	-	-	-	1	-	0,0	Occupied Palestinian Territory
101	152	266	238	190	2 966	2 663	89,8	Panama
0	-	0	-	-	13	1	5,2	Virgin Islands, United States
-	5	-	34	-	6	40	623,5	Papua New Guinea

Teritoriálna štruktúra celkového dovozu podľa krajín po mesiacoch

 5.pokračovanie
 v tis. Eur FOB

Krajina pôvodu	2009						
	1.	2.	3.	4.	5.	6.	7.
Paraguaj	23	-	-	99	34	5	-
Peru	1 848	2 126	972	1 489	1 056	1 835	2 241
Pitcairnove ostrovy	-	-	-	-	3	-	-
Pobrežie Slonoviny	125	13	5	5	21	62	23
Poľsko	102 975	107 080	121 088	102 967	112 677	120 516	117 154
Portugalsko	5 001	3 535	4 317	4 884	5 065	5 776	5 811
Rakúsko	90 526	73 584	81 604	77 863	75 069	80 637	83 562
Rovníková Guinea	-	-	-	6	-	-	-
Rumunsko	21 313	19 425	20 354	13 783	12 719	19 803	15 021
Ruská federácia	309 543	267 598	324 042	254 511	173 460	305 643	302 038
Rwanda	-	-	4	-	0	0	-
Saint Pierre a Miquelon	1	10	6	-	29	0	-
Salvátor	7	15	10	10	7	9	76
Samoa	-	-	-	-	-	-	-
San Maríno	29	31	16	21	21	31	23
Saudská Arábia	125	210	427	154	136	100	304
Senegal	19	8	14	17	2	-	1
Severné Mariány	-	0	-	-	-	-	-
Seychely	4	8	4	4	13	8	1
Sierra Leone	18	23	15	10	23	4	7
Singapur	5 049	3 248	5 587	4 903	4 384	5 619	4 813
Slovensko	52 592	13 511	16 351	14 544	12 856	17 626	14 518
Slovinsko	10 049	10 072	15 506	13 317	11 234	13 762	11 796
Somálsko	-	-	-	-	-	-	-
Spojené arabské emiráty	381	87	134	82	128	116	97
Spojené kráľovstvo	73 893	92 924	87 255	88 657	80 834	50 258	45 596
Spojené štáty	41 443	42 451	46 956	44 953	41 880	37 711	29 479
Srbsko	7 492	2 858	5 173	3 512	10 944	5 135	4 956
Srí Lanka	1 814	2 286	2 460	2 764	2 272	1 625	1 830
Stredoafriická republika	-	-	-	0	0	0	-
Sudán	0	-	-	-	-	-	-
Surinam	142	34	42	40	135	177	95
Svazijsko	5	18	17	32	20	12	29
Svätá Helena	-	-	-	-	23	-	15
Svätá Lucia	-	-	0	-	-	-	-

Territorial Structure of Total Import by Countries by Months

 5th continuation
thousand EUR FOB

2009					Kumulovaná hodnota 1.-12. Cumulated value 1.-12.		Index 2009/2008	Country of origin
8.	9.	10.	11.	12.	2008	2009		
18	-	65	-	19	267	263	98,5	Paraguay
2 057	2 681	1 625	2 137	1 336	29 716	21 404	72,0	Peru
-	-	-	23	-	4	26	642,1	Pitcairn
317	172	104	307	559	11 431	1 711	15,0	Côte d'Ivoire
113 113	140 444	150 131	128 814	117 264	1 826 326	1 434 221	78,5	Poland
4 540	6 665	5 990	5 913	4 172	78 238	61 669	78,8	Portugal
73 772	97 016	93 301	95 389	83 817	1 362 126	1 006 140	73,9	Austria
-	-	-	-	2	0	8	25,2x	Equatorial Guinea
18 780	23 289	24 135	20 890	16 819	341 351	226 332	66,3	Romania
269 960	307 230	282 166	322 327	348 358	5 442 340	3 466 877	63,7	Russian Federation
0	3	0	2	0	31	10	30,7	Rwanda
3	-	-	0	-	190	50	26,4	St. Pierre and Miquelon
17	8	9	39	12	428	218	51,0	El Salvador
-	-	-	-	-	0	-	0,0	Samoa
4	27	17	43	54	1 038	317	30,6	San Marino
101	65	133	159	181	2 652	2 095	79,0	Saudi Arabia
-	-	-	-	0	101	60	59,5	Senegal
-	-	-	-	-	1	0	23,4	Northern Mariana Islands
11	1	2	6	7	105	69	65,6	Seychelles
16	7	60	26	15	210	224	106,8	Sierra Leone
5 543	5 092	5 685	4 404	3 950	84 044	58 278	69,3	Singapore
15 556	23 747	23 571	45 220	19 089	258 328	269 182	104,2	Slovakia
11 170	13 610	15 962	16 023	13 584	232 009	156 087	67,3	Slovenia
-	-	-	-	-	10	-	0,0	Somalia
81	57	108	128	226	2 005	1 627	81,1	United Arab Emirates
75 283	68 276	93 744	81 668	44 907	638 268	883 293	138,4	United Kingdom
25 526	30 504	34 765	31 768	28 986	584 321	436 422	74,7	United States
15 580	12 180	7 800	5 919	6 066	131 511	87 614	66,6	Serbia
1 706	1 019	1 473	2 058	1 544	14 158	22 851	161,4	Sri Lanka
0	-	-	0	0	51	1	1,3	Central African Republic
-	-	0	0	-	228	1	0,2	Sudan
174	75	64	327	112	2 891	1 419	49,1	Suriname
12	30	32	26	16	222	248	111,7	Swaziland
-	-	0	-	-	1	38	35,3x	Saint Helena
0	-	-	-	3	-	3	x	St Lucia

Teritoriálna štruktúra celkového dovozu podľa krajín po mesiacoch

 dokončenie
v tis. Eur FOB

Krajina pôvodu	2009						
	1.	2.	3.	4.	5.	6.	7.
Svätá stolica (Vatikánsky mestský štát)	-	-	-	-	-	-	-
Svätý Krištof a Nevis	-	71	-	-	-	-	-
Svätý Tomáš a Princov ostr.	-	-	-	-	-	-	-
Svätý Vincent a Grenadíny	-	-	-	-	-	-	-
Sýrska arabská republika	9	6	12	37	22	11	406
Salamúnove ostrovy	3	-	-	-	-	-	-
Španielsko	36 110	40 999	47 067	42 614	32 910	34 472	32 367
Švajčiarsko	22 962	25 158	31 439	19 618	22 573	23 132	23 219
Svédsko	14 421	14 092	15 245	16 250	15 442	17 628	14 522
Tadžikistan	-	-	0	-	0	4	0
Taiwan	17 952	18 550	52 377	48 074	42 940	41 366	37 606
Talianско	124 051	95 434	103 336	103 756	144 676	117 527	140 813
Tanzánijská zjednotená rep.	-	4	-	0	0	8	0
Thajsko	8 988	9 476	17 945	15 173	12 925	10 403	7 280
Timor-Leste	-	-	-	-	-	-	-
Togo	-	-	-	-	-	-	-
Tokelau	-	-	-	-	-	-	8
Tonga	-	-	-	-	-	0	-
Trinidad a Tobago	-	1	1	2	0	0	1
Tunisko	3 991	4 174	4 182	5 197	6 311	6 241	5 726
Turecko	18 132	17 180	21 262	24 139	22 133	30 343	22 701
Turkménsko	2	65	0	1	0	1	-
Turks a Caicos	0	7	380	128	39	58	98
Tuvalu	-	-	0	0	-	-	4
Uganda	4	4	-	7	-	0	0
Ukrajina	23 277	27 623	20 930	18 255	23 210	18 263	18 315
Uruguaj	6	12	12	63	60	39	97
Uzbekistan	3	5	340	6	9	308	522
Vanuatu	-	-	-	-	-	-	-
Veľká líbyjská arabská ľudová soc. Džamahírija	0	-	0	-	-	-	1
Venezuela	5	6	14	1	8	-	0
Vianočný ostrov	-	-	-	-	8	-	-
Vietnam	8 369	8 614	7 204	7 619	5 736	6 668	6 880
Wallis a Futuna	-	-	-	-	-	-	-
Zambia	-	-	8	6	-	-	-
Zimbabwe	0	2	5	1	3	3	0

Territorial Structure of Total Import by Countries by Months

 End of table
thousand EUR FOB

2009					Kumulovaná hodnota 1.-12. Cumulated value 1.-12.		Index 2009/2008	Country of origin
8.	9.	10.	11.	12.	2008	2009		
-	-	-	-	-	116	-	0,0	Holy See (Vatican City State)
-	-	-	-	-	1	71	48,2x	St Kitts and Nevis
-	-	-	-	-	52	-	0,0	Sao Tome and Principe
1	-	-	-	-	1	1	66,4	St Vincent and the Grenadines
87	69	64	52	90	253	866	342,5	Syrian Arab Republic
-	-	0	-	-	0	3	753,4	Solomon Islands
23 900	42 072	35 850	37 076	29 152	569 531	434 586	76,3	Spain
21 057	20 800	22 694	28 212	21 736	326 226	282 601	86,6	Switzerland
14 346	16 380	18 005	18 395	14 635	272 649	189 360	69,5	Sweden
-	-	-	7	-	1 732	11	0,7	Tajikistan
32 561	65 477	66 458	65 046	76 758	670 338	565 164	84,3	Taiwan
86 808	131 844	146 611	131 825	113 189	1 763 226	1 439 871	81,7	Italy
-	-	-	0	-	45	11	25,2	Tanzania (United Republic of)
12 304	13 368	15 275	11 651	9 588	155 076	144 375	93,1	Thailand
-	-	-	-	-	25	-	0,0	Timor-Leste
-	-	22	14	29	17	65	371,4	Togo
-	-	0	1	-	11	8	75,6	Tokelau
-	-	-	-	0	8	0	0,7	Tonga
0	0	1	1	1	9	9	100,7	Trinidad and Tobago
4 689	6 448	7 460	7 573	5 986	50 702	67 978	134,1	Tunisia
15 982	19 465	23 443	20 501	17 526	320 603	252 808	78,9	Turkey
1	0	0	0	0	809	70	8,7	Turkmenistan
120	96	73	82	48	1 060	1 128	106,5	Turks and Caicos Islands
2	-	-	-	0	6	6	86,0	Tuvalu
-	0	4	-	0	161	20	12,2	Uganda
15 045	18 410	23 467	22 462	21 455	523 466	250 712	47,9	Ukraine
74	34	38	17	6	478	457	95,5	Uruguay
163	661	17	15	5	9 612	2 054	21,4	Uzbekistan
-	-	-	-	-	0	-	0,0	Vanuatu
-	-	-	-	0	65	1	1,1	Libyan Arab Jamahiriya
2	0	10	0	1	120	46	38,3	Venezuela
-	-	-	-	0	1	8	575,1	Christmas Island
8 856	11 322	10 300	8 426	8 657	85 284	98 652	115,7	Vietnam
-	-	-	0	-	2	0	16,3	Wallis and Futuna
-	3	-	-	-	11	17	151,4	Zambia
6	0	15	13	0	60	48	79,6	Zimbabwe

Teritoriálna štruktúra celkového vývozu podľa krajín po mesiacoch

v tis. Eur FOB

Krajina určenia	2009						
	1.	2.	3.	4.	5.	6.	7.
SPOLU	2 715 143	2 906 832	3 350 298	3 306 766	3 025 147	3 269 963	3 057 298
Afrika	10 887	14 809	12 310	20 029	23 372	22 995	19 801
Amerika	36 420	40 665	62 803	78 247	40 401	37 121	59 565
Antarktída	-	-	-	-	0	-	-
Austrália	791	2 918	3 976	7 381	5 271	2 714	7 070
Ázia	62 318	107 387	121 950	150 424	134 064	151 061	187 531
Európa	2 604 674	2 740 787	3 149 119	3 050 483	2 821 987	3 055 172	2 783 214
Oceánia	0	88	74	169	6	3	7
Nešpecifikované štáty a územia	53	178	66	32	46	898	109
EÚ-27	2 406 108	2 504 265	2 942 726	2 710 510	2 559 304	2 767 037	2 544 104
EZVO	35 465	45 371	37 208	39 149	33 480	42 384	38 232
OECD	2 407 269	2 534 338	2 975 817	2 784 826	2 595 932	2 777 432	2 610 424
Afganistan	-	17	128	19	39	74	66
Albánsko	4 884	148	4 611	4 080	3 350	7 831	5 022
Alžírsko	431	3 386	1 996	1 342	1 392	3 927	2 357
Americká Samoa	-	-	-	-	-	-	-
Andorra	39	4	11	-	-	1	7
Angola	-	-	40	11	169	3	49
Anguilla	-	-	-	-	-	-	-
Antarktída	-	-	-	-	-	-	-
Antigua a Barbuda	-	-	-	-	-	-	-
Argentína	2 021	1 654	2 509	547	807	952	782
Arménsko	207	240	28	91	104	17	25
Aruba	-	3	-	-	-	13	-
Austrália	732	2 758	3 538	6 340	4 928	2 215	6 291
Azerbajdžan	833	1 310	1 891	1 385	582	1 234	1 504
Bahamy	-	-	-	-	-	-	4
Bahrajn	38	274	69	40	77	229	111
Bangladéš	80	23	224	1 221	840	742	1 425
Barbados	-	1	1	4	32	-	-
Belgicko	46 782	66 853	56 489	52 529	48 438	57 036	41 399
Belize	-	-	-	-	-	-	-
Benin	12	124	12	16	12	11	79
Bermudy	-	-	-	-	-	-	-
Bhután	-	-	-	-	-	-	-

Territorial Structure of Total Export by Countries by Months

thousand EUR FOB

2009					Kumulovaná hodnota 1.-12. Cumulated value 1.-12.		Index 2009/2008	Country of destination
8.	9.	10.	11.	12.	2008	2009		
3 146 951	3 712 881	4 046 910	3 908 674	3 274 330	49 522 271	39 721 193	80,2	TOTAL
16 825	18 593	25 600	16 503	31 625	269 432	233 348	86,6	Africa
78 910	68 625	64 657	59 697	60 406	1 222 412	687 518	56,2	America
0	-	-	-	-	9	0	1,2	Antarctica
5 417	7 912	5 735	6 374	3 919	118 647	59 479	50,1	Australia
171 453	177 095	202 971	173 770	188 360	1 954 943	1 828 385	93,5	Asia
2 873 056	3 439 208	3 747 504	3 651 296	2 989 715	45 946 244	36 906 215	80,3	Europe
58	32	53	2	15	1 809	508	28,1	Oceania
1 231	1 417	389	1 031	290	8 775	5 740	65,4	Non-specified countries
2 671 671	3 228 492	3 506 423	3 427 543	2 771 990	42 186 992	34 040 173	80,7	EU-27
31 594	45 800	53 051	52 182	43 293	466 486	497 210	106,6	EFTA
2 724 377	3 265 195	3 555 053	3 452 718	2 818 932	42 675 296	34 502 311	80,8	OECD
75	276	52	63	14	30 643	823	2,7	Afghanistan
7 485	5 447	4 168	2 080	2 988	25 538	52 093	204,0	Albania
545	802	1 311	480	1 630	26 475	19 597	74,0	Algeria
-	-	-	-	-	-	-	x	American Samoa
11	2	19	69	1	240	164	68,6	Andorra
341	4	16	8	5	5 820	647	11,1	Angola
-	-	-	-	-	-	-	x	Anguilla
-	-	-	-	-	-	-	x	Antarctica
-	-	-	-	-	-	-	x	Antigua and Barbuda
735	1 319	3 479	3 554	4 687	26 204	23 045	87,9	Argentina
115	258	362	121	259	4 460	1 827	41,0	Armenia
-	-	0	19	9	51	44	85,7	Aruba
4 776	6 701	5 107	5 899	3 701	110 046	52 986	48,1	Australia
1 443	1 049	300	709	565	22 650	12 805	56,5	Azerbaijan
-	-	-	-	-	144	4	2,5	Bahamas
558	694	109	189	596	4 352	2 984	68,6	Bahrain
1 810	1 116	426	36	72	2 623	8 015	305,5	Bangladesh
-	-	-	-	1	74	38	51,5	Barbados
43 011	57 912	73 101	72 860	45 985	867 717	662 394	76,3	Belgium
30	-	-	-	-	-	30	x	Belize
67	89	50	94	-	919	566	61,5	Benin
3	-	0	-	-	4	3	76,8	Bermuda
-	-	-	-	7	-	7	x	Bhutan

Teritoriálna štruktúra celkového vývozu podľa krajín po mesiacoch

1.pokračovanie
v tis. Eur FOB

Krajina určenia	2009						
	1.	2.	3.	4.	5.	6.	7.
Bielorusko	3 653	5 604	6 030	4 512	4 736	4 631	5 517
Bolívia	5	35	-	14	-	43	28
Bosna a Hercegovina	2 421	3 149	3 793	4 150	4 124	4 214	3 116
Botswana	-	-	2	-	-	-	25
Bouvetov ostrov	-	-	-	-	-	-	-
Brazília	1 254	1 351	2 319	2 067	1 375	3 376	4 302
Britské indicko-oceán. ostrovy	-	-	-	-	-	-	-
Britské panenské ostrovy	238	341	206	117	119	112	-
Brunejsko- darussalam. štát	11	88	148	121	190	84	168
Bulharsko	18 789	19 095	20 331	19 577	13 516	16 844	20 739
Burkina	18	0	-	-	-	-	-
Burundi	-	45	-	26	-	-	-
Bývalá juhosl. republika Macedónsko	3 674	2 272	2 207	1 894	1 227	3 042	1 648
Ceuta	149	-	68	-	-	-	0
Cookove ostrovy	-	-	-	-	-	-	-
Cyprus	3 361	3 296	3 479	2 176	2 178	5 420	2 502
Čad	-	-	-	-	72	-	-
Ceská republika	352 978	388 453	416 241	418 187	411 713	450 955	410 270
Čierna Hora	235	68	530	1 215	244	532	660
Čile	7 261	8 170	5 301	5 796	3 150	5 677	2 020
Cína	4 474	17 972	28 638	49 148	36 456	43 470	52 972
Dánsko	27 314	27 336	33 464	25 153	21 226	24 540	22 511
Dominika	-	-	-	-	-	-	-
Dominikánska republika	704	76	291	-	3	5	-
Džibutsko	15	-	1	-	-	-	-
Egypt	621	1 649	1 217	2 959	2 065	1 197	3 490
Ekvádor	4	258	86	15	38	32	-
Eritrea	-	-	-	-	-	-	-
Estónsko	737	1 613	1 037	899	1 505	1 920	797
Etiópia	113	8	161	92	258	165	30
Faerské ostrovy	20	-	-	-	-	8	422
Falklandy	2	-	-	-	-	-	-
Fidži	-	-	-	-	-	-	-
Filipíny	4 399	4 219	4 405	3 663	3 529	3 102	889
Fínsko	9 096	9 991	9 542	8 673	9 462	7 621	6 155

Territorial Structure of Total Export by Countries by Months

 1st continuation
 thousand EUR FOB

2009					Kumulovaná hodnota 1.-12. Cumulated value 1.-12.		Index 2009/2008	Country of destination
8.	9.	10.	11.	12.	2008	2009		
4 226	4 456	4 675	5 263	9 239	87 741	62 543	71,3	Belarus
-	63	41	2	-	171	231	135,6	Bolivia
3 116	3 394	4 910	3 935	3 830	62 911	44 153	70,2	Bosnia and Herzegovina
-	-	0	-	-	1	27	33,6x	Botswana
-	-	-	-	-	-	-	x	Bouvet Island
1 961	3 417	3 243	2 827	4 085	57 499	31 577	54,9	Brazil
-	-	-	-	-	-	-	x	British Indian Ocean Territory
172	214	105	99	420	1 431	2 142	149,7	Virgin Islands, British
140	34	241	95	280	1 264	1 600	126,5	Brunei Darussalam
24 054	25 917	32 749	24 220	18 358	243 724	254 188	104,3	Bulgaria
-	6	-	-	-	20	25	124,6	Burkina Faso
-	54	-	-	-	212	125	59,3	Burundi
2 339	2 680	2 956	5 386	2 201	27 128	31 526	116,2	Former Yugoslav Republic of Macedonia
-	-	56	56	-	1 142	329	28,8	Ceuta
-	-	-	-	-	-	-	x	Cook Islands
1 427	4 899	3 877	9 824	6 184	48 931	48 621	99,4	Cyprus
-	-	-	-	-	72	72	100,2	Chad
429 604	477 059	515 650	533 806	472 313	6 702 089	5 277 229	78,7	Czech Republic
325	596	1 060	679	870	7 091	7 016	98,9	Montenegro
1 743	2 465	1 112	1 030	717	40 524	44 442	109,7	Chile
47 354	68 671	64 324	70 054	67 529	432 757	551 061	127,3	China
26 776	30 040	22 973	22 087	22 900	424 306	306 319	72,2	Denmark
-	-	-	-	-	-	-	x	Dominica
-	22	-	-	134	4 862	1 234	25,4	Dominican Republic
-	-	-	-	0	81	16	19,7	Djibouti
2 053	1 993	1 670	2 284	8 649	47 767	29 847	62,5	Egypt
98	144	61	45	59	1 465	839	57,3	Ecuador
-	-	-	-	-	10	-	0,0	Eritrea
1 638	2 705	1 646	1 526	2 131	48 702	18 154	37,3	Estonia
65	49	116	260	42	2 219	1 358	61,2	Ethiopia
10	-	10	0	3	165	473	287,3	Faroe Islands
-	-	4	-	-	3	7	222,8	Falkland Islands
-	-	-	-	-	5	-	0,0	Fiji
328	983	61	106	17	38 720	25 701	66,4	Philippines
6 030	8 604	13 276	13 461	11 445	669 529	113 353	16,9	Finland

Teritoriálna štruktúra celkového vývozu podľa krajín po mesiacoch

 2.pokračovanie
 v tis. Eur FOB

Krajina určenia	2009						
	1.	2.	3.	4.	5.	6.	7.
Francúzska Polynézia	-	88	-	137	6	3	7
Francúzske južné územia	-	-	-	-	0	-	-
Francúzsko	230 780	236 061	295 135	306 828	252 961	234 989	191 241
Gabon	46	45	146	45	-	22	25
Gambia	-	-	-	-	106	-	-
Ghana	92	275	160	673	65	381	206
Gibraltár	10	-	-	1	-	-	1
Grécko	17 401	16 941	17 359	22 880	24 245	27 981	19 110
Grenada	-	-	185	-	-	-	-
Grónsko	-	1	1	67	-	-	-
Gruzínsko	39	157	46	53	254	91	38
Guam	-	-	-	-	-	-	-
Guatemala	647	-	32	1	61	472	143
Guinea	-	1 400	19	20	1	57	-
Guinea-Bissau	-	-	-	-	-	-	-
Guyana	-	-	-	-	-	-	-
Haiti	-	-	-	-	-	100	-
Heardov ostrov	-	-	-	-	-	-	-
Holandské Antily	0	3	9	2	19	85	3
Holandsko	97 985	100 394	121 823	104 669	85 155	69 204	57 014
Honduras	398	52	135	31	110	35	113
Hongkong	601	595	1 541	3 086	1 646	904	3 353
Chorvátsko	14 270	15 451	14 104	13 799	13 463	11 174	13 416
India	4 231	5 795	4 671	6 480	2 978	2 617	5 053
Indonézia	235	234	71	507	732	136	4 026
Irak	779	909	10	774	448	1 712	-
Iránska islamská republika	134	223	428	443	606	545	665
Írsko	3 281	2 249	2 455	2 346	2 421	2 093	1 570
Island	1	57	61	10	100	34	50
Izrael	661	1 254	1 472	3 716	2 806	1 454	3 018
Jamajka	19	-	21	-	-	20	9
Japonsko	1 226	1 467	1 317	2 635	1 311	987	2 919
Jemen	96	45	1	2	149	37	8
Jordánsko	115	60	51	191	211	64	120
Južná Afrika	2 504	2 941	2 296	2 936	2 557	3 403	3 095

Territorial Structure of Total Export by Countries by Months

 2nd continuation
thousand EUR FOB

2009					Kumulovaná hodnota 1.-12. Cumulated value 1.-12.		Index 2009/2008	Country of destination
8.	9.	10.	11.	12.	2008	2009		
-	-	53	2	3	557	300	53,8	French Polynesia
0	-	-	-	-	7	0	1,4	French Southern Territories
194 155	271 776	340 996	321 066	212 509	3 342 007	3 088 496	92,4	France
51	-	102	-	-	736	483	65,6	Gabon
-	134	-	-	2	314	242	77,3	Gambia
107	230	189	148	151	4 901	2 678	54,6	Ghana
-	-	-	3	-	30	14	47,9	Gibraltar
17 048	22 333	29 379	25 186	18 087	286 344	257 951	90,1	Greece
-	-	62	-	47	-	295	x	Grenada
-	-	-	-	-	32	68	211,9	Greenland
277	110	256	308	228	6 545	1 858	28,4	Georgia
-	-	-	-	-	-	-	x	Guam
127	391	208	77	61	2 277	2 219	97,5	Guatemala
-	-	111	-	1	224	1 608	719,3	Guinea
-	-	-	-	-	-	-	x	Guinea-Bissau
207	6	-	-	180	16	392	24,6x	Guyana
-	9	-	10	-	0	119	328,5x	Haiti
-	-	-	-	-	1	-	0,0	Heard Island and McDonald Islands
49	33	29	4	0	409	236	57,7	Netherlands Antilles
89 680	116 835	122 792	124 349	81 582	1 498 323	1 171 482	78,2	Netherlands
24	80	56	110	7	1 609	1 151	71,5	Honduras
2 639	2 841	2 725	2 071	2 984	28 775	24 985	86,8	Hong Kong
21 373	12 309	19 726	15 383	11 270	226 550	175 737	77,6	Croatia
3 299	3 352	6 850	3 829	8 366	71 264	57 521	80,7	India
424	756	215	129	159	9 504	7 624	80,2	Indonesia
5	-	199	152	210	12 716	5 196	40,9	Iraq
589	572	1 996	1 002	711	12 631	7 914	62,7	Iran, Islamic Republic of
1 945	3 146	3 645	2 556	3 284	97 925	30 991	31,6	Ireland
66	76	36	205	42	4 673	737	15,8	Iceland
2 853	3 877	2 338	2 893	3 610	35 863	29 952	83,5	Israel
-	50	16	30	-	497	165	33,2	Jamaica
4 699	2 373	2 107	2 079	2 639	96 745	25 758	26,6	Japan
-	238	19	-	5	1 528	601	39,3	Yemen
179	190	44	73	225	4 549	1 523	33,5	Jordan
3 001	3 115	5 562	5 264	8 038	59 554	44 712	75,1	South Africa

Teritoriálna štruktúra celkového vývozu podľa krajín po mesiacoch

 3.pokračovanie
 v tis. Eur FOB

Krajina určenia	2009						
	1.	2.	3.	4.	5.	6.	7.
Južná Georgia a Južné Sandwichove ostrovy	-	-	-	-	-	-	-
Kajmanie ostrovy	-	58	-	59	-	-	-
Kambodža	-	-	0	0	-	-	-
Kamerun	-	8	4	985	185	247	818
Kanada	1 836	1 581	6 064	14 079	7 164	2 961	8 511
Kapverdy	-	9	1	13	-	-	0
Katar	361	1 201	373	418	470	907	893
Kazachstan	1 591	3 902	2 188	2 403	2 340	1 357	2 352
Keňa	244	831	42	123	2	187	127
Kirgizská republika	31	193	61	102	211	165	11
Kiribati	-	-	-	-	-	-	-
Kokosové ostrovy	-	-	-	-	-	-	-
Kolumbia	914	2 114	1 496	373	62	590	156
Komory	-	-	-	-	-	-	-
Kongo	-	41	4	2	6	42	-
Konžská demokratická rep.	-	-	-	278	-	-	-
Kórejská ľudovodemokratická republika	-	-	-	-	-	-	-
Kórejská republika	3 239	3 226	2 879	2 257	3 222	3 546	14 672
Kosovo	99	132	31	304	840	177	455
Kostarika	97	35	32	10	28	7	3
Kuba	201	283	353	1 207	862	793	1 000
Kuvajt	315	1 514	633	6 381	218	802	1 266
Laoská ľudovodemokratická republika	-	-	-	-	-	-	-
Lesoto	-	-	-	-	-	-	-
Libanon	501	415	964	605	477	680	355
Libéria	-	-	-	-	-	-	-
Lichtenštajnsko	591	842	775	745	1 048	1 352	1 256
Litva	6 117	5 537	5 106	5 297	5 027	4 982	4 703
Lotyšsko	6 956	2 949	8 195	3 541	5 981	6 355	5 822
Luxembursko	1 116	2 086	2 655	2 447	1 642	2 809	1 493
Macao	13	-	30	-	2	2	-
Madagaskar	189	220	0	28	-	0	-
Maďarsko	182 641	183 052	204 392	233 137	206 565	238 179	224 955
Malajzia	2 005	2 140	2 098	625	2 628	866	2 084
Malawi	-	54	-	-	-	113	34
Maldivy	-	8	-	0	-	-	9

Territorial Structure of Total Export by Countries by Months

3rd continuation
thousand EUR FOB

2009					Kumulovaná hodnota 1.-12. Cumulated value 1.-12.		Index 2009/2008	Country of destination
8.	9.	10.	11.	12.	2008	2009		
-	-	-	-	-	5	-	0,0	South Georgia and South Sadwich Islands
-	-	-	25	-	216	142	65,9	Cayman Islands
9	-	-	-	-	765	10	1,3	Cambodia
31	54	877	132	90	1 522	3 432	225,4	Cameroon
13 188	11 288	6 891	6 712	4 748	94 743	85 024	89,7	Canada
-	1	-	-	14	2	38	15,6x	Cape Verde
373	299	781	247	428	8 682	6 753	77,8	Quatar
2 945	2 710	3 463	4 043	2 565	43 385	31 860	73,4	Kazakhstan
215	1 117	420	475	342	3 065	4 123	134,5	Kenya
400	154	98	130	41	1 998	1 597	79,9	Kyrgyz, Republic
-	-	-	-	-	-	-	x	Kiribati
-	-	-	-	-	-	-	x	Cocos Islands (or Keeling Is.)
1 067	468	955	437	809	9 368	9 439	100,8	Colombia
-	-	-	-	-	-	-	x	Comoros
0	41	7	-	3	368	146	39,7	Congo
-	-	25	-	0	145	304	209,3	Congo, Democr. Rrepublic of
-	-	-	4	82	1 215	86	7,1	Korea, Democratic People's Republic of
4 262	3 187	5 056	4 154	3 832	62 597	53 531	85,5	Korea, Republic of
684	1 963	1 724	989	986	3 016	8 384	278,0	Kosovo
143	45	30	119	64	3 373	615	18,2	Kostarica
290	166	309	1 080	812	5 715	7 356	128,7	Cuba
1 592	1 546	4 366	3 460	4 967	33 997	27 059	79,6	Kuwait
-	-	-	-	-	0	-	0,0	Lao, People's Democratic Republic of
-	-	-	-	-	-	-	x	Lesotho
675	563	960	1 060	815	15 402	8 070	52,4	Lebanon
-	-	-	-	-	22	-	0,0	Liberia
914	1 048	1 140	982	788	9 472	11 480	121,2	Liechtenstein
6 646	6 184	7 762	6 239	5 762	103 628	69 363	66,9	Lithuania
3 475	5 130	5 901	5 168	5 549	138 115	65 022	47,1	Latvia
1 574	2 445	2 573	2 601	1 728	27 412	25 169	91,8	Luxembourg
1	-	0	35	40	177	125	70,6	Macao
78	2	137	-	3	2 057	658	32,0	Madagascar
231 486	262 848	269 186	258 418	242 550	3 308 011	2 737 409	82,8	Hungary
1 091	1 227	472	1 024	784	16 617	17 045	102,6	Malaysia
47	133	37	25	37	226	479	211,9	Malawi
42	-	331	162	-	133	551	414,9	Maldives

Teritoriálna štruktúra celkového vývozu podľa krajín po mesiacoch

 4.pokračovanie
 v tis. Eur FOB

Krajina určenia	2009						
	1.	2.	3.	4.	5.	6.	7.
Mali	0	3	19	183	0	57	-
Malta	328	347	1 022	252	166	724	3 069
Maroko	2 062	1 554	3 201	6 156	7 264	9 327	5 773
Marshallove ostrovy	-	-	-	-	-	-	-
Maurícius	1	135	65	8	50	2	-
Mauritánia	-	-	-	-	165	435	-
Mayotte	-	-	-	-	-	-	-
Melilla	23	-	262	76	-	28	1 455
Menšie odľahlé ostrovy Spojených štátov	0	-	-	-	-	-	-
Mexiko	2 827	3 803	1 550	4 818	1 755	1 226	4 412
Mikronézia	-	-	-	-	-	-	-
Mjanmarsko	-	-	-	-	-	-	-
Moldavská republika	1 279	1 416	1 566	844	1 306	1 484	1 665
Mongolsko	96	18	21	33	17	141	31
Montserrat	-	-	-	-	-	-	-
Mozambik	10	68	-	19	91	-	109
Namíbia	78	-	0	42	1	0	0
Nauru	-	-	-	-	-	-	-
Nemecko	589 085	591 103	728 292	576 272	546 987	645 718	614 762
Nepál	-	-	-	-	16	1	15
Niger	-	-	-	-	-	-	-
Nigéria	915	1 002	553	446	1 064	937	910
Nikaragua	67	555	189	384	71	47	551
Niue	-	-	-	-	-	-	-
Norfolk	-	-	-	-	-	-	-
Nórsko	9 155	7 097	6 971	7 157	5 438	5 456	7 253
Nová Kaledónia	-	-	74	32	-	-	-
Nový Zéland	59	160	437	1 041	343	500	779
Omán	303	506	298	207	276	435	127
Pakistan	392	162	372	116	102	7 974	749
Palau	-	-	-	-	-	-	-
Palestína	-	-	-	-	-	-	115
Panama	-	191	2	14	80	44	13
Panenské ostrovy Spojených štátov	-	-	-	-	-	-	-
Papua-Nová Guinea	-	-	-	-	-	-	0

Territorial Structure of Total Export by Countries by Months

 4th continuation
thousand EUR FOB

2009					Kumulovaná hodnota 1.-12. Cumulated value 1.-12.		Index 2009/2008	Country of destination
8.	9.	10.	11.	12.	2008	2009		
-	1	-	-	46	419	309	73,7	Mali
150	496	639	749	214	6 848	8 156	119,1	Malta
3 363	6 395	11 696	3 601	7 610	56 870	68 001	119,6	Morocco
-	-	-	-	-	-	-	x	Marshall Islands
24	151	406	160	121	434	1 123	258,6	Mauritius
-	-	136	91	117	0	943	6 937,4x	Mauritania
-	-	-	-	-	34	-	0,0	Mayotte
1 988	712	54	25	-	1 420	4 623	325,6	Melilla
-	-	-	-	-	-	0	x	United States Minor Outlying Islands
5 362	2 436	3 306	1 891	2 051	95 064	35 435	37,3	Mexico
-	-	-	-	-	-	-	x	Micronesia, Feder. States of
-	-	-	-	-	-	-	x	Myanmar
1 655	1 915	1 627	2 186	2 164	29 723	19 107	64,3	Moldova, Republic of
176	74	193	10	-	750	810	108,0	Mongolia
-	-	-	-	-	-	-	x	Montserrat
55	0	55	26	5	1 118	437	39,1	Mozambique
-	238	-	2	4	151	366	241,8	Namibia
-	-	-	-	-	-	-	x	Nauru
636 468	737 640	796 616	775 360	617 051	9 785 451	7 855 352	80,3	Germany
0	-	-	31	-	18	63	347,0	Nepal
-	2	-	-	-	78	2	3,0	Niger
758	126	408	290	353	11 102	7 762	69,9	Nigeria
304	-	742	418	58	897	3 387	377,7	Nicaragua
-	-	-	-	-	-	-	x	Niue
-	-	-	-	-	-	-	x	Norfolk Island
7 759	8 369	10 999	8 143	10 356	102 511	94 154	91,8	Norway
58	32	-	-	12	1 214	207	17,1	New Caledonia
641	1 211	628	475	219	8 601	6 493	75,5	New Zealand
164	133	242	1 636	108	12 088	4 435	36,7	Oman
10 173	335	319	403	1 126	5 399	22 223	411,6	Pakistan
-	-	-	-	-	-	-	x	Palau
29	58	-	-	29	626	232	37,0	Occupied Palestinian Territory
-	3	1	0	12	518	360	69,5	Panama
-	-	-	-	-	-	-	x	Virgin Islands, United States
0	-	-	-	-	1	0	48,4	Papua New Guinea

Teritoriálna štruktúra celkového vývozu podľa krajín po mesiacoch

 5.pokračovanie
 v tis. Eur FOB

Krajina určenia	2009						
	1.	2.	3.	4.	5.	6.	7.
Paraguaj	-	506	274	248	124	0	-
Peru	28	4	41	153	173	59	298
Pitcairnove ostrovy	-	-	-	-	-	-	-
Pobrežie Slonoviny	-	-	-	52	221	429	201
Poľsko	184 793	178 818	241 073	203 807	189 266	219 483	227 216
Portugalsko	10 554	8 718	13 503	14 128	10 984	9 501	6 143
Rakúsko	146 722	164 751	182 704	183 132	195 434	197 257	188 195
Rovníková Guinea	-	-	-	-	-	1	0
Rumunsko	31 930	37 730	53 202	44 889	50 090	60 456	57 216
Ruská federácia	92 174	119 663	96 356	206 629	145 691	149 435	119 690
Rwanda	-	284	132	-	5	-	37
Saint Pierre a Miquelon	-	-	-	-	-	-	-
Salvátor	-	-	158	-	0	-	33
Samoa	-	-	-	-	-	-	-
San Maríno	367	538	481	6	42	669	736
Saudská Arábia	541	1 951	2 014	1 750	2 103	3 419	1 766
Senegal	0	-	36	649	6 602	103	8
Severné Mariány	-	-	-	-	-	-	-
Seychely	133	-	-	129	-	-	-
Sierra Leone	-	-	-	-	-	-	0
Singapur	1 501	1 511	1 847	1 564	2 019	3 489	2 234
Slovensko	-	-	-	-	48	-	-
Slovinsko	18 770	21 995	17 653	18 830	18 993	24 262	21 649
Somálsko	-	-	-	-	-	-	-
Spojené arabské emiráty	2 239	3 831	4 013	3 056	2 447	1 839	5 644
Spojené kráľovstvo	143 278	135 768	185 960	155 113	118 272	111 632	132 345
Spojené štáty	17 766	19 453	40 640	47 579	23 598	20 091	37 058
Srbsko	26 299	20 440	24 676	41 684	31 802	38 593	22 046
Srí Lanka	18	379	36	5	13	29	35
Stredoafriická republika	-	-	-	-	-	-	-
Sudán	144	119	118	110	51	50	36
Surinam	-	-	17	-	-	22	-
Svazijsko	-	-	-	-	-	2	-
Svätá Helena	-	-	-	-	-	-	-
Svätá Lucia	-	-	-	29	-	-	-

Territorial Structure of Total Export by Countries by Months

5th continuation
thousand EUR FOB

2009					Kumulovaná hodnota 1.-12. Cumulated value 1.-12.		Index 2009/2008	Country of destination
8.	9.	10.	11.	12.	2008	2009		
379	-	56	99	174	3 649	1 861	51,0	Paraguay
250	98	447	115	341	485	2 008	414,0	Peru
-	-	-	-	-	31	-	0,0	Pitcairn
216	127	255	107	190	1 386	1 798	129,7	Côte d'Ivoire
240 296	277 325	306 054	278 365	241 689	3 223 182	2 788 185	86,5	Poland
10 944	13 024	14 153	15 835	9 960	169 630	137 448	81,0	Portugal
193 834	229 444	238 798	231 594	197 993	2 789 811	2 349 858	84,2	Austria
289	146	-	-	0	0	437	25 718,6x	Equatorial Guinea
52 372	71 623	77 241	69 317	62 968	970 065	669 033	69,0	Romania
88 478	93 355	100 100	97 820	104 329	1 870 230	1 413 720	75,6	Russian Federation
2	-	-	12	34	509	507	99,6	Rwanda
-	-	-	-	-	-	-	x	St. Pierre and Miquelon
-	-	-	-	-	115	191	166,0	El Salvador
-	-	-	-	-	-	-	x	Samoa
259	1 352	645	1 049	1 611	16 203	7 757	47,9	San Marino
1 282	1 903	1 577	1 726	2 131	33 161	22 165	66,8	Saudi Arabia
22	1 007	140	374	589	2 879	9 530	331,0	Senegal
-	-	-	-	-	-	-	x	Northern Mariana Islands
-	-	9	24	132	410	427	104,2	Seychelles
-	-	-	-	-	-	0	x	Sierra Leone
843	1 373	1 488	828	1 038	23 528	19 734	83,9	Singapore
-	1	-	-	-	726	49	6,8	Slovakia
27 386	27 486	22 235	22 181	18 523	373 472	259 961	69,6	Slovenia
-	-	-	-	-	0	-	0,0	Somalia
4 257	2 597	8 180	5 665	4 245	112 885	48 012	42,5	United Arab Emirates
162 024	182 138	191 536	172 905	131 860	2 327 406	1 822 831	78,3	United Kingdom
52 329	45 372	42 393	40 254	39 765	847 449	426 298	50,3	United States
17 311	19 020	25 755	20 061	15 809	301 207	303 496	100,8	Serbia
891	10	934	23	30	2 301	2 405	104,5	Sri Lanka
-	-	-	-	-	205	-	0,0	Central African Republic
69	121	353	294	130	1 669	1 595	95,5	Sudan
0	20	14	-	48	66	121	185,1	Suriname
-	-	-	-	-	2 745	2	0,1	Swaziland
-	-	-	-	0	-	0	x	Saint Helena
-	-	29	-	-	88	58	66,2	St Lucia

Teritoriálna štruktúra celkového vývozu podľa krajín po mesiacoch

 dokončenie
 v tis. Eur FOB

Krajina určenia	2009						
	1.	2.	3.	4.	5.	6.	7.
Svätá stolica (Vatikánsky mestský štát)	-	0	-	-	-	-	-
Svätý Krištof a Nevis	-	-	-	-	-	-	-
Svätý Tomáš a Princov ostr.	-	-	-	-	-	-	-
Svätý Vincent a Grenadiny	-	-	-	-	-	-	-
Sýrska arabská republika	314	239	354	189	354	541	263
Salamúnove ostrovy	-	-	-	-	-	-	-
Španielsko	57 831	64 718	86 037	83 075	76 473	89 000	54 154
Švajčiarsko	25 718	37 375	29 402	31 238	26 894	35 542	29 673
Svédsko	40 318	41 935	45 959	55 672	56 248	48 119	42 555
Tadžikistan	0	-	31	16	183	0	4
Taiwan	268	286	453	789	675	1 057	1 895
Talianско	177 115	192 448	189 572	166 970	204 277	209 928	186 478
Tanzánijská zjednotená rep.	0	5	3	-	63	8	82
Thajsko	255	806	2 995	360	412	548	1 304
Timor-Leste	-	-	-	-	-	-	-
Togo	32	16	69	-	23	168	39
Tokelau	-	-	-	-	-	-	-
Tonga	-	-	-	-	-	-	-
Trinidad a Tobago	7	1	571	3	61	25	44
Tunisko	2 772	371	646	858	614	994	743
Turecko	25 642	45 687	50 300	52 656	59 364	58 831	71 240
Turkménsko	-	-	29	64	492	640	981
Turks a Caicos	1	-	-	209	-	-	-
Tuvalu	-	-	-	-	-	-	-
Uganda	47	72	601	3	24	-	2
Ukrajina	17 091	25 590	18 309	23 913	24 588	29 411	29 022
Uruguaj	3	53	258	111	205	56	83
Uzbekistan	219	618	418	363	378	302	243
Vanuatu	-	-	-	-	-	-	-
Veľká líbyjská arabská ľudová soc. Džamahirija	183	118	327	1 747	244	219	70
Venezuela	118	85	61	309	504	278	0
Vianočný ostrov	-	-	-	-	-	-	-
Vietnam	954	615	926	711	508	569	383
Wallis a Futuna	-	-	-	-	-	-	-
Zambia	0	27	15	2	-	-	-
Zimbabwe	55	-	94	-	-	478	0

Territorial Structure of Total Export by Countries by Months

End of table
thousand EUR FOB

2009					Kumulovaná hodnota 1.-12. Cumulated value 1.-12.		Index 2009/2008	Country of destination
8.	9.	10.	11.	12.	2008	2009		
-	-	-	-	-	-	0	x	Holy See (Vatican City State)
-	-	-	-	-	-	-	x	St Kitts and Nevis
-	-	-	-	-	-	-	x	Sao Tome and Principe
-	-	-	-	-	118	-	0,0	St Vincent and the Grenadines
610	898	910	564	434	9 330	5 668	60,8	Syrian Arab Republic
-	-	-	-	-	-	-	x	Solomon Islands
69 034	100 534	97 383	107 899	59 665	1 176 992	945 802	80,4	Spain
22 856	36 306	40 876	42 853	32 107	349 829	390 839	111,7	Switzerland
61 361	87 084	79 495	78 021	60 589	715 516	697 356	97,5	Sweden
47	200	-	77	-	411	559	135,9	Tajikistan
16 819	1 478	1 243	773	735	21 440	26 471	123,5	Taiwan
139 234	203 826	236 726	251 922	220 984	2 833 239	2 379 480	84,0	Italy
-	58	9	4	14	391	246	62,8	Tanzania (United Republic of)
1 121	1 070	639	522	872	8 798	10 906	124,0	Thailand
-	-	-	-	-	-	-	x	Timor-Leste
19	61	50	31	74	292	583	199,7	Togo
-	-	-	-	-	-	-	x	Tokelau
-	-	-	-	-	-	-	x	Tonga
195	15	32	45	19	1 292	1 018	78,8	Trinidad and Tobago
3 081	1 101	1 149	1 222	1 686	15 345	15 237	99,3	Tunisia
53 937	63 862	83 321	51 763	67 300	657 423	683 903	104,0	Turkey
784	441	484	17	67	1 946	4 000	205,5	Turkmenistan
24	-	-	-	-	173	234	135,2	Turks and Caicos Islands
-	-	-	-	-	-	-	x	Tuvalu
143	23	19	19	67	3 122	1 019	32,6	Uganda
23 966	23 364	24 571	26 522	25 443	691 820	291 790	42,2	Ukraine
224	45	117	147	67	3 991	1 369	34,3	Uruguay
191	71	626	485	629	6 642	4 543	68,4	Uzbekistan
-	-	-	-	-	-	-	x	Vanuatu
195	490	177	72	754	10 785	4 594	42,6	Libyan Arab Jamahiriya
6	457	920	548	1 034	17 813	4 319	24,2	Venezuela
-	-	-	-	-	-	-	x	Christmas Island
526	618	787	1 196	1 402	6 706	9 196	137,1	Vietnam
-	-	-	-	-	-	-	x	Wallis and Futuna
-	-	-	12	6	81	62	76,5	Zambia
0	8	-	910	686	113	2 231	19,8x	Zimbabwe

Tovarová štruktúra celkového dovozu podľa tried harmonizovaného systému po mesiacoch

v tis. EUR, FOB

Triedy harmonizovaného systému		2009						
		1.	2.	3.	4.	5.	6.	7.
	Dovoz spolu	2 981 101	2 903 948	3 348 647	3 015 597	2 885 237	3 275 326	3 042 628
	v tom:							
I.	Živé zvieratá; živočíšne výrobky	62 252	43 310	53 179	41 414	41 523	46 110	49 505
II.	Rastlinné výrobky	63 582	54 369	70 476	59 259	57 580	48 896	57 521
III.	Živočíšne a rastlinné tuky, oleje, vosky	13 203	10 330	12 836	12 421	11 618	11 974	15 752
IV.	Výrobky potravinárskeho priemyslu; nápoje; tabak	104 368	82 946	113 915	100 269	110 284	113 819	103 225
V.	Nerastné výrobky	442 159	379 403	426 061	377 367	311 663	409 525	403 107
VI.	Výrobky chemického priemyslu a príbuzných priemyselných odvetví	244 587	256 821	256 277	236 724	201 702	244 753	239 988
VII.	Plasty, kaučuk a výrobky z nich	168 666	168 788	171 609	181 366	163 544	181 402	186 934
VIII.	Surové kože, kožky, usne, kožušiny a výrobky z nich; cestovné potreby	14 627	15 151	16 676	12 827	12 494	15 301	13 552
IX.	Drevo a výrobky z dreva, drevené uhlie, korok a výrobky zo slamy	31 946	35 272	28 330	25 316	24 778	28 846	29 504
X.	Buničina, celulóza; zberový papier; papier, lepenka a výrobky z nich	59 611	62 681	68 685	62 491	58 638	66 079	65 924
XI.	Textílie a textilné výrobky	104 325	119 291	129 107	114 754	105 730	119 686	123 186
XII.	Obuv, klobúky, dáždniky, slniečniky, biče; upravené perá; umelé kvetiny	25 326	34 696	42 315	32 436	25 648	25 711	33 903
XIII.	Výrobky z kameňa, sadry, cementu, azbestu, sludy; keramika a sklo	37 347	38 056	48 371	46 515	45 628	50 786	57 447
XIV.	Perly, drahokamy, drahé kovy; umelá bižutéria; mince	5 721	7 687	5 865	8 217	6 604	7 475	10 048
XV.	Základné kovy a výrobky zo základných kovov	261 174	246 147	250 888	224 644	248 174	280 829	269 904
XVI.	Stroje, prístroje, elektrické zariadenia, prístroje na záznam a reprodukciu obrazu a zvuku	899 911	854 897	1 068 989	951 899	892 311	996 780	841 071
XVII.	Vozidlá, lietadlá, plavidlá a dopravné zariadenia	299 105	317 979	408 422	364 416	367 558	425 138	355 735
XVIII.	Prístroje optické, fotografické, meracie, lekárske; hodiny a hodinky; hudobné nástroje	63 283	86 754	89 288	86 378	109 770	112 726	108 773
XIX.	Zbrane a strelivo; ich časti a príslušenstvo	997	701	1 019	1 713	921	1 304	873
XX.	Rôzne priemyselné výrobky	72 429	81 372	80 632	68 975	83 781	81 686	70 659
XXI.	Umelecké diela, zberateľské predmety a starožitnosti	36	92	71	102	76	60	40
	Nešpecifikované	6 448	7 207	5 638	6 094	5 213	6 440	5 977

Commodity Structure of Total Import by Sections in Harmonised System

Thousand EUR, FOB

2009					Kumulovaná hodnota 1.-12. Cumulated value 1.-12.		Index 2009/2008	The Name of the Section	
8.	9.	10.	11.	12.	2008	2009			
2 953 419	3 506 957	3 738 811	3 788 592	3 334 871	50 280 062	38 775 135	77,1	Import Total	
								of which:	
48 378	51 386	54 371	57 650	55 602	607 136	604 680	99,6	Live animals; animals products	I.
43 204	48 973	54 852	62 518	55 496	762 809	676 726	88,7	Vegetable products	II.
13 154	15 528	14 689	13 801	10 418	169 791	155 723	91,7	Animal or vegetable fats, oils and waxes	III.
106 560	126 395	128 897	131 482	122 926	1 368 778	1 345 086	98,3	Products of food industries; beverages; tobacco	IV.
378 747	448 196	454 459	454 402	466 442	7 105 131	4 951 530	69,7	Mineral products	V.
								Products of the chemical or allied industries	VI.
205 631	246 030	258 704	256 946	211 190	3 257 573	2 859 352	87,8		
179 904	209 765	228 858	208 557	160 083	2 865 280	2 209 477	77,1	Plastics and articles thereof; rubber and articles thereof	VII.
								Raw hides and skins, leather, furskins and manufactures thereof; travel goods	VIII.
13 757	16 043	16 508	15 105	13 140	269 711	175 180	65,0		
								Wood and articles of wood; wood charcoal; cork and manufactures of straw	IX.
27 185	32 191	35 326	36 736	31 528	450 820	366 956	81,4		
								Pulp of wood, cellulose; waste of paper; paper, paperboard and articles thereof	X.
60 747	65 767	68 364	67 566	66 663	901 933	773 215	85,7		
115 068	134 580	134 250	119 260	100 717	1 418 066	1 419 954	100,1	Textiles and textile articles	XI.
								Footwear, headgear, umbrellas, whips; prepared feathers; artificial flowers	XII.
34 129	38 669	35 323	24 479	26 559	390 184	379 194	97,2		
								Articles of stone, plaster, cement, asbestos, mica; ceramic products and glass	XIII.
47 771	51 282	49 811	44 884	32 478	705 435	550 375	78,0		
								Pearls, precious stones, precious metals; imitation jewellery; coins	XIV.
6 954	16 244	23 914	20 778	20 085	101 379	139 591	137,7		
								Base metals and articles of base metals	XV.
276 409	325 142	337 629	320 783	275 031	5 337 699	3 316 753	62,1		
								Machinery, electr. equipment; sound recorders and reproducers, television image	XVI.
897 568	1 073 949	1 224 104	1 284 801	1 051 255	14 763 957	12 037 535	81,5		
								Vehicles, aircraft, vessels and associated traffic equipments	XVII.
341 009	401 320	404 621	453 053	440 076	7 035 414	4 578 432	65,1		
								Optical, photograp., measuring, medic. apparatus; clocks and watches; music. Instruments	XVIII.
94 945	113 263	121 060	114 408	120 485	1 566 845	1 221 132	77,9		
								Arms and ammunition; parts and accessories thereof	XIX.
811	726	1 126	1 139	855	15 196	12 186	80,2		
								Miscellaneous manufactured articles	XX.
55 334	84 527	83 753	91 278	66 867	1 088 636	921 292	84,6		
								Works of art, collectors' pieces and antiques	XXI.
155	79	182	1 033	84	1 179	2 010	170,6		
6 000	6 904	8 011	7 932	6 890	97 111	78 754	81,1	Without specification	

Tovarová štruktúra celkového vývozu podľa tried harmonizovaného systému po mesiacoch

v tis. EUR FOB

Triedy harmonizovaného systému		2009						
		1.	2.	3.	4.	5.	6.	7.
	Vývoz spolu	2 715 143	2 906 832	3 350 298	3 306 766	3 025 147	3 269 963	3 057 298
	v tom:							
I.	Živé zvieratá; živočíšne výrobky	25 619	27 413	32 945	33 930	33 159	32 946	34 167
II.	Rastlinné výrobky	43 127	49 391	77 998	62 513	53 712	54 138	55 137
III.	Živočíšne a rastlinné tuky, oleje, vosky	3 216	4 671	5 282	4 933	9 262	11 670	9 425
IV.	Výrobky potravinárskeho priemyslu; nápoje; tabak	50 328	53 640	60 898	62 532	60 387	65 368	62 600
V.	Nerastné výrobky	125 992	126 372	141 650	167 382	165 150	174 939	174 564
VI.	Výrobky chemického priemyslu a príbuzných priemyselných odvetví	81 203	90 182	95 549	96 616	84 686	94 116	98 968
VII.	Plasty, kaučuk a výrobky z nich	116 538	140 321	148 233	135 553	132 776	149 831	167 632
VIII.	Surové kože, kožky, usne, kožušiny a výrobky z nich; cestovné potreby	12 294	16 212	8 117	8 588	6 599	8 087	8 248
IX.	Drevo a výrobky z dreva, drevené uhlie, korok a výrobky zo slamy	39 021	47 837	62 170	51 087	57 807	67 364	64 682
X.	Buničina, celulóza; zberový papier; papier, lepenka a výrobky z nich	101 313	90 446	92 054	90 730	90 045	91 349	93 250
XI.	Textílie a textilné výrobky	96 962	89 348	94 947	77 194	78 175	83 953	80 191
XII.	Obuv, klobúky, dáždniky, slečnický, biče; upravené perá; umelé kvetiny	49 389	57 463	54 740	44 841	38 214	41 701	55 462
XIII.	Výrobky z kameňa, sadry, cementu, azbestu, sludy; keramika a sklo	33 779	28 228	37 896	37 048	43 435	48 674	39 293
XIV.	Perly, drahokamy, drahé kovy; umelá bižutéria; mince	21 144	8 354	13 125	17 266	10 472	10 137	10 498
XV.	Základné kovy a výrobky zo základných kovov	302 557	339 403	359 271	349 175	363 798	401 752	383 598
XVI.	Stroje, prístroje, elektrické zariadenia, prístroje na záznam a reprodukciu obrazu a zvuku	1 027 699	1 047 319	1 232 984	1 232 862	1 023 438	1 027 065	978 335
XVII.	Vozidlá, lietadlá, plavidlá a dopravné zariadenia	443 296	550 567	686 973	697 373	649 449	767 168	622 104
XVIII.	Prístroje optické, fotografické, meracie, lekárske; hodiny a hodinky; hudobné nástroje	28 315	29 517	34 569	32 144	26 312	31 650	28 208
XIX.	Zbrane a strelivo; ich časti a príslušenstvo	459	758	826	1 622	2 261	1 550	1 008
XX.	Rôzne priemyselné výrobky	109 197	106 945	107 993	101 140	94 110	97 700	88 279
XXI.	Umelecké diela, zberateľské predmety a starožitnosti	102	4	80	3	14	158	2
	Nešpecifikované	3 593	2 441	1 998	2 234	1 886	8 645	1 649

Commodity Structure of Total Export by Sections in Harmonised System

Thousand EUR, FOB

2009					Kumulovaná hodnota 1.-12. Cumulated value 1.-12.		Index 2009/2008	The Name of the Section	
8.	9.	10.	11.	12.	2008	2009			
3 146 951	3 712 881	4 046 910	3 908 674	3 274 330	49 522 271	39 721 193	80,2	Export Total	
								of which:	
31 517	33 452	31 884	37 497	34 922	511 303	389 451	76,2	Live animals; animals products	I.
57 524	52 933	61 662	64 191	49 428	672 991	681 754	101,3	Vegetable products	II.
9 365	9 528	12 286	11 601	7 499	48 994	98 738	201,5	Animal or vegetable fats, oils and waxes	III.
67 016	75 004	74 886	64 982	65 212	803 483	762 855	94,9	Products of food industries; beverages; tobacco	IV.
212 532	193 452	191 857	197 880	191 883	2 851 915	2 063 653	72,4	Mineral products	V.
83 577	92 815	110 333	102 504	95 730	1 470 310	1 126 278	76,6	Products of the chemical or allied industries	VI.
166 476	194 107	205 306	194 292	140 213	2 328 266	1 891 280	81,2	Plastics and articles thereof; rubber and articles thereof	VII.
7 452	9 250	9 858	11 895	8 415	113 215	115 014	101,6	Raw hides and skins, leather, furskins and manufactures thereof; travel goods	VIII.
59 256	60 101	84 357	85 482	72 762	803 736	751 926	93,6	Wood and articles of wood; wood charcoal; cork and manufactures of straw	IX.
91 474	100 737	103 158	97 417	86 238	1 344 109	1 128 211	83,9	Pulp of wood, cellulose; waste of paper; paper, paperboard and articles thereof	X.
74 592	97 681	93 483	87 248	74 981	1 269 736	1 028 753	81,0	Textiles and textile articles	XI.
59 461	58 696	55 877	36 009	41 299	629 786	593 152	94,2	Footwear, headgear, umbrellas, whips; prepared feathers; artificial flowers	XII.
40 905	45 475	46 758	51 771	43 708	630 966	496 969	78,8	Articles of stone, plaster, cement, asbestos, mica; ceramic products and glass	XIII.
8 120	10 590	15 034	20 881	38 678	148 340	184 297	124,2	Pearls, precious stones, precious metals; imitation jewellery; coins	XIV.
375 214	424 026	429 448	400 702	331 296	6 846 922	4 460 241	65,1	Base metals and articles of base metals	XV.
1 027 846	1 323 102	1 520 203	1 467 343	1 136 213	15 910 340	14 044 407	88,3	Machinery, electr. equipment; sound recorders and reproducers, television image	XVI.
653 999	787 582	841 298	813 162	717 423	11 301 790	8 230 394	72,8	Vehicles, aircraft, vessels and associated traffic equipments	XVII.
34 821	33 569	42 410	44 878	39 135	463 948	405 527	87,4	Optical, photograp., measuring, medic. apparatus; clocks and watches; music. Instruments	XVIII.
504	882	3 475	1 518	187	10 953	15 049	137,4	Arms and ammunition; parts and accessories thereof	XIX.
82 700	106 552	110 588	114 863	96 680	1 327 184	1 216 748	91,7	Miscellaneous manufactured articles	XX.
16	0	48	5	7	178	440	247,1	Works of art, collectors' pieces and antiques	XXI.
2 587	3 345	2 702	2 552	2 422	33 805	36 055	106,7	Without specification	

Tovarová štruktúra podľa kapitol harmonizovaného systému po mesiacoch

v tis. Eur FOB/FOB

Kód HS	Kapitoly harmonizovaného systému		2009						
			1.	2.	3.	4.	5.	6.	7.
	SPOLU	D	2 981 101	2 903 948	3 348 647	3 015 597	2 885 237	3 275 326	3 042 628
		V	2 715 143	2 906 832	3 350 298	3 306 766	3 025 147	3 269 963	3 057 298
	v tom:								
01	Živé zvieratá	D	4 793	3 773	4 074	4 294	3 492	5 051	4 758
		V	6 305	6 537	9 228	8 961	9 613	8 675	11 226
02	Mäso a jedlé droby	D	26 276	21 331	29 949	20 393	20 992	22 600	25 525
		V	4 110	4 563	5 738	6 849	5 794	5 375	6 511
03	Ryby, kôrovce, mäkkýše a ostatné vodné bezstavovce	D	2 549	1 662	2 182	1 860	2 245	1 756	2 131
		V	238	233	471	338	261	271	277
04	Mlieko, vajcia, med, jedlé výrobky živočíšneho pôvodu	D	26 943	15 226	15 882	13 754	13 697	15 526	16 303
		V	14 256	15 617	16 949	17 025	16 782	17 725	15 514
05	Výrobky živočíšneho pôvodu inde neuvedené ani nezahrnuté	D	1 691	1 318	1 092	1 113	1 096	1 178	788
		V	709	462	559	757	709	900	639
06	Živé stromy a ostatné rastliny; cibulky, korene; rezané kvety	D	2 750	3 223	4 752	5 329	4 785	3 530	2 772
		V	31	866	952	630	494	276	353
07	Zelenina, jedlé rastliny, korene a hľuzy	D	12 143	12 389	16 897	17 976	20 374	13 840	13 834
		V	3 809	3 355	4 458	4 546	5 899	4 973	4 084
08	Jedlé ovocie a orechy; šupy citrusových plodov a melónov	D	15 460	14 283	16 444	13 887	16 170	14 973	16 934
		V	4 805	6 123	5 040	4 247	3 564	3 565	2 821
09	Káva, čaj, maté a koreniny	D	21 394	8 472	8 494	7 182	7 070	6 436	6 671
		V	3 071	4 360	4 520	8 354	4 928	8 093	4 800
10	Obilniny	D	7 305	8 775	13 357	7 322	3 433	4 132	6 459
		V	19 884	20 355	43 056	20 021	17 643	17 303	13 631
11	Mlynské výrobky; slad; škroby; inulín; pšeničný lepok	D	2 077	2 074	2 913	2 465	2 113	2 463	2 599
		V	4 236	7 400	9 516	11 435	9 679	10 396	10 938
12	Olejnate semená a plody; priem. a liečivé rastliny; slama	D	1 731	4 895	7 220	3 255	2 946	2 584	7 705
		V	7 201	6 824	10 319	13 211	11 459	9 378	18 437
13	Šelak, gumy, živice a iné rastlinné šťavy a výťažky	D	710	248	355	571	643	671	535
		V	70	46	121	31	30	88	42
14	Rastlinné pletacie materiály a iné výrobky rastlin. pôvodu	D	12	12	45	1 272	45	267	10
		V	21	62	15	39	15	69	30
15	Živočíšne a rast. tuky a oleje; upravené jedlé tuky; vosky	D	13 203	10 330	12 836	12 421	11 618	11 974	15 752
		V	3 216	4 671	5 282	4 933	9 262	11 670	9 425
16	Prípravky z mäsa, rýb, kôrovcov a z vodných bezstavovcov	D	9 081	7 850	9 283	9 265	8 833	10 273	10 527
		V	2 285	2 169	2 765	2 637	3 098	3 360	3 485
17	Cukor a cukrovinky	D	10 537	9 205	10 742	14 654	16 969	21 004	9 575
		V	8 507	8 928	12 814	17 595	16 532	19 177	15 634
18	Kakao a kakaové prípravky	D	10 684	9 965	11 540	7 209	6 666	8 044	6 525
		V	9 025	10 143	10 431	9 460	7 819	8 081	10 910
19	Prípravky z obilia, múky, škrobu alebo z mlieka; cukr. výrobky	D	12 067	12 194	14 754	12 630	13 148	14 308	13 315
		V	5 080	5 679	7 490	6 264	6 158	7 365	6 269
20	Prípravky zo zeleniny, ovocia, orechov al. z iných častí rastlín	D	8 135	8 178	10 262	8 794	11 072	8 179	8 831
		V	2 623	2 354	3 216	2 895	2 904	2 689	2 073
21	Rôzne jedlé prípravky	D	14 116	15 091	23 214	16 083	21 300	17 361	15 686
		V	9 802	10 450	10 883	11 268	9 807	9 034	7 694
22	Nápoje, liehoviny a ocot	D	12 730	12 236	22 104	21 163	23 781	24 582	28 254
		V	9 780	8 845	10 096	8 813	10 424	11 199	12 694
23	Zvyšky a odpady v potrav. priemysle; pripravené krmivo	D	11 442	8 042	11 773	9 957	8 075	9 352	8 310
		V	3 225	5 071	3 203	3 601	3 646	4 463	3 841

Commodity Structure by Chapters in Harmonised System by Months

Thousand EUR FOB/FOB

2009					Kumulovaná hodnota 1.-12. Cumulated value 1.-12.		Index 2009/2008		Chapters in Harmonised System	Code HS
8.	9.	10.	11.	12.	2008	2009				
2 953 419 3 146 951	3 506 957 3 712 881	3 738 811 4 046 910	3 788 592 3 908 674	3 334 871 3 274 330	50 280 062 49 522 271	38 775 135 39 721 193	77,1 80,2	I E	TOTAL	
									of which:	
4 309 8 658	4 044 10 245	3 696 9 853	4 135 10 541	3 714 10 845	60 306 96 899	50 133 110 687	83,1 114,2	I E	Live animals	01
25 826 5 971	24 174 5 511	27 155 4 626	27 877 5 298	24 929 6 337	271 837 88 578	297 030 66 681	109,3 75,3	I E	Meat and edible meat offal	02
1 469 253	2 028 274	1 999 226	4 199 305	4 354 389	29 168 5 127	28 434 3 536	97,5 69,0	I E	Fish and crustaceans, molluscs and other aquatic invertebrates	03
15 772 15 902	19 319 16 655	20 138 16 426	20 300 20 490	20 605 16 705	226 154 308 273	213 465 200 047	94,4 64,9	I E	Dairy produce; birds' eggs; nat. honey; edible animal products	04
1 001 734	1 820 767	1 383 753	1 139 863	2 000 647	19 670 12 426	15 619 8 500	79,4 68,4	I E	Products of animal origin, not elsewhere specified or included	05
3 201 492	4 051 641	3 506 726	3 185 518	3 022 244	38 638 5 635	44 107 6 222	114,2 110,4	I E	Live trees and other plants; bulbs, roots and the like; ...	06
7 652 2 247	8 851 4 343	9 014 2 826	10 793 2 626	11 967 2 998	154 416 48 300	155 731 46 164	100,9 95,6	I E	Edible vegetables and certain roots and tubers	07
12 292 3 015	12 664 3 819	14 792 5 649	21 142 6 442	22 455 6 058	230 013 74 729	191 496 55 146	83,3 73,8	I E	Edible fruit and nuts; peel of citrus fruits or melons	08
6 167 5 906	10 906 8 288	14 403 10 394	17 278 11 390	7 615 3 390	101 588 71 239	122 089 77 494	120,2 108,8	I E	Coffee, tea, maté and spices	09
5 108 16 112	5 821 13 415	6 838 16 796	3 793 21 003	4 751 18 166	146 079 168 390	77 094 237 384	52,8 141,0	I E	Cereals	10
2 403 7 530	2 451 7 279	2 501 6 393	2 597 8 000	2 312 8 584	34 269 142 764	28 968 101 387	84,5 71,0	I E	Products of the milling industry; malt; starches; inulin; wheat gluten	11
5 906 22 200	3 868 15 034	3 365 18 770	3 225 14 159	3 161 9 798	49 477 160 831	49 862 156 790	100,8 97,5	I E	Oil seeds and oleaginous fruits; miscellan. grains, seeds & fruit	12
446 9	271 44	404 69	465 46	184 130	7 269 855	5 502 729	75,7 85,2	I E	Lac; gums, resins and other vegetable saps and extracts	13
29 12	88 70	28 39	40 8	31 60	1 060 247	1 878 438	177,2 177,2	I E	Vegetable plaiting materials; vegetable prod. not els. specified	14
13 154 9 365	15 528 9 528	14 689 12 286	13 801 11 601	10 418 7 499	169 791 48 994	155 723 98 738	91,7 201,5	I E	Animal or veget. fats and oils, their cleavage products; waxes	15
10 285 3 927	10 531 3 283	10 194 3 170	9 157 3 275	11 258 3 951	120 826 44 994	116 537 37 405	96,5 83,1	I E	Preparations of meat, of fish or of crustaceans, molluscs	16
10 275 15 656	14 698 20 527	14 956 17 553	24 579 15 195	11 470 15 565	120 953 164 181	168 665 183 684	139,4 111,9	I E	Sugars and sugar confectionery	17
8 551 13 232	15 067 15 551	14 786 16 504	11 798 13 857	11 025 9 647	142 745 139 939	121 859 134 661	85,4 96,2	I E	Cocoa and cocoa preparations	18
12 882 6 932	16 712 6 706	19 570 6 552	15 066 5 916	14 425 5 232	174 585 88 017	171 069 75 643	98,0 85,9	I E	Preparations of cereals, flour, starch, milk; pastrycooks' prod.	19
7 625 2 392	8 599 3 815	9 452 3 496	10 176 3 165	11 395 4 558	127 271 43 685	110 699 36 179	87,0 82,8	I E	Preparations of vegetables, fruit, nuts or other parts of plants	20
14 749 8 631	16 244 9 877	14 939 13 070	16 002 9 916	15 088 8 318	196 376 111 220	199 873 118 749	101,8 106,8	I E	Miscellan. edible preparations	21
32 306 13 159	29 364 11 714	25 345 10 148	27 519 10 568	31 827 13 927	265 990 156 255	291 212 131 366	109,5 84,1	I E	Beverages, spirits and vinegar	22
7 470 3 088	8 535 3 532	10 201 4 232	9 548 2 756	10 221 4 014	150 646 53 541	112 927 44 672	75,0 83,4	I E	Residues & waste from the food indust.; prepared animal fodder	23

Tovarová štruktúra podľa kapitol harmonizovaného systému po mesiacoch

1. pokračovanie
v tis. Eur FOB/FOB

Kód HS	Kapitoly harmonizovaného systému		2009						
			1.	2.	3.	4.	5.	6.	7.
24	Tabak a vyrobené tabakové náhradky	D	15 575	185	243	515	441	717	2 201
		V	-	-	-	-	-	-	-
25	Soľ; síra; zeminy a kamene; sadra; vápno a cement	D	6 852	8 711	8 003	15 021	10 917	11 232	10 638
		V	9 142	10 987	15 064	18 762	19 139	20 047	22 382
26	Rudy kovov, trosky a popoly	D	10 121	22 353	22 757	17 147	18 266	18 642	19 851
		V	977	1 523	4 296	1 855	1 645	1 541	1 170
27	Nerastné palivá, minerálne oleje; bitúmenové látky; miner. vosky	D	425 186	348 339	395 301	345 198	282 479	379 651	372 618
		V	115 873	113 862	122 291	146 766	144 366	153 352	151 013
28	Anorganické chemikálie	D	18 303	19 958	14 238	13 304	13 746	15 722	15 938
		V	7 963	8 115	8 712	7 689	6 536	6 820	6 370
29	Výrobky organickej chémie	D	28 202	18 805	16 608	16 524	15 233	16 152	19 375
		V	17 515	20 851	18 819	19 717	18 502	21 008	23 937
30	Farmaceutické výrobky	D	112 367	120 535	114 202	109 080	85 095	120 057	111 258
		V	15 608	19 713	22 957	20 628	19 659	24 315	23 611
31	Hnojivá	D	4 522	7 621	8 427	9 512	2 858	2 324	2 823
		V	11 162	9 367	12 673	11 129	3 136	4 407	9 156
32	Farbiarske výťažky; taníny; farbivá, pigmenty; laky; tmely	D	18 519	15 939	19 430	21 415	22 251	24 390	23 935
		V	5 527	5 309	6 379	6 706	6 540	7 360	6 939
33	Silice a rezinoidy; voňavkárske, kozmetické a toaletné prípravky	D	13 890	14 007	18 493	15 053	16 982	18 549	12 968
		V	7 303	9 116	7 086	11 897	8 035	9 303	8 100
34	Mydlo, pracie, čist. prípravky, vosky, sviečky; model. pasty	D	13 676	14 428	11 721	10 700	11 245	12 411	12 329
		V	4 470	4 576	4 172	4 766	4 872	5 494	4 961
35	Albuminoidné látky; modifikované škroby; gleje; enzýmy	D	3 846	4 014	4 019	4 433	5 804	3 229	3 661
		V	2 196	2 331	3 075	2 622	2 194	2 831	2 457
36	Výbušniny; pyrotech. výrobky; zápalky; pyroforické zliatiny	D	468	240	310	344	249	277	324
		V	112	272	447	381	442	362	350
37	Fotografický alebo kinematografický tovar	D	1 659	2 072	1 894	1 913	1 965	2 174	2 003
		V	669	659	600	619	676	699	546
38	Rôzne chemické výrobky	D	29 134	39 201	46 936	34 445	26 274	29 469	35 374
		V	8 676	9 874	10 629	10 462	14 092	11 517	12 541
39	Plasty a výrobky z nich	D	122 709	121 494	125 389	141 701	126 708	143 922	141 532
		V	82 618	85 298	87 833	89 096	85 857	101 929	105 172
40	Kaučuk a výrobky z neho	D	45 958	47 294	46 220	39 665	36 835	37 480	45 402
		V	33 920	55 023	60 400	46 457	46 919	47 902	62 460
41	Surové kože a kožky (iné ako kožušiny) a usne	D	9 268	8 402	8 572	7 918	7 293	9 012	6 662
		V	9 953	12 899	5 128	4 835	3 412	3 440	4 153
42	Kožené výrobky; sedlárske výrobky; cestovné potreby, kabelky	D	4 911	6 711	8 048	4 650	5 149	6 246	6 835
		V	2 207	3 314	2 988	3 622	3 185	4 644	4 090
43	Kožušiny a umelé kožušiny; výrobky z nich	D	448	38	56	259	52	43	54
		V	133	-	1	130	1	4	4
44	Drevo a výrobky z dreva; drevené uhlie	D	31 533	34 840	27 905	24 708	23 727	28 002	28 436
		V	38 938	47 792	62 089	50 984	57 774	67 259	64 624
45	Korok a výrobky z korku	D	157	234	153	323	755	638	856
		V	30	8	28	13	8	86	16
46	Výrobky zo slamy, z esparta; košíkár. tovar a práce z prútia	D	256	198	271	285	296	206	211
		V	53	37	53	90	25	19	42
47	Vláknina z dreva alebo iných	D	4 880	5 078	6 833	10 936	5 799	7 053	6 710
		V	3 697	4 283	3 970	3 792	6 714	4 923	5 217
48	Papier, lepenka; výrobky z nich alebo z papierenských vláknin	D	43 618	48 942	52 323	43 368	43 396	50 143	51 481
		V	81 926	72 146	74 346	72 149	69 939	72 232	75 131

Commodity Structure by Chapters in Harmonised System by Months

1st continuation
Thousand EUR FOB/FOB

2009					Kumulovaná hodnota 1.-12. Cumulated value 1.-12.		Index 2009/2008		Chapters in Harmonised System	Code HS
8.	9.	10.	11.	12.	2008	2009				
2 416	6 645	9 454	7 637	6 217	69 385	52 245	75,3	I	Tobacco and manufactured	24
-	-	161	335	-	1 652	496	30,0	E	tobacco substitutes	
11 320	13 368	13 471	10 460	10 774	135 187	130 768	96,7	I	Salt; sulphur; earths and stone;	25
23 982	22 627	21 739	19 070	14 470	300 909	217 410	72,3	E	plastering materials,lime,cement	
16 138	16 109	27 695	26 499	18 763	496 245	234 342	47,2	I	Ores, slag and ash	26
1 671	1 759	2 338	1 592	2 292	28 785	22 659	78,7	E		
351 289	418 719	413 293	417 443	436 904	6 473 699	4 586 420	70,8	I	Mineral fuels, mineral oils; bitu-	27
186 879	169 066	167 780	177 218	175 120	2 522 221	1 823 584	72,3	E	minous substances; min. waxes	
13 068	15 015	16 729	16 727	17 286	273 784	190 035	69,4	I	Inorganic chemicals	28
7 326	8 056	7 038	7 413	5 891	107 814	87 928	81,6	E		
20 002	21 454	25 114	27 541	20 453	434 332	245 462	56,5	I	Organic chemicals	29
22 182	24 656	27 378	23 872	19 757	397 374	258 194	65,0	E		
89 594	115 222	121 475	125 401	99 877	1 224 854	1 324 164	108,1	I	Pharmaceutical products	30
17 689	15 272	29 219	27 897	26 842	258 836	263 411	101,8	E		
3 742	4 188	3 471	2 882	3 250	137 796	55 619	40,4	I	Fertilizers	31
8 332	10 074	8 699	8 469	11 453	195 824	108 057	55,2	E		
25 025	26 289	25 356	24 822	18 076	313 731	265 447	84,6	I	Tanning,dyeing extracts;tannins;	32
4 729	6 786	10 975	8 297	7 291	79 354	82 837	104,4	E	dyes, pigments; varnishes; putty	
13 599	18 148	18 406	18 968	13 797	185 842	192 860	103,8	I	Essential oils & resinoids; perfu-	33
5 539	10 196	9 328	9 352	8 477	129 526	103 734	80,1	E	mery, cosm., toilet preparations	
11 524	14 102	14 861	14 170	11 297	177 645	152 461	85,8	I	Soap,washing prepar.; prepared	34
4 109	4 823	5 429	4 271	3 843	81 136	55 786	68,8	E	waxes,candles; modelling pastes	
3 900	3 865	4 276	3 689	3 690	49 072	48 425	98,7	I	Albuminoidal substances; modi-	35
1 994	2 315	2 211	2 348	1 718	28 787	28 291	98,3	E	fied starches; glues; enzymes	
288	290	685	1 332	784	6 080	5 592	92,0	I	Explosives; pyrotech. products;	36
302	453	277	278	159	6 315	3 835	60,7	E	matches; pyrophoric alloys	
1 419	1 786	2 440	2 184	1 934	30 851	23 445	76,0	I	Photographic or cinemato-	37
386	444	575	659	484	9 958	7 016	70,5	E	graphic goods	
23 468	25 672	25 891	19 230	20 748	423 585	355 840	84,0	I	Miscellaneous chemical	38
10 990	9 739	9 203	9 648	9 816	175 385	127 188	72,5	E	products	
130 288	153 498	161 830	147 845	118 366	2 026 011	1 635 282	80,7	I	Plastics and articles thereof	39
100 692	119 860	120 320	119 276	88 335	1 396 480	1 186 286	84,9	E		
49 615	56 267	67 028	60 712	41 718	839 269	574 194	68,4	I	Rubber and articles thereof	40
65 785	74 248	84 987	75 016	51 878	931 785	704 995	75,7	E		
7 095	9 683	10 286	8 950	8 388	166 100	101 528	61,1	I	Raw hides and skins	41
3 011	4 491	5 056	7 264	4 439	72 910	68 080	93,4	E	(other than furskins) and leather	
6 583	6 241	5 856	5 970	4 652	102 237	71 851	70,3	I	Articles of leather; saddlery;	42
4 440	4 759	4 753	4 632	3 975	39 436	46 610	118,2	E	handbags and similar containers	
80	119	365	185	101	1 375	1 800	131,0	I	Furskins and artificial fur;	43
1	1	48	0	0	870	324	37,2	E	manufactures thereof	
25 813	30 217	33 947	35 140	31 066	445 115	355 333	79,8	I	Wood and articles of wood;	44
59 166	59 954	84 301	85 352	72 694	802 941	750 925	93,5	E	wood charcoal	
1 191	1 693	1 169	1 241	276	2 576	8 687	337,2	I	Cork and articles of cork	45
11	14	19	16	6	214	256	119,5	E		
181	281	211	355	186	3 129	2 936	93,9	I	Manufactures of straw, esparto	46
78	134	36	114	63	581	745	128,1	E	or of other plaiting materials ...	
7 051	6 340	6 110	6 682	7 813	106 527	81 284	76,3	I	Pulp of wood, fibrous cellulosic	47
5 113	6 417	6 033	6 217	5 459	77 636	61 835	79,6	E	mater.; waste, scrap of paper	
44 741	49 022	51 549	51 141	45 414	674 903	575 138	85,2	I	Paper and paperboard;articles of	48
72 416	79 969	81 937	74 665	68 453	1 029 740	895 310	86,9	E	paper pulp, paper, paperboard	

Tovarová štruktúra podľa kapitol harmonizovaného systému po mesiacoch

2. pokračovanie
v tis. Eur FOB/FOB

Kód HS	Kapitoly harmonizovaného systému		2009						
			1.	2.	3.	4.	5.	6.	7.
49	Knihy, noviny, obrazy a iné polygr.výrobky; strojopisy, plány	D	11 114	8 661	9 529	8 186	9 444	8 883	7 732
		V	15 690	14 017	13 737	14 789	13 391	14 194	12 902
50	Hodváb	D	302	171	168	167	200	169	92
		V	-	-	-	-	0	-	4
51	Vlna, jemné alebo hrubé chlpy zvierat; priadza, tkaniny z vlásia	D	1 540	2 348	3 813	2 956	4 785	3 680	3 741
		V	979	875	1 500	1 540	1 333	1 116	1 449
52	Bavlna	D	7 438	9 155	11 958	8 744	10 655	9 440	8 404
		V	1 560	1 875	2 023	1 545	1 581	1 576	1 536
53	Ostatné rastlinné textilné vlákna; papierová priadza, tkaniny z nej	D	150	208	353	164	140	150	192
		V	13	13	36	22	24	9	8
54	Umelو vyrobené vlákna	D	6 619	6 998	7 531	6 582	6 781	7 330	6 458
		V	11 376	11 713	11 542	8 422	10 392	11 418	10 574
55	Umelو vyrobené strižné vlákna	D	6 545	9 089	12 130	7 024	8 617	11 817	11 482
		V	5 802	3 257	6 208	3 399	3 650	3 193	3 046
56	Vata, plsť a netkané textilie; špec. riadze; motúzy, šnúry, laná	D	6 734	6 460	6 842	6 647	6 469	7 193	6 927
		V	3 489	4 218	5 509	4 080	4 645	4 466	4 279
57	Koberce a ostatné textilné podlahové krytiny	D	1 759	2 650	2 884	2 736	2 350	2 576	2 730
		V	188	332	448	685	394	428	620
58	Špec. tkaniny; všivané textilie; čipky, tapisérie; výšivky	D	1 706	1 696	1 926	3 752	3 379	2 099	2 931
		V	1 268	865	818	948	1 046	1 029	1 130
59	Impregnované, vrstvené textilie; text. výrobky na priem. použitie	D	7 695	7 283	8 455	6 535	7 215	8 862	7 982
		V	2 249	2 775	2 523	2 970	2 622	2 776	2 691
60	Pletené alebo háčkové textilie	D	3 214	3 100	2 463	3 333	2 779	3 817	3 629
		V	3 915	3 463	4 015	3 316	3 274	4 030	3 691
61	Odevy a odevné doplnky, pletené alebo háčkové	D	28 201	30 336	33 062	29 409	27 286	34 084	35 946
		V	34 693	24 893	22 850	20 264	21 998	23 961	24 865
62	Odevy a odevné doplnky iné ako pletené alebo háčkové	D	25 960	31 111	30 286	29 221	18 723	21 309	26 127
		V	26 654	30 726	31 363	24 387	22 331	23 385	21 240
63	Celkom dohotov. text.výrobky; súpravy; obnosené odevy	D	6 464	8 686	7 235	7 481	6 351	7 161	6 546
		V	4 777	4 343	6 113	5 615	4 885	6 565	5 057
64	Obuv, gamaše a pod. predmety; časti týchto predmetov	D	23 858	32 410	40 272	29 937	24 205	24 675	32 698
		V	47 884	56 379	53 272	43 094	36 781	40 616	54 451
65	Pokrývky hlavy a ich časti	D	967	1 465	1 058	1 021	628	577	859
		V	1 194	802	843	814	616	389	437
66	Dáždniky, slnečníky, palice, biče a ich časti	D	199	340	689	1 235	489	251	159
		V	243	257	406	874	756	627	498
67	Upravené perie, páperie; umelé kvetiny; predmety z ľud. vlasov	D	302	481	296	242	326	209	186
		V	67	24	219	59	61	69	76
68	Predmety z kameňa, sadry, cementu, azbestu, sludy	D	9 276	9 853	12 070	11 003	12 149	13 069	20 546
		V	7 679	5 581	8 337	10 649	14 338	15 264	10 444
69	Keramické výrobky	D	10 761	9 823	10 418	9 466	11 476	13 063	13 089
		V	3 430	2 844	3 489	3 211	4 170	4 221	3 843
70	Sklo a sklenený tovar	D	17 310	18 380	25 883	26 046	22 002	24 654	23 812
		V	22 669	19 803	26 070	23 188	24 927	29 190	25 005
71	Perly, drahokamy, drahé kovy; bižutéria; mince	D	5 721	7 687	5 865	8 217	6 604	7 475	10 048
		V	21 144	8 354	13 125	17 266	10 472	10 137	10 498
72	Železo a oceľ	D	104 949	83 374	83 157	71 999	87 203	90 646	81 564
		V	152 102	162 071	165 204	167 421	177 588	195 557	189 331
73	Predmety zo železa alebo ocele	D	81 226	81 060	86 740	79 023	79 522	93 907	89 615
		V	82 586	96 747	100 498	93 449	83 982	89 973	87 161

Commodity Structure by Chapters in Harmonised System by Months

2nd continuation
Thousand EUR FOB/FOB

2009					Kumulovaná hodnota 1.-12. Cumulated value 1.-12.		Index 2009/2008		Chapters in Harmonised System	Code HS
8.	9.	10.	11.	12.	2008	2009				
8 955	10 405	10 705	9 743	13 436	120 502	116 794	96,9	I	Books, newspapers, pictures,	49
13 945	14 351	15 188	16 536	12 326	236 732	171 066	72,3	E	products of the printing industry	
162	209	161	278	392	2 794	2 471	88,4	I	Silk	50
5	23	10	0	-	13	42	337,7	E		
1 397	1 812	2 497	1 739	1 328	40 389	31 635	78,3	I	Wool, fine, coarse animal hair;	51
454	1 055	1 009	950	770	12 621	13 031	103,2	E	horsehair yarn and woven fabric	
6 227	6 779	9 233	8 058	9 120	112 961	105 211	93,1	I	Cotton	52
1 555	2 917	2 926	2 017	4 272	21 124	25 382	120,2	E		
91	267	315	759	188	3 636	2 978	81,9	I	Other vegetable textile fibres;	53
11	131	80	26	7	407	380	93,5	E	paper yarn, woven fabrics of it	
6 288	7 296	7 625	7 375	6 490	117 314	83 373	71,1	I	Man-made filaments	54
7 274	10 055	10 003	10 051	7 400	224 022	120 218	53,7	E		
6 872	14 032	13 290	12 085	8 370	73 661	121 352	164,7	I	Man-made staple fibres	55
2 762	3 092	3 262	3 907	1 680	53 175	43 257	81,3	E		
5 504	7 995	7 667	7 356	5 289	108 003	81 083	75,1	I	Wadding, felt and nonwovens;	56
3 606	5 177	4 330	3 427	2 406	67 826	49 631	73,2	E	spec.yarns;twine, cordage,ropes	
2 547	3 445	3 322	7 254	2 573	43 059	36 826	85,5	I	Carpets and other textile floor	57
425	596	452	1 643	859	7 276	7 069	97,2	E	coverings	
2 150	2 742	3 062	2 281	2 511	35 300	30 236	85,7	I	Spec. woven fabrics; tufted text.	58
787	1 264	1 432	1 415	1 008	26 108	13 010	49,8	E	fabrics;lace;tapestries;trimmings	
6 902	9 591	9 798	8 807	7 091	140 610	96 216	68,4	I	Impregn., coated textile fabrics;	59
2 950	4 275	3 922	3 521	3 024	45 421	36 299	79,9	E	textile articles for industrial use	
2 031	3 139	3 027	2 060	1 751	46 138	34 344	74,4	I	Knitted or crocheted fabrics	60
3 615	4 601	4 938	4 522	2 923	38 970	46 303	118,8	E		
31 933	36 063	34 415	28 448	25 133	328 438	374 316	114,0	I	Articles of apparel and clothing	61
23 096	30 186	31 578	26 594	24 935	314 455	309 912	98,6	E	accessories, knitted or crocheted	
29 556	34 944	29 420	25 198	23 219	267 571	325 075	121,5	I	Articles of apparel and clothing	62
22 508	28 984	23 488	23 588	20 552	378 322	299 205	79,1	E	accessories, not knitted or croch.	
13 408	6 266	10 417	7 564	7 263	98 192	94 840	96,6	I	Other made-up textile articles;	63
5 544	5 326	6 054	5 588	5 146	79 996	65 014	81,3	E	sets; worn clothing; rags	
32 427	36 412	32 668	22 820	25 594	370 450	357 978	96,6	I	Footwear, gaiters and the like;	64
58 681	56 726	54 112	34 764	40 526	610 950	577 286	94,5	E	parts of such articles	
1 035	1 386	1 512	1 301	580	9 938	12 390	124,7	I	Headgear and parts thereof	65
463	1 441	1 299	773	369	9 030	9 442	104,6	E		
131	367	290	140	105	5 197	4 395	84,6	I	Umbrellas, sun umbrellas, walk.	66
279	350	231	414	285	8 339	5 221	62,6	E	-sticks, whips and parts thereof	
537	503	853	217	279	4 599	4 432	96,4	I	Prepared feathers and down;	67
38	179	235	58	118	1 466	1 203	82,0	E	artif.flowers;articles of hum.hair	
12 715	14 712	12 466	10 474	7 352	190 260	145 684	76,6	I	Articles of stone,plaster,cement,	68
13 059	12 684	10 352	18 482	17 901	141 884	144 771	102,0	E	asbestos, mica or sim. materials	
12 788	10 901	12 696	9 616	7 673	169 298	131 770	77,8	I	Ceramic products	69
3 576	3 721	4 273	4 417	3 568	94 732	44 763	47,3	E		
22 268	25 670	24 649	24 794	17 454	345 876	272 921	78,9	I	Glass and glasware	70
24 271	29 070	32 133	28 872	22 240	394 350	307 436	78,0	E		
6 954	16 244	23 914	20 778	20 085	101 379	139 591	137,7	I	Pearls, precious stones, metals;	71
8 120	10 590	15 034	20 881	38 678	148 340	184 297	124,2	E	imitation jewellery; coins	
96 840	117 295	113 274	102 720	95 747	2 059 443	1 128 768	54,8	I	Iron and steel	72
186 086	202 568	199 226	177 123	150 161	3 534 493	2 124 437	60,1	E		
87 304	95 445	103 267	93 887	74 858	1 563 975	1 045 853	66,9	I	Articles of iron or steel	73
85 627	97 863	102 085	96 852	70 807	1 680 817	1 087 630	64,7	E		

Tovarová štruktúra podľa kapitol harmonizovaného systému po mesiacoch

dokončenie
v tis. Eur FOB/FOB

Kód HS	Kapitoly harmonizovaného systému		2009						
			1.	2.	3.	4.	5.	6.	7.
74	Meď a predmety z meďi	D	14 466	11 523	11 499	11 126	14 857	18 034	19 901
		V	8 338	11 078	15 414	11 775	12 004	14 669	11 898
75	Nikel a predmety z niklu	D	194	365	135	423	151	157	209
		V	1 024	4 964	1 189	263	268	426	513
76	Hliník a predmety z hliníka	D	18 660	20 355	23 760	19 220	23 239	22 378	23 195
		V	26 060	33 075	34 567	36 729	45 093	51 388	50 204
78	Olovo a predmety z olova	D	304	439	187	175	108	225	195
		V	33	114	91	101	108	127	118
79	Zinok a predmety zo zinku	D	1 927	1 262	1 189	2 175	3 170	3 510	7 253
		V	1 543	1 901	2 400	2 681	5 481	4 507	3 780
80	Čín a predmety z cínu	D	2 288	2 690	1 994	2 109	1 514	2 527	3 150
		V	1 546	1 655	1 597	1 410	1 231	1 371	1 602
81	Ostatné základné kovy; cementy; predmety z nich	D	524	712	514	679	595	697	1 285
		V	291	223	253	244	13	596	897
82	Nástroje, náradie, nožiar, tovar, lyžice a vidličky	D	13 520	15 372	12 837	10 752	9 074	15 720	10 615
		V	5 616	4 433	7 530	5 908	5 806	6 137	6 592
83	Rôzne predmety zo základ. kovov	D	23 117	28 995	28 876	26 963	28 741	33 031	32 921
		V	23 418	23 142	30 527	29 195	32 223	37 001	31 502
84	Jadrové reaktory, kotly, stroje, prístroje, zar.; ich časti, súčasti	D	282 454	305 831	335 973	298 892	295 925	368 847	353 641
		V	285 367	307 573	343 955	306 444	297 701	310 390	310 331
85	Elektrické stroje, prístroje a zar. a ich časti a súčasti	D	617 456	549 065	733 016	653 007	596 386	627 933	487 430
		V	742 332	739 745	889 029	926 418	725 737	716 675	668 004
86	Lokomotívy; voz.park, jeho časti; zvrškový upevňovací materiál	D	22 075	19 361	13 942	10 459	15 954	13 164	9 058
		V	24 239	27 166	29 788	31 780	30 517	34 280	18 774
87	Vozidlá, iné ako koľajové, ich časti a príslušenstvo	D	276 077	297 719	393 604	351 251	348 479	409 951	341 066
		V	418 086	515 420	649 942	664 187	605 048	723 194	601 916
88	Lietadlá, kozmické lode a ich časti a súčasti	D	824	834	533	2 227	2 256	1 524	5 417
		V	629	654	883	921	7 295	9 563	1 339
89	Lode, člny a plávajúce konštrukcie	D	129	64	343	480	868	498	194
		V	342	7 327	6 360	485	6 589	131	74
90	Prístroje optické, fotografické, meracie, kontr., presné, lekárske	D	59 983	84 812	87 571	84 326	107 949	111 397	107 255
		V	27 907	27 896	32 731	30 162	24 483	29 918	26 386
91	Hodiny a hodinky a ich časti	D	2 950	1 437	1 330	1 559	1 519	1 046	1 145
		V	257	537	614	504	835	738	525
92	Hudobné nástroje; časti, súčasti a príslušenstvo	D	350	504	387	493	301	284	373
		V	150	1 084	1 224	1 478	994	994	1 296
93	Zbrane a strelivo; ich časti, súčasti a príslušenstvo	D	997	701	1 019	1 713	921	1 304	873
		V	459	758	826	1 622	2 261	1 550	1 008
94	Nábytok; posteľoviny; svietidlá; svet.reklamy; montované stavby	D	42 627	49 417	46 840	36 872	51 323	50 766	45 519
		V	85 244	82 434	82 601	76 023	67 420	73 164	65 856
95	Hračky, hry a športové potreby; ich časti, súčasti a príslušenstvo	D	23 648	23 844	24 992	22 840	22 849	20 242	14 755
		V	18 327	18 725	18 310	16 150	16 190	13 670	12 879
96	Rôzne výrobky	D	6 154	8 111	8 800	9 263	9 609	10 678	10 385
		V	5 626	5 786	7 081	8 967	10 500	10 866	9 545
97	Umelecké diela, zberateľské predmety a starožitnosti	D	36	92	71	102	76	60	40
		V	102	4	80	3	14	158	2
99	Nešpecifikované tovary	D	6 448	7 207	5 638	6 094	5 213	6 440	5 977
		V	3 593	2 441	1 998	2 234	1 886	8 645	1 649

Commodity Structure by Chapters in Harmonised System by Months

End of table
Thousand EUR FOB/FOB

2009					Kumulovaná hodnota 1.-12. Cumulated value 1.-12.		Index 2009/2008		Chapters in Harmonised System	Code HS
8.	9.	10.	11.	12.	2008	2009				
22 578	29 029	30 129	36 129	33 004	415 024	252 275	60,8	I	Cooper and articles thereof	74
18 997	26 348	28 651	36 977	30 952	432 086	227 102	52,6	E		
68	211	562	567	773	8 041	3 813	47,4	I	Nickel and articles thereof	75
340	559	928	832	1 109	7 812	12 414	158,9	E		
23 242	27 639	28 098	27 172	20 585	434 364	277 542	63,9	I	Aluminium and articles thereof	76
42 943	46 286	45 492	42 263	34 141	615 094	488 243	79,4	E		
273	406	121	404	848	7 226	3 684	51,0	I	Lead and articles thereof	78
125	105	845	163	114	1 946	2 046	105,1	E		
6 523	5 867	7 146	6 720	3 551	114 903	50 291	43,8	I	Zinc and articles thereof	79
4 097	4 788	4 398	4 081	4 181	64 565	43 837	67,9	E		
2 830	3 283	2 509	2 484	1 562	49 512	28 940	58,4	I	Tin and articles thereof	80
1 363	1 533	1 646	832	755	24 496	16 541	67,5	E		
768	1 142	998	483	499	15 636	8 896	56,9	I	Other base metal; cermets;	81
703	1 022	556	377	793	9 465	5 968	63,1	E	articles thereof	
8 693	13 118	14 949	15 290	11 961	216 946	151 901	70,0	I	Tools, implements, cutlery,	82
4 650	6 052	5 839	5 343	10 243	76 911	74 150	96,4	E	spoons & forks, of base metal;	
27 291	31 707	36 577	34 927	31 642	452 630	364 789	80,6	I	Miscellaneous articles	83
30 282	36 901	39 781	35 860	28 041	399 235	377 873	94,6	E	of base metal	
331 402	361 908	392 587	408 893	375 049	5 691 477	4 111 404	72,2	I	Nuclear reactor, boilers, machi-	84
248 580	338 373	374 199	329 081	332 380	5 016 571	3 784 374	75,4	E	nery and mechanical appliances	
566 166	712 041	831 516	875 909	676 206	9 072 480	7 926 131	87,4	I	Electrical machinery and	85
779 266	984 729	1 146 004	1 138 261	803 833	10 893 769	10 260 033	94,2	E	equipments and parts thereof;	
8 587	15 617	12 389	14 893	11 829	242 898	167 327	68,9	I	Locomotives; rolling-stock;	86
16 082	21 127	20 202	24 876	18 128	404 849	296 957	73,4	E	track fixtures and fittings...	
326 848	383 301	389 420	437 004	420 199	6 713 423	4 374 919	65,2	I	Vehicles other than railway, tram-	87
627 485	759 215	806 926	787 572	691 602	10 760 009	7 850 593	73,0	E	way rolling-stock, parts thereof	
5 483	2 121	2 755	1 066	7 630	73 202	32 669	44,6	I	Aircraft, spacecraft,	88
10 336	644	1 067	622	1 304	67 181	35 258	52,5	E	and parts thereof	
91	282	58	90	419	5 891	3 518	59,7	I	Ships, boats and floating	89
96	6 597	13 103	93	6 389	69 751	47 585	68,2	E	structures	
93 121	110 917	118 576	112 571	117 949	1 512 081	1 196 427	79,1	I	Optical, photogr., cinematograph.,	90
33 777	32 473	41 629	44 125	38 192	452 545	389 679	86,1	E	measuring, checking, medic. instr.	
1 561	1 885	1 954	1 373	1 984	48 614	19 743	40,6	I	Clocks and watches	91
601	208	676	622	687	8 082	6 803	84,2	E	and parts thereof	
263	461	531	465	551	6 150	4 963	80,7	I	Musical instruments; parts	92
443	889	104	132	256	3 321	9 045	272,3	E	and accessories of such articles	
811	726	1 126	1 139	855	15 196	12 186	80,2	I	Arms and ammunition;	93
504	882	3 475	1 518	187	10 953	15 049	137,4	E	parts and accessories thereof	
42 121	54 988	57 930	60 108	46 302	689 146	584 813	84,9	I	Furniture; bedding, mattresses;	94
66 633	83 931	85 451	84 933	69 960	1 047 589	923 650	88,2	E	lamps; prefabricated buildings	
8 201	23 769	18 880	25 419	14 129	307 084	243 568	79,3	I	Toys, games, sports requisites;	95
10 523	16 427	18 467	23 522	20 615	204 066	203 805	99,9	E	parts and accessories thereof	
5 011	5 770	6 943	5 751	6 436	92 406	92 912	100,5	I	Miscellaneous manufactured	96
5 544	6 193	6 670	6 409	6 106	75 529	89 293	118,2	E	articles	
155	79	182	1 033	84	1 179	2 010	170,6	I	Works of art,	97
16	0	48	5	7	178	440	247,1	E	collectors' pieces and antiques	
6 000	6 904	8 011	7 932	6 890	97 111	78 754	81,1	I	Goods without specification	99
2 587	3 345	2 702	2 552	2 422	33 805	36 055	106,7	E		

Zahraničný obchod s vybranými krajinami podľa tried nomenklatúry SITC Rev. 4 za rok 2009

v mil. Eur FOB/FOB

Ukazovateľ	SITC 0	SITC 1	SITC 2	SITC 3	SITC 4	SITC 5
	potraviny	nápoje	surové materiály	nerastné palivá	oleje a tuky	chemikálie
	Food & live animals	Beverages & tobacco	Crude materials	Minerals fuels	Oils & fats	Chemicals
SPOLU						
Celkový dovoz	2 184	327	1 008	4 586	136	3 690
Celkový vývoz	1 526	89	932	1 823	97	1 777
Index 2009/2008 Dovoz	94,9	111,1	66,6	70,8	88,1	85,5
Index 2009/2008 Vývoz	92,6	111,1	70,6	72,3	211,3	75,2
OECD						
Celkový dovoz	1 517	274	487	1 196	99	2 904
Celkový vývoz	1 376	85	845	1 753	95	1 444
Index 2009/2008 Dovoz	89,4	107,6	74,0	87,3	86,1	86,4
Index 2009/2008 Vývoz	93,2	117,0	70,1	71,8	214,0	74,6
z toho: Spojené štáty						
Celkový dovoz	14	3	11	59	0	79
Celkový vývoz	1	1	2	0	-	6
Index 2009/2008 Dovoz	87,6	117,9	46,0	120,1	90,0	88,4
Index 2009/2008 Vývoz	175,9	156,1	220,7	27	x	54,7
Japonsko						
Celkový dovoz	0	0	0	0	0	17
Celkový vývoz	0	-	0	0	0	2
Index 2009/2008 Dovoz	133,6	75,5x	25,5	40,3	33,5	105,5
Index 2009/2008 Vývoz	24,4	0,0	x	56,7	x	70,8
Turecko						
Celkový dovoz	17	0	3	0	-	8
Celkový vývoz	5,9	0	1	0	-	13
Index 2009/2008 Dovoz	79,9	245,9	33,5	527,3	x	70,3
Index 2009/2008 Vývoz	87,0	x	42,0	14,9	0,0	63,1
Kanada						
Celkový dovoz	6	0	0	9	0	4
Celkový vývoz	0	0	0	-	-	2
Index 2009/2008 Dovoz	139,7	89,3	63,4	53,7	125,9	87,8
Index 2009/2008 Vývoz	50,5	102,4	4,9	x	x	209,3
EÚ-27						
Celkový dovoz	1 980	312	662	1 289	131	3 137
Celkový vývoz	1 461	87	868	1 789	96	1 503
Index 2009/2008 Dovoz	96,8	112,2	79,9	87,9	87,3	86,0
Index 2009/2008 Vývoz	93,5	114,5	70,3	72,8	212,9	74,0
z toho: Nemecko						
Celkový dovoz	222	16	72	128	10	707
Celkový vývoz	88	1	99	85	0	213
Index 2009/2008 Dovoz	97,5	107,6	57,8	293,3	38,8	90,9
Index 2009/2008 Vývoz	108,0	601,0	73,0	81,4	17,1	78,9
Česká republika						
Celkový dovoz	496	138	124	489	42	415
Celkový vývoz	393	55	242	553	71	429
Index 2009/2008 Dovoz	91,8	117,4	72,8	76,6	112,4	84,7
Index 2009/2008 Vývoz	78,1	98,3	78,6	66,3	344,2	72,7
Taliansko						
Celkový dovoz	67	27	19	121	2	148
Celkový vývoz	86	0	64	80	0	128
Index 2009/2008 Dovoz	81,2	260,6	34,4	12,9x	86,1	90,7
Index 2009/2008 Vývoz	104,5	113,0	52,5	811,7	21,6	77,3
Rakúsko						
Celkový dovoz	57	5	78	166	3	148
Celkový vývoz	118	6	143	547	4	74
Index 2009/2008 Dovoz	79,9	115,6	223,0	64,4	88,1	85,4
Index 2009/2008 Vývoz	125,0	265,2	99,5	73,8	120,0	71,8
Poľsko						
Celkový dovoz	233	29	28	114	15	144
Celkový vývoz	194	6	92	211	2	190
Index 2009/2008 Dovoz	93,2	87,7	48,8	65,5	103,1	75,2
Index 2009/2008 Vývoz	98,8	267,1	56,8	66,2	171,9	78,8
Maďarsko						
Celkový dovoz	133	19	40	69	11	227
Celkový vývoz	336	7	151	259	17	172
Index 2009/2008 Dovoz	74,7	114,8	127,5	48,2	92,1	78,0
Index 2009/2008 Vývoz	101,0	136,4	60,9	68,0	106,3	66,7
Francúzsko						
Celkový dovoz	46	4	16	25	1	251
Celkový vývoz	24	1	8	16	-	81
Index 2009/2008 Dovoz	91,3	60,7	27,1	540,0	115,4	78,7
Index 2009/2008 Vývoz	64,9	34,0	41,7	31,5	0,0	98,6

Foreign Trade with selected Countries by Sections of the Nomenclature SITC Rev. 4 for the Year 2009

Mill. EUR FOB/FOB

SITC 6	SITC 7	SITC 8	SITC 9	Spolu	Indicator
trhové výrobky	stroje a zariadenia	priemyselné výrobky	ostatné		
Manufactures by material	Machinery & equipment	Miscellaneous manufactures	Others	Total	
5 825	16 443	4 435	140	38 775	TOTAL
7 419	21 752	4 189	117	39 721	Total Import
69,2	76,0	87,5	121,2	77,1	Total Export
72,8	81,6	91,5	104,9	80,2	Index 2009/2008 Import
					Index 2009/2008 Export
					OECD
4 360	11 665	2 484	13	25 000	Total Import
6 496	18 571	3 740	98	34 502	Total Export
70,6	74,3	83,4	310,0	77,4	Index 2009/2008 Import
73,3	82,7	91,2	123,0	80,8	Index 2009/2008 Export
					of which: United States
26	192	53	0	436	Total Import
39	316	61	0	426	Total Export
63,5	65,4	76,7	51,7x	74,7	Index 2009/2008 Import
75,1	45,1	74,7	169,3	50,3	Index 2009/2008 Export
					Japan
16	414	48	-	496	Total Import
2	16	6	-	26	Total Export
59,5	69,9	99,3	x	72,3	Index 2009/2008 Import
121,0	17,6	174,4	0,0	26,6	Index 2009/2008 Export
					Turkey
59	104	61	-	253	Total Import
148	488	29	0	684	Total Export
78,5	68,6	117,9	0,0	78,9	Index 2009/2008 Import
62,8	134,3	96,2	0,6	104,0	Index 2009/2008 Export
					Canada
7	7	3	0	37	Total Import
6	67	10	-	85	Total Export
128,9	75,6	93,6	127,7	81,9	Index 2009/2008 Import
77,2	99,0	54,8	0,0	89,7	Index 2009/2008 Export
					EU-27
5 032	11 223	2 581	139	26 486	Total Import
6 576	17 821	3 740	100	34 040	Total Export
70,7	75,7	74,1	120,7	78,0	Index 2009/2008 Import
72,9	82,4	92,7	102,9	80,7	Index 2009/2008 Export
					of which: Germany
1 083	3 174	500	0	5 911	Total Import
1 441	4 822	1 104	3	7 855	Total Export
65,5	59,2	48,0	77,6	63,8	Index 2009/2008 Import
74,5	81,5	82,6	79,7	80,3	Index 2009/2008 Export
					Czech Republic
888	1 351	374	2	4 319	Total Import
1 420	1 474	602	39	5 277	Total Export
72,4	79,7	90,9	58,1	81,0	Index 2009/2008 Import
68,5	89,9	93,7	105,9	78,7	Index 2009/2008 Export
					Italy
406	499	147	4	1 440	Total Import
423	1 355	217	26	2 379	Total Export
74,1	70,6	78,5	x	81,7	Index 2009/2008 Import
77,9	81,2	93,9	258,2	84,0	Index 2009/2008 Export
					Austria
287	205	54	2	1 006	Total Import
470	742	237	8	2 350	Total Export
67,4	63,6	80,0	26,4x	73,9	Index 2009/2008 Import
71,2	89,8	112,8	181,3	84,2	Index 2009/2008 Export
					Poland
407	309	155	0	1 434	Total Import
760	1 099	229	6	2 788	Total Export
71,5	90,1	80,1	212,9	78,5	Index 2009/2008 Import
71,2	110,2	103,3	38,3	86,5	Index 2009/2008 Export
					Hungary
208	1 072	68	5	1 851	Total Import
589	937	255	13	2 737	Total Export
66,3	84,9	89,4	528,7	79,7	Index 2009/2008 Import
71,3	94,8	103,6	221,2	82,8	Index 2009/2008 Export
					France
278	917	114	-	1 653	Total Import
395	2 296	268	0	3 088	Total Export
88,3	92,8	94,0	x	88,6	Index 2009/2008 Import
95,6	92,6	103,5	75,0	92,4	Index 2009/2008 Export

Zahraničný obchod s vybranými krajinami podľa tried nomenklatúry SITC Rev. 4 za rok 2005

1. pokračovanie
v mil. Eur FOB/FOB

Ukazovateľ	SITC 0	SITC 1	SITC 2	SITC 3	SITC 4	SITC 5
	potraviny	nápoje	surové materiály	nerastné palivá	oleje a tuky	chemikálie
	Food & live animals	Beverages & tobacco	Crude materials	Minerals fuels	Oils & fats	Chemicals
Spojené kráľovstvo						
Celkový dovoz	6	3	3	1	0	105
Celkový vývoz	23	0	6	0	0	22
Index 2009/2008 Dovozy	49,3	40,6	50,3	73,5	8,8	81,4
Index 2009/2008 Vývozy	100,6	42,7	42,4	7,4	0,4	77,0
Holandsko						
Celkový dovoz	67	8	18	2	4	112
Celkový vývoz	36	0	4	1	0	19
Index 2009/2008 Dovozy	81,9	52,5	79,2	108,0	41,3	90,0
Index 2009/2008 Vývozy	98,5	270,1	48,1	709,1	1,1	50,9
Belgicko						
Celkový dovoz	22	1	4	2	0	108
Celkový vývoz	18	-	14	0	-	17
Index 2009/2008 Dovozy	80,1	86,6	31,8	63,9	51,5	81,3
Index 2009/2008 Vývozy	71,3	0,0	88,4	16,3x	x	57,1
Španielsko						
Celkový dovoz	66	5	5	0	4	46
Celkový vývoz	23	1	1	0	-	20
Index 2009/2008 Dovozy	98,4	122,2	188,4	40,5	118,0	86,0
Index 2009/2008 Vývozy	85,5	749,0	19,8	167,8	x	88,9
Švédsko						
Celkový dovoz	4	1	8	0	2	38
Celkový vývoz	5	5	0	0	-	4
Index 2009/2008 Dovozy	118,3	86,5	80,9	79,3	64,9	79,8
Index 2009/2008 Vývozy	117,3	304,0	32,6	96,7	0,0	44,8
Slovinsko						
Celkový dovoz	2	0	3	0	1	51
Celkový vývoz	8	0	16	2	0	17
Index 2009/2008 Dovozy	83,5	72,9	171,3	24,7	290,1	112,7
Index 2009/2008 Vývozy	123,9	86,7	96,5	60,1	64,8	76,3
Dánsko						
Celkový dovoz	14	0	2	0	0	53
Celkový vývoz	1	0	5	0	-	4
Index 2009/2008 Dovozy	108,5	40,2	57,8	34,6	9,2	104,2
Index 2009/2008 Vývozy	71,7	10,2	81,6	238,2	0,0	65,2
Rumunsko						
Celkový dovoz	5	1	6	5	2	4
Celkový vývoz	65	2	4	27	0	52
Index 2009/2008 Dovozy	137,6	75,8	363,1	13,5	51,9	31,3
Index 2009/2008 Vývozy	93,6	62,8	47,5	206,2	61,8	83,3
Bulharsko						
Celkový dovoz	8	0	0	0	2	2
Celkový vývoz	17	0	1	6	0	13
Index 2009/2008 Dovozy	125,8	193,6	44,9	0,0	27,3x	62,2
Index 2009/2008 Vývozy	96,8	62,8	30,3	21,4x	86,0	89,2
EZVO						
Celkový dovoz	8	3	1	0	0	163
Celkový vývoz	9	0	2	0	-	17
Index 2009/2008 Dovozy	89,0	86,4	27,8	30,2	468,9	110,5
Index 2009/2008 Vývozy	80,4	17,9	90,0	3,8	0,0	94,9
z toho: Švajčiarsko						
Celkový dovoz	6	3	1	0	0	154
Celkový vývoz	8	0	2	0	-	14
Index 2009/2008 Dovozy	87,4	87,2	28,0	30,5	21,6x	107,3
Index 2009/2008 Vývozy	77,3	15,9	73,7	3,8	0,0	96,5
Nórsko						
Celkový dovoz	2	-	0	0	-	2
Celkový vývoz	0	0	1	-	-	3
Index 2009/2008 Dovozy	113,8	x	23,6	20,9x	x	111,0
Index 2009/2008 Vývozy	267,6	107,1	296,4	0,0	x	86,7
EURÓPA						
Celkový dovoz	1 514	274	741	4 357	114	2 856
Celkový vývoz	1 510	87	916	1 823	97	1 689
Index 2009/2008 Dovozy	89,7	107,5	68,5	69,5	92,0	84,7
Index 2009/2008 Vývozy	93,0	110,5	70,3	72,3	212,0	74,8
z toho: Ruská federácia						
Celkový dovoz	0	0	142	3 173	0	39
Celkový vývoz	14	0	8	0	0	85
Index 2009/2008 Dovozy	41,8	46,4	64,5	65,0	924,7	41,8
Index 2009/2008 Vývozy	171,6	77,9	62,4	14,8	76,4	101,3

Foreign Trade with selected Countries by Sections of the Nomenclature SITC Rev. 4 for Year 2009

1st continuation
Mill. EUR FOB/FOB

SITC 6	SITC 7	SITC 8	SITC 9	Spolu	Indicator
trhové výrobky	stroje a zariadenia	priemyselné výrobky	ostatné		
Manufactures by material	Machinery & equipment	Miscellaneous manufactures	Others	Total	
61	658	46	0	883	United Kingdom
114	1 425	232	1	1 823	Total Import
60,4	204,3	79,4	176,6	138,4	Total Export
70,5	76,6	96,9	318,9	78,3	Index 2009/2008 Import
					Index 2009/2008 Export
43	134	28	-	416	Netherlands
119	898	94	0	1 171	Total Import
60,3	62,5	80,6	x	72,2	Total Export
76,7	80,9	63,0	170,1	78,2	Index 2009/2008 Import
					Index 2009/2008 Export
109	114	16	-	375	Belgium
115	354	145	0	662	Total Import
60,2	54,0	74,1	0,0	63,5	Total Export
76,0	70,2	102,2	42,0	76,3	Index 2009/2008 Import
					Index 2009/2008 Export
76	207	26	-	435	Spain
131	737	32	0	946	Total Import
78,7	65,3	103,6	x	76,3	Total Export
82,0	79,8	83,6	176,3	80,4	Index 2009/2008 Import
					Index 2009/2008 Export
42	79	15	-	189	Sweden
78	548	57	0	697	Total Import
58,9	65,3	103,4	x	69,5	Total Export
83,1	101,6	85,2	38,9	97,5	Index 2009/2008 Import
					Index 2009/2008 Export
37	36	27	-	156	Slovenia
86	94	36	0	260	Total Import
78,7	63,1	33,8	x	67,3	Total Export
57,4	66,8	108,1	142,8	69,6	Index 2009/2008 Import
					Index 2009/2008 Export
21	83	21	0	194	Denmark
73	159	63	1	306	Total Import
95,4	83,1	82,2	x	89,8	Total Export
91,0	61,9	87,3	119,2	72,2	Index 2009/2008 Import
					Index 2009/2008 Export
37	120	46	-	226	Romania
207	249	62	1	669	Total Import
48,6	94,2	59,5	x	66,3	Total Export
66,5	57,3	94,8	126,2	69,0	Index 2009/2008 Import
					Index 2009/2008 Export
9	15	8	-	44	Bulgaria
24	148	45	0	254	Total Import
24,9	97,7	147,9	x	66,5	Total Export
62,9	94,6	328,1	104,1	104,3	Index 2009/2008 Import
					Index 2009/2008 Export
67	54	49	1	346	EFTA
91	326	52	0	497	Total Import
60,7	69,1	82,1	735,8	84,0	Total Export
82,5	125,5	84,0	48,5	106,6	Index 2009/2008 Import
					Index 2009/2008 Export
34	42	41	1	283	of which: Switzerland
55	269	43	0	391	Total Import
62,1	66,6	81,9	735,8	86,6	Total Export
81,8	133,6	84,9	x	111,7	Index 2009/2008 Import
					Index 2009/2008 Export
27	8	8	-	47	Norway
35	47	8	0	94	Total Import
54,3	73,1	90,6	x	63,7	Total Export
84,0	100,1	80,4	45,8	91,8	Index 2009/2008 Import
					Index 2009/2008 Export
4 382	9 486	1 821	13	25 557	EUROPE
7 097	19 632	3 955	100	36 906	Total Import
67,3	74,2	68,2	310,3	73,5	Total Export
73,2	81,8	91,7	103,1	80,3	Index 2009/2008 Import
					Index 2009/2008 Export
48	61	4	-	3 467	of which: Russian Federation
119	1 087	99	0	1 414	Total Import
28,1	83,0	58,5	x	63,7	Total Export
73,0	74,3	72,7	x	75,6	Index 2009/2008 Import
					Index 2009/2008 Export

Zahraničný obchod s vybranými krajinami podľa tried nomenklatúry SITC Rev. 4 za rok 2005

dokončenie
v mil. Eur FOB/FOB

Ukazovateľ	SITC 0	SITC 1	SITC 2	SITC 3	SITC 4	SITC 5
	potraviny	nápoje	surové materiály	nerastné palivá	oleje a tuky	chemikálie
	Food & live animals	Beverages & tobacco	Crude materials	Minerals fuels	Oils & fats	Chemicals
Ukrajina						
Celkový dovoz	2	1	104	16	1	16
Celkový vývoz	6	1	26	8	0	43
Index 2009/2008 Dovož	44,6	152,7	44,8	238,5	74,6	48,0
Index 2009/2008 Vývoz	47,6	22,3	60,2	97,3	x	59,8
Chorvátsko						
Celkový dovoz	4	1	2	5	1	9
Celkový vývoz	16	0	3	12	0	13
Index 2009/2008 Dovož	105,0	87,2	343,4	182,2	71,9	74,4
Index 2009/2008 Vývoz	94,8	191,9	125,1	41,1	x	67,9
ÁZIA						
Celkový dovoz	66	2	58	6	0	168
Celkový vývoz	14	0	10	0	0	57
Index 2009/2008 Dovož	92,1	79,5	47,1	43,6	160,6	84,1
Index 2009/2008 Vývoz	69,3	249,8	75,7	97,6	2,3	86,7
z toho: Čína						
Celkový dovoz	20	0	15	0	0	32
Celkový vývoz	0	0	3	0	-	12
Index 2009/2008 Dovož	97,3	107,2	61,0	716,7	11,6x	96,7
Index 2009/2008 Vývoz	67,8	11,3	114,6	x	0,0	126,1
Kórejská republika						
Celkový dovoz	0	0	0	0	0	62
Celkový vývoz	0	0	0	0	0	6
Index 2009/2008 Dovož	569,3	83,1	29,6	20,8	21,7x	72,8
Index 2009/2008 Vývoz	50,7	15,1	89,3	681,9	x	64,4
Taiwan						
Celkový dovoz	0	0	0	0	-	6
Celkový vývoz	-	-	0	-	-	0
Index 2009/2008 Dovož	270,0	53,4	109,5	9,9	x	106,7
Index 2009/2008 Vývoz	x	x	31,4	0,0	x	39,1
AFRIKA						
Celkový dovoz	32	0	2	0	0	2
Celkový vývoz	0	0	3	0	-	10
Index 2009/2008 Dovož	68,4	89,6	55,0	38,1	x	21,3
Index 2009/2008 Vývoz	9,1	233,6	113,2	6,6	0,0	81,1
z toho: Južná Afrika						
Celkový dovoz	8	0	0	0	0	0
Celkový vývoz	-	-	0	0	-	3
Index 2009/2008 Dovož	81,2	66,2	19,8	29,7	x	67,5
Index 2009/2008 Vývoz	0,0	x	621,2	29,9	x	70,2
AMERIKA						
Celkový dovoz	84	6	29	68	0	98
Celkový vývoz	1	1	3	0	0	19
Index 2009/2008 Dovož	75,9	101,6	31,1	101,9	110,7	84,5
Index 2009/2008 Vývoz	102,4	132,7	179,9	23,0	x	69,3
z toho: Brazília						
Celkový dovoz	20	0	5	-	-	7
Celkový vývoz	-	-	0	-	-	5
Index 2009/2008 Dovož	58,0	85,7	19,4	0,0	x	52,5
Index 2009/2008 Vývoz	x	x	x	x	x	78,8
Mexiko						
Celkový dovoz	1	1	0	-	-	3
Celkový vývoz	0	0	0	0	-	2
Index 2009/2008 Dovož	87,7	76,5	122,7	x	x	79,5
Index 2009/2008 Vývoz	x	x	80,9	x	x	160,7
AUSTRÁLIA						
Celkový dovoz	1	1	3	0	-	5
Celkový vývoz	0	0	0	0	-	2
Index 2009/2008 Dovož	70,3	65,8	57,9	31,5x	x	143,8
Index 2009/2008 Vývoz	46,1	266,4	95,0	x	x	116,0
OCEÁNIA						
Celkový dovoz	0	-	0	0	-	1
Celkový vývoz	-	-	-	-	-	-
Index 2009/2008 Dovož	3,6	x	925,4	x	x	15,2x
Index 2009/2008 Vývoz	x	x	x	x	x	0,0
NEŠPECIFIKOVANÉ						
Celkový dovoz	488	44	175	155	22	560
Celkový vývoz	-	-	0	0	-	0
Index 2009/2008 Dovož	126,9	146,9	84,9	123,1	71,7	90,8
Index 2009/2008 Vývoz	x	x	14,5x	52,0	x	10,6x

Foreign Trade with selected Countries by Sections of the Nomenclature SITC Rev. 4 for Year 2009

End of table
Mill. EUR FOB/FOB

SITC 6	SITC 7	SITC 8	SITC 9	Spolu	Indicator
trhové výrobky	stroje a zariadenia	priemyselné výrobky	ostatné		
Manufactures by material	Machinery & equipment	Miscellaneous manufactures	Others	Total	
53	40	19	-	251	Ukraine
93	84	31	0	292	Total Import
35,3	50,6	108,0	x	47,9	Total Export
62,6	23,3	69,8	3,5	42,2	Index 2009/2008 Import
					Index 2009/2008 Export
9	13	3	-	48	Croatia
40	75	17	-	176	Total Import
70,6	160,5	148,3	x	106,3	Total Export
69,9	86,7	112,1	0,0	77,6	Index 2009/2008 Import
					Index 2009/2008 Export
461	4 596	1 664	0	7 022	ASIA
207	1 399	134	7	1 828	Total Import
76,8	76,8	123,9	18,3	84,2	Total Export
63,9	100,6	96,1	347,3	93,5	Index 2009/2008 Import
					Index 2009/2008 Export
183	1 364	551	0	2 165	of which: China
9	504	22	-	551	Total Import
72,7	72,1	97,4	121,0	77,6	Total Export
78,7	130,6	97,5	x	127,3	Index 2009/2008 Import
					Index 2009/2008 Export
137	1 785	633	-	2 619	Korea, Republic of
2	40	5	0	54	Total Import
97,6	78,6	169,8	x	91,2	Total Export
65,2	86,7	141,7	x	85,5	Index 2009/2008 Import
					Index 2009/2008 Export
22	526	12	-	565	Taiwan
1	21	4	0	26	Total Import
72,4	84,6	87,2	x	84,3	Total Export
84,1	125,8	138,2	x	123,5	Index 2009/2008 Import
					Index 2009/2008 Export
7	107	14	-	165	AFRICA
52	155	12	0	233	Total Import
141,5	137,8	121,8	x	107,4	Total Export
65,5	94,8	151,4	269,0	86,6	Index 2009/2008 Import
					Index 2009/2008 Export
3	5	1	-	18	of which: South Africa
7	32	2	-	45	Total Import
147,4	140,5	149,4	x	90,6	Total Export
81,9	73,7	80,6	x	75,1	Index 2009/2008 Import
					Index 2009/2008 Export
62	240	63	0	650	AMERICA
57	516	80	9	688	Total Import
59,7	65,2	75,6	567,9	68,6	Total Export
74,1	52,0	74,4	74,5	56,2	Index 2009/2008 Import
					Index 2009/2008 Export
7	9	2	-	50	of which: Brazil
3	20	3	-	32	Total Import
26,6	74,9	62,7	x	43,1	Total Export
41,9	48,3	215,5	x	54,9	Index 2009/2008 Import
					Index 2009/2008 Export
1	18	4	-	27	Mexico
3	28	1	-	35	Total Import
86,6	64,6	68,1	x	68,1	Total Export
65,3	32,3	111,5	x	37,3	Index 2009/2008 Import
					Index 2009/2008 Export
4	7	1	0	21	AUSTRALIA
6	45	7	0	59	Total Import
67,7	103,4	71,3	x	87,0	Total Export
82,8	43,1	117,3	28,9	50,1	Index 2009/2008 Import
					Index 2009/2008 Export
0	0	0	-	2	OCEANIA
-	0	0	-	1	Total Import
6,0	347,3	23,2	x	63,0	Total Export
0,0	28,0	128,2	x	28,1	Index 2009/2008 Import
					Index 2009/2008 Export
907	2 007	873	127	5 358	NON-SPECIFIED
0	4	1	0	6	Total Import
76,7	83,1	90,7	114,1	88,4	Total Export
962,9	59,0	112,9	41,6	65,4	Index 2009/2008 Import
					Index 2009/2008 Export

Tovarová štruktúra podľa tried nomenklatúry SITC Rev. 4 po mesiacoch

v mil. Eur FOB/FOB

Ukazovateľ	2009						
	1.	2.	3.	4.	5.	6.	7.
SPOLU							
Celkový dovoz	2 981	2 904	3 349	3 016	2 885	3 275	3 043
Celkový vývoz	2 715	2 907	3 350	3 307	3 025	3 270	3 057
Štruktúra dovozu	100,0	100,0	100,0	100,0	100,0	100,0	100,0
Štruktúra vývozu	100,0	100,0	100,0	100,0	100,0	100,0	100,0
SITC 0							
Potraviny							
Celkový dovoz	196	160	203	169	177	177	170
Celkový vývoz	101	113	149	134	123	130	119
Štruktúra dovozu	6,6	5,5	6,1	5,6	6,2	5,4	5,6
Štruktúra vývozu	3,7	3,9	4,5	4,1	4,1	4,0	3,9
SITC 1							
Nápoje							
Celkový dovoz	27	12	21	21	24	23	28
Celkový vývoz	7	5	7	7	7	8	8
Štruktúra dovozu	0,9	0,4	0,6	0,7	0,8	0,7	0,9
Štruktúra vývozu	0,3	0,2	0,2	0,2	0,2	0,2	0,3
SITC 2							
Surové materiály							
Celkový dovoz	65	80	78	77	66	68	83
Celkový vývoz	50	60	82	68	70	74	81
Štruktúra dovozu	2,2	2,8	2,3	2,6	2,3	2,1	2,7
Štruktúra vývozu	1,9	2,1	2,4	2,1	2,3	2,3	2,7
SITC 3							
Nerastné palivá							
Celkový dovoz	425	348	395	345	282	380	373
Celkový vývoz	116	114	122	147	144	153	151
Štruktúra dovozu	14,3	12,0	11,8	11,4	9,8	11,6	12,2
Štruktúra vývozu	4,3	3,9	3,7	4,4	4,8	4,7	4,9
SITC 4							
Oleje a tuky							
Celkový dovoz	12	9	11	11	10	10	14
Celkový vývoz	3	5	5	5	9	11	9
Štruktúra dovozu	0,4	0,3	0,3	0,4	0,3	0,3	0,5
Štruktúra vývozu	0,1	0,2	0,2	0,1	0,3	0,3	0,3
SITC 5							
Chemikálie							
Celkový dovoz	308	314	315	312	267	324	313
Celkový vývoz	129	137	144	145	132	147	156
Štruktúra dovozu	10,3	10,8	9,4	10,3	9,3	9,9	10,3
Štruktúra vývozu	4,7	4,7	4,3	4,4	4,4	4,5	5,1
SITC 6							
Trhové výrobky							
Celkový dovoz	446	456	477	424	446	503	492
Celkový vývoz	525	558	600	570	594	645	630
Štruktúra dovozu	15,0	15,7	14,2	14,1	15,5	15,3	16,2
Štruktúra vývozu	19,3	19,2	17,9	17,2	19,6	19,7	20,6
SITC 7							
Stroje a zariadenia							
Celkový dovoz	1 182	1 161	1 463	1 307	1 253	1 411	1 182
Celkový vývoz	1 434	1 562	1 881	1 895	1 636	1 758	1 557
Štruktúra dovozu	39,6	40,0	43,7	43,4	43,4	43,1	38,8
Štruktúra vývozu	52,8	53,7	56,1	57,3	54,1	53,8	50,9
SITC 8							
Priemyselné výrobky							
Celkový dovoz	311	356	379	340	352	372	377
Celkový vývoz	344	347	355	325	302	329	338
Štruktúra dovozu	10,4	12,3	11,3	11,3	12,2	11,4	12,4
Štruktúra vývozu	12,7	11,9	10,6	9,8	10,0	10,1	11,0
SITC 9							
Ostatné							
Celkový dovoz	8	8	7	9	8	8	11
Celkový vývoz	6	6	5	10	7	14	7
Štruktúra dovozu	0,3	0,3	0,2	0,3	0,3	0,3	0,4
Štruktúra vývozu	0,2	0,2	0,2	0,3	0,2	0,4	0,2

Commodity Structure by Sections of the Nomenclature SITC Rev. 4 by Months

Mill. EUR FOB/FOB

2009					Kumulovaná hodnota 1.-12. Cumulated value 1.-12.		Index 2009/2008	Indicator
8.	9.	10.	11.	12.	2008	2009		
2 953	3 507	3 739	3 789	3 335	50 280	38 775	77,1	TOTAL
3 147	3 713	4 047	3 909	3 274	49 522	39 721	80,2	Total Import
100,0	100,0	100,0	100,0	100,0	100,0	100,0		Total Export
100,0	100,0	100,0	100,0	100,0	100,0	100,0		Structure of Import
								Structure of Export
								SITC 0
								Food & live animals
154	182	196	210	189	2 303	2 184	94,9	Total Import
119	133	138	141	125	1 647	1 526	92,6	Total Export
5,2	5,2	5,3	5,5	5,7	4,6	5,6		Structure of Import
3,8	3,6	3,4	3,6	3,8	3,3	3,8		Structure of Export
								SITC 1
								Beverages & tobacco
33	35	33	33	37	295	327	111,1	Total Import
9	8	5	7	10	80	89	111,1	Total Export
1,1	1,0	0,9	0,9	1,1	0,6	0,8		Structure of Import
0,3	0,2	0,1	0,2	0,3	0,2	0,2		Structure of Export
								SITC 2
								Crude materials
89	89	106	104	103	1 513	1 008	66,6	Total Import
95	83	92	101	75	1 321	932	70,6	Total Export
3,0	2,5	2,8	2,7	3,1	3,0	2,6		Structure of Import
3,0	2,2	2,3	2,6	2,3	2,7	2,3		Structure of Export
								SITC 3
								Minerals fuels
351	419	413	417	437	6 474	4 586	70,8	Total Import
187	169	167	177	175	2 523	1 823	72,3	Total Export
11,9	11,9	11,1	11,0	13,1	12,9	11,8		Structure of Import
5,9	4,6	4,1	4,5	5,3	5,1	4,6		Structure of Export
								SITC 4
								Oils & fats
12	14	13	12	9	154	136	88,1	Total Import
9	9	12	11	7	46	97	211,3	Total Export
0,4	0,4	0,3	0,3	0,3	0,3	0,4		Structure of Import
0,3	0,3	0,3	0,3	0,2	0,1	0,2		Structure of Export
								SITC 5
								Chemicals
275	323	341	334	265	4 314	3 690	85,5	Total Import
142	156	177	168	143	2 365	1 777	75,2	Total Export
9,3	9,2	9,1	8,8	7,9	8,6	9,5		Structure of Import
4,5	4,2	4,4	4,3	4,4	4,8	4,5		Structure of Export
								SITC 6
								Manufactures by material
467	549	582	543	440	8 415	5 825	69,2	Total Import
608	693	735	677	583	10 185	7 419	72,8	Total Export
15,8	15,7	15,6	14,3	13,2	16,7	15,0		Structure of Import
19,3	18,7	18,2	17,3	17,8	20,6	18,7		Structure of Export
								SITC 7
								Machinery & equipment
1 225	1 461	1 608	1 719	1 472	21 626	16 443	76,0	Total Import
1 639	2 058	2 306	2 215	1 810	26 668	21 752	81,6	Total Export
41,5	41,6	43,0	45,4	44,1	43,0	42,4		Structure of Import
52,1	55,4	57,0	56,7	55,3	53,9	54,8		Structure of Export
								SITC 8
								Miscellaneous manufactures
340	419	427	397	366	5 070	4 435	87,5	Total Import
331	393	403	392	330	4 576	4 189	91,5	Total Export
11,5	11,9	11,4	10,5	11,0	10,1	11,4		Structure of Import
10,5	10,6	9,9	10,0	10,1	9,2	10,5		Structure of Export
								SITC 9
								Others
8	17	20	19	18	116	140	121,2	Total Import
7	10	11	18	15	111	117	104,9	Total Export
0,3	0,5	0,5	0,5	0,5	0,2	0,4		Structure of Import
0,2	0,3	0,3	0,5	0,5	0,2	0,3		Structure of Export

Tovarová štruktúra celkového dovozu podľa hlavných ekonomických kategórií po mesiacoch

v mil. Eur, FOB

Kód	Ekonomická kategória		2009						
			1.	2.	3.	4.	5.	6.	7.
	SPOLU	D	2 981	2 904	3 349	3 016	2 885	3 275	3 043
		Štr.	100,0	100,0	100,0	100,0	100,0	100,0	100,0
1	Potraviny a nápoje	D	207	168	214	183	200	198	201
		Štr.	6,9	5,8	6,4	6,1	6,9	6,0	6,6
11	<i>v tom: Základné potraviny a nápoje</i>	D	47	44	51	46	52	45	53
		Štr.	1,6	1,5	1,5	1,5	1,8	1,4	1,7
111	<i>v tom: Zákl. potraviny a nápoje hlavne pre priemysel</i>	D	11	10	11	8	9	10	14
		Štr.	0,4	0,3	0,3	0,3	0,3	0,3	0,5
112	<i>Zákl. potraviny a nápoje hlavne na spotrebu domácností</i>	D	37	34	40	37	43	35	38
		Štr.	1,2	1,2	1,2	1,2	1,5	1,1	1,3
12	<i>Spracované potraviny a nápoje</i>	D	159	124	163	138	148	152	148
		Štr.	5,3	4,3	4,9	4,6	5,1	4,7	4,9
121	<i>v tom: Sprac. potraviny a nápoje hlavne pre priemysel</i>	D	26	17	21	14	14	19	22
		Štr.	0,9	0,6	0,6	0,5	0,5	0,6	0,7
122	<i>Sprac. potraviny a nápoje hlavne na spotrebu domácností</i>	D	133	108	142	124	134	134	125
		Štr.	4,5	3,7	4,2	4,1	4,6	4,1	4,1
2	Priemyselné dodávky inde nešpecifikované	D	751	757	824	765	765	836	848
		Štr.	25,2	26,1	24,6	25,4	26,5	25,5	27,9
21	<i>v tom: Základné priemyselné dodávky inde nešpecifikované</i>	D	37	53	63	61	48	47	59
		Štr.	1,3	1,8	1,9	2,0	1,7	1,4	1,9
22	<i>Spracované priemyselné dodávky inde nešpecifikované</i>	D	714	705	760	704	717	789	789
		Štr.	23,9	24,3	22,7	23,3	24,9	24,1	25,9
3	Palivá a mazivá	D	424	348	393	342	279	376	367
		Štr.	14,2	12,0	11,7	11,3	9,7	11,5	12,0
31	<i>v tom: Základné palivá a mazivá</i>	D	322	285	330	251	182	312	297
		Štr.	10,8	9,8	9,8	8,3	6,3	9,5	9,7
32	<i>Spracované palivá a mazivá</i>	D	102	63	64	91	97	64	70
		Štr.	3,4	2,2	1,9	3,0	3,4	2,0	2,3
321	<i>v tom: Motorový benzín</i>	D	39	39	40	45	45	53	56
		Štr.	1,3	1,4	1,2	1,5	1,6	1,6	1,8
322	<i>Ostatné sprac. palivá a mazivá</i>	D	64	24	24	47	52	11	14
		Štr.	2,1	0,8	0,7	1,5	1,8	0,3	0,5
4	Investičné tovary (okrem dopr. zariadení) a ich časti a príslušenstvo	D	753	758	938	831	806	851	775
		Štr.	25,3	26,1	28,0	27,5	28,0	26,0	25,5
41	<i>v tom: Investičné tovary (okrem dopravných zariadení)</i>	D	305	348	373	302	299	396	386
		Štr.	10,2	12,0	11,1	10,0	10,4	12,1	12,7
42	<i>Časti a príslušenstvo investič. tovarov</i>	D	449	410	565	529	508	455	389
		Štr.	15,1	14,1	16,9	17,5	17,6	13,9	12,8
5	Dopravné zariadenia a ich časti a príslušenstvo	D	376	409	504	450	462	535	449
		Štr.	12,6	14,1	15,0	14,9	16,0	16,3	14,8
51	<i>v tom: Osobné motorové vozidlá</i>	D	83	97	128	129	122	140	99
		Štr.	2,8	3,3	3,8	4,3	4,2	4,3	3,3
52	<i>Ostatné dopravné zariadenia</i>	D	34	32	35	37	37	33	33
		Štr.	1,1	1,1	1,0	1,2	1,3	1,0	1,1
521	<i>v tom: Priemyselné dopr. zariadenia</i>	D	32	30	29	33	29	29	31
		Štr.	1,1	1,0	0,9	1,1	1,0	0,9	1,0
522	<i>Nepriemyselné dopr. zariadenia</i>	D	2	2	5	5	7	5	2
		Štr.	0,1	0,1	0,2	0,2	0,3	0,1	0,1
53	<i>Časti a príslušenstvo dopr. zariadení</i>	D	259	280	341	284	303	363	317
		Štr.	8,7	9,7	10,2	9,4	10,5	11,1	10,4
6	Spotrebné tovary inde nešpecifikované	D	463	456	470	437	368	471	397
		Štr.	15,5	15,7	14,0	14,5	12,7	14,4	13,0
61	<i>v tom: Spotrebné tovary dlhodobej spotreby inde nešpecifikované</i>	D	137	107	105	113	96	145	78
		Štr.	4,6	3,7	3,1	3,7	3,3	4,4	2,6
62	<i>Spotrebné tovary strednodobej spotreby inde nešpecifikované</i>	D	140	159	169	146	123	139	144
		Štr.	4,7	5,5	5,0	4,8	4,2	4,2	4,7
63	<i>Spotrebné tovary krátkodobej spotreby inde nešpecifikované</i>	D	186	190	196	178	149	187	175
		Štr.	6,2	6,6	5,9	5,9	5,2	5,7	5,7
7	Tovary inde nešpecifikované	D	7	8	7	7	6	8	7
		Štr.	0,2	0,3	0,2	0,2	0,2	0,2	0,2

Commodity Structure of Total Import by Broad Economic Categories by Months

Mill. EUR, FOB

2009					Kumul. hodnota 1.-12. Cumulated value 1.-12.		Index 2009/2008		Economic category	Code
8.	9.	10.	11.	12.	2008	2009				
2 953 100,0	3 507 100,0	3 739 100,0	3 789 100,0	3 335 100,0	50 280 100,0	38 775 100,0	77,1	I Str.	TOTAL	
192 6,5	213 6,1	219 5,9	236 6,2	215 6,5	2 389 4,8	2 445 6,3	102,4	I Str.	Food and beverages	1
40 1,4	39 1,1	42 1,1	51 1,3	52 1,6	688 1,4	562 1,4	81,7	I Str.	<i>of which: Primary food & beverages</i>	11
13 0,4	10 0,3	9 0,2	9 0,2	8 0,2	178 0,4	122 0,3	68,4	I Str.	<i>of which: Primary food & beverages mainly for industry</i>	111
27 0,9	29 0,8	33 0,9	42 1,1	44 1,3	510 1,0	440 1,1	86,3	I Str.	<i>Primary food & beverages mainly for household consump.</i>	112
151 5,1	174 4,9	177 4,7	186 4,9	163 4,9	1 701 3,4	1 884 4,9	110,7	I Str.	<i>Processed food and beverages</i>	12
22 0,8	26 0,8	25 0,7	20 0,5	18 0,5	143 0,3	245 0,6	171,4	I Str.	<i>of which: Processed food & beverages mainly for industry</i>	121
129 4,4	147 4,2	153 4,1	166 4,4	145 4,3	1 558 3,1	1 638 4,2	105,2	I Str.	<i>Processed food & beverages mainly for household consump.</i>	122
809 27,4	935 26,6	1 007 26,9	941 24,8	793 23,8	14 052 27,9	10 031 25,9	71,4	I Str.	Industrial supplies not elsewhere specified	2
65 2,2	67 1,9	86 2,3	79 2,1	76 2,3	1 180 2,3	741 1,9	62,8	I Str.	<i>of which: Primary industrial supplies not elsewhere specified</i>	21
744 25,2	868 24,7	922 24,6	862 22,8	716 21,5	12 873 25,6	9 290 24,0	72,2	I Str.	<i>Processed industrial supplies not elsewhere specified</i>	22
346 11,7	414 11,8	406 10,9	415 10,9	436 13,1	6 415 12,8	4 545 11,7	70,8	I Str.	Fuels and lubricants	3
275 9,3	318 9,1	287 7,7	333 8,8	356 10,7	5 303 10,5	3 546 9,1	66,9	I Str.	<i>of which: Primary fuels and lubricants</i>	31
71 2,4	95 2,7	119 3,2	82 2,2	80 2,4	1 112 2,2	999 2,6	89,9	I Str.	<i>Processed fuels and lubricants</i>	32
51 1,7	59 1,7	59 1,6	54 1,4	59 1,8	886 1,8	599 1,5	67,6	I Str.	<i>of which: Motor spirits</i>	321
20 0,7	37 1,1	60 1,6	28 0,7	21 0,6	226 0,4	400 1,0	177,0	I Str.	<i>Other processed fuels and lubricants</i>	322
770 26,1	932 26,6	1 037 27,7	1 100 29,0	956 28,7	13 077 26,0	10 507 27,1	80,3	I Str.	Capital goods (except transport equipment) and parts and accessories thereof	4
359 12,1	405 11,5	440 11,8	446 11,8	473 14,2	5 756 11,4	4 531 11,7	78,7	I Str.	<i>of which: Capital goods (except transport equipment)</i>	41
411 13,9	527 15,0	597 16,0	654 17,3	483 14,5	7 321 14,6	5 976 15,4	81,6	I Str.	<i>Parts and accessories of capital goods</i>	42
445 15,1	520 14,8	540 14,4	589 15,6	533 16,0	8 290 16,5	5 813 15,0	70,1	I Str.	Transport equipment and parts and accessories thereof	5
80 2,7	81 2,3	88 2,4	103 2,7	95 2,9	1 912 3,8	1 247 3,2	65,2	I Str.	<i>of which: Passenger motor cars</i>	51
36 1,2	53 1,5	36 1,0	47 1,2	94 2,8	1 044 2,1	506 1,3	48,5	I Str.	<i>Other transport equipment</i>	52
34 1,1	51 1,4	33 0,9	45 1,2	91 2,7	1 003 2,0	466 1,2	46,4	I Str.	<i>of which: Industrial transport equipment</i>	521
3 0,1	2 0,1	3 0,1	2 0,0	3 0,1	41 0,1	41 0,1	99,7	I Str.	<i>Non-industrial transport equipment</i>	522
329 11,1	387 11,0	416 11,1	439 11,6	343 10,3	5 334 10,6	4 059 10,5	76,1	I Str.	<i>Parts and accessories of transport equipment</i>	53
385 13,0	487 13,9	517 13,8	498 13,1	395 11,8	5 945 11,8	5 342 13,8	89,9	I Str.	Consumer goods not elsewhere specified	6
107 3,6	136 3,9	149 4,0	159 4,2	108 3,2	1 781 3,5	1 440 3,7	80,8	I Str.	<i>of which: Durable consumer goods not elsewhere specified</i>	61
139 4,7	170 4,8	170 4,6	151 4,0	131 3,9	2 028 4,0	1 780 4,6	87,8	I Str.	<i>Semi-durable consumer goods not elsewhere specified</i>	62
140 4,7	181 5,2	197 5,3	187 4,9	156 4,7	2 136 4,2	2 122 5,5	99,4	I Str.	<i>Non-durable consumer goods not elsewhere specified</i>	63
7 0,2	7 0,2	12 0,3	9 0,2	8 0,2	112 0,2	92 0,2	82,7	I Str.	Goods not elsewhere specified	7

Tovarová štruktúra celkového vývozu podľa hlavných ekonomických kategórií po mesiacoch

v mil. Eur, FOB

Kód	Ekonomická kategória		2009						
			1.	2.	3.	4.	5.	6.	7.
	SPOLU	V	2 715	2 907	3 350	3 307	3 025	3 270	3 057
		Štr.	100,0	100,0	100,0	100,0	100,0	100,0	100,0
1	Potraviny a nápoje	V	102	112	150	145	141	149	146
		Štr.	3,7	3,8	4,5	4,4	4,7	4,6	4,8
11	<i>v tom: Základné potraviny a nápoje</i>	V	37	40	64	49	53	51	54
		Štr.	1,4	1,4	1,9	1,5	1,8	1,5	1,8
111	<i>v tom: Zákl. potraviny a nápoje hlavne pre priemysel</i>	V	21	22	46	33	35	32	39
		Štr.	0,8	0,8	1,4	1,0	1,1	1,0	1,3
112	<i>Zákl. potraviny a nápoje hlavne na spotrebu domácností</i>	V	16	18	18	17	19	18	15
		Štr.	0,6	0,6	0,5	0,5	0,6	0,6	0,5
12	<i>Spracované potraviny a nápoje</i>	V	65	72	86	95	88	99	91
		Štr.	2,4	2,5	2,6	2,9	2,9	3,0	3,0
121	<i>v tom: Sprac. potraviny a nápoje hlavne pre priemysel</i>	V	15	19	23	25	25	30	29
		Štr.	0,5	0,7	0,7	0,8	0,8	0,9	1,0
122	<i>Sprac. potraviny a nápoje hlavne na spotrebu domácností</i>	V	50	52	64	70	63	69	62
		Štr.	1,8	1,8	1,9	2,1	2,1	2,1	2,0
2	Priemyselné dodávky inde nešpecifikované	V	702	720	783	751	760	841	812
		Štr.	25,8	24,8	23,4	22,7	25,1	25,7	26,6
21	<i>v tom: Základné priemyselné dodávky inde nešpecifikované</i>	V	42	47	72	49	44	47	43
		Štr.	1,6	1,6	2,2	1,5	1,5	1,4	1,4
22	<i>Spracované priemyselné dodávky inde nešpecifikované</i>	V	659	673	711	702	716	794	769
		Štr.	24,3	23,2	21,2	21,2	23,7	24,3	25,1
3	Palivá a mazivá	V	115	112	120	145	142	150	146
		Štr.	4,2	3,9	3,6	4,4	4,7	4,6	4,8
31	<i>v tom: Základné palivá a mazivá</i>	V	8	8	3	1	2	1	1
		Štr.	0,3	0,3	0,1	0,0	0,1	0,0	0,0
32	<i>Spracované palivá a mazivá</i>	V	107	104	118	144	140	149	145
		Štr.	3,9	3,6	3,5	4,3	4,6	4,5	4,7
321	<i>v tom: Motorový benzín</i>	V	106	98	112	128	129	128	130
		Štr.	3,9	3,4	3,3	3,9	4,3	3,9	4,3
322	<i>Ostatné sprac. palivá a mazivá</i>	V	1	6	6	16	12	21	15
		Štr.	0,0	0,2	0,2	0,5	0,4	0,6	0,5
4	Investičné tovary (okrem dopr. zariadení) a ich časti a príslušenstvo	V	512	556	614	557	559	609	599
		Štr.	18,9	19,1	18,3	16,9	18,5	18,6	19,6
41	<i>v tom: Investičné tovary (okrem dopravných zariadení)</i>	V	249	283	319	263	259	293	289
		Štr.	9,2	9,7	9,5	8,0	8,6	8,9	9,4
42	<i>Časti a príslušenstvo investič. tovarov</i>	V	262	273	295	294	300	316	310
		Štr.	9,7	9,4	8,8	8,9	9,9	9,7	10,2
5	Dopravné zariadenia a ich časti a príslušenstvo	V	532	652	808	826	764	896	747
		Štr.	19,6	22,4	24,1	25,0	25,2	27,4	24,4
51	<i>v tom: Osobné motorové vozidlá</i>	V	256	349	438	473	387	479	435
		Štr.	9,4	12,0	13,1	14,3	12,8	14,7	14,2
52	<i>Ostatné dopravné zariadenia</i>	V	40	48	55	50	66	66	42
		Štr.	1,5	1,6	1,6	1,5	2,2	2,0	1,4
521	<i>v tom: Priemyselné dopr. zariadenia</i>	V	36	45	51	46	60	61	37
		Štr.	1,3	1,5	1,5	1,4	2,0	1,9	1,2
522	<i>Nepriemyselné dopr. zariadenia</i>	V	4	3	4	4	6	5	5
		Štr.	0,1	0,1	0,1	0,1	0,2	0,2	0,2
53	<i>Časti a príslušenstvo dopr. zariadení</i>	V	237	255	315	303	310	351	270
		Štr.	8,7	8,8	9,4	9,2	10,3	10,7	8,8
6	Spotrebné tovary inde nešpecifikované	V	748	749	871	876	652	612	601
		Štr.	27,6	25,8	26,0	26,5	21,6	18,7	19,7
61	<i>v tom: Spotrebné tovary dlhodobej spotreby inde nešpecifikované</i>	V	507	498	610	642	431	370	350
		Štr.	18,7	17,1	18,2	19,4	14,3	11,3	11,4
62	<i>Spotrebné tovary strednodobej spotreby inde nešpecifikované</i>	V	141	156	159	135	125	138	149
		Štr.	5,2	5,4	4,8	4,1	4,1	4,2	4,9
63	<i>Spotrebné tovary krátkodobej spotreby inde nešpecifikované</i>	V	100	95	102	99	96	104	103
		Štr.	3,7	3,3	3,0	3,0	3,2	3,2	3,4
7	Tovary inde nešpecifikované	V	5	6	4	7	6	12	6
		Štr.	0,2	0,2	0,1	0,2	0,2	0,4	0,2

Commodity Structure of Total Export by Broad Economic Categories by Months

Mill. EUR, FOB

2009					Kumul. hodnota 1.-12. Cumulated value 1.-12.		Index 2009/2008		Economic category	Code
8.	9.	10.	11.	12.	2008	2009				
3 147 100,0	3 713 100,0	4 047 100,0	3 909 100,0	3 274 100,0	49 522 100,0	39 721 100,0	80,2	E	TOTAL	
151 4,8	156 4,2	164 4,0	159 4,1	137 4,2	1 789 3,6	1 713 4,3	95,7	E	Food and beverages	1
58 1,8	51 1,4	57 1,4	57 1,5	47 1,4	655 1,3	619 1,6	94,4	E	<i>of which: Primary food & beverages</i>	11
44 1,4	34 0,9	40 1,0	36 0,9	28 0,9	368 0,7	409 1,0	111,2	E	<i>of which: Primary food & beverages mainly for industry</i>	111
14 0,4	17 0,5	17 0,4	21 0,5	19 0,6	287 0,6	209 0,5	72,9	E	<i>Primary food & beverages mainly for household consump.</i>	112
94 3,0	105 2,8	107 2,6	102 2,6	90 2,7	1 134 2,3	1 094 2,8	96,5	E	<i>Processed food and beverages</i>	12
27 0,9	30 0,8	30 0,7	27 0,7	23 0,7	292 0,6	303 0,8	103,8	E	<i>of which: Processed food & beverages mainly for industry</i>	121
67 2,1	75 2,0	78 1,9	75 1,9	67 2,1	842 1,7	791 2,0	94,0	E	<i>Processed food & beverages mainly for household consump.</i>	122
780 24,8	891 24,0	942 23,3	913 23,4	761 23,3	13 685 27,6	9 657 24,3	70,6	E	Industrial supplies not elsewhere specified	2
58 1,8	50 1,4	56 1,4	61 1,6	60 1,8	944 1,9	630 1,6	66,8	E	<i>of which: Primary industrial supplies not elsewhere specified</i>	21
722 22,9	841 22,6	886 21,9	852 21,8	702 21,4	12 741 25,7	9 027 22,7	70,8	E	<i>Processed industrial supplies not elsewhere specified</i>	22
184 5,8	166 4,5	164 4,0	174 4,5	173 5,3	2 478 5,0	1 792 4,5	72,3	E	Fuels and lubricants	3
1 0,0	1 0,0	1 0,0	1 0,0	1 0,0	55 0,1	29 0,1	53,0	E	<i>of which: Primary fuels and lubricants</i>	31
183 5,8	165 4,4	163 4,0	174 4,4	172 5,3	2 423 4,9	1 763 4,4	72,8	E	<i>Processed fuels and lubricants</i>	32
156 5,0	149 4,0	155 3,8	152 3,9	145 4,4	2 272 4,6	1 587 4,0	69,9	E	<i>of which: Motor spirits</i>	321
27 0,9	16 0,4	7 0,2	22 0,6	28 0,9	151 0,3	176 0,4	116,5	E	<i>Other processed fuels and lubricants</i>	322
575 18,3	682 18,4	774 19,1	731 18,7	642 19,6	8 295 16,8	7 410 18,7	89,3	E	Capital goods (except transport equipment) and parts and accessories thereof	4
274 8,7	340 9,2	423 10,5	386 9,9	342 10,4	4 383 8,9	3 720 9,4	84,9	E	<i>of which: Capital goods (except transport equipment)</i>	41
301 9,6	342 9,2	351 8,7	345 8,8	300 9,2	3 912 7,9	3 690 9,3	94,3	E	<i>Parts and accessories of capital goods</i>	42
762 24,2	932 25,1	999 24,7	964 24,7	822 25,1	12 365 25,0	9 704 24,4	78,5	E	Transport equipment and parts and accessories thereof	5
467 14,8	561 15,1	578 14,3	538 13,8	468 14,3	7 541 15,2	5 431 13,7	72,0	E	<i>of which: Passenger motor cars</i>	51
34 1,1	37 1,0	46 1,1	40 1,0	50 1,5	797 1,6	574 1,4	72,0	E	<i>Other transport equipment</i>	52
31 1,0	34 0,9	45 1,1	38 1,0	48 1,5	764 1,5	531 1,3	69,6	E	<i>of which: Industrial transport equipment</i>	521
3 0,1	3 0,1	1 0,0	3 0,1	3 0,1	33 0,1	43 0,1	127,3	E	<i>Non-industrial transport equipment</i>	522
262 8,3	334 9,0	375 9,3	385 9,9	304 9,3	4 028 8,1	3 699 9,3	91,8	E	<i>Parts and accessories of transport equipment</i>	53
689 21,9	878 23,6	997 24,6	958 24,5	731 22,3	10 833 21,9	9 362 23,6	86,4	E	Consumer goods not elsewhere specified	6
452 14,4	609 16,4	716 17,7	688 17,6	488 14,9	7 319 14,8	6 359 16,0	86,9	E	<i>of which: Durable consumer goods not elsewhere specified</i>	61
151 4,8	173 4,7	166 4,1	166 4,3	149 4,5	1 950 3,9	1 808 4,6	92,7	E	<i>Semi-durable consumer goods not elsewhere specified</i>	62
87 2,7	96 2,6	115 2,8	104 2,7	95 2,9	1 564 3,2	1 195 3,0	76,4	E	<i>Non-durable consumer goods not elsewhere specified</i>	63
6 0,2	7 0,2	8 0,2	8 0,2	8 0,2	76 0,2	82 0,2	108,2	E	Goods not elsewhere specified	7

Tovarová štruktúra podľa tried klasifikácie produktov podľa činností (verzia 2008) po mesiacoch

v tis. Eur FOB/FOB

Kód CPA	Názov triedy		2009						
			1.	2.	3.	4.	5.	6.	7.
	SPOLU	D	2 981 101	2 903 948	3 348 647	3 015 597	2 885 237	3 275 326	3 042 628
		V	2 715 143	2 906 832	3 350 298	3 306 766	3 025 147	3 269 963	3 057 298
	v tom:								
0111	Obilniny (okrem ryže), strukoviny a olejnaté semená	D	6 590	9 274	16 502	8 358	4 662	4 710	12 405
		V	26 843	26 918	53 236	32 497	29 043	26 146	31 391
0112	Ryža nelúpaná	D	308	215	134	34	30	65	48
		V	-	-	-	-	-	-	-
0113	Zelenina a melóny, korene a hľuzy	D	10 357	12 267	16 787	16 329	19 874	13 982	15 590
		V	3 030	2 458	3 221	3 653	5 018	4 303	3 508
0114	Cukrová trstina	D	-	-	-	-	-	-	-
		V	-	-	-	-	-	-	-
0115	Nespracovaný tabak	D	-	-	-	0	-	-	-
		V	-	-	-	-	-	-	-
0116	Plodiny obsahujúce vláknu	D	30	7	4	5	9	5	8
		V	-	-	-	-	-	-	-
0119	Ostatné netrváce plodiny	D	1 185	1 726	1 742	1 653	1 520	1 527	1 174
		V	59	111	95	113	142	239	406
0121	Hrozno	D	867	833	1 590	1 818	2 241	727	1 783
		V	137	93	124	116	123	28	43
0122	Tropické a subtropické ovocie	D	5 051	4 576	4 888	4 625	4 907	4 195	3 838
		V	1 343	2 450	1 662	1 151	800	380	289
0123	Citrusové plody	D	5 801	4 789	4 589	2 637	1 878	1 377	1 337
		V	787	847	610	353	275	154	130
0124	Malvicové plody a kôstkové ovocie	D	1 389	1 634	1 936	2 133	3 217	4 422	4 664
		V	466	632	765	843	935	1 858	935
0125	Ostatné stromové a kríkové ovocie a orechy	D	1 355	1 323	1 813	1 884	2 223	1 677	1 391
		V	1 055	720	602	697	468	499	609
0126	Olejnaté plody	D	72	62	139	52	42	50	83
		V	14	15	38	13	22	12	14
0127	Plodiny na výrobu nápojov	D	1 435	2 061	1 547	1 621	1 544	1 825	1 548
		V	9	810	441	1 134	732	970	905
0128	Korenie, aromatické, liečivé a farmaceutické plodiny	D	649	593	628	506	672	531	651
		V	174	171	157	88	55	380	67
0129	Ostatné trváce plodiny	D	3 414	2 966	3 873	4 023	1 479	725	2 573
		V	21	63	511	102	297	622	158
0130	Sadbový materiál: živé rastliny, hľuzy, cibule a korene, odrezky ...	D	1 513	1 609	2 928	3 730	3 235	1 803	1 558
		V	3	820	766	548	426	105	71
0141	Dojnice, živé a surové mlieko z dojníc	D	1	58	106	2	0	24	1
		V	752	938	1 628	819	940	1 016	3 015
0142	Ostatný hovädzí dobytok a byvol, živé a ich spermie	D	369	306	380	244	201	165	95
		V	2 546	2 015	2 359	2 166	2 414	2 607	3 433
0143	Kone a ostatné koňovité zvieratá, živé	D	30	14	45	3	19	2	2
		V	40	19	34	14	101	99	133
0145	Ovce a kozy, živé; surové mlieko a strižná vlna z oviec a kôz	D	-	1	25	141	149	56	64
		V	228	2	739	634	351	213	301
0146	Ošipané, živé	D	2 551	2 142	1 512	1 904	1 596	2 799	2 681
		V	597	1 215	1 405	2 076	1 896	1 973	2 252
0147	Hydina, živá a vajcia	D	2 843	2 038	3 557	3 216	2 141	2 827	3 317
		V	2 537	2 410	3 820	4 411	5 530	4 221	3 806
0149	Ostatné hospodárske zvieratá a produkty živočíšneho pôvodu	D	1 068	982	874	1 067	784	1 236	383
		V	1 187	1 023	1 115	755	887	1 229	1 062

Commodity Structure by the Classes of CPA (version 2008) by Months

thousand EUR FOB/FOB

2009					Kumulovaná hodnota 1.-12. Cumulated value 1.-12.		Index 2009/2008		Name of Class	Code CPA
8.	9.	10.	11.	12.	2008	2009				
2 953 419 3 146 951	3 506 957 3 712 881	3 738 811 4 046 910	3 788 592 3 908 674	3 334 871 3 274 330	50 280 062 49 522 271	38 775 135 39 721 193	77,1 80,2	I E	TOTAL	
									of which:	
9 732	7 365	6 966	4 734	5 427	167 668	96 724	57,7	I	Cereals (except rice), leguminous	0111
38 196	28 113	34 311	34 386	27 155	325 368	388 236	119,3	E	crops and oil seeds	
57	135	286	463	426	1 420	2 200	155,0	I	Rice, not husked	0112
-	-	-	0	-	0	0	54,4	E		
8 043	7 296	7 393	8 931	10 595	142 374	147 445	103,6	I	Vegetables and melons,	0113
1 790	3 619	1 941	1 676	2 053	35 999	36 271	100,8	E	roots and tubers	
-	0	0	-	-	0	0	138,5	I	Sugar cane	0114
-	-	-	-	-	-	-	x	E		
-	50	787	1 499	-	55	2 337	42,2x	I	Unmanufactured tobacco	0115
-	-	161	335	-	152	496	326,8	E		
1	15	604	14	8	250	709	283,4	I	Fibre crops	0116
-	0	-	2	-	0	2	11,5x	E		
1 439	1 778	1 373	1 279	1 088	18 067	17 485	96,8	I	Other non-perennial crops	0119
353	541	501	178	210	976	2 950	302,2	E		
2 270	2 475	2 917	2 025	1 123	22 512	20 669	91,8	I	Grapes	0121
173	241	873	110	65	2 592	2 125	82,0	E		
2 604	3 062	3 936	4 820	5 454	56 759	51 958	91,5	I	Tropical and subtropical fruits	0122
658	357	670	1 025	1 271	18 318	12 056	65,8	E		
956	1 443	3 079	6 717	9 640	49 727	44 242	89,0	I	Citrus fruits	0123
290	435	370	646	1 043	7 300	5 941	81,4	E		
3 019	2 503	1 330	1 357	1 350	42 870	28 955	67,5	I	Pome fruits and stone fruits	0124
495	1 044	684	889	491	15 145	10 037	66,3	E		
1 055	1 942	2 166	4 133	2 886	29 698	23 847	80,3	I	Other tree and bush fruits	0125
364	814	1 102	1 781	1 310	15 590	10 020	64,3	E	and nuts	
91	117	252	390	259	1 579	1 609	101,9	I	Oleaginous fruits	0126
22	18	115	159	103	466	544	116,7	E		
1 379	666	452	702	1 066	29 156	15 844	54,3	I	Beverage crops	0127
952	46	35	185	190	22 859	6 411	28,0	E		
338	869	1 258	1 530	506	9 022	8 732	96,8	I	Spices, aromatic, drug	0128
112	324	756	545	181	4 346	3 010	69,3	E	and pharmaceutical crops	
4 370	4 442	5 664	5 494	3 647	88 608	42 669	48,2	I	Other perennial crops	0129
217	1 550	1 347	1 196	994	3 913	7 077	180,9	E		
1 683	2 079	2 062	1 718	1 275	18 710	25 191	134,6	I	Planting material: live plants, bulbs,	0130
194	159	302	413	63	4 271	3 872	90,6	E	tubers and roots, cuttings ...	
37	62	37	292	95	4 003	713	17,8	I	Dairy cattle, live and raw milk	0141
1 840	1 915	2 530	1 935	1 453	6 630	18 780	283,2	E	from dairy cattle	
136	224	185	303	522	6 319	3 130	49,5	I	Other cattle and buffaloes,	0142
2 079	2 437	2 324	3 453	3 034	34 348	30 867	89,9	E	live and their semen	
106	46	31	34	80	1 147	414	36,1	I	Horses and other equines, live	0143
147	930	2	651	374	2 118	2 545	120,2	E		
236	123	72	37	65	574	970	169,1	I	Sheep and goats, live; raw milk	0145
250	441	307	152	254	3 385	3 872	114,4	E	and shorn wool from sheep ...	
2 525	1 871	1 423	1 799	1 266	24 522	24 068	98,1	I	Swine, live	0146
1 188	1 761	1 406	1 664	1 572	18 681	19 005	101,7	E		
2 583	2 852	2 960	3 197	3 545	39 780	35 075	88,2	I	Poultry, live and eggs	0147
4 111	3 851	4 781	4 725	5 306	42 287	49 509	117,1	E		
627	759	544	785	1 002	16 281	10 112	62,1	I	Other farmed animals	0149
1 264	1 498	1 245	1 249	1 998	26 151	14 511	55,5	E	and animal products	

Tovarová štruktúra podľa tried klasifikácie produktov podľa činností (verzia 2008) po mesiacoch

1.pokračovanie

v tis. Eur FOB/FOB

Kód CPA	Názov triedy		2009						
			1.	2.	3.	4.	5.	6.	7.
0210	Lesné stromy a služby lesných škôlok	D	10	3	203	143	20	9	3
		V	8	2	160	30	-	-	-
0220	Drevo v surovom stave	D	2 018	2 349	1 870	834	1 690	2 127	1 228
		V	6 847	9 766	9 452	10 599	12 214	15 138	13 489
0230	Voľne rastúce nedrevnaté plodiny	D	212	233	261	197	258	279	231
		V	15	3	6	7	4	12	11
0300	Ryby a iné produkty rybolovu; produkty akvakultúry; služby súv.	D	112	159	160	152	107	87	176
		V	59	56	65	80	113	101	205
0510	Čierne uhlie	D	39 591	36 676	40 773	35 444	36 093	35 081	30 639
		V	5 921	2 686	1 827	48	672	159	118
0520	Lignit	D	5 193	4 565	4 025	1 788	1 522	1 804	2 153
		V	1 024	67	98	124	105	94	488
0610	Ropa	D	109 036	113 485	121 762	118 168	120 137	115 996	145 876
		V	389	284	274	323	490	381	358
0620	Zemný plyn, skvapalnený alebo v plynnom stave	D	213 911	133 686	178 301	135 811	68 438	162 333	120 716
		V	451	5 832	-	-	2 875	8 403	8 952
0710	Železné rudy	D	8 948	21 662	22 252	16 413	17 275	16 044	18 210
		V	34	317	2 214	245	68	52	81
0721	Uránové a tórové rudy	D	-	-	0	-	-	-	-
		V	0	-	-	0	-	-	-
0729	Ostatné neželezné kovové rudy a ich koncentráty	D	388	293	115	331	291	1 811	918
		V	295	489	738	680	614	771	684
0811	Dekoračné a stavebné kamene, vápenec, sadrovec, krieda a bridl.	D	874	212	510	363	497	383	729
		V	768	566	844	1 301	837	991	1 216
0812	Štrk, piesok, íly a kaolín	D	1 794	1 194	1 253	4 414	1 836	1 699	1 910
		V	735	723	1 051	1 368	1 431	1 512	1 696
0891	Chemické a hnojivové minerály	D	153	912	1 028	119	106	86	243
		V	407	289	365	428	346	416	503
0892	Rašelina	D	172	258	299	439	327	233	128
		V	45	122	197	274	245	128	47
0893	Soľ a čistý chlorid sodný, morská voda	D	662	2 005	687	2 448	382	388	388
		V	162	209	80	386	66	157	170
0899	Ostatné produkty ťažby a dobývania i. n.	D	921	1 055	686	1 607	1 491	1 214	1 097
		V	3 895	4 718	4 839	4 309	3 876	4 361	5 208
1011	Spracované a konzervované mäso	D	23 398	18 084	22 032	14 105	18 306	19 056	22 027
		V	2 916	3 512	4 258	4 370	3 453	3 781	4 831
1012	Spracované a konzervované hydinné mäso	D	6 035	5 378	9 889	8 767	5 186	6 157	5 965
		V	2 292	2 333	3 224	4 360	3 498	2 809	2 619
1013	Výrobky z mäsa a hydinného mäsa	D	7 303	6 426	7 798	7 951	7 292	7 803	9 163
		V	2 456	2 296	2 995	2 954	3 287	3 600	3 664
1020	Spracované a konzervované ryby, kôrovce a mäkkýše	D	4 209	3 254	3 912	3 405	3 810	4 175	3 662
		V	288	343	524	395	381	348	507
1031	Spracované a konzervované zemiaky	D	2 179	1 661	1 868	1 763	2 033	2 250	2 513
		V	68	29	48	51	23	23	64
1032	Ovocné a zeleninové šťavy	D	973	1 463	2 013	2 600	4 762	1 355	1 265
		V	737	306	464	482	549	555	391
1039	Ostatné spracované a konzervo- vané ovocie a zelenina	D	7 939	7 794	9 987	6 899	6 294	7 128	7 153
		V	3 369	3 970	4 883	4 189	3 946	3 247	2 863
1041	Oleje a tuky	D	13 483	10 152	13 705	10 256	7 757	9 047	11 045
		V	3 364	6 696	4 611	4 912	9 075	12 396	10 010

Commodity Structure by the Classes of CPA (version 2008) by Months

1st continuation
thousand EUR FOB/FOB

2009					Kumulovaná hodnota 1.-12. Cumulated value 1.-12.		Index 2009/2008		Name of Class	Code CPA
8.	9.	10.	11.	12.	2008	2009				
8	104	17	24	95	538	639	118,6	I	Forest trees and nursery	0210
-	-	10	10	22	832	242	29,0	E	services	
1 499	2 171	2 787	3 211	4 233	30 586	26 016	85,1	I	Wood in the rough	0220
13 914	16 201	16 935	14 836	11 792	131 703	151 183	114,8	E		
219	267	282	204	281	3 804	2 924	76,9	I	Wild growing non-wood products	0230
2	10	7	6	3	148	85	57,6	E		
136	108	166	332	1 026	4 066	2 721	66,9	I	Fish and other fishing products;	0300
97	61	144	99	105	1 105	1 186	107,3	E	aquaculture products; supp. serv.	
32 408	33 805	31 201	34 067	31 754	572 488	417 532	72,9	I	Hard coal	0510
129	64	167	115	50	18 998	11 955	62,9	E		
1 980	2 918	4 559	6 004	3 011	53 687	39 521	73,6	I	Lignite	0520
-	12	-	26	-	3 857	2 038	52,8	E		
171 508	180 149	162 961	183 952	172 829	2 838 592	1 715 858	60,4	I	Crude petroleum	0610
413	536	430	398	431	9 002	4 705	52,3	E		
76 900	112 628	118 729	119 215	154 552	1 832 661	1 595 219	87,0	I	Natural gas, liquefied or	0620
23 148	11 935	3 468	17 000	22 004	47 276	104 069	220,1	E	in gaseous state	
15 089	14 422	24 850	19 782	16 853	398 817	211 798	53,1	I	Iron ores	0710
724	671	819	282	1 062	9 213	6 569	71,3	E		
47	-	0	-	-	93	48	51,6	I	Uranium and thorium ores	0721
-	-	-	-	-	42	0	0,2	E		
414	1 085	2 321	6 215	1 619	86 337	15 801	18,3	I	Other non-ferrous metal ores	0729
369	609	855	813	718	3 377	7 637	226,1	E	and concentrates	
415	517	438	213	183	8 211	5 332	64,9	I	Ornamental and building stone,	0811
3 904	1 076	1 183	1 063	1 031	14 555	14 781	101,6	E	limestone, gypsum, chalk, slate	
2 603	2 765	2 143	2 370	2 325	29 039	26 307	90,6	I	Gravel, sand, clays and kaolin	0812
1 574	1 667	1 607	1 564	1 040	19 474	15 969	82,0	E		
112	92	502	100	140	7 451	3 593	48,2	I	Chemical and fertiliser minerals	0891
427	335	396	348	238	5 399	4 498	83,3	E		
300	347	373	376	258	3 489	3 509	100,6	I	Peat	0892
37	56	38	19	34	1 123	1 241	110,5	E		
691	866	2 846	1 380	3 002	6 214	15 746	253,4	I	Salt and pure sodium chloride;	0893
153	198	160	150	110	3 650	2 003	54,9	E	sea water	
1 359	1 250	1 385	1 679	1 943	31 694	15 686	49,5	I	Other mining and quarrying	0899
6 003	5 897	6 719	6 515	7 323	103 465	63 663	61,5	E	products n.e.c.	
22 244	20 684	22 501	22 522	23 556	252 341	248 515	98,5	I	Processed and preserved meat	1011
4 541	3 816	3 851	4 612	4 489	71 309	48 430	67,9	E		
6 757	7 738	8 506	8 389	5 777	77 561	84 545	109,0	I	Processed and preserved poultry mea	1012
2 672	3 004	2 424	2 587	3 222	44 375	35 045	79,0	E		
8 799	8 846	8 649	7 805	9 517	96 152	97 353	101,2	I	Meat and poultry meat products	1013
4 083	3 595	3 458	3 468	4 138	44 513	39 997	89,9	E		
2 902	3 697	3 895	5 721	5 728	49 428	48 369	97,9	I	Processed and preserved fish,	1020
372	406	266	388	456	6 669	4 673	70,1	E	crustaceans and molluscs	
2 054	2 075	1 877	2 098	1 996	25 323	24 367	96,2	I	Processed and preserved	1031
65	75	45	31	58	414	580	140,2	E	potatoes	
1 142	1 400	1 309	1 601	2 548	21 585	22 432	103,9	I	Fruit and vegetable juices	1032
386	387	716	306	462	6 447	5 741	89,1	E		
6 324	7 493	8 798	10 070	10 409	121 266	96 288	79,4	I	Other processed and preserved	1039
3 264	4 517	5 196	5 195	6 361	60 554	50 997	84,2	E	fruit and vegetables	
12 098	11 272	11 408	10 144	8 689	197 595	129 057	65,3	I	Oils and fats	1041
8 880	9 038	12 485	11 471	7 938	44 410	100 876	227,1	E		

Tovarová štruktúra podľa tried klasifikácie produktov podľa činností (verzia 2008) po mesiacoch

 2. pokračovanie
 v tis. Eur FOB/FOB

Kód CPA	Názov triedy		2009						
			1.	2.	3.	4.	5.	6.	7.
1042	Margarín a podobné jedlé tuky	D	1 898	2 081	2 103	1 660	2 251	2 350	2 259
		V	55	15	79	64	85	158	160
1051	Mliečne výrobky a syry	D	25 813	14 454	14 100	12 143	12 794	13 835	14 527
		V	13 321	14 876	15 459	15 377	14 675	15 306	13 157
1052	Zmrzlina	D	822	625	641	1 922	2 195	2 314	2 932
		V	3	26	15	182	126	142	183
1061	Mlynárenské výrobky	D	4 895	4 759	5 790	5 139	5 060	5 934	5 454
		V	2 377	2 243	2 733	3 550	2 154	2 968	2 713
1062	Škroby a výrobky zo škrobu	D	2 268	2 752	2 228	1 967	1 680	2 073	2 316
		V	6 918	5 800	6 872	7 029	5 784	6 039	5 740
1071	Chlieb; čerstvé pečivo a koláče	D	2 743	2 774	3 086	2 719	2 891	2 359	2 395
		V	452	382	577	498	481	736	423
1072	Sucháre a sušienky; trvanlivé pečivo a keksy	D	4 697	4 681	6 134	5 268	5 024	6 515	5 457
		V	2 622	3 489	5 038	3 728	3 607	4 473	3 561
1073	Makaróny, rezance, kuskus a podobné múčne výrobky	D	1 064	818	986	791	821	723	1 017
		V	222	250	201	211	178	151	191
1081	Cukor	D	5 345	5 075	6 220	4 318	7 052	5 374	4 867
		V	1 952	1 962	4 963	3 810	5 397	4 893	7 145
1082	Kakao, čokoláda a cukrovinky	D	14 392	12 765	14 991	16 379	15 685	22 626	9 902
		V	10 406	12 781	13 248	18 674	14 846	17 689	15 138
1083	Spracovaný čaj a káva	D	20 805	9 480	15 769	6 809	12 329	6 800	6 543
		V	6 212	7 028	6 604	9 720	7 031	8 855	4 897
1084	Chuťové prísady a koreniny	D	3 007	2 946	2 549	2 379	2 523	2 625	3 217
		V	1 844	2 067	2 345	2 080	1 708	2 473	1 660
1085	Pripravené pokrmý a jedlá	D	3 596	3 577	4 403	4 789	4 269	4 338	3 735
		V	1 175	1 257	1 775	2 544	1 844	1 770	1 682
1086	Homogenizované potravinové prípravky a diétne potraviny	D	1 585	1 396	1 552	1 367	1 701	1 907	1 609
		V	198	170	162	182	204	404	284
1089	Ostatné potravinárske výrobky i. n.	D	7 966	7 124	9 220	8 031	8 069	8 621	6 857
		V	5 173	4 945	5 565	5 415	4 782	4 662	4 951
1091	Pripravené krmivo pre hospodárske zvieratá	D	5 484	2 873	3 525	3 023	3 341	3 394	3 910
		V	618	418	560	602	278	534	388
1092	Pripravené krmivo pre domáce zvieratá	D	2 491	2 167	2 643	4 115	1 886	2 223	2 178
		V	79	254	124	88	157	20	25
1101	Destilované alkoholické nápoje	D	1 707	1 767	2 440	2 399	1 675	2 994	3 110
		V	318	385	635	430	425	334	250
1102	Vino z hrozna	D	2 239	2 791	8 779	5 345	5 802	6 403	7 007
		V	670	1 036	1 113	753	724	408	825
1103	Jablčné víno a ostatné ovocné vína	D	379	384	473	351	490	394	621
		V	20	36	48	20	69	94	63
1104	Ostatné nededilované kvasené nápoje	D	263	142	75	39	1 573	1 857	165
		V	12	24	35	-	-	-	-
1105	Pivo	D	1 864	1 473	1 918	2 788	3 295	3 313	4 177
		V	554	585	578	1 176	1 887	1 587	1 618
1106	Slad	D	20	100	106	104	33	111	152
		V	1 881	5 562	7 118	7 830	7 480	7 703	8 634
1107	Nealkoholické nápoje; minerálne vody a ostatné fľaškové vody	D	5 350	4 786	7 387	9 699	10 287	7 644	11 073
		V	5 872	3 502	4 784	4 999	4 541	6 040	5 786
1200	Tabakové výrobky	D	15 575	185	243	515	441	717	2 201
		V	-	-	-	-	-	-	-

Commodity Structure by the Classes of CPA (version 2008) by Months

 2nd continuation
 thousand EUR FOB/FOB

2009					Kumulovaná hodnota 1.-12. Cumulated value 1.-12.		Index 2009/2008		Name of Class	Code CPA
8.	9.	10.	11.	12.	2008	2009				
1 891 59	2 043 55	2 381 125	2 234 451	1 832 129	21 785 2 533	24 984 1 436	114,7 56,7	I E	Margarine and similar edible fats	1042
14 337 13 899	17 601 14 488	18 777 14 023	18 259 17 354	17 679 13 820	199 627 273 656	194 319 175 753	97,3 64,2	I E	Dairy and cheese products	1051
2 599 69	447 121	243 0	242 1	410 3	15 014 1 334	15 392 872	102,5 65,3	I E	Ice cream	1052
4 845 2 508	6 007 2 724	7 083 3 660	6 147 3 784	5 507 4 376	67 662 52 107	66 619 35 791	98,5 68,7	I E	Grain mill products	1061
2 092 5 143	1 746 5 041	1 939 5 087	1 693 4 593	1 501 3 539	21 307 71 250	24 255 67 584	113,8 94,9	I E	Starches and starch products	1062
2 429 492	3 576 566	6 061 741	3 139 716	3 202 651	30 414 5 546	37 374 6 714	122,9 121,1	I E	Bread; fresh pastry goods and cakes	1071
4 902 4 549	7 263 4 757	7 155 3 744	6 352 3 248	6 217 2 654	77 461 52 845	69 665 45 470	89,9 86,0	I E	Rusks and biscuits; preserved pastry goods and cakes	1072
1 603 225	1 142 158	1 062 260	881 275	929 218	11 969 3 749	11 835 2 541	98,9 67,8	I E	Macaroni, noodles, couscous and similar farinaceous products	1073
5 870 8 964	9 341 12 959	10 215 9 564	11 247 7 316	7 192 7 324	77 661 76 170	82 118 76 250	105,7 100,1	I E	Sugar	1081
11 442 16 292	19 418 19 545	18 920 20 719	24 288 18 066	14 538 15 354	169 235 174 925	195 347 192 759	115,4 110,2	I E	Cocoa, chocolate and sugar confectionery	1082
6 025 5 261	11 757 9 233	14 871 11 290	17 686 11 962	8 209 4 091	109 456 60 461	137 082 92 185	125,2 152,5	I E	Processed tea and coffee	1083
2 783 1 923	3 529 2 427	3 732 2 513	3 337 1 898	3 391 1 617	35 577 27 517	36 018 24 555	101,2 89,2	I E	Condiments and seasonings	1084
3 113 1 684	4 035 1 691	3 723 2 722	4 277 1 629	4 868 1 578	50 648 18 955	48 726 21 352	96,2 112,6	I E	Prepared meals and dishes	1085
1 683 309	1 707 661	2 023 286	1 662 619	1 479 278	24 257 6 946	19 670 3 756	81,1 54,1	I E	Homogenised food preparations and dietetic food	1086
7 254 5 732	9 320 5 421	8 095 8 110	8 667 6 477	7 374 5 683	98 641 72 607	96 596 66 915	97,9 92,2	I E	Other food products n.e.c.	1089
3 303 684	3 829 1 048	3 601 597	3 682 389	3 887 737	55 202 12 409	43 853 6 851	79,4 55,2	I E	Prepared feeds for farm animals	1091
2 047 66	2 457 24	3 013 35	2 935 33	2 348 79	26 100 1 664	30 504 985	116,9 59,2	I E	Prepared pet foods	1092
2 772 265	3 685 311	5 751 280	5 636 609	6 125 642	46 096 4 435	40 060 4 885	86,9 110,1	I E	Distilled alcoholic beverages	1101
13 957 620	11 832 1 108	8 277 908	9 881 1 407	12 255 1 999	45 471 17 043	94 570 11 573	208,0 67,9	I E	Wine from grape	1102
620 63	582 79	405 76	705 128	631 153	6 806 1 491	6 034 848	88,7 56,9	I E	Cider and other fruit wines	1103
76 -	821 2	202 3	1 524 5	1 425 2	2 593 105	8 161 82	314,8 77,8	I E	Other non-distilled fermented beverages	1104
3 425 1 579	2 466 3 329	2 141 1 490	2 092 1 010	2 794 2 273	31 825 10 508	31 745 17 666	99,7 168,1	I E	Beer	1105
55 5 450	135 4 861	145 4 342	45 5 116	83 5 621	2 080 100 395	1 089 71 597	52,4 71,3	I E	Malt	1106
9 772 6 942	8 661 3 977	6 642 2 958	5 977 3 939	7 410 5 902	93 405 51 224	94 688 59 242	101,4 115,7	I E	Soft drinks; mineral waters and other bottled waters	1107
2 416 -	6 595 -	8 667 -	6 138 -	6 217 -	69 329 1 501	49 908 -	72,0 0,0	I E	Tobacco products	1200

Tovarová štruktúra podľa tried klasifikácie produktov podľa činností (verzia 2008) po mesiacoch

3. pokračovanie
v tis. Eur FOB/FOB

Kód CPA	Názov triedy		2009						
			1.	2.	3.	4.	5.	6.	7.
1310	Textilná priadza a nite	D	5 579	10 055	17 194	9 157	12 728	13 408	13 180
		V	4 123	1 214	4 490	1 713	2 363	1 552	1 091
1320	Tkané textilie	D	13 750	15 165	15 320	15 038	17 507	15 929	15 541
		V	7 345	7 889	9 432	6 762	7 397	7 856	8 564
1391	Pletené a háčkové textilie	D	3 216	3 122	2 468	3 334	2 784	3 831	3 640
		V	3 915	3 463	4 015	3 317	3 274	4 032	3 692
1392	Hotové textilné výrobky, okrem odevov	D	5 900	8 832	6 552	6 078	5 492	6 768	5 941
		V	6 863	6 261	8 548	6 554	5 902	7 402	5 600
1393	Koberce a rohože	D	1 759	2 650	2 884	2 736	2 350	2 576	2 730
		V	188	332	448	685	394	428	620
1394	Šnúry, povrazy, motúzy a sieťoviny	D	757	638	649	653	643	1 048	966
		V	1 294	1 999	3 296	1 945	1 958	1 808	1 714
1395	Netkané textilie a výrobky z netkaných textílií, okrem odevov	D	4 762	4 153	4 579	4 618	4 491	4 990	4 680
		V	957	877	1 012	940	891	999	961
1396	Ostatné technické a pracovné textilie	D	7 654	7 971	8 797	7 583	7 980	9 392	8 701
		V	3 049	3 270	3 003	3 592	3 312	3 389	3 465
1399	Ostatné textilie i. n.	D	699	810	1 013	866	720	850	781
		V	341	356	408	263	324	423	337
1411	Odevy z kože	D	1 006	1 147	2 426	412	381	517	944
		V	224	242	219	722	296	263	204
1412	Pracovné odevy	D	498	413	557	2 901	570	897	817
		V	2 220	2 100	1 978	1 581	2 155	1 991	1 313
1413	Ostatné vrchné ošatenie	D	22 175	26 422	24 601	20 975	15 985	18 286	21 663
		V	16 372	19 251	17 626	13 744	12 993	13 393	16 266
1414	Spodná bielizeň	D	18 315	20 617	25 958	20 921	19 867	22 281	19 499
		V	17 781	19 109	21 016	18 653	18 136	19 538	14 885
1419	Ostatné odevy a odevné doplnky	D	7 787	9 024	8 138	11 499	6 308	6 584	9 305
		V	5 409	5 362	6 524	5 238	4 815	3 920	3 623
1420	Výrobky z kožušín	D	81	12	15	6	6	15	34
		V	-	-	0	-	0	-	-
1431	Pletené a háčkové pančuchové výrobky	D	2 753	3 121	3 872	3 624	3 275	3 576	3 841
		V	17 922	7 881	5 829	4 624	4 730	5 258	6 375
1439	Ostatné pletené a háčkové odevy	D	4 942	4 199	2 891	1 939	2 225	5 972	9 400
		V	3 183	3 244	2 658	2 128	2 466	4 055	4 591
1511	Vyčinené a upravené usne; upravené a farbené kožušiny	D	7 463	6 609	6 734	5 868	5 308	6 750	4 766
		V	9 720	12 133	4 009	3 842	2 882	3 022	3 738
1512	Kufre, kabelky, sedlárske a remenárske výrobky	D	3 364	5 155	4 967	3 733	4 355	5 052	5 220
		V	1 854	2 877	2 591	2 726	2 760	4 235	3 744
1520	Obuv	D	22 434	30 977	39 074	28 735	23 092	23 103	30 496
		V	47 485	55 941	52 999	42 839	36 535	40 321	54 087
1610	Drevo, rezané a hobľované	D	9 266	11 082	5 770	4 561	3 711	5 481	8 567
		V	11 772	16 081	13 334	13 593	16 566	19 063	18 290
1621	Dyhy a drevené panely	D	12 636	14 728	13 839	11 733	12 046	11 784	11 655
		V	7 575	7 791	8 688	9 624	7 866	12 166	9 773
1622	Zostavené parketové podlahy	D	456	387	310	257	274	642	437
		V	1 427	2 315	2 125	1 285	2 681	2 306	1 370
1623	Ostatné výrobky stavebného stolárstva a tesárstva	D	4 616	3 057	2 756	3 416	2 904	5 536	5 940
		V	6 436	6 598	23 495	6 714	8 480	8 709	14 237
1624	Drevené kontajnery	D	1 860	1 760	2 188	2 275	1 889	1 925	1 833
		V	2 964	2 784	2 859	2 984	2 915	3 081	3 547

Commodity Structure by the Classes of CPA (version 2008) by Months

3rd continuation
thousand EUR FOB/FOB

2009					Kumulovaná hodnota 1.-12. Cumulated value 1.-12.		Index 2009/2008		Name of Class	Code CPA
8.	9.	10.	11.	12.	2008	2009				
7 321 1 247	14 645 1 873	14 940 2 391	14 416 2 170	11 584 3 282	56 005 19 221	144 206 27 509	257,5 143,1	I E	Textile yarn and thread	1310
11 153 6 167	12 895 8 772	14 311 8 684	11 583 8 368	11 540 5 708	237 791 117 261	169 732 92 944	71,4 79,3	I E	Woven textiles	1320
2 035 3 615	3 139 4 602	3 057 4 983	2 085 4 522	1 758 2 923	46 324 39 323	34 468 46 353	74,4 117,9	I E	Knitted and crocheted fabrics	1391
6 058 4 764	6 081 5 942	10 020 7 198	7 207 7 205	6 502 6 888	92 992 106 566	81 430 79 126	87,6 74,3	I E	Made-up textile articles, except appar	1392
2 547 425	3 445 596	3 322 452	7 254 1 643	2 573 859	43 059 7 276	36 826 7 069	85,5 97,2	I E	Carpets and rugs	1393
643 1 513	724 2 040	860 1 837	757 1 413	699 1 002	16 614 33 777	9 038 21 819	54,4 64,6	I E	Cordage, rope, twine and netting	1394
3 653 784	5 741 1 631	5 172 1 231	4 428 639	3 486 418	67 446 16 315	54 752 11 340	81,2 69,5	I E	Non-wovens and articles made from non-wovens, except apparel	1395
7 097 3 511	10 220 5 045	10 575 4 871	8 944 4 443	7 451 3 595	149 710 59 908	102 365 44 544	68,4 74,4	I E	Other technical and industrial textiles	1396
845 334	706 391	931 326	777 321	545 241	17 198 5 582	9 545 4 063	55,5 72,8	I E	Other textiles n.e.c.	1399
1 102 187	1 255 176	899 180	349 72	1 082 144	12 471 3 586	11 519 2 928	92,4 81,6	I E	Leather clothes	1411
513 1 464	964 1 754	1 823 1 761	1 965 1 554	711 1 575	13 413 43 737	12 628 21 446	94,1 49,0	I E	Workwear	1412
32 053 19 512	27 601 23 811	21 186 17 079	16 766 15 279	15 420 15 983	225 435 235 508	263 134 201 307	116,7 85,5	I E	Other outerwear	1413
16 543 13 764	16 881 15 509	15 778 16 482	14 610 14 920	15 299 14 102	183 625 238 878	226 570 203 895	123,4 85,4	I E	Underwear	1414
9 358 3 865	13 312 5 873	14 787 5 680	11 321 7 396	10 867 4 575	100 276 65 217	118 289 62 281	118,0 95,5	I E	Other wearing apparel and accessories	1419
55 -	101 -	323 2	128 -	74 -	1 013 209	850 3	83,9 1,2	I E	Articles of fur	1420
1 973 3 436	3 995 6 615	4 270 8 353	3 585 7 214	3 029 5 646	43 201 78 951	40 915 83 883	94,7 106,2	I E	Knitted and crocheted hosiery	1431
10 360 5 879	10 992 7 738	9 267 7 602	7 662 5 506	5 134 4 660	60 647 50 870	74 984 53 709	123,6 105,6	I E	Other knitted and crocheted apparel	1439
4 629 2 602	7 057 3 987	7 520 4 211	6 677 6 292	5 258 3 721	120 580 62 212	74 638 60 158	61,9 96,7	I E	Tanned and dressed leather; dressed and dyed fur	1511
5 002 4 119	4 266 4 285	4 159 4 363	4 925 4 318	3 105 3 685	81 112 34 501	53 302 41 557	65,7 120,5	I E	Luggage, handbags and the like, saddlery and harness	1512
31 561 58 384	35 066 56 234	28 589 53 632	20 589 34 112	24 181 40 058	349 471 606 536	337 897 572 628	96,7 94,4	I E	Footwear	1520
7 414 14 439	6 208 15 939	7 418 18 218	10 215 32 144	9 808 13 633	79 814 254 437	89 500 203 071	112,1 79,8	I E	Wood, sawn and planed	1610
11 207 8 617	14 089 10 523	15 816 9 578	14 902 8 649	11 245 7 050	218 712 185 562	155 680 107 900	71,2 58,1	I E	Veneer sheets and wood-based panels	1621
431 2 296	347 1 222	440 2 105	495 2 614	273 2 973	6 338 23 001	4 750 24 718	74,9 107,5	I E	Assembled parquet floors	1622
2 592 10 626	4 830 8 716	4 159 22 711	3 610 8 350	2 690 27 222	61 527 115 248	46 104 152 295	74,9 132,1	I E	Other builders' carpentry and joinery	1623
1 915 2 573	2 130 2 921	1 907 3 294	1 638 6 557	1 450 2 310	35 768 55 751	22 769 38 788	63,7 69,6	I E	Wooden containers	1624

Tovarová štruktúra podľa tried klasifikácie produktov podľa činností (verzia 2008) po mesiacoch

4. pokračovanie
v tis. Eur FOB/FOB

Kód CPA	Názov triedy		2009						
			1.	2.	3.	4.	5.	6.	7.
1629	Ostatné výrobky z dreva; výrobky z korku, slamy, prútia a z pr. mat.	D	1 570	2 134	1 633	2 068	2 200	2 378	2 181
		V	2 097	1 787	2 091	6 296	6 709	6 849	3 485
1711	Buničina	D	4 624	4 586	6 237	6 214	5 213	6 411	6 019
		V	3 069	3 394	3 183	2 575	3 609	3 574	4 057
1712	Papier a lepenka	D	21 020	24 114	27 089	22 767	22 304	23 752	28 753
		V	48 463	40 376	41 245	41 004	40 383	40 686	41 318
1721	Vlnitý papier a lepenka, papierové a lepenkové obaly	D	8 750	8 861	10 765	8 835	8 735	9 734	9 576
		V	3 920	3 961	3 649	3 969	3 541	3 843	3 741
1722	Papier na použitie v domácnosti, hygienické a toaletné potreby	D	7 914	10 148	8 509	7 294	7 526	8 017	7 639
		V	26 217	25 001	27 413	24 554	24 428	26 350	26 099
1723	Kancelárske potreby z papiera	D	3 238	3 028	2 195	1 413	1 328	1 726	2 752
		V	3 331	2 832	1 745	2 328	1 959	1 548	2 386
1724	Tapety	D	80	126	63	105	96	127	129
		V	-	13	23	12	-	25	3
1729	Ostatné výrobky z papiera a lepenky	D	3 354	3 716	4 578	3 670	4 236	7 412	3 281
		V	1 009	1 057	1 178	1 289	1 247	1 291	3 030
1813	Služby pre tlač a médiá	D	269	301	433	579	653	456	268
		V	88	132	481	208	290	260	290
1910	Produkty koksárenských pecí	D	2 263	5 064	2 417	2 082	1 919	1 614	1 814
		V	768	4 626	1 809	1 245	2 879	3 808	1 287
1920	Rafinérské ropné produkty	D	42 175	43 229	44 641	50 599	52 625	61 669	66 997
		V	105 907	98 857	113 045	129 096	129 602	130 450	133 576
2011	Technické plyny	D	2 636	874	819	767	751	1 130	866
		V	78	210	151	29	37	39	165
2012	Farbivá a pigmenty	D	2 923	2 791	2 684	2 983	2 518	3 358	2 836
		V	2 341	2 597	1 526	1 849	1 844	1 963	2 067
2013	Ostatné základné anorganické chemikálie	D	7 886	16 422	6 660	16 798	7 543	16 718	17 060
		V	6 484	6 230	6 898	6 086	5 486	5 861	5 135
2014	Ostatné základné organické chemikálie	D	27 489	18 947	16 855	16 384	15 985	17 003	20 377
		V	20 218	22 961	21 945	20 295	22 244	25 478	29 204
2015	Hnojivá a dusíkaté zlúčeniny	D	5 989	11 801	8 833	9 899	3 580	4 341	3 235
		V	12 140	10 527	14 117	12 464	3 829	4 992	9 713
2016	Plasty v primárnych formách	D	41 545	35 500	36 393	43 369	38 064	43 350	39 982
		V	30 479	28 113	27 657	29 777	27 975	32 729	37 146
2017	Syntetický kaučuk v primárnych formách	D	5 705	4 862	3 884	3 911	4 010	2 953	5 322
		V	225	583	615	1 449	361	111	537
2020	Pesticídy a ostatné agrochemické produkty	D	7 251	17 741	22 218	14 945	6 241	4 938	5 307
		V	782	1 512	2 613	1 919	2 857	1 049	1 513
2030	Náterové farby, laky a pod. krycie materiály, tlačiareň. farby a tmely	D	15 459	12 923	16 567	18 315	19 374	21 273	21 349
		V	1 469	1 563	3 259	2 629	2 975	2 392	3 290
2041	Mýdlo a saponáty, čistiace a leštiace prípravky	D	11 879	12 501	8 736	8 033	8 697	8 954	8 581
		V	3 725	3 779	3 424	3 783	3 934	4 497	3 910
2042	Voňavky a toaletné prípravky	D	11 455	10 986	17 160	13 857	15 510	17 286	12 452
		V	7 681	9 651	7 638	12 736	8 749	10 166	8 992
2051	Výbušniny	D	275	189	237	311	230	244	295
		V	112	265	447	380	442	362	350
2052	Gleje	D	2 077	2 145	2 434	3 239	2 932	2 152	2 627
		V	677	562	679	768	564	738	1 096
2053	Éterické oleje	D	1 316	2 166	2 065	1 874	1 912	2 337	1 613
		V	43	16	13	14	8	30	27

Commodity Structure by the Classes of CPA (version 2008) by Months

4th continuation
thousand EUR FOB/FOB

2009					Kumulovaná hodnota 1.-12. Cumulated value 1.-12.		Index 2009/2008		Name of Class	Code CPA
8.	9.	10.	11.	12.	2008	2009				
2 204	3 108	2 992	2 734	1 787	24 913	26 990	108,3	I	Other products of wood; articles of cork, straw and plaiting materials	1629
2 596	3 032	9 070	10 785	6 703	32 618	61 500	188,6	E		1629
6 352	5 581	5 447	6 197	7 352	95 177	70 233	73,8	I	Pulp	1711
4 030	4 977	4 010	5 023	4 261	57 423	45 759	79,7	E		1711
24 325	25 220	27 094	27 035	23 122	362 223	296 596	81,9	I	Paper and paperboard	1712
36 346	47 418	47 601	42 830	37 851	613 339	505 521	82,4	E		1712
9 354	10 096	12 008	10 893	9 141	140 357	116 746	83,2	I	Corrugated paper and paperboard and containers of paper and paperboard	1721
4 427	4 088	5 016	4 420	3 707	63 298	48 283	76,3	E		1721
6 835	8 128	8 082	8 694	7 933	107 944	96 717	89,6	I	Household and sanitary goods and toilet requisites	1722
25 390	26 784	27 365	25 811	24 290	324 458	309 701	95,5	E		1722
1 353	1 048	1 206	1 156	1 035	19 598	21 479	109,6	I	Paper stationery	1723
6 008	1 558	1 574	944	2 010	23 062	28 224	122,4	E		1723
148	207	95	81	256	667	1 513	227,0	I	Wallpaper	1724
42	-	-	0	43	517	160	30,9	E		1724
3 220	5 319	3 979	4 883	4 665	55 449	52 312	94,3	I	Other articles of paper and paperboard	1729
1 296	1 454	1 423	1 765	1 371	19 311	17 410	90,2	E		1729
279	498	288	392	402	3 758	4 819	128,2	I	Pre-press and pre-media services	1813
341	239	467	261	288	3 171	3 344	105,5	E		1813
2 186	6 834	10 906	4 922	3 291	113 704	45 312	39,9	I	Coke oven products	1910
1 702	2 442	2 128	3 467	2 906	42 876	29 066	67,8	E		1910
59 680	68 105	70 908	61 097	64 978	999 796	686 704	68,7	I	Refined petroleum products	1920
158 025	150 905	157 029	152 934	145 711	2 290 617	1 605 139	70,1	E		1920
847	1 035	1 032	940	854	13 802	12 551	90,9	I	Industrial gases	2011
306	249	189	120	243	865	1 817	210,0	E		2011
2 637	3 091	3 261	2 783	2 122	41 117	33 986	82,7	I	Dyes and pigments	2012
1 848	2 239	2 347	1 840	1 537	33 129	23 998	72,4	E		2012
7 016	7 967	8 842	10 576	7 426	169 596	130 914	77,2	I	Other inorganic basic chemicals	2013
4 860	5 511	5 518	5 614	4 534	83 389	68 217	81,8	E		2013
20 531	22 054	26 065	28 144	20 556	472 023	250 391	53,0	I	Other organic basic chemicals	2014
25 954	28 768	32 264	27 828	23 348	478 805	300 506	62,8	E		2014
3 973	4 399	3 685	3 305	3 507	154 985	66 547	42,9	I	Fertilisers and nitrogen compounds	2015
9 948	11 816	9 317	9 479	12 217	212 385	120 558	56,8	E		2015
38 581	44 908	45 498	47 793	36 067	647 988	491 051	75,8	I	Plastics in primary forms	2016
37 214	39 818	44 253	46 089	32 954	554 003	414 204	74,8	E		2016
4 278	5 140	6 799	5 831	4 024	89 931	56 718	63,1	I	Synthetic rubber in primary forms	2017
1 152	458	390	478	270	11 663	6 630	56,8	E		2017
5 240	2 360	1 597	1 441	1 714	103 585	90 991	87,8	I	Pesticides and other agrochemical products	2020
1 204	645	344	279	423	18 423	15 140	82,2	E		2020
22 071	22 395	20 631	19 645	14 427	274 125	224 427	81,9	I	Paints, varnishes and similar coatings, printing ink and mastics	2030
2 252	3 780	6 366	3 025	1 726	30 170	34 727	115,1	E		2030
7 595	9 214	10 384	9 964	7 896	120 815	112 434	93,1	I	Soap and detergents, cleaning and polishing preparations	2041
3 038	3 323	3 775	2 967	2 747	64 408	42 902	66,6	E		2041
12 559	16 630	16 917	17 810	12 515	175 234	175 136	99,9	I	Perfumes and toilet preparations	2042
6 321	10 877	10 068	10 067	9 055	140 572	112 000	79,7	E		2042
254	248	581	1 263	747	5 126	4 874	95,1	I	Explosives	2051
302	453	273	252	158	6 138	3 795	61,8	E		2051
2 391	2 879	2 964	2 537	2 724	33 897	31 101	91,8	I	Glues	2052
725	614	696	739	533	12 650	8 393	66,3	E		2052
2 051	2 569	2 205	2 375	2 111	20 670	24 593	119,0	I	Essential oils	2053
32	7	25	37	25	282	276	98,1	E		2053

Tovarová štruktúra podľa tried klasifikácie produktov podľa činností (verzia 2008) po mesiacoch

5. pokračovanie
v tis. Eur FOB/FOB

Kód CPA	Názov triedy		2009						
			1.	2.	3.	4.	5.	6.	7.
2059	Ostatné chemické výrobky i. n.	D	23 315	23 260	26 357	21 361	25 396	26 984	31 221
		V	11 345	10 663	12 602	13 407	15 731	16 183	14 622
2060	Umelé vlákna	D	4 003	3 532	4 244	4 184	3 805	4 632	3 818
		V	8 971	9 588	8 733	7 253	7 723	8 440	7 647
2110	Základné farmaceutické výrobky	D	4 629	4 608	3 785	3 859	3 140	4 293	4 191
		V	1 272	3 113	1 965	3 027	1 964	1 939	1 910
2120	Farmaceutické prípravky	D	109 728	116 621	111 014	106 073	82 176	116 504	107 980
		V	15 527	19 577	22 818	20 536	19 493	24 144	23 501
2211	Pneumatiky a duše z gumy; protektorovanie a opr. pneumatík	D	20 626	24 173	20 175	16 502	14 476	15 427	16 356
		V	19 692	38 233	39 919	28 806	30 510	29 200	44 932
2219	Ostatné výrobky z gumy	D	17 746	16 133	19 462	17 364	17 913	19 709	22 260
		V	14 117	16 423	19 493	16 288	15 898	18 187	16 968
2221	Dosky, fólie, hadice a profily z plastov	D	29 008	29 003	28 235	34 068	30 347	35 902	35 050
		V	15 822	16 731	18 637	17 892	17 921	20 235	17 523
2222	Obaly z plastov	D	11 985	10 506	13 476	15 365	11 521	12 900	12 966
		V	10 298	10 754	10 972	10 705	10 001	11 808	10 993
2223	Stavebné výrobky z plastov	D	8 354	9 695	8 445	10 044	9 636	10 874	13 848
		V	4 135	5 028	5 480	5 573	6 140	7 567	7 522
2229	Ostatné výrobky z plastov	D	32 533	37 725	39 696	37 915	35 199	40 173	38 100
		V	21 696	24 341	24 714	24 804	23 027	29 556	32 039
2311	Ploché sklo	D	1 696	1 906	1 408	1 048	1 225	1 702	1 709
		V	192	322	191	244	254	289	169
2312	Tvarované a opracované ploché sklo	D	9 962	9 514	15 432	15 247	11 459	14 634	14 535
		V	6 728	6 216	8 341	7 886	7 592	9 352	6 474
2313	Duté sklo	D	2 219	2 650	2 865	2 480	2 895	2 812	2 171
		V	6 841	6 775	9 088	7 731	8 135	10 127	9 380
2314	Sklenné vlákna	D	1 525	1 698	2 007	2 001	2 076	1 850	1 868
		V	7 052	4 980	5 859	5 486	6 459	7 491	7 316
2319	Ostatné opracované sklo, vrátane technických sklenených nádob	D	1 709	2 223	3 855	4 379	3 296	2 810	2 758
		V	1 259	796	1 211	938	1 726	1 223	829
2320	Žiaruvzdorné výrobky	D	2 032	2 104	2 179	1 568	2 425	2 475	2 561
		V	2 353	2 042	2 075	1 434	2 473	2 392	2 382
2331	Keramické obkladačky a dlaždice	D	3 525	4 524	4 927	4 477	4 474	5 848	5 583
		V	879	1 036	1 248	1 315	1 417	1 455	1 253
2332	Tehly, obkladačky a stavebné výrobky z pálenej hliny	D	652	852	1 287	1 333	2 544	3 239	3 159
		V	74	118	200	115	247	301	362
2341	Keramické výrobky pre domácnosť a ozdobné predmety	D	3 369	1 216	1 198	1 088	843	748	1 135
		V	295	231	290	473	269	239	251
2342	Keramické výrobky na sanitárne účely	D	1 541	1 498	1 702	1 422	1 637	1 669	1 658
		V	140	133	162	123	137	177	147
2343	Izolátory a izolačné zariadenia z keramiky	D	206	203	356	394	223	902	209
		V	1 451	1 633	1 365	1 650	830	1 682	1 315
2344	Ostatné keramické výrobky na technické účely	D	320	113	156	386	194	283	198
		V	8	25	98	20	59	38	15
2349	Ostatné keramické výrobky	D	60	244	149	89	232	136	53
		V	67	135	60	99	174	275	102
2351	Cement	D	1 002	1 811	2 982	4 889	5 383	6 161	5 162
		V	2 647	3 807	6 924	10 149	11 758	11 608	12 645
2352	Vápnó a sadra	D	1 079	1 067	633	780	783	828	768
		V	610	686	949	758	788	918	875

Commodity Structure by the Classes of CPA (version 2008) by Months

 5th continuation
 thousand EUR FOB/FOB

2009					Kumulovaná hodnota 1.-12. Cumulated value 1.-12.		Index 2009/2008		Name of Class	Code CPA
8.	9.	10.	11.	12.	2008	2009				
18 377 11 978	26 439 12 052	28 876 13 226	23 686 14 271	24 470 14 296	330 553 190 827	299 744 160 375	90,7 84,0	I E	Other chemical products n.e.c.	2059
4 182 5 569	4 858 7 480	5 191 7 232	5 345 7 366	4 263 5 605	71 472 195 274	52 056 91 607	72,8 46,9	I E	Man-made fibres	2060
3 962 2 641	4 453 1 916	4 847 2 882	5 409 1 932	4 164 1 597	45 949 37 052	51 341 26 156	111,7 70,6	I E	Basic pharmaceutical products	2110
87 109 17 577	111 493 15 138	117 986 29 157	121 497 27 780	96 563 26 734	1 184 922 256 784	1 284 745 261 982	108,4 102,0	I E	Pharmaceutical preparations	2120
21 294 47 332	21 798 53 656	25 024 62 337	22 639 51 203	14 163 34 203	306 969 627 385	232 656 480 023	75,8 76,5	I E	Rubber tyres and tubes; retreading and rebuilding of rubber tyres	2211
20 324 17 247	25 880 18 875	30 381 21 161	28 053 22 295	21 126 16 548	376 075 291 209	256 351 213 499	68,2 73,3	I E	Other rubber products	2219
30 768 18 344	35 059 21 686	38 643 21 319	31 309 20 727	22 545 14 082	474 675 287 359	379 937 220 921	80,0 76,9	I E	Plastic plates, sheets, tubes and profiles	2221
12 173 9 747	12 389 12 547	13 161 11 549	10 893 11 790	10 176 9 158	172 196 143 010	147 511 130 322	85,7 91,1	I E	Plastic packing goods	2222
12 622 6 775	14 230 9 396	12 336 7 619	10 817 7 664	11 764 5 059	164 193 86 736	132 664 77 959	80,8 89,9	I E	Builders ware of plastic	2223
32 985 28 539	43 849 36 338	47 401 35 510	43 385 33 201	33 106 25 066	575 265 321 655	462 068 338 830	80,3 105,3	I E	Other plastic products	2229
1 958 271	1 448 271	1 495 274	1 863 184	685 138	28 216 4 194	18 142 2 799	64,3 66,7	I E	Flat glass	2311
12 750 5 948	13 902 7 541	12 909 7 094	13 491 6 832	9 846 4 238	207 665 119 839	153 681 84 243	74,0 70,3	I E	Shaped and processed flat glass	2312
2 804 9 193	4 730 11 020	3 283 13 276	4 089 11 208	2 570 8 999	37 896 108 214	35 569 111 773	93,9 103,3	I E	Hollow glass	2313
2 005 6 961	1 884 7 675	2 397 8 624	1 716 8 005	1 702 7 120	29 457 134 281	22 730 83 028	77,2 61,8	I E	Glass fibres	2314
2 227 817	2 959 1 399	4 383 1 979	3 462 1 936	2 473 1 373	35 041 16 709	36 535 15 485	104,3 92,7	I E	Other processed glass, including technical glassware	2319
2 541 2 022	3 187 1 955	2 232 3 042	3 666 3 405	2 599 2 776	40 936 52 381	29 568 28 349	72,2 54,1	I E	Refractory products	2320
5 681 1 297	4 152 1 064	5 427 913	3 780 845	3 334 632	75 106 20 696	55 731 13 354	74,2 64,5	I E	Ceramic tiles and flags	2331
2 886 418	2 469 335	2 436 344	1 199 440	642 550	25 726 5 976	22 699 3 502	88,2 58,6	I E	Bricks, tiles and construction products, in baked clay	2332
707 299	1 205 532	1 315 408	1 357 486	849 360	16 960 4 766	15 030 4 135	88,6 86,8	I E	Ceramic household and ornamental articles	2341
1 840 195	1 445 180	1 910 221	1 235 175	1 216 131	24 080 20 753	18 771 1 921	78,0 9,3	I E	Ceramic sanitary fixtures	2342
193 935	237 1 389	390 1 293	264 1 205	139 965	8 871 17 083	3 715 15 714	41,9 92,0	I E	Ceramic insulators and insulating fittings	2343
175 25	130 71	228 15	187 9	143 16	3 533 278	2 513 401	71,1 144,0	I E	Other technical ceramic products	2344
55 87	55 82	148 94	103 95	54 56	1 897 1 941	1 378 1 326	72,6 68,3	I E	Other ceramic products	2349
4 902 10 837	6 185 12 287	4 536 11 046	3 369 8 544	1 775 4 082	37 310 137 431	48 158 106 334	129,1 77,4	I E	Cement	2351
709 1 001	734 1 091	847 1 052	600 815	603 631	10 385 14 973	9 432 10 173	90,8 67,9	I E	Lime and plaster	2352

Tovarová štruktúra podľa tried klasifikácie produktov podľa činností (verzia 2008) po mesiacoch

6. pokračovanie
v tis. Eur FOB/FOB

Kód CPA	Názov triedy		2009						
			1.	2.	3.	4.	5.	6.	7.
2361	Výrobky z betónu na stavebné účely	D	1 382	3 080	4 615	2 715	4 023	3 277	11 619
		V	821	1 240	1 363	1 227	1 414	1 720	1 848
2362	Výrobky zo sadry na stavebné účely	D	1 186	932	936	884	965	1 064	1 012
		V	4	8	9	5	82	90	66
2363	Transportný betón	D	11	12	8	14	39	7	6
		V	-	-	-	-	-	-	-
2364	Malty	D	1 154	1 357	1 965	2 996	2 411	2 639	4 350
		V	127	231	145	166	239	132	147
2365	Cementové vlákna	D	411	384	536	350	341	264	452
		V	159	263	231	324	285	270	352
2369	Ostatné výrobky z betónu, sadry a cementu	D	182	300	469	387	543	786	531
		V	741	987	1 061	993	773	1 043	717
2370	Rezané, tvarované a opracované kamene	D	480	681	1 287	1 696	1 702	2 175	2 147
		V	1 629	522	1 377	3 273	7 690	6 526	1 719
2391	Brúsne výrobky	D	3 271	1 250	1 168	1 218	1 261	1 796	1 451
		V	100	95	155	115	90	125	110
2399	Ostatné nekovové minerálne výrobky i. n.	D	2 668	3 821	3 738	4 787	4 526	4 995	4 958
		V	4 492	3 600	4 859	5 438	4 898	6 789	6 768
2410	Železo, oceľ a ferozliatiny	D	89 809	67 782	66 358	56 801	70 365	71 452	66 004
		V	126 084	136 426	128 874	143 798	151 804	163 869	158 116
2420	Rúry, rúrky, duté profily a príslušenstvo k nim, z ocele	D	13 624	13 225	13 747	11 437	12 166	17 732	17 982
		V	17 263	21 456	22 001	19 572	15 128	16 278	15 996
2431	Tyče ťahané za studena	D	2 622	2 695	2 234	2 461	2 635	3 241	2 944
		V	86	897	100	1 329	682	1 588	4 267
2432	Úzke pásy valcované za studena	D	5 677	5 349	8 780	7 036	6 345	9 952	7 908
		V	4 739	3 937	4 269	3 958	4 609	5 117	4 416
2433	Výrobky tvarované alebo ohýbané za studena	D	2 539	4 257	5 141	4 307	5 367	5 568	5 791
		V	2 733	2 608	1 881	2 314	2 224	2 300	2 290
2434	Drôty ťahané za studena	D	6 071	5 270	4 025	3 700	4 634	4 079	3 607
		V	11 271	13 784	14 202	14 919	13 999	17 091	13 809
2441	Drahé kovy	D	1 972	5 200	2 986	5 067	4 337	4 417	4 634
		V	19 436	5 980	9 007	10 790	8 167	7 745	5 339
2442	Hliník	D	17 330	19 528	21 759	17 295	19 950	18 207	19 521
		V	15 946	22 053	22 823	25 040	32 890	40 556	40 945
2443	Olovo, zinok a cín	D	4 153	3 934	2 777	3 969	4 383	5 651	9 833
		V	2 041	2 648	2 743	3 078	5 329	4 640	4 848
2444	Meď	D	6 839	8 355	8 700	7 546	8 497	10 707	9 713
		V	5 719	6 627	6 872	7 588	9 797	10 574	9 141
2445	Ostatné neželezné kovy	D	688	1 067	647	1 090	734	851	1 468
		V	850	402	294	461	13	605	867
2446	Spracované jadrové palivo	D	-	-	-	-	-	-	-
		V	-	-	-	-	-	-	-
2451	Služby súvisiace s liatím železa	D	530	1 386	579	801	937	1 172	1 420
		V	102	125	72	106	96	525	171
2452	Služby súvisiace s liatím ocele	D	134	134	92	1 073	224	123	94
		V	16	35	55	12	147	24	19
2511	Kovové konštrukcie a časti konštrukcií	D	7 222	12 593	9 994	9 557	10 115	10 008	8 979
		V	16 130	18 980	19 413	18 502	16 655	19 068	18 367
2512	Dvere a okná z kovu	D	1 823	1 715	1 673	2 149	2 358	2 317	2 748
		V	1 652	1 292	1 682	1 432	1 761	2 160	1 297
2521	Radiátory a kotly ústredného kúrenia	D	6 455	6 054	6 678	5 377	5 857	7 764	9 080
		V	25 933	25 825	31 639	27 571	28 213	27 458	35 849

Commodity Structure by the Classes of CPA (version 2008) by Months

6th continuation
thousand EUR FOB/FOB

2009					Kumulovaná hodnota 1.-12. Cumulated value 1.-12.		Index 2009/2008		Name of Class	Code CPA
8.	9.	10.	11.	12.	2008	2009				
3 480	3 721	2 802	2 547	2 202	48 582	45 463	93,6	I	Concrete products for construction purposes	2361
1 220	3 471	1 883	1 242	849	25 541	18 299	71,6	E		
1 050	918	1 112	930	726	13 193	11 714	88,8	I	Plaster products for construction purposes	2362
57	130	76	92	1	186	621	332,8	E		
5	7	18	5	0	112	131	116,7	I	Ready-mixed concrete	2363
-	-	-	-	-	6	-	0,0	E		
2 593	2 704	2 879	1 282	861	25 841	27 189	105,2	I	Mortars	2364
115	157	143	96	50	2 700	1 749	64,8	E		
532	2 296	324	495	256	5 291	6 640	125,5	I	Fibre cement	2365
329	368	303	214	115	3 905	3 213	82,3	E		
401	464	624	541	231	9 021	5 458	60,5	I	Other articles of concrete, plaster and cement	2369
933	1 009	1 010	1 065	616	11 555	10 948	94,7	E		
1 940	1 744	1 624	1 112	607	16 477	17 194	104,3	I	Cut, shaped and finished stone	2370
6 010	4 835	106	10 673	13 273	30 390	57 634	189,6	E		
1 184	1 379	1 693	1 500	1 240	28 174	18 411	65,3	I	Abrasives products	2391
120	110	172	132	150	3 321	1 475	44,4	E		
5 429	5 075	4 914	3 890	2 534	90 287	51 336	56,9	I	Other non-metallic mineral products n.e.c.	2399
5 377	5 892	8 091	6 129	3 318	82 946	65 651	79,1	E		
78 556	95 505	90 822	81 957	79 059	1 664 734	914 471	54,9	I	Basic iron and steel and ferro-alloys	2410
156 660	173 540	173 761	150 489	129 204	3 003 762	1 792 626	59,7	E		
11 622	14 493	15 650	15 497	11 255	296 471	168 431	56,8	I	Tubes, pipes, hollow profiles and related fittings, of steel	2420
14 805	19 826	20 443	21 802	13 991	418 221	218 561	52,3	E		
2 332	2 722	3 261	3 535	2 254	67 964	32 938	48,5	I	Cold drawn bars	2431
5 269	388	331	1 604	804	15 774	17 344	110,0	E		
10 360	8 651	9 436	9 508	6 242	144 872	95 246	65,7	I	Cold rolled narrow strip	2432
4 148	5 924	5 391	5 165	3 849	106 688	55 523	52,0	E		
6 226	5 272	6 570	3 101	1 720	56 643	55 859	98,6	I	Cold formed or folded products	2433
1 853	2 649	2 026	2 283	1 121	60 678	26 283	43,3	E		
4 418	4 966	5 330	4 421	5 505	98 888	56 027	56,7	I	Cold drawn wire	2434
11 530	14 583	14 290	14 825	10 870	138 438	165 173	119,3	E		
5 375	13 068	18 012	15 572	14 870	47 804	95 511	199,8	I	Precious metals	2441
3 707	8 226	10 941	16 113	28 379	93 629	133 830	142,9	E		
19 034	22 591	24 131	20 488	20 434	381 359	240 269	63,0	I	Aluminium	2442
33 053	35 376	33 538	30 639	25 628	414 190	358 488	86,6	E		
8 687	8 519	8 479	8 609	5 252	161 339	74 245	46,0	I	Lead, zinc and tin	2443
4 462	5 355	4 865	3 944	4 080	78 191	48 034	61,4	E		
9 002	12 761	14 702	16 834	12 476	217 371	126 132	58,0	I	Copper	2444
13 982	22 329	25 214	26 416	20 525	255 869	164 786	64,4	E		
835	1 289	1 430	1 047	1 243	21 916	12 388	56,5	I	Other non-ferrous metal	2445
718	1 005	772	804	1 197	12 126	7 988	65,9	E		
-	-	-	-	-	-	-	x	I	Processed nuclear fuel	2446
-	-	-	-	-	-	-	x	E		
704	962	1 267	673	550	11 938	10 983	92,0	I	Casting services of iron	2451
60	138	117	104	17	1 805	1 633	90,4	E		
167	80	142	243	58	1 975	2 564	129,8	I	Casting services of steel	2452
45	34	27	12	18	393	442	112,4	E		
9 118	11 461	11 885	10 957	10 570	165 874	122 456	73,8	I	Metal structures and parts of structures	2511
18 450	18 257	19 248	16 023	12 671	326 391	211 764	64,9	E		
1 953	2 667	2 168	2 827	1 888	25 659	26 287	102,4	I	Doors and windows of metal	2512
1 651	1 606	2 158	1 896	1 583	21 311	20 171	94,6	E		
7 225	10 391	11 691	10 883	5 246	118 164	92 701	78,5	I	Central heating radiators and boilers	2521
34 606	42 566	45 465	39 399	24 509	450 004	389 033	86,5	E		

Tovarová štruktúra podľa tried klasifikácie produktov podľa činností (verzia 2008) po mesiacoch

7. pokračovanie
v tis. Eur FOB/FOB

Kód CPA	Názov triedy		2009						
			1.	2.	3.	4.	5.	6.	7.
2529	Ostatné nádrže, zásobníky a kontajnery z kovov	D	558	1 211	1 143	1 352	1 085	1 655	977
		V	2 195	5 713	3 284	6 252	3 521	2 752	2 152
2530	Parné kotly, okrem kotlov ústredného kúrenia	D	1 767	1 604	2 302	3 424	2 809	1 550	558
		V	8 447	12 846	6 650	10 241	8 328	6 990	2 164
2540	Zbrane a munícia	D	991	700	1 018	1 662	920	1 295	872
		V	459	758	826	1 622	2 261	1 550	1 008
2571	Nožiarke výrobky	D	2 603	2 535	2 469	2 851	1 757	8 142	2 415
		V	1 848	1 283	2 512	2 171	1 411	1 828	1 729
2572	Zámky a kovanie	D	18 083	23 672	23 620	22 198	24 402	27 592	26 205
		V	17 370	16 552	23 521	22 778	25 250	29 970	25 123
2573	Nástroje	D	18 268	19 760	18 071	16 591	11 469	11 238	12 001
		V	6 946	4 598	5 622	4 724	5 464	5 618	6 425
2591	Oceľové bubny a podobné nádoby	D	639	952	1 109	717	798	1 050	470
		V	508	1 286	1 065	711	1 171	671	973
2592	Nádoby z ľahkých kovov	D	3 344	3 334	3 950	3 304	3 470	4 269	5 405
		V	7 718	8 530	9 815	8 756	9 293	11 152	9 344
2593	Drôtené výrobky, reťaze a pružiny	D	10 600	11 316	11 387	8 524	11 569	10 188	11 679
		V	7 952	8 018	11 120	10 744	9 631	11 314	10 548
2594	Upevňovacie prvky, strojné výrobky so závitmi	D	16 795	10 812	12 381	10 775	12 422	13 769	12 624
		V	7 800	8 901	7 876	7 281	7 150	8 690	7 148
2599	Ostatné hotové kovové výrobky i. n.	D	37 825	35 306	39 126	37 191	33 090	40 041	37 027
		V	36 336	42 136	40 612	32 906	33 318	31 987	31 481
2611	Elektronické komponenty	D	44 025	33 110	49 403	48 656	41 052	50 548	36 893
		V	12 740	13 497	14 953	16 053	17 281	13 706	15 626
2612	Montované elektronické dosky	D	7 273	7 637	12 556	14 387	16 874	17 312	11 604
		V	10 314	10 140	7 687	7 336	6 810	8 562	10 885
2620	Počítače a periférne zariadenia	D	51 388	39 656	44 674	38 797	37 967	45 133	44 128
		V	32 023	29 874	33 502	26 554	29 181	35 168	29 663
2630	Komunikačné zariadenia	D	226 923	194 955	285 819	262 200	250 288	187 388	156 779
		V	44 525	48 964	56 137	75 487	90 337	99 470	94 104
2640	Spotrebná elektronika	D	132 346	99 259	128 133	106 668	90 403	140 786	82 147
		V	482 249	467 183	593 781	629 765	411 072	359 507	320 728
2651	Meracie, testovacie a navigačné zariadenia	D	57 010	62 957	73 278	68 631	48 290	53 414	47 852
		V	20 234	22 174	24 844	23 545	18 858	23 393	20 229
2652	Hodiny a hodinky	D	2 940	1 425	1 307	1 551	1 513	981	1 136
		V	257	537	613	504	835	737	525
2660	Prístroje na ožarovanie, elektro-medic. a elektroterapeut. prístroje	D	3 132	4 535	5 308	5 504	6 804	6 147	5 244
		V	1 507	974	1 471	918	1 376	2 468	2 175
2670	Optické a fotografické prístroje a zariadenia	D	24 058	44 058	50 929	52 577	65 713	73 603	66 089
		V	17 086	19 245	18 230	19 153	16 536	22 768	23 853
2680	Magnetické a optické médiá	D	1 746	1 471	1 525	1 807	1 959	1 486	2 805
		V	1 068	723	669	716	1 731	2 674	1 131
2711	Elektrické motory, generátory a transformátory	D	26 979	39 665	29 736	24 123	25 551	28 432	28 786
		V	52 475	53 860	61 443	53 336	58 139	59 017	55 043
2712	Elektrické rozvodné a ovládacie zariadenia	D	22 077	21 694	25 744	23 536	23 216	30 246	27 911
		V	14 851	19 777	18 284	14 399	15 618	18 515	18 944
2720	Batérie a akumulátory	D	4 307	3 905	3 420	4 333	3 612	4 470	3 871
		V	1 513	1 373	909	1 768	762	773	1 325
2731	Káble z optických vlákien	D	1 998	1 987	1 322	1 229	1 358	1 822	1 299
		V	664	530	779	669	497	577	547
2732	Ostatné elektronické a elektrické drôty a káble	D	24 957	27 891	49 946	26 916	28 174	30 204	26 010
		V	16 189	20 094	17 830	19 470	17 769	20 450	20 488

Commodity Structure by the Classes of CPA (version 2008) by Months

7th continuation
thousand EUR FOB/FOB

2009					Kumulovaná hodnota 1.-12. Cumulated value 1.-12.		Index 2009/2008		Name of Class	Code CPA
8.	9.	10.	11.	12.	2008	2009				
573	2 139	726	910	567	20 860	12 897	61,8	I	Other tanks, reservoirs and containers of metal	2529
2 370	1 534	2 356	2 970	1 644	45 940	36 742	80,0	E		
2 600	1 534	1 617	1 356	2 360	36 600	23 480	64,2	I	Steam generators, except central heating hot water boilers	2530
4 629	15 175	11 354	3 591	22 496	124 191	112 910	90,9	E		
809	726	1 041	1 135	854	15 043	12 022	79,9	I	Weapons and ammunition	2540
504	882	3 475	1 518	187	10 953	15 049	137,4	E		
1 707	2 083	3 239	2 722	2 349	30 600	34 873	114,0	I	Cutlery	2571
1 608	1 943	2 003	1 848	1 842	23 832	22 026	92,4	E		
21 191	26 735	29 356	28 415	24 604	371 762	296 073	79,6	I	Locks and hinges	2572
24 254	31 407	33 936	29 791	22 857	319 398	302 807	94,8	E		
10 018	20 086	15 219	16 857	15 193	272 278	184 770	67,9	I	Tools	2573
4 041	5 290	5 995	5 040	9 238	69 335	69 001	99,5	E		
781	699	819	613	696	13 057	9 342	71,6	I	Steel drums and similar containers	2591
519	638	399	421	287	14 784	8 650	58,5	E		
4 428	3 640	4 937	4 330	4 926	52 402	49 336	94,1	I	Light metal packaging	2592
9 257	9 255	8 608	8 931	7 229	96 042	107 889	112,3	E		
11 270	13 622	14 610	12 092	9 911	209 875	136 766	65,2	I	Wire products, chain and springs	2593
9 930	12 388	12 296	11 050	7 312	147 936	122 303	82,7	E		
11 330	13 180	14 715	16 315	13 320	221 882	158 438	71,4	I	Fasteners and screw machine products	2594
7 795	8 049	8 864	8 192	5 517	146 579	93 264	63,6	E		
43 140	44 277	45 757	45 400	35 776	764 355	473 957	62,0	I	Other fabricated metal products n.e.c.	2599
30 076	36 251	39 094	37 313	31 778	662 896	423 287	63,9	E		
48 560	66 984	64 997	46 943	35 449	507 626	566 619	111,6	I	Electronic components	2611
13 646	24 094	24 676	22 687	9 302	161 539	198 261	122,7	E		
17 412	23 382	23 944	23 284	15 489	168 002	191 154	113,8	I	Loaded electronic boards	2612
8 877	9 891	12 044	12 238	11 598	138 759	116 381	83,9	E		
39 298	58 253	69 066	69 684	78 346	998 408	616 389	61,7	I	Computers and peripheral equipment	2620
23 397	35 138	30 594	38 105	34 580	687 432	377 780	55,0	E		
177 885	237 070	265 337	298 456	260 093	3 455 098	2 803 193	81,1	I	Communication equipment	2630
116 383	104 216	100 895	101 442	91 618	726 639	1 023 578	140,9	E		
87 412	117 866	141 098	152 695	90 744	1 253 605	1 369 559	109,2	I	Consumer electronics	2640
444 830	586 383	711 140	703 237	477 112	6 369 995	6 186 986	97,1	E		
59 667	59 647	72 073	70 997	57 311	947 552	731 126	77,2	I	Measuring, testing and navigating equipment	2651
21 677	27 112	34 981	30 793	24 651	328 708	292 491	89,0	E		
1 547	1 850	1 944	1 358	1 977	48 445	19 530	40,3	I	Watches and clocks	2652
599	207	675	621	686	8 024	6 797	84,7	E		
3 576	5 557	5 661	8 639	7 551	92 318	67 659	73,3	I	Irradiation, electromedical and electrotherapeutic equipment	2660
1 333	1 099	1 726	2 101	1 664	48 855	18 813	38,5	E		
58 166	75 401	87 513	66 477	83 454	871 342	748 039	85,8	I	Optical instruments and photographic equipment	2670
20 932	23 883	54 943	42 476	24 184	227 500	303 288	133,3	E		
2 263	1 960	2 751	3 391	2 573	16 416	25 737	156,8	I	Magnetic and optical media	2680
1 841	1 456	1 831	2 392	7 036	7 811	23 267	297,9	E		
30 743	40 033	48 931	34 728	33 588	512 486	391 294	76,4	I	Electric motors, generators and transformers	2711
51 373	66 227	63 011	72 888	55 578	864 869	702 391	81,2	E		
26 300	29 268	30 568	33 008	29 490	435 239	323 058	74,2	I	Electricity distribution and control apparatus	2712
15 520	19 000	21 720	19 032	17 721	300 246	213 381	71,1	E		
4 307	5 700	7 321	6 599	8 049	84 141	59 893	71,2	I	Batteries and accumulators	2720
1 019	1 911	1 469	2 697	2 347	20 148	17 866	88,7	E		
2 777	2 657	2 138	2 691	3 651	20 769	24 929	120,0	I	Fibre optic cables	2731
336	530	674	563	874	6 725	7 240	107,7	E		
23 645	34 812	37 633	36 545	27 729	540 277	374 462	69,3	I	Other electronic and electric wires and cables	2732
18 942	23 229	26 136	25 471	20 745	275 766	246 814	89,5	E		

Tovarová štruktúra podľa tried klasifikácie produktov podľa činností (verzia 2008) po mesiacoch

8. pokračovanie
v tis. Eur FOB/FOB

Kód CPA	Názov triedy		2009						
			1.	2.	3.	4.	5.	6.	7.
2733	Elektroinštalčné zariadenia	D	20 923	16 890	20 257	19 016	19 251	20 237	20 901
		V	6 257	6 950	6 312	6 935	7 670	8 870	8 964
2740	Elektrické svietidlá	D	20 390	17 244	19 895	15 969	16 574	17 233	18 287
		V	29 603	26 846	32 573	27 504	27 364	30 494	28 061
2751	Elektrické prístroje pre domácnosť	D	18 984	15 766	15 778	19 958	15 283	19 043	20 296
		V	22 568	26 185	19 569	24 471	25 472	27 905	36 902
2752	Neelektrické prístroje pre domácnosť	D	2 427	2 249	1 915	1 887	1 779	2 496	2 995
		V	2 902	3 474	3 801	3 607	4 045	3 629	4 736
2790	Ostatné elektrické zariadenia	D	17 211	16 635	14 756	15 458	19 600	27 563	12 464
		V	9 785	8 222	8 301	9 445	9 133	10 733	17 646
2811	Motory a turbíny, okrem motorov do lietadiel, mot. vozidiel a motoc.	D	13 201	11 284	16 833	12 715	13 031	15 181	13 433
		V	5 356	6 384	9 068	8 038	12 221	6 795	7 172
2812	Zariadenia na kvapalný pohon	D	2 911	3 682	6 526	2 445	2 869	3 875	2 424
		V	4 901	4 911	4 814	6 505	5 127	5 204	3 518
2813	Ostatné čerpadlá a kompresory	D	20 212	20 082	21 415	14 816	15 742	19 171	29 949
		V	17 931	21 989	23 960	19 366	22 025	23 714	29 747
2814	Ostatné kohútiky a ventily	D	12 687	14 382	14 560	11 478	10 585	12 268	14 106
		V	3 235	3 909	5 422	3 178	3 767	3 621	3 216
2815	Ložiská, ozubené kolesá, prevodové a ovládacie prvky	D	19 370	16 359	22 383	16 307	17 405	20 119	20 119
		V	54 503	54 004	61 291	52 554	50 090	54 971	52 949
2821	Pece a horáky	D	1 686	2 250	3 841	2 125	1 963	2 589	2 045
		V	2 250	2 275	934	891	569	1 411	1 010
2822	Zdvíhacie a manipulačné zariadenia	D	14 452	15 548	13 403	17 550	10 166	13 913	23 521
		V	15 422	17 491	17 641	13 712	14 477	14 863	12 651
2823	Kancelárske stroje a zariadenia (okrem počítačov a perif. zar.)	D	10 028	8 539	11 748	11 858	8 890	17 924	11 803
		V	11 484	12 418	15 543	11 720	16 840	16 490	12 183
2824	Ručné nástroje	D	4 896	6 347	5 496	4 022	4 106	3 923	2 988
		V	469	891	655	596	690	747	824
2825	Chladiace a vetracie zariadenia, okrem zariadení pre domácnosť	D	23 343	25 662	28 738	23 478	26 300	29 285	27 833
		V	11 279	14 755	15 794	13 985	15 871	19 929	19 322
2829	Ostatné stroje a zariadenia na všeobecné účely i. n.	D	11 564	13 289	14 473	15 137	12 189	17 129	14 234
		V	7 824	7 698	8 475	7 623	6 572	7 180	11 060
2830	Stroje pre poľnohospodárstvo a lesníctvo	D	11 934	16 061	21 460	19 746	15 741	22 805	13 453
		V	13 858	17 164	17 857	13 269	12 650	10 959	7 889
2841	Stroje na tvarovanie kovov	D	15 702	7 797	15 847	7 159	6 428	15 415	10 385
		V	9 822	9 430	10 769	6 646	6 022	7 523	6 074
2849	Ostatné obrábacie stroje	D	7 002	5 423	5 232	8 279	10 167	5 682	5 474
		V	5 313	7 617	23 659	3 722	4 083	4 490	3 736
2891	Stroje pre metalurgiu	D	1 068	910	674	1 337	15 217	8 045	1 228
		V	1 210	2 289	795	1 359	1 147	880	900
2892	Stroje pre hlbinnú a povrchovú ťažbu a pre stavebníctvo	D	8 392	11 176	11 273	9 596	9 686	12 621	9 016
		V	13 218	13 566	13 717	11 006	11 921	12 895	12 617
2893	Stroje na výrobu potravín, nápojov a na spracovanie tabaku	D	2 149	4 008	3 203	4 119	2 615	5 400	2 493
		V	1 789	2 831	3 563	2 285	3 462	3 494	4 132
2894	Stroje pre textilný, odevný a kožiarsky priemysel	D	3 077	2 947	2 697	2 691	2 662	3 960	3 756
		V	1 171	1 616	3 609	934	971	1 213	910
2895	Stroje a prístroje na výrobu papiera a lepenky	D	711	1 949	707	4 387	4 568	1 480	1 366
		V	1 332	862	544	1 357	1 281	557	4 515
2896	Stroje na výrobu plastov a gumy	D	4 772	9 961	4 875	3 065	3 633	6 867	24 941
		V	4 865	6 140	9 100	4 948	3 082	4 078	4 685

Commodity Structure by the Classes of CPA (version 2008) by Months

8th continuation
thousand EUR FOB/FOB

2009					Kumulovaná hodnota 1.-12. Cumulated value 1.-12.		Index 2009/2008		Name of Class	Code CPA
8.	9.	10.	11.	12.	2008	2009				
19 503 7 219	24 936 8 986	26 556 9 969	24 888 10 560	20 954 8 775	341 991 137 225	254 313 97 467	74,4 71,0	I E	Wiring devices	2733
19 471 28 088	24 022 35 525	26 435 37 543	28 109 38 101	21 914 26 901	266 535 448 079	245 543 368 604	92,1 82,3	I E	Electric lighting equipment	2740
21 545 24 549	24 194 45 258	29 733 44 858	29 153 37 261	20 576 30 850	257 882 404 198	250 310 365 849	97,1 90,5	I E	Electric domestic appliances	2751
2 649 5 106	3 629 6 622	4 923 6 829	3 524 5 613	2 568 3 837	40 494 72 561	33 040 54 201	81,6 74,7	I E	Non-electric domestic appliances	2752
15 826 8 330	16 490 10 111	18 637 13 245	86 236 11 993	22 864 9 584	262 973 203 244	283 740 126 529	107,9 62,3	I E	Other electrical equipment	2790
17 113 5 000	15 852 7 669	28 908 9 061	17 205 8 383	19 232 7 526	206 578 119 233	193 988 92 674	93,9 77,7	I E	Engines and turbines, except aircraft, vehicle and cycle engin.	2811
3 677 4 099	2 874 5 056	3 296 4 855	3 932 4 289	3 599 3 658	59 706 119 534	42 108 56 938	70,5 47,6	I E	Fluid power equipment	2812
18 297 20 552	21 039 27 665	26 963 31 800	25 559 26 656	23 620 23 477	320 827 361 496	256 865 288 884	80,1 79,9	I E	Other pumps and compressors	2813
11 206 3 884	14 238 4 118	15 546 4 426	12 107 5 174	12 213 4 783	191 588 68 360	155 375 48 733	81,1 71,3	I E	Other taps and valves	2814
19 397 49 614	24 350 65 183	26 338 66 035	30 857 63 856	22 203 54 894	382 035 1 026 866	255 207 679 945	66,8 66,2	I E	Bearings, gears, gearing and driving elements	2815
2 110 359	4 031 478	1 792 853	2 956 574	3 168 923	53 055 18 682	30 555 12 527	57,6 67,1	I E	Ovens, furnaces and furnace burners	2821
15 421 10 593	18 043 14 511	12 353 19 259	33 442 14 109	13 961 16 409	245 216 284 253	201 771 181 136	82,3 63,7	I E	Lifting and handling equipment	2822
8 480 8 158	11 867 10 539	16 368 18 947	13 529 16 412	14 368 15 262	136 949 129 646	145 401 165 998	106,2 128,0	I E	Office machinery and equipment (except computers and peripheral eq.)	2823
3 309 333	4 180 1 034	4 711 811	4 809 676	3 492 387	67 677 11 834	52 277 8 111	77,2 68,5	I E	Power-driven hand tools	2824
29 704 15 864	32 263 19 934	35 135 21 406	32 631 19 831	31 168 15 214	442 181 190 608	345 540 203 184	78,1 106,6	I E	Non-domestic cooling and ventilation equipment	2825
18 123 10 511	16 905 8 908	19 996 9 448	13 960 9 174	14 976 8 991	235 217 121 616	181 975 103 465	77,4 85,1	I E	Other general-purpose machinery n.e.c.	2829
15 621 4 700	12 775 8 056	11 054 9 122	11 583 7 239	11 053 9 195	319 447 215 718	183 285 131 958	57,4 61,2	I E	Agricultural and forestry machinery	2830
9 216 5 620	12 541 6 087	9 399 8 523	18 991 7 662	15 902 7 317	285 454 165 497	144 781 91 495	50,7 55,3	I E	Metal forming machinery	2841
3 241 2 500	3 333 2 854	6 070 2 552	7 640 2 549	11 642 8 819	79 711 67 085	79 186 71 894	99,3 107,2	I E	Other machine tools	2849
1 908 150	1 358 800	3 438 810	1 244 857	1 122 252	26 325 16 179	37 548 11 449	142,6 70,8	I E	Machinery for metallurgy	2891
36 917 9 769	18 018 14 565	18 907 16 749	8 266 11 235	19 360 9 501	252 677 284 508	173 229 150 759	68,6 53,0	I E	Machinery for mining, quarrying and construction	2892
1 875 1 431	2 358 2 285	3 749 3 920	3 373 2 016	8 500 1 871	49 298 60 915	43 843 33 080	88,9 54,3	I E	Machinery for food, beverage and tobacco processing	2893
1 973 689	5 893 1 940	4 972 982	3 826 1 308	2 762 1 513	53 948 21 192	41 216 16 856	76,4 79,5	I E	Machinery for textile, apparel and leather production	2894
4 656 303	1 684 678	1 328 402	2 644 1 366	3 280 509	31 933 17 832	28 760 13 706	90,1 76,9	I E	Machinery for paper and paperboard production	2895
6 906 4 126	1 656 2 802	10 045 10 858	3 790 5 692	15 960 11 247	163 193 104 419	96 470 71 623	59,1 68,6	I E	Plastics and rubber machinery	2896

Tovarová štruktúra podľa tried klasifikácie produktov podľa činností (verzia 2008) po mesiacoch

9. pokračovanie
v tis. Eur FOB/FOB

Kód CPA	Názov triedy		2009						
			1.	2.	3.	4.	5.	6.	7.
2899	Ostatné stroje a prístroje na špeciálne účely i. n.	D	11 093	18 007	23 548	12 849	15 122	22 759	21 433
		V	10 623	12 487	11 161	10 577	8 867	7 651	8 206
2910	Motorové vozidlá	D	128 910	146 388	187 619	189 194	182 358	207 931	151 719
		V	278 251	373 577	466 130	522 142	423 235	523 256	467 296
2920	Karosérie motorových vozidiel; prívesy a návěsy	D	6 629	15 625	7 914	5 605	5 902	7 890	6 032
		V	60 808	71 829	88 383	58 754	88 926	88 848	42 501
2931	Elektrické a elektronické prístroje do motorových vozidiel	D	19 887	21 417	20 480	24 479	24 483	25 065	24 698
		V	41 332	35 751	48 783	42 893	44 793	54 323	48 118
2932	Ostatné časti, súčasti a príslušenstvo motorových vozidiel	D	153 262	156 294	218 975	177 773	191 639	229 762	206 345
		V	87 428	78 775	103 402	116 095	104 096	128 482	102 496
3011	Lode a plavidlá	D	6	29	12	14	46	51	22
		V	313	7 222	6 248	420	6 538	0	-
3012	Rekreačné a športové člny	D	123	35	331	466	822	447	172
		V	29	105	112	65	51	131	74
3020	Železničné lokomotívy a vozový park	D	21 781	19 222	13 710	10 319	15 807	12 998	9 015
		V	21 775	24 368	26 099	28 718	27 955	31 504	16 079
3030	Lietadlá a kozmické lode a podobné zariadenia	D	1 585	1 310	2 211	2 746	4 402	4 675	6 941
		V	731	828	1 528	1 180	8 666	10 551	1 681
3040	Vojenské bojové vozidlá	D	208	94	153	29	18	228	36
		V	1 002	1 904	542	1 368	1 484	1 290	1 242
3091	Motocykle	D	1 524	1 916	2 932	2 619	2 547	2 688	1 419
		V	71	41	139	18	30	29	25
3092	Bicykle a vozíky pre invalidov	D	3 570	4 816	4 986	3 489	2 544	2 297	2 160
		V	3 511	2 493	3 687	3 442	2 507	1 931	2 038
3099	Ostatné dopravné zariadenia i. n.	D	161	237	240	327	207	239	150
		V	213	305	298	247	438	306	364
3100	Sedadlá a ich časti a súčasti; časti a súčasti nábytku	D	16 704	25 999	25 408	20 176	21 356	24 678	21 264
		V	38 771	38 391	36 431	36 930	34 463	34 999	25 647
3101	Kancelársky nábytok a nábytok do obchodov	D	1 570	1 668	910	1 037	5 795	1 957	698
		V	3 691	3 934	3 704	3 169	2 662	3 256	4 109
3102	Kuchynský nábytok	D	677	614	884	566	542	4 757	655
		V	3 614	4 065	3 171	2 004	2 898	2 764	3 683
3103	Matrace	D	1 236	1 158	968	691	790	925	2 029
		V	660	566	630	710	512	575	707
3109	Ostatný nábytok	D	7 189	8 732	7 947	6 313	7 178	7 318	7 836
		V	19 907	17 259	17 655	16 918	12 888	15 302	15 498
3211	Mince	D	18	9	10	72	25	5	4
		V	112	1 200	519	1 689	1 146	961	1 847
3212	Šperky a podobné výrobky	D	2 997	1 624	2 148	2 461	1 688	2 320	1 951
		V	1 208	462	1 877	2 241	420	683	2 411
3213	Bižutéria a podobné výrobky	D	692	792	587	485	527	696	464
		V	80	139	201	128	135	122	148
3220	Hudobné nástroje	D	350	504	387	493	301	284	373
		V	150	1 084	1 224	1 478	994	994	1 296
3230	Športové výrobky	D	3 458	5 025	5 496	7 596	5 395	3 588	3 750
		V	2 417	3 517	4 403	4 089	3 645	4 612	4 336
3240	Hry a hračky	D	8 686	7 177	9 340	5 133	3 884	4 194	3 381
		V	7 136	6 832	6 701	5 604	5 868	1 688	1 541
3250	Lekárske a stomatologické nástroje a potreby	D	14 529	15 047	16 193	13 188	25 291	16 614	14 465
		V	7 792	7 335	9 073	9 027	6 481	8 825	7 179

Commodity Structure by the Classes of CPA (version 2008) by Months

 9th continuation
 thousand EUR FOB/FOB

2009					Kumulovaná hodnota 1.-12. Cumulated value 1.-12.		Index 2009/2008		Name of Class	Code CPA
8.	9.	10.	11.	12.	2008	2009				
15 959 10 744	18 098 10 011	17 333 10 482	24 424 9 327	20 446 22 888	333 177 160 002	221 072 133 025	66,4 83,1	I E	Other special-purpose machinery n.e.c.	2899
142 205 483 917	165 361 582 218	156 843 599 218	196 220 562 860	200 515 505 415	3 291 076 8 014 142	2 055 264 5 787 516	62,4 72,2	I E	Motor vehicles	2910
5 367 52 442	8 443 58 695	5 459 89 166	7 609 99 486	5 413 96 769	311 470 1 426 582	87 887 896 608	28,2 62,9	I E	Bodies (coachwork) for motor vehicles; trailers and semi-trailers	2920
31 552 31 776	26 292 56 925	39 661 56 631	29 346 58 675	21 745 37 676	391 143 730 508	309 104 557 677	79,0 76,3	I E	Electrical and electronic equipment for motor vehicles	2931
207 029 98 739	245 089 123 880	255 864 125 547	278 535 132 449	227 371 98 044	3 533 784 1 479 999	2 547 938 1 299 433	72,1 87,8	I E	Other parts and accessories for motor vehicles	2932
- -	2 6 521	24 13 036	8 -	23 6 200	1 431 67 797	237 46 498	16,6 68,6	I E	Ships and floating structures	3011
91 96	280 76	34 66	82 93	396 189	4 453 1 954	3 280 1 087	73,6 55,6	I E	Pleasure and sporting boats	3012
8 566 13 668	15 284 17 950	12 324 16 527	14 880 21 513	11 655 15 744	234 712 348 298	165 560 261 901	70,5 75,2	I E	Railway locomotives and rolling stock	3020
5 657 10 442	3 222 936	2 921 2 145	1 283 795	8 218 1 443	83 571 74 032	45 170 40 927	54,1 55,3	I E	Air and spacecraft and related machinery	3030
36 664	89 1 849	2 423 1 071	606 1 654	182 511	1 017 9 296	4 102 14 582	403,4 156,9	I E	Military fighting vehicles	3040
1 435 56	1 635 59	1 448 98	1 024 55	1 492 76	26 465 684	22 678 696	85,7 101,8	I E	Motorcycles	3091
1 498 1 404	1 585 1 020	3 144 752	2 657 2 771	2 723 2 330	44 949 31 473	35 470 27 884	78,9 88,6	I E	Bicycles and invalid carriages	3092
155 242	171 686	253 413	292 333	442 167	3 155 4 545	2 873 4 012	91,1 88,3	I E	Other transport equipment n.e.c.	3099
20 761 30 253	25 863 36 764	28 578 39 442	29 612 37 501	19 716 29 215	349 865 410 773	280 115 418 805	80,1 102,0	I E	Seats and parts thereof; parts of furniture	3100
1 282 3 322	4 858 4 226	1 094 4 427	1 637 3 568	2 542 3 045	22 832 50 927	25 048 43 113	109,7 84,7	I E	Office and shop furniture	3101
730 2 519	773 4 397	2 222 4 395	2 806 5 851	3 538 5 602	12 138 63 445	18 764 44 962	154,6 70,9	I E	Kitchen furniture	3102
888 495	1 304 785	3 039 675	1 423 732	1 029 582	22 590 8 585	15 478 7 630	68,5 88,9	I E	Mattresses	3103
7 935 16 912	8 543 19 010	8 871 17 693	9 027 17 854	9 757 16 674	124 896 244 581	96 647 203 569	77,4 83,2	I E	Other furniture	3109
3 2 123	3 1 072	8 1 274	7 2 994	10 4 599	94 20 540	173 19 537	184,4 95,1	I E	Coins	3211
977 1 332	2 326 808	2 990 594	3 906 620	4 205 5 356	45 122 17 255	29 593 18 012	65,6 104,4	I E	Jewellery and related articles	3212
532 155	664 186	626 132	1 023 454	773 150	7 452 902	7 863 2 030	105,5 225,0	I E	Imitation jewellery and related articles	3213
263 443	461 889	531 104	465 132	551 256	6 150 3 321	4 963 9 045	80,7 272,3	I E	Musical instruments	3220
3 115 4 401	4 489 6 212	7 369 7 329	4 258 7 531	3 468 8 253	56 148 56 928	57 007 60 745	101,5 106,7	I E	Sports goods	3230
3 768 2 075	12 339 4 137	10 837 5 893	9 334 8 833	7 438 5 649	178 162 78 075	85 512 61 957	48,0 79,4	I E	Games and toys	3240
15 614 13 483	15 878 8 002	17 800 10 345	16 884 10 605	17 939 9 677	201 746 126 010	199 442 107 824	98,9 85,6	I E	Medical and dental instruments and supplies	3250

Tovarová štruktúra podľa tried klasifikácie produktov podľa činností (verzia 2008) po mesiacoch

dokončenie

v tis. Eur FOB/FOB

Kód CPA	Názov triedy		2009						
			1.	2.	3.	4.	5.	6.	7.
3291	Metly a kefy	D	1 252	1 193	1 031	1 210	1 643	1 386	1 435
		V	507	685	465	456	457	501	479
3299	Ostatné výrobky i. n.	D	8 079	10 155	10 963	10 911	10 250	11 546	10 942
		V	7 289	6 621	9 229	10 844	12 206	12 387	11 653
3511	Elektrická energia	D	12 752	11 066	2 703	222	812	327	3 549
		V	359	71	3 348	13 904	5 204	6 899	3 200
3521	Priemyselný plyn	D	-	-	2	-	-	-	-
		V	-	-	-	-	-	-	-
3700	Odpadové vody; kanalizačné kaly	D	-	8	-	51	-	1	-
		V	-	-	-	-	-	-	-
3811	Odpad iný ako nebezpečný; zber odpadu iného ako nebezpečného	D	6 474	4 766	5 225	11 665	10 995	11 701	18 854
		V	13 261	13 556	30 417	14 595	15 903	15 260	14 348
3812	Nebezpečný odpad; zber nebezpečného odpadu	D	6	14	2	6	7	26	15
		V	-	-	-	-	-	-	3
3821	Spracúvanie a likvidácia iného ako nebezpečného odpadu	D	-	2	4	3	-	4	2
		V	-	0	-	0	-	0	-
3832	Recyklácia triedených materiálov; druhotné suroviny	D	-	-	-	-	-	-	-
		V	3	9	-	5	5	5	6
5811	Vydávanie kníh	D	4 883	2 581	2 663	2 408	2 588	3 542	2 633
		V	3 782	3 910	4 620	4 251	3 894	3 614	3 335
5813	Vydávanie novín	D	171	139	291	165	245	229	215
		V	0	0	7	0	0	0	0
5814	Vydávanie periodík a časopisov	D	1 792	1 969	2 398	2 546	2 538	2 562	2 456
		V	3 826	4 274	4 073	4 309	4 076	3 379	3 471
5819	Ostatné vydavateľské služby	D	4 230	3 936	4 156	3 057	4 024	2 541	2 409
		V	8 081	5 825	5 010	6 200	5 414	7 131	6 086
5829	Ostatné služby vydávania softvéru	D	5 659	3 116	2 750	2 012	2 042	2 174	2 586
		V	1 838	864	1 663	462	928	740	636
5911	Tvorba filmov, videozáznamov a televíznych programov	D	3 229	2 735	6 036	1 340	1 743	1 896	1 704
		V	988	2 309	770	676	1 754	891	715
5920	Príprava a zverejňovanie zvukových nahrávok	D	879	446	692	830	754	516	711
		V	1 643	458	1 557	776	704	898	1 095
7111	Architektonické služby	D	38	15	22	10	10	9	19
		V	0	7	18	27	7	70	10
7420	Fotografické služby	D	15	10	25	26	25	29	9
		V	3	28	-	0	0	0	0
9003	Umelecké diela	D	31	33	32	39	7	27	26
		V	101	1	75	-	8	155	2
9102	Služby v oblasti prevádzky múzeí	D	5	59	39	63	70	33	14
		V	1	3	5	3	6	3	0
9602	Kadernícke a kozmetické služby	D	4	4	4	1	-	4	-
		V	-	-	-	-	-	-	-
	Nešpecifikované tovary	D	6 448	7 207	5 638	6 094	5 213	6 440	5 977
		V	3 593	2 441	1 998	2 234	1 886	8 645	1 649

Commodity Structure by the Classes of CPA (version 2008) by Months

End of table
thousand EUR FOB/FOB

2009					Kumulovaná hodnota 1.-12. Cumulated value 1.-12.		Index 2009/2008		Name of Class	Code CPA
8.	9.	10.	11.	12.	2008	2009				
1 388 568	1 315 569	1 358 572	1 103 487	1 049 429	17 584 7 649	15 362 6 174	87,4 80,7	I E	Brooms and brushes	3291
6 516 9 010	9 765 9 700	11 791 9 693	8 871 9 081	8 167 8 217	125 390 106 473	117 956 115 929	94,1 108,9	I E	Other manufactured goods n.e.c.	3299
5 595 708	13 691 127	13 318 992	7 534 991	6 068 2 400	46 168 68 128	77 636 38 203	168,2 56,1	I E	Electricity	3511
- -	- -	1 -	- -	- -	3 -	2 -	89,4 x	I E	Manufactured gas	3521
- -	- -	- -	23 -	- -	52 -	83 -	161,0 x	I E	Sewerage services; sewage sludge	3700
19 911 22 109	25 555 15 512	28 324 17 703	26 544 20 101	29 149 21 745	260 726 497 389	199 163 214 512	76,4 43,1	I E	Non-hazardous waste; collection services of non-hazardous was.	3811
72 2	6 -	3 -	13 1	7 -	152 38	175 6	115,3 15,3	I E	Hazardous waste; collection services of hazardous waste	3812
0 -	- -	3 0	1 -	1 52	276 0	20 54	7,3 130,3x	I E	Treatment and disposal services of non-hazardous waste	3821
- 12	- 12	45 13	- 20	- 19	- 1 380	45 110	x 8,0	I E	Sorted materials recovery services; secondary raw mat.	3832
4 067 5 482	4 001 4 818	4 389 6 874	3 274 5 159	4 721 3 688	39 685 65 893	41 751 53 426	105,2 81,1	I E	Book publishing services	5811
194 0	220 0	15 4	210 0	174 13	589 3	2 269 25	385,0 873,1	I E	Publishing services of newspapers	5813
2 124 3 586	2 450 3 801	2 718 3 822	2 934 4 460	2 495 3 052	26 028 66 328	28 982 46 129	111,4 69,5	I E	Publishing services of journals and periodicals	5814
2 548 4 785	3 687 5 723	3 579 4 485	2 978 3 746	6 011 5 557	49 831 104 234	43 155 68 043	86,6 65,3	I E	Other publishing services	5819
3 055 379	2 921 962	4 235 995	5 638 9 279	12 363 3 512	53 917 36 571	48 550 22 259	90,0 60,9	I E	Other software publishing services	5829
1 458 607	1 455 748	1 568 1 334	2 534 4 977	2 644 832	40 872 17 748	28 342 16 599	69,3 93,5	I E	Motion picture, video and telev. programme production services	5911
1 251 738	643 1 143	743 605	966 1 954	1 073 754	12 597 3 807	9 503 12 325	75,4 323,8	I E	Sound recording and music publishing services	5920
22 92	45 8	3 2	37 3 171	23 14	4 312 261	252 3 427	5,9 13,1x	I E	Architectural services	7111
15 0	10 3	18 0	25 0	41 -	598 35	249 35	41,6 102,4	I E	Photographic services	7420
104 8	16 -	13 45	842 5	23 1	340 71	1 193 400	351,2 560,1	I E	Artistic creation	9003
51 8	63 0	169 3	191 0	62 6	839 107	818 40	97,5 37,7	I E	Museum services	9102
3 -	6 -	- -	- -	0 -	12 0	26 -	218,6 0,0	I E	Hairdressing and other beauty treatment services	9602
6 000 2 587	6 904 3 345	8 011 2 702	7 932 2 552	6 890 2 422	97 111 33 805	78 754 36 055	81,1 106,7	I E	Not specified commodities	

Celkový dovoz a celkový vývoz podľa mesiacov roka 2009 a 2008
Total Import and Total Export by Months for the Year 2009 and 2008

v mil. Eur FOB/FOB

Mill. EUR FOB/FOB

Mesiac	Celkový dovoz / Total Import		Celkový vývoz / Total Export		Month
	2009	2008	2009	2008	
Spolu	38 775	50 280	39 721	49 522	Total
Január	2 981	4 094	2 715	4 151	January
Február	2 904	4 360	2 907	4 380	February
Marec	3 349	4 272	3 350	4 198	March
Apríl	3 016	4 718	3 307	4 481	April
Máj	2 885	4 150	3 025	4 266	May
Jún	3 275	4 428	3 270	4 351	June
Júl	3 043	4 238	3 057	4 114	July
August	2 953	3 631	3 147	3 695	August
September	3 507	4 433	3 713	4 436	September
Október	3 739	4 587	4 047	4 654	October
November	3 789	4 094	3 909	3 890	November
December	3 335	3 275	3 274	2 908	December

Celkový dovoz / Total Import

mil. Eur / Mill. EUR

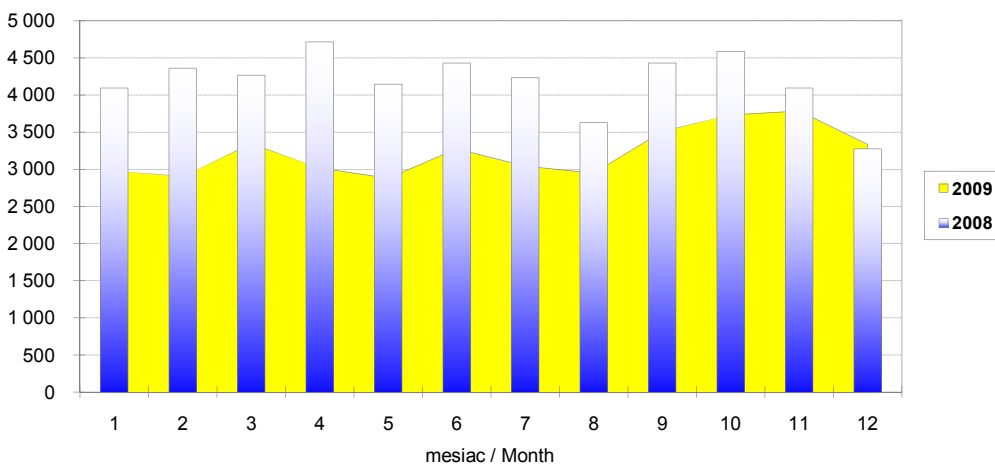

Celkový vývoz / Total Export

mil. Eur / Mill. EUR

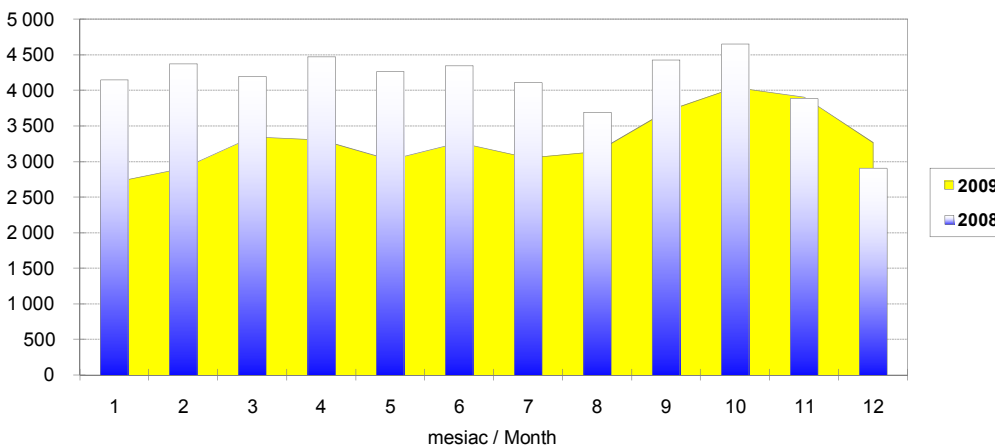

Saldo a obrat podľa mesiacov roka 2009 a 2008
Balance and Turnover by Months for the Year 2009 and 2008

v mil. Eur FOB/FOB

Mill. EUR FOB/FOB

Mesiac	Saldo / Balance		Obrat / Turnover		Month
	2009	2008	2009	2008	
Spolu	946	-758	78 496	99 802	Total
Január	-266	57	5 696	8 245	January
Február	3	20	5 811	8 739	February
Marec	2	-75	6 699	8 470	March
Apríl	291	-238	6 322	9 199	April
Máj	140	115	5 910	8 416	May
Jún	-5	-77	6 545	8 779	June
Júl	15	-124	6 100	8 352	July
August	194	64	6 100	7 325	August
September	206	2	7 220	8 869	September
Október	308	66	7 786	9 241	October
November	120	-203	7 697	7 984	November
December	-61	-367	6 609	6 183	December

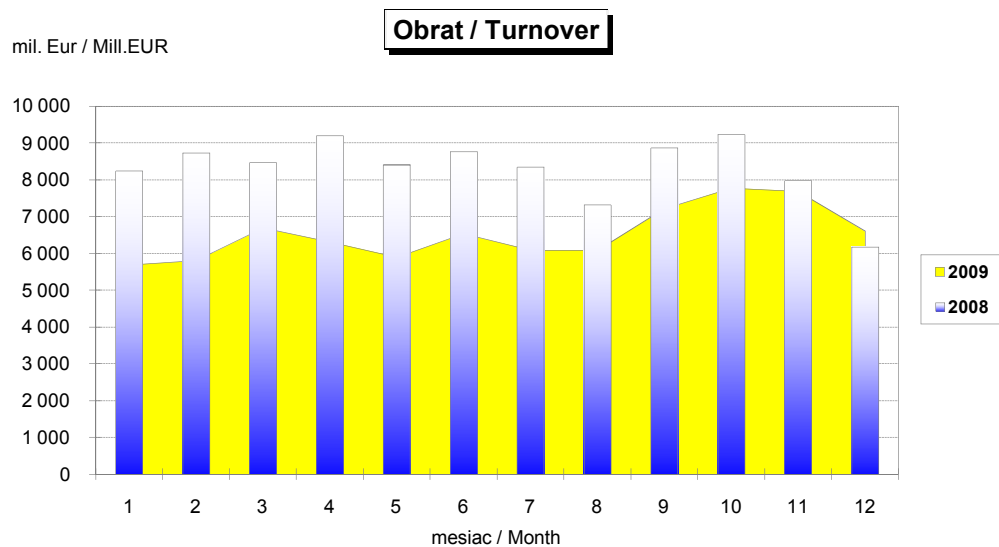
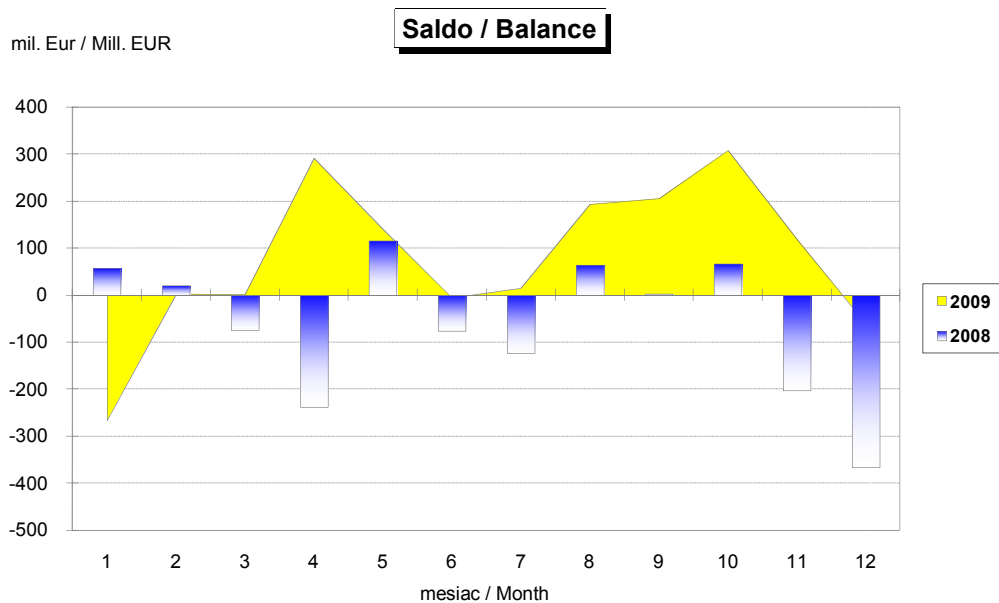

Celkový dovoz a celkový vývoz podľa tried nomenklatúry SITC Rev. 4 za rok 2009
Total Import and Total Export by Sections of Nomenclature SITC Rev. 4 for the Year 2009

v mil. Eur FOB/FOB

Mill. EUR FOB/FOB

Triedy SITC	Dovoz / Import	Vývoz / Export	Sections SITC
SPOLU	38 775	39 721	TOTAL
SITC 0 Potraviny	2 184	1 526	SITC 0 Food & live animals
SITC 1 Nápoje a tabak	327	89	SITC 1 Beverages & tobacco
SITC 2 Surové materiály	1 008	932	SITC 2 Crude materials
SITC 3 Nerastné palivá	4 586	1 823	SITC 3 Mineral fuels
SITC 4 Oleje a tuky	136	97	SITC 4 Oils & fats
SITC 5 Chemikálie	3 690	1 777	SITC 5 Chemicals
SITC 6 Trhové výrobky	5 825	7 419	SITC 6 Manufactures by material
SITC 7 Stroje a zariadenia	16 443	21 752	SITC 7 Machinery & equipment
SITC 8 Priemyselné výrobky	4 435	4 189	SITC 8 Miscellaneous articles
SITC 9 Ostatné	140	117	SITC 9 Others

Celkový dovoz / Total Import

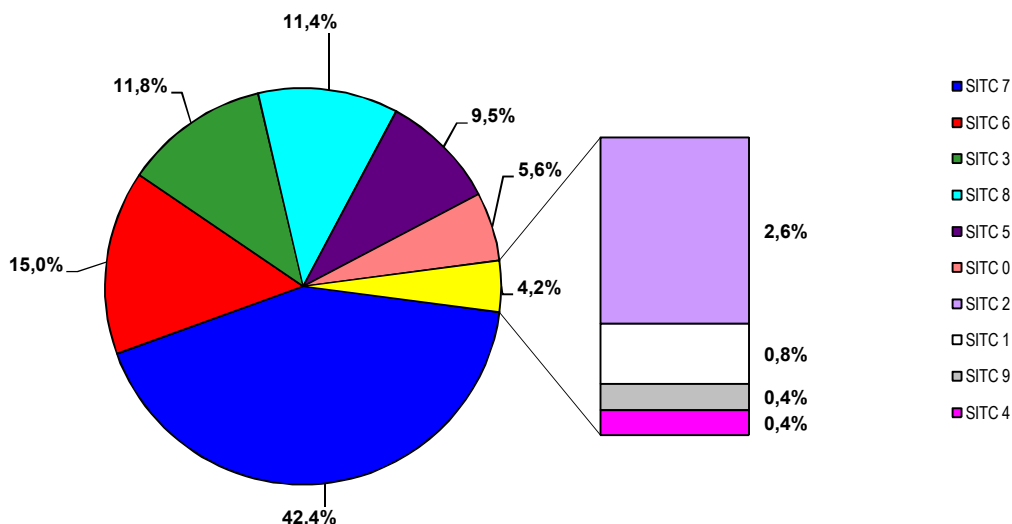

Celkový vývoz / Total Export

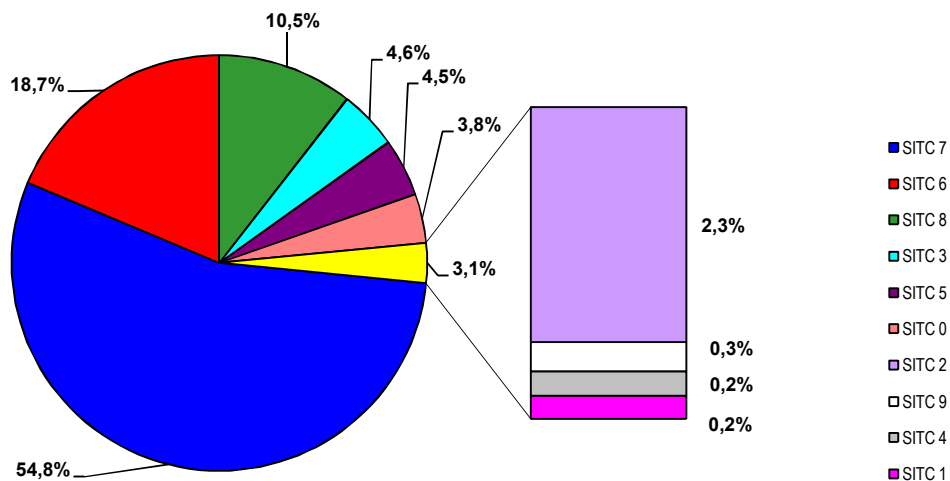

Celkový dovoz a celkový vývoz trhových výrobkov (SITC 6) podľa mesiacov roka 2009 a 2008
Total Import and Total Export of Manufactures by Material (SITC 6) by Months for the Year 2009 and 2008

v mil. Eur FOB/FOB

Mill. EUR FOB/FOB

Mesiac	Celkový dovoz / Total Import		Celkový vývoz / Total Export		Month
	2009	2008	2009	2008	
Spolu	5 825	8 415	7 419	10 185	Total
Január	446	702	525	880	January
Február	456	758	558	892	February
Marec	477	731	600	891	March
Apríl	424	811	570	974	April
Máj	446	721	594	914	May
Jún	503	746	645	958	June
Júl	492	762	630	876	July
August	467	621	608	856	August
September	549	738	693	893	September
Október	582	759	735	837	October
November	543	596	677	685	November
December	440	470	583	529	December

Celkový dovoz / Total Import

mil. Eur / Mill. EUR

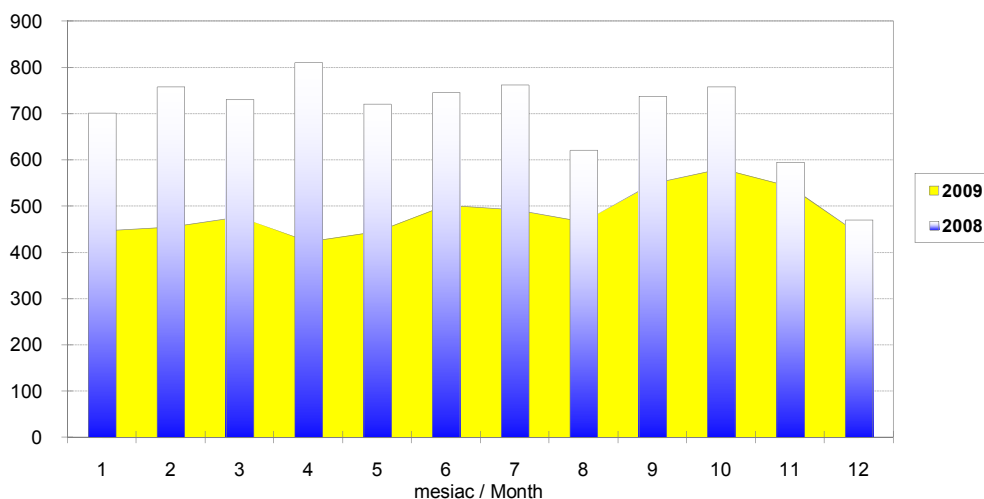

Celkový vývoz / Total Export

mil. Eur / Mill. EUR

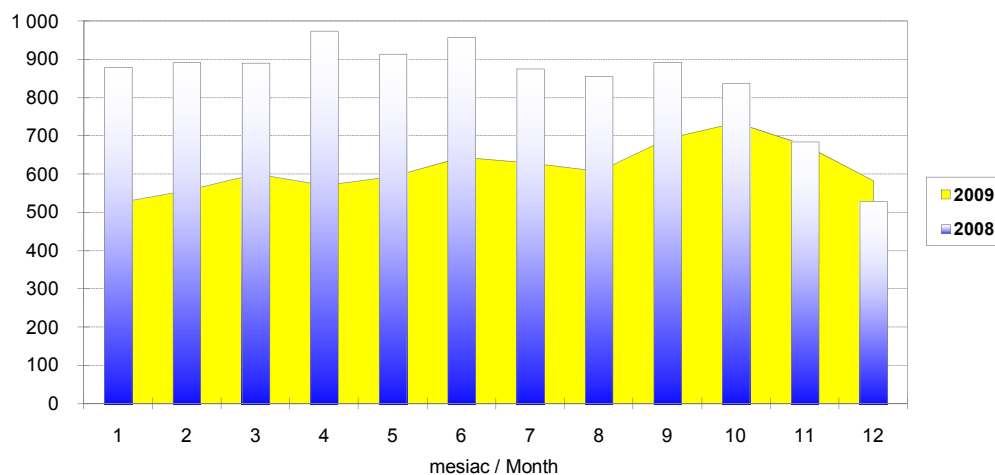

Celkový dovoz a celkový vývoz strojov a zariadení (SITC 7) podľa mesiacov roka 2009 a 2008

Total Import and Total Export of Machinery & Equipment (SITC 7) by Months for the Year 2009 and 2008

v mil. Eur FOB/FOB

Mill. EUR FOB/FOB

Mesiac	Celkový dovoz / Total Import		Celkový vývoz / Total Export		Month
	2009	2008	2009	2008	
Spolu	16 443	21 626	21 752	26 668	Total
Január	1 182	1 685	1 434	2 245	January
Február	1 161	1 758	1 562	2 337	February
Marec	1 463	1 753	1 881	2 210	March
Apríl	1 307	2 025	1 895	2 418	April
Máj	1 253	1 811	1 636	2 300	May
Jún	1 411	1 937	1 758	2 313	June
Júl	1 182	1 766	1 557	2 120	July
August	1 225	1 510	1 639	1 822	August
September	1 461	2 035	2 058	2 432	September
Október	1 608	2 079	2 306	2 657	October
November	1 719	1 860	2 215	2 257	November
December	1 472	1 406	1 810	1 556	December

Celkový dovoz / Total Import

mil. Eur / Mill. EUR

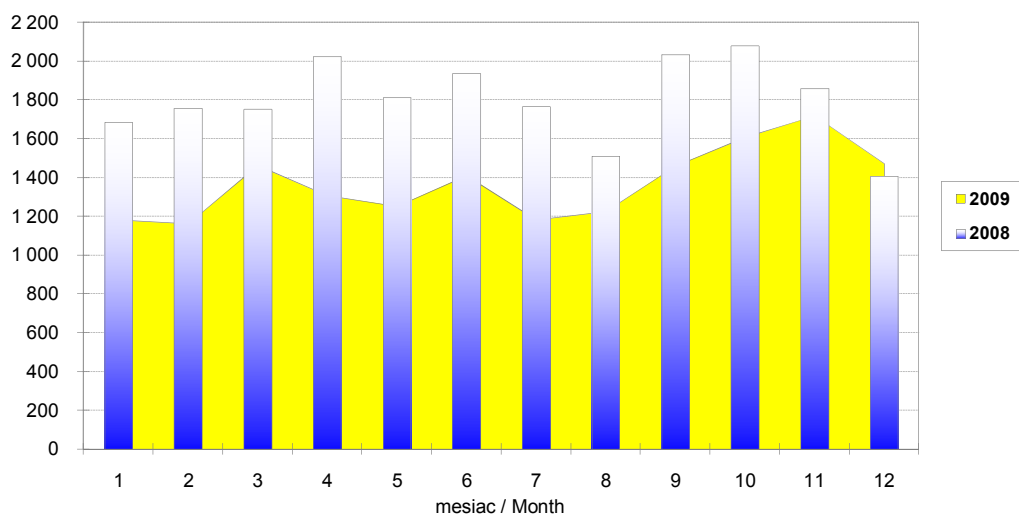

Celkový vývoz / Total Export

mil. Eur / Mill. EUR

