

DIGITALES ARCHIV

ZBW – Leibniz-Informationszentrum Wirtschaft
ZBW – Leibniz Information Centre for Economics

Periodical Part

Statistik der Umsatzsteuer / Statistik Austria ; 2016 (2019)

Provided in Cooperation with:

Statistik Austria, Wien

Reference: Statistik der Umsatzsteuer / Statistik Austria ; 2016 (2019) (2019).

This Version is available at:

<http://hdl.handle.net/11159/3379>

Kontakt/Contact

ZBW – Leibniz-Informationszentrum Wirtschaft/Leibniz Information Centre for Economics
Düsternbrooker Weg 120
24105 Kiel (Germany)
E-Mail: [rights\[at\]zbw.eu](mailto:rights[at]zbw.eu)
<https://www.zbw.eu/econis-archiv/>

Standard-Nutzungsbedingungen:

Dieses Dokument darf zu eigenen wissenschaftlichen Zwecken und zum Privatgebrauch gespeichert und kopiert werden. Sie dürfen dieses Dokument nicht für öffentliche oder kommerzielle Zwecke vervielfältigen, öffentlich ausstellen, aufführen, vertreiben oder anderweitig nutzen. Sofern für das Dokument eine Open-Content-Lizenz verwendet wurde, so gelten abweichend von diesen Nutzungsbedingungen die in der Lizenz gewährten Nutzungsrechte.

<https://zbw.eu/econis-archiv/termsfuse>

Terms of use:

This document may be saved and copied for your personal and scholarly purposes. You are not to copy it for public or commercial purposes, to exhibit the document in public, to perform, distribute or otherwise use the document in public. If the document is made available under a Creative Commons Licence you may exercise further usage rights as specified in the licence.



Statistik der UMSATZSTEUER

Herausgegeben von STATISTIK AUSTRIA



Wien 2019

Auskünfte

Für schriftliche oder telefonische Anfragen steht Ihnen in der Statistik Austria der Allgemeine Auskunftsdienst unter der Adresse

Guglgasse 13
1110 Wien
Tel.: +43 (1) 711 28-7070
e-mail: info@statistik.gv.at
Fax: +43 (1) 711 28-7728

zur Verfügung.

Herausgeber und Hersteller

STATISTIK AUSTRIA
Bundesanstalt Statistik Österreich
1110 Wien
Guglgasse 13

Für den Inhalt verantwortlich

Mag. Andreas Mitterlehner
Tel.: +43 (1) 711 28-8111
e-mail: andreas.mitterlehner@statistik.gv.at

Umschlagfoto

Cäcilia Bachmann

Kommissionsverlag

Verlag Österreich GmbH
1010 Wien
Bäckerstraße 1
Tel.: +43 (1) 610 77-0
e-mail: order@verlagoesterreich.at

ISBN 978-3-903264-09-0

Das Produkt und die darin enthaltenen Daten sind urheberrechtlich geschützt. Alle Rechte sind der Bundesanstalt Statistik Österreich (STATISTIK AUSTRIA) vorbehalten. Bei richtiger Wiedergabe und mit korrekter Quellenangabe „STATISTIK AUSTRIA“ ist es gestattet, die Inhalte zu vervielfältigen, verbreiten, öffentlich zugänglich zu machen und sie zu bearbeiten. Bei auszugsweiser Verwendung, Darstellung von Teilen oder sonstiger Veränderung von Dateninhalten wie Tabellen, Grafiken oder Texten ist an geeigneter Stelle ein Hinweis anzubringen, dass die verwendeten Inhalte bearbeitet wurden.

Die Bundesanstalt Statistik Österreich sowie alle Mitwirkenden an der Publikation haben deren Inhalte sorgfältig recherchiert und erstellt. Fehler können dennoch nicht gänzlich ausgeschlossen werden. Die Genannten übernehmen daher keine Haftung für die Richtigkeit, Vollständigkeit und Aktualität der Inhalte, insbesondere übernehmen sie keinerlei Haftung für eventuelle unmittelbare oder mittelbare Schäden, die durch die direkte oder indirekte Nutzung der angebotenen Inhalte entstehen. Korrekturhinweise senden Sie bitte an die Redaktion.

© STATISTIK AUSTRIA

Artikelnummer: 20-8110-16

Verkaufspreis: € 35,00 (inkl. CD-ROM)

Wien 2019

Vorwort

Die Umsätze der österreichischen Wirtschaft nach Wirtschaftsbereichen vermitteln einen Überblick über das ökonomische Geschehen des Berichtsjahres.

Die Zahl der Veranlagten, der steuerbare wie auch der steuerfreie Umsatz (mit den jeweiligen Befreiungsgründen), der steuerpflichtige Umsatz nach Steuersätzen, die abziehbare Vorsteuer sowie der Saldo aus Zahllast und Gutschrift – diese Daten geben einen Überblick über Struktur und Dynamik des Wirtschaftsgeschehens in Österreich. Die Darstellung nach Rechtsformen, Wirtschaftsbereichen und Stufen des steuerbaren Umsatzes vermittelt weitere Informationen. Die regionale Aufgliederung geht von den Bundesländern über die EU-akkordierten NUTS-Einheiten bis zu den Politischen Bezirken und ermöglicht damit auch regionalwirtschaftliche Aussagen. Ein kurzer Überblick über die grundlegenden gesetzlichen Bestimmungen sowie eine Darstellung und Interpretation der wichtigsten Daten im einführenden Text ergänzen die Publikation.

Die detaillierten Ergebnisse entstehen aus den Daten der Umsatzsteueranmeldung 2016, welche der Statistik Austria vom Bundesministerium für Finanzen zur Auswertung zur Verfügung gestellt werden.

Auf der beigelegten CD-ROM sind – neben der gesamten Publikation im PDF-Format – alle Tabellen auch als Excel-Dateien enthalten.



Dr. Konrad Pesendorfer

Fachstatistischer Generaldirektor der STATISTIK AUSTRIA

Wien, im März 2019

Inhaltsverzeichnis

Allgemeine Anmerkungen	13
Ergebnisse 2016.....	13
1 Erhebung und Aufbereitung.....	17
1.1 Rechtsgrundlage der Statistik	17
1.2 Umsatzsteuerrechtliche Begriffe.....	17
1.2.1 Steuergegenstand.....	17
1.2.2 Unternehmer, Unternehmen	19
1.2.3 Lieferungen und sonstige Leistungen	19
1.2.4 Entgelt als Bemessungsgrundlage	19
1.2.5 Steuerbefreiungen	19
1.2.6 Steuersätze.....	22
1.2.7 Hinzurechnungsbeträge.....	23
1.2.8 Inngemeinschaftlicher Erwerb	23
1.2.9 Bruttoumsatzsteuer.....	24
1.2.10 Erwerbsteuer.....	24
1.2.11 Abziehbare Vorsteuer	24
1.2.12 Sonstige Berichtigungen	24
1.2.13 Umsatzsteuer (Zahllast / Gutschrift)	24
1.2.14 Kleinunternehmer (Besteuerungs- bzw. Veranlagungsgrenze).....	25
1.2.15 Veranlagungszeitraum	25
1.3 Aufarbeitung.....	25
1.4 Erhebungsmerkmale	26
2 Hauptergebnisse.....	35
2.1 Gesamtüberblick	35
2.2 Umsatzstufen	37
2.3 Wirtschaftsbereiche	41
2.4 Rechtsformen.....	47
2.5 Regionalgliederung	50
2.6 Auf Leistungsempfänger übergegangene Steuerschuld.....	52
2.7 Durchschnittliche Umsätze ausgewählter Branchen bezogen auf die Bevölkerungszahlen	55
Tabellen im Textteil	
Tabelle 1: Übersicht über die Steuersätze seit 1973.....	23
Tabelle 2: Übersicht über die Teilmassen der Umsatzsteuerstatistik 2016.....	25
Tabelle 3: Hauptergebnisse der Umsatzsteuerstatistiken 2010 bis 2016.....	36
Tabelle 4: Haupterhebungsmerkmale 2016 im Vorjahresvergleich	36
Tabelle 5a: Haupterhebungsmerkmale der Umsatzsteuerstatistik 2016 nach Umsatzstufen.....	37
Tabelle 5b: Umsatzsteueraufkommen 2016 nach Umsatzstufen	38
Tabelle 6: Exportanteile 2016.....	39
Tabelle 7a: Haupterhebungsmerkmale der Umsatzsteuerstatistik 2016 nach Wirtschaftsbereichen .	41
Tabelle 7b: Umsatzsteueraufkommen 2016 nach Wirtschaftsbereichen	42

Tabelle 8: Herstellung von Waren: Exporte 2016	44
Tabelle 9: Konzentration der Umsätze nach Wirtschaftsbereichen 2016	45
Tabelle 10: Konzentration der Umsätze ausgewählter Wirtschaftsbereiche 2016	46
Tabelle 11: Steuerpflichtige 2016 nach Rechtsformen und Wirtschaftstätigkeiten.....	47
Tabelle 12a: Haupterhebungsmerkmale der Umsatzsteuerstatistik 2016 nach Rechtsformen.....	48
Tabelle 12b: Umsatzsteueraufkommen 2016 nach Rechtsformen.....	48
Tabelle 13: Durchschnittlicher steuerbarer Umsatz	49
Tabelle 14: Steuerpflichtige 2016 nach Rechtsformen und Stufen des steuerbaren Umsatzes	49
Tabelle 15a: Haupterhebungsmerkmale der Umsatzsteuerstatistik 2016 nach Bundesländern.....	50
Tabelle 15b: Umsatzsteueraufkommen 2016 nach Bundesländern.....	50
Tabelle 16: Steuerpflichtige und steuerbarer Umsatz 2016 nach Bundesländern und Wirtschaftsbereichen	52
Tabelle 17: Auf den Leistungsempfänger übergegangene Steuerschuld 1999-2016.....	53
Tabelle 18: Auf den Leistungsempfänger übergegangene Steuerschuld 2016 nach Wirtschaftstätigkeiten.....	55
Tabelle 19: Steuerpflichtige und steuerbarer Umsatz 2016 in Relation zu den Bevölkerungszahlen nach NUTS-3-Regionen Wirtschaftsbereich "Beherbergung und Gastronomie".....	56
Tabelle 20: Steuerpflichtige und steuerbarer Umsatz 2016 in Relation zu den Bevölkerungszahlen nach NUTS-3-Regionen Wirtschaftsabteilung "Arzt- und Zahnarztpraxen".....	58
Tabelle 21: Personen mit Einkommensteuerbescheid für 2016, die nicht in den Umsatzsteuerdaten zu finden sind.....	60

Grafikverzeichnis

Grafik 1: Entwicklung der Zahl der Steuerpflichtigen und des steuerbaren Umsatzes seit 1973.....	35
Grafik 2: Verteilung der Umsatzsteuerfälle nach Stufen des steuerbaren Umsatzes in Jahres- vergleichen zwischen 2006 und 2016, 2011 und 2016 sowie 2015 und 2016	40
Grafik 3: Umsatzsteuer: durchschnittlicher steuerbarer Umsatz je Unternehmen 2016 nach NUTS 3	51
Grafik 4: Durchschnittlicher steuerbarer Umsatz 2016 je Einwohner in der Wirtschaftsabteilung „Beherbergung“ nach Politischen Bezirken	57
Grafik 5: Durchschnittlicher steuerbarer Umsatz 2016 je Einwohner in der Wirtschaftsabteilung „Gastronomie“ nach Politischen Bezirken.....	57

TABELLENTEIL

Gesamtübersicht

1.1	Haupterhebungsmerkmale nach Umsatzstufen, Bundesländern, Rechtsformen und Wirtschaftstätigkeiten	62
1.2	Steuerfreier Umsatz nach Umsatzstufen, Bundesländern, Rechtsformen und Wirtschaftstätigkeiten	64
1.3	Steuerpflichtiger Umsatz nach Umsatzstufen, Bundesländern, Rechtsformen und Wirtschaftstätigkeiten	66
1.4	Inneregemeinschaftlicher Erwerb nach Umsatzstufen, Bundesländern, Rechtsformen und Wirtschaftstätigkeiten	68
1.5	Vorsteuern und Berichtigungen nach Umsatzstufen, Bundesländern, Rechtsformen und Wirtschaftstätigkeiten	70

Gliederung nach Stufen

2.	Ausgewählte Merkmale nach Umsatzstufen	72
----	----------------------------------------------	----

Regionalgliederung

3.1	Ausgewählte Merkmale nach NUTS-Einheiten	76
3.2	Ausgewählte Merkmale nach Politischen Bezirken	80

Branchengliederung

4.1	Ausgewählte Merkmale nach Wirtschaftsabteilungen (Zweisteller) der ÖNACE 2008	92
4.2	Ausgewählte Merkmale nach Wirtschaftsgruppen (Dreisteller) der ÖNACE 2008	100

Ausgewählte Merkmale nach

5.1	Umsatzstufen und Bundesländern	
	Burgenland, Kärnten, Niederösterreich	124
	Oberösterreich, Salzburg, Steiermark	128
	Tirol, Vorarlberg, Wien	132
5.2	Umsatzstufen und Rechtsformen	
	Einkommensteuerpflichtige	136
	Natürliche Personen	136
	Personengesellschaften und -gemeinschaften	136
	Körperschaftsteuerpflichtige	140
	Aktiengesellschaften	140
	Gesellschaften mit beschränkter Haftung	140
	Erwerbs- und Wirtschaftsgenossenschaften	144
	Betriebe gewerblicher Art von Körperschaften öffentlichen Rechts	144
	Private Vereine	144
	Sonstige juristische Personen des privaten Rechts	148
	Ausländische Rechtsformen	148

6.1 Wirtschaftsabteilungen der ÖNACE 2008 und Bundesländern	
Burgenland.....	152
Kärnten.....	160
Niederösterreich.....	168
Oberösterreich	176
Salzburg	184
Steiermark.....	192
Tirol	200
Vorarlberg.....	208
Wien	216
7.1 Wirtschaftsabteilungen der ÖNACE 2008 und Rechtsformen	
Einkommensteuerpflichtige	224
Körperschaftsteuerpflichtige	232
8.1 Wirtschaftsabteilungen der ÖNACE 2008 und Umsatzstufen	
bis unter 22.000 €	240
22.000 € bis unter 70.000 €	248
70.000 € bis unter 300.000 €	256
300.000 € bis unter 1 Mio. €	264
1 Mio. € bis unter 3 Mio. €	272
3 Mio. € bis unter 10 Mio. €	280
10 Mio. € und mehr	288

Abkürzungen und Zeichenerklärung

Abkürzungen

Abs.	Absatz
Art.	Artikel
a.n.g.	anderweitig nicht genannt
BG	Bundesgesetz
BGBI.Nr.	Bundesgesetzblatt Nummer
EH	Einzelhandel
ESt(pfl.)	Einkommensteuer(pflichtige)
GH	Großhandel
gem.	gemäß
H.v.	Herstellung von
in Verb.	in Verbindung
IV	Interessenvertretung
KöSt(pfl.)	Körperschaftsteuer(pflichtige)
lw.	landwirtschaftlich(e)
NE	Nichteisen
o.n.B.	ohne nähere Bezeichnung
stb.	steuerbar(er)
stpfl.	steuerpflichtig(er)
USt	Umsatzsteuer
UStG	Umsatzsteuergesetz
Z.	Ziffer

Zeichenerklärung

.	Zahlenangabe ist nicht möglich, da die begrifflichen Voraussetzungen nicht gegeben sind
-	Zahlenwert ist gleich Null
0	Zahlenwert ist von Null verschieden, aber kleiner als die Hälfte der ausgewiesenen Einheit
G	Zahlenwert wird unterdrückt, da weniger als 3 Meldeeinheiten dazu beitragen („geheim“)
%	Prozent(e)



Allgemeine Anmerkungen

Der Umsatzsteuerstatistik als Sekundärstatistik liegen die Veranlagungsdaten der Finanzverwaltung zugrunde. Umsatzsteuerpflichtig sind die Lieferungen und sonstigen Leistungen, die ein Unternehmen im Inland gegen Entgelt durchführt, der Eigenverbrauch und die Einfuhr von Gegenständen, wobei für Einfuhren aus Nicht-EU-Ländern Einfuhrumsatzsteuer zu entrichten ist. Diese wurde bis September 2003 ausschließlich von den Zollbehörden eingehoben, seit Oktober 2003 besteht jedoch auch die Möglichkeit, sie über das beim Finanzamt geführte Abgabenkonto zu verrechnen, wogegen die Erwerbsteuer (für Einfuhren aus der EU) im Wege der Veranlagung vorgeschrieben wird.

Bemessungsgrundlage für die Umsatzsteuer ist grundsätzlich das Entgelt (Kapitel 1.2.4), bestimmte Umsätze unterliegen jedoch nicht der Umsatzsteuer, wobei zwischen echt und unecht befreiten Umsätzen zu unterscheiden ist. Die wichtigsten Steuersätze betragen 20% bzw. 10%, seit der Veranlagung 2016 außerdem 13%. Alle anderen haben nur marginale Bedeutung. Die Darstellung der Ergebnisse erfolgt nach Stufen des steuerbaren Umsatzes, Wirtschaftsbereichen, Rechtsformen und regionalen Gesichtspunkten.

Ergebnisse 2016

Im Berichtsjahr wurde von 682.407 Steuerpflichtigen ein steuerbarer Umsatz von 708,1 Mrd. € erwirtschaftet. Davon waren 224,8 Mrd. € steuerfrei. Der steuerpflichtige Umsatz verteilte sich auf die beiden wichtigsten Steuersätze im Verhältnis 76:21.

Die meisten Steuerpflichtigen befanden sich in den unteren Umsatzstufen. Bis zu einem steuerbaren Umsatz von 100.000 € waren nicht ganz zwei Drittel (63,9%) aller Veranlagten zu finden, deren Anteil am Umsatz betrug jedoch nur 1,9%, im Gegensatz dazu erwirtschafteten 0,2% aller Steuerpflichtigen (mit einem steuerbaren Umsatz von mehr als 70 Mio. €) etwas mehr als die Hälfte (51,5%) des gesamten Umsatzes. Der durchschnittliche steuerbare Umsatz betrug 1.037.608 €.

Die branchenmäßig umsatzstärksten Bereiche waren der Handel und der Bereich „Herstellung von Waren“ mit einem Anteil am Gesamtumsatz von 53,5%.

77% aller zur Umsatzsteuer Veranlagten waren einkommensteuerpflichtig, der Rest unterlag der Körperschaftsteuer, wobei 78% der körperschaftsteuerpflichtigen Unternehmen Gesellschaften mit beschränkter Haftung waren. Österreichweit wies jedes sechste Unternehmen diese Rechtsform auf, bezogen auf den Umsatz wurden 52% des gesamten Umsatzes von Gesellschaften mit beschränkter Haftung erzielt. Die Aktiengesellschaften trugen mit 11,9% zum Umsatzvolumen bei, obwohl nur 0,2% aller Unternehmen dieser Rechtsform zuzuordnen waren. 57,2% aller Unternehmen waren Einzelunternehmen, ihr Anteil am gesamten Umsatz betrug jedoch nur 7,5%.

Die Betrachtung nach regionalen Gesichtspunkten ist bei der Umsatzsteuer insofern problematisch, da die Veranlagung grundsätzlich am Sitz des Unternehmens erfolgt, was insbesondere bei Banken und Handelsketten zu Verzerrungen führt, da ein Teil des Umsatzes dadurch nicht dort erfasst wird, wo er entsteht. Aus diesem Grund bietet die Darstellung nach regionalen Gesichtspunkten kein genaues Bild der österreichischen Wirtschaft.

Das gesamte Umsatzsteueraufkommen betrug im Berichtsjahr 27,5 Mrd. € und ergibt sich aus der Summe der Bruttoumsatzsteuer (94,9 Mrd. €) und der Erwerbsteuer für Einfuhren aus der EU (19,7 Mrd. €), vermindert um die abziehbaren Vorsteuern (91,0 Mrd. €), jedoch zuzüglich der Einfuhrumsatzsteuer (4,1 Mrd. €) für Einfuhren aus Drittländern.



1 Erhebung und Aufbereitung

1.1 Rechtsgrundlage der Statistik

Die statistischen Auswertungen der Umsatzsteuerveranlagung sind jährlich vorgesehen und beruhen auf der Verordnung des Bundesministers für Finanzen und des Bundesministers für soziale Sicherheit und Generationen, mit der statistische Erhebungen über die Lohn-, Einkommen-, Umsatz- und Körperschaftsteuer sowie über Transferzahlungen angeordnet werden (Steuerstatistik-Verordnung).¹

Die Besorgung dieser Bundesstatistik, welche im Wesentlichen die Daten-Aufarbeitung und -Veröffentlichung umfasst, obliegt nach dem Bundesstatistikgesetz 2000² der STATISTIK AUSTRIA.

Die Gestaltung des Erhebungs- und Tabellenprogramms und die Lösung der mit der Erstellung dieser Statistik zusammenhängenden Fragen und Aufgaben erfolgen im Einvernehmen mit dem Bundesministerium für Finanzen.

1.2 Umsatzsteuerrechtliche Begriffe

Die Veranlagung zur Umsatzsteuer beruht auf dem Umsatzsteuergesetz 1994³, das infolge des Beitritts Österreichs zur Europäischen Union die 6. Mehrwertsteuer-Richtlinie der EU in innerstaatliches Recht transformierte. Dessen wichtigste Bestimmungen, soweit sie für die statistischen Auswertungen relevant sind, werden im Folgenden auszugsweise bzw. sinngemäß wiedergegeben.

1.2.1 Steuergegenstand

Der Umsatzsteuer unterliegen folgende steuerbare Umsätze:

1. die Lieferungen und sonstigen Leistungen, die ein Unternehmer im Inland gegen Entgelt im Rahmen seines Unternehmens ausführt. Die Steuerbarkeit wird nicht dadurch ausgeschlossen, dass der Umsatz aufgrund gesetzlicher oder behördlicher Anordnung bewirkt wird oder kraft gesetzlicher Vorschrift als bewirkt gilt;
2. der Eigenverbrauch im Inland. Eigenverbrauch liegt vor, soweit ein Unternehmer Aufwendungen tätigt, die nach § 20 des Einkommensteuergesetzes 1988 oder nach § 12 des Körperschaftsteuergesetzes 1988 nicht abzugsfähig sind. Eine Besteuerung erfolgt nur, wenn für diese Aufwendungen ein Vorsteuerabzug berechtigt ist;
3. die Einfuhr von Gegenständen (Einfuhrumsatzsteuer). Eine Einfuhr liegt vor, wenn ein Gegenstand aus einem Drittlandsgebiet (Gebiete außerhalb der EU) in das Inland, ausgenommen die Gebiete Jungholz und Mittelberg, gelangt.

Die Einfuhrumsatzsteuer ist nur als Teil der insgesamt abziehbaren Vorsteuer, ihre Bemessungsgrundlage gar nicht in der vorliegenden Umsatzsteuerstatistik enthalten.

Die Einfuhr aus Mitgliedstaaten der Europäischen Union unterliegt bis auf weiteres dem Bestimmungslandprinzip. Dadurch tritt an die Stelle der Einfuhrumsatzsteuer die Besteuerung des innergemeinschaftlichen Erwerbs im Bestimmungsstaat (siehe auch Abschnitt 1.2.8).

¹) BGBl. II Nr. 252/2011.

²) BGBl. I Nr. 163/1999.

³) BGBl. I Nr. 663/1994 in der für das Veranlagungsjahr gültigen Fassung.

Reverse-Charge-Umsatz:

Für die Besteuerung von Umsätzen für bestimmte Lieferungen und sonstige Leistungen gilt, dass die Umsatzsteuerpflicht (laut § 19 UStG, Kennzahl 021 auf der Umsatzsteuererklärung U1, siehe auch den Abschnitt „Auf Leistungsempfänger übergegangene Steuerschuld“ weiter unten) auf den Leistungsempfänger übergeht, wenn dieser ein Unternehmen ist. Solche Umsätze werden als „Reverse-Charge-Umsätze“ bezeichnet und betreffen folgende Lieferungen/Leistungen:

- Werklieferungen und sonstige Leistungen, die ausländische Unternehmer erbringen (seit 1. 1. 2002, §19 Abs. 1 zweiter Satz)
- Bauleistungen (seit Oktober 2002, § 19 Abs. 1a)
- Lieferungen im Rahmen des Sicherungseigentums und des Vorbehaltseigentums sowie von Grundstücken im Zwangsversteigerungsverfahren (seit 2005, § 19 Abs. 1b)
- bestimmte Strom- und Gaslieferungen in das Ausland (seit 2005, § 19 Abs. 1c)
- Lieferungen und bestimmte sonstige Leistungen im Zusammenhang mit Schrott und Abfallstoffen (seit 2007, § 19 Abs. 1d, Verordnung lt. BGBl. II Nr. 129/2007)
- die Übertragung von Treibhausgasemissionszertifikaten (seit 1.7.2010, § 19 Abs. 1e lit. a)
- die Lieferung von Mobilfunkgeräten und integrierten Schaltkreisen, wenn das in der Rechnung ausgewiesene Entgelt mindestens 5.000 Euro beträgt (ab 1.1.2012, § 19 Abs. 1e lit. b)

Durch die Umsatzsteuerbetrugsbekämpfungsverordnung vom 26. November 2013 (UStBBKV ⁴⁾) wurden außerdem für Umsätze, die nach dem 31.12.2013 ausgeführt wurden,

- Lieferungen von Videospielekonsolen, Laptops und Tablet-Computern, wenn das in der Rechnung ausgewiesene Entgelt mindestens 5000 Euro beträgt,
- Lieferungen von Gas und Elektrizität an einen Unternehmer, dessen Haupttätigkeit in Bezug auf den Erwerb dieser Produkte in deren Weiterlieferung besteht,
- Übertragungen von Gas- und Elektrizitätszertifikaten und
- Lieferungen von bestimmten Metallen

in den Katalog der Reverse-Charge-Umsätze aufgenommen.

Als steuerbarer Umsatz scheint für (Sub)Unternehmen mit Reverse-Charge-Umsätzen im Umsatzsteuerbescheid nicht ihr gesamter Umsatz, sondern nur der um die Reverse-Charge-Umsätze reduzierte Umsatz auf ⁵. Für diesen (reduzierten) steuerbaren Umsatz werden ein steuerpflichtiger und ein steuerfreier Anteil ausgewiesen. Beim Leistungsempfänger (Generalunternehmen bzw. beauftragendes Unternehmen) wird im Umsatzsteuerbescheid nur die auf ihn übergegangene Umsatzsteuer(schuld) ausgewiesen, nicht aber die zugrundeliegenden Reverse-Charge-Umsätze (d.h. sie sind weder im steuerbaren noch im steuerpflichtigen Umsatz laut Umsatzsteuerbescheid berücksichtigt).

Um die tatsächlichen Umsätze richtig darzustellen, wird bei der Erstellung der Umsatzsteuerstatistik für die oben erwähnten (Sub)Unternehmen zum steuerbaren Umsatz laut Umsatzsteuerbescheid ihr Reverse-Charge-Umsatz laut Umsatzsteuerbescheid dazugezählt und dieser Gesamtumsatz als steuerbarer Umsatz laut Umsatzsteuerstatistik ausgewiesen. Eine ähnliche „Korrektur“ des steuerpflichtigen Umsatzes der (Sub)Unternehmer laut Umsatzsteuerbescheid wegen der Reverse-Charge-Umsätze ist aber nicht gerechtfertigt, weil die Steuerpflicht ja auf die Leistungsempfänger übergegangen ist. Deshalb kommt es dazu, dass in bestimmten Branchen (insbesondere im Bauwesen, im Bergbau und bei der Energie- und Wasserversorgung) die Summe aus steuerfreiem und steuerpflichtigem Umsatz (laut Umsatzsteuerbescheid, und ebenso in der Umsatzsteuerstatistik ausgewiesen) nicht mehr den steuerbaren Umsatz laut Umsatzsteuerstatistik ergibt (Tabellen 5, 7, 12, 15).

Seit dem Berichtsjahr 2011 werden für den steuerbaren Umsatz laut Umsatzsteuerstatistik außer den Reverse-Charge-Umsätzen für Bauleistungen, welche 2011 rund ein Fünftel der Reverse-Charge-Umsätze ausmachten,

⁴⁾ BGBl. II Nr. 369/2013.

⁵⁾ Im Umsatzsteuerbescheid sind Reverse-Charge-Umsätze aber in einer eigenen Kennzahl angegeben.

auch die zwischenzeitlich hinzugekommenen übrigen Arten von Reverse-Charge-Umsätzen zum steuerbaren Umsatz laut Umsatzsteuerbescheid addiert.

1.2.2 Unternehmer, Unternehmen

Unternehmer ist, wer eine gewerbliche oder berufliche Tätigkeit selbständig ausübt.

Das Unternehmen umfasst die gesamte gewerbliche oder berufliche Tätigkeit des Unternehmers und erstreckt sich auch auf in der Land- und Forstwirtschaft ausgeübte Tätigkeiten sowie Tätigkeiten der freien Berufe.

Gewerblich oder beruflich ist jede nachhaltige Tätigkeit zur Erzielung von Einnahmen, auch wenn die Absicht Gewinn zu erzielen fehlt, oder eine Personenvereinigung nur gegenüber ihren eigenen Mitgliedern tätig wird.

Hat der Unternehmer mehrere Betriebe, sind die in allen Betrieben vereinnahmten Entgelte zusammenzurechnen.

Die Körperschaften des öffentlichen Rechts sind nur im Rahmen ihrer Betriebe gewerblicher Art (§ 2 des Körperschaftsteuergesetzes 1988) und ihrer land- und forstwirtschaftlichen Betriebe gewerblich oder beruflich tätig. Als Betriebe gewerblicher Art im Sinne des Umsatzsteuergesetzes gelten jedoch stets Wasserwerke, Schlachthöfe, Anstalten zur Müllbeseitigung und zur Abfuhr von Spülwasser und Abfällen sowie die Vermietung und Verpachtung von Grundstücken durch öffentlich-rechtliche Körperschaften.

Als gewerbliche oder berufliche Tätigkeit gilt auch die Tätigkeit der Träger der Sozialversicherung und ihrer Verbände, der Krankenfürsorgeeinrichtungen sowie der Träger des öffentlichen Fürsorgewesens; ferner die Tätigkeit des Bundes, soweit sie in der Duldung der Benützung oder der Übertragung der Eisenbahninfrastruktur besteht.

1.2.3 Lieferungen und sonstige Leistungen

Lieferungen sind Leistungen, durch die ein Unternehmer den Abnehmer oder in dessen Auftrag einen Dritten befähigt, im eigenen Namen über einen Gegenstand zu verfügen. Die Verfügungsmacht über den Gegenstand kann vom Unternehmer selbst oder in dessen Auftrag durch einen Dritten verschafft werden.

Sonstige Leistungen sind Leistungen, die nicht in einer Lieferung bestehen. Eine sonstige Leistung kann auch in einem Unterlassen oder im Dulden einer Handlung oder eines Zustandes bestehen.

1.2.4 Entgelt als Bemessungsgrundlage

Der Umsatz aus Lieferungen und sonstigen Leistungen wird nach dem Entgelt bemessen. Entgelt ist alles, was der Empfänger einer Lieferung oder sonstigen Leistung aufzuwenden hat, um die Lieferung oder sonstige Leistung zu erhalten (Solleinnahme). Im Falle des Eigenverbrauches treten der Teilwert des entnommenen oder unentgeltlich zugewendeten Gegenstandes oder die auf die Nutzung des Gegenstandes entfallenden Kosten oder die nichtabzugsfähigen Ausgaben an die Stelle des Entgeltes. Die Umsatzsteuer sowie durchlaufende Posten gehören nicht zur Bemessungsgrundlage. Der Umsatz wird bei der Einfuhr (aus Drittländern) nach dem Zollwert (§ 2 des Wertzollgesetzes 1980) - zuzüglich darauf entfallendem Zoll, anderer Abgaben sowie Nebenkosten - der eingeführten Gegenstände bemessen. Die Einfuhrumsatzsteuer gehört nicht zur Bemessungsgrundlage.

1.2.5 Steuerbefreiungen

Im Hinblick auf die Berechtigung zum Vorsteuerabzug unterscheidet das Umsatzsteuergesetz zwei Gruppen der Steuerbefreiungen:

1. Echte Steuerbefreiungen:

In diesen Fällen wird keine Umsatzsteuer entrichtet, das Recht auf Vorsteuerabzug bleibt jedoch unberührt.

§ 6 Abs.1 Z.1-6:

Z.1 Ausfuhrlieferungen (§ 7);

Lohnveredelung an Gegenständen der Ausfuhr (§ 8);

Z.2 die im § 9 aufgezählten Umsätze für die Seeschifffahrt und Luftfahrt;

Z.3 die Beförderungen von Gegenständen im grenzüberschreitenden Beförderungsverkehr und im internationalen Eisenbahnfrachtverkehr sowie damit in Zusammenhang stehende Leistungen; grenzüberschreitende Personenbeförderungen mit Schiffen und Luftfahrzeugen (ausgenommen Bodensee);

Z.4 die Lieferung von Gold an Zentralbanken;

Z.5 die Vermittlung der unter Z 1 bis Z 4 und Z 6 fallenden Umsätze und der Umsätze, die im Drittlandsgebiet bewirkt werden;

Z.6 die Lieferung bei der Einfuhr zur vorübergehenden Verwendung, Leistungen der Eisenbahnunternehmer für ausländische Eisenbahnen, Leistungen an diplomatische und konsularische Einrichtungen sowie an ausländische Vertretungsbehörden;

Art.6 Abs.1 (Binnenmarktregelung):

innergemeinschaftliche Lieferungen.

2. Unechte Steuerbefreiungen (§ 6 Abs.1 Z.7-28):

In diesen Fällen wird keine Umsatzsteuer entrichtet, damit ist jedoch der Ausschluss des Vorsteuerabzugs verbunden.

Z.7 Umsätze der Sozialversicherungsträger und ihrer Verbände, der Krankenfürsorgeeinrichtungen und der Träger des öffentlichen Fürsorgewesens untereinander und an die Versicherten und Mitversicherten;

Z.8 Gewährung, Vermittlung und Verwaltung von Krediten;

Umsätze und Vermittlung von Umsätzen von gesetzlichen Zahlungsmitteln und im Geschäft mit Geldforderungen;

Umsätze von inländischen amtlichen Wertzeichen;

Umsätze und deren Vermittlung im Einlagengeschäft, Kontokorrentverkehr einschließlich Zahlungs- und Überweisungsverkehr, Inkasso von Handelspapieren;

Umsätze im Geschäft mit Wertpapieren und deren Vermittlung;

Umsätze und Vermittlung von Anteilen an Gesellschaften und anderen Vereinigungen;

Übernahme von Verbindlichkeiten, Bürgschaften und anderen Sicherheiten und deren Vermittlung;

Leistungen im Rahmen des Kapitalfinanzierungs- sowie Investmentgeschäfts durch Unternehmen, die eine Konzession für dieses Geschäft besitzen, sowie die Verwaltung solcher Beteiligungen für derartige Unternehmen;

- Umsätze von Gold und Goldmünzen, die als gesetzliches Zahlungsmittel dienen, sowie Handelsmünzen;
- Z.9 Lieferungen von Grundstücken; Vergütungen jeglicher Art an Aufsichtsratsmitglieder u.ä.;
- Umsätze aus Versicherungsverhältnissen und Pensionskassengeschäften;
- Umsätze der im Rahmen des Glücksspielgesetzes durchgeführten Glücksspiele;
- Z.10 Umsätze der Blinden, wenn nicht mehr als drei sehende Arbeitnehmer beschäftigt werden; die unmittelbar dem Postwesen dienenden Umsätze der Österreichischen Post AG (Universaldienstbetreiber im Sinne des § 12 Postmarktgesetz);
- Z.11 Umsätze von privaten Schulen sowie Privatlehrern aus ihrer Unterrichtstätigkeit;
- Z.12 Umsätze aus von öffentlich-rechtlichen Körperschaften oder von Volksbildungsvereinen veranstalteten Vorträgen o.ä. (nicht jedoch unterhaltender Art);
- Z.13 Umsätze aus der Tätigkeit als Bausparkassen- und Versicherungsvertreter;
- Z.14 Umsätze von gemeinnützigen Sportvereinigungen;
- Z.15 Umsätze der Pflege- und Tagesmütter oder Pflegeeltern;
- Z.16 die Vermietung und Verpachtung von Grundstücken;
- (Nicht befreit ist die Überlassung für Wohnzwecke, für das Abstellen von Fahrzeugen und für Campingzwecke sowie die Beherbergung in eingerichteten Räumen.)
- Z.17 die Leistungen von Personenvereinigungen zur Verwaltung von Teilen einer Liegenschaft, an der Wohnungseigentum besteht, die aber nicht für Wohnzwecke verwendet werden;
- Z.18 Umsätze von Kranken- und Pflegeanstalten sowie Heimen und Kuranstalten, soweit sie von Körperschaften des öffentlichen Rechts bewirkt werden;
- Z.19 Umsätze aus Heilbehandlungen im Bereich der Humanmedizin im Rahmen der Tätigkeit als Arzt, Dentist, Psychotherapeut, Hebamme o.ä. oder Gemeinschaften aus den obigen;
- Z.20 sonstige Leistungen der Zahntechniker;
- Z.21 die Lieferung von menschlichen Organen und Blut sowie von Frauenmilch;
- Z.22 die Krankenförderung;
- Z.23 die Leistungen von Jugend-, Ausbildungs- und Erholungsheimen für Personen unter 28 Jahren, die von Körperschaften des öffentlichen Rechts bewirkt werden;
- Z.24 Umsätze des Bundes, der Länder und Gemeinden von Theater-, Musik- und Gesangsaufführungen und von Museen, zoolog. und botan. Gärten u.ä.;
- Z.25 die in Z.18, 23 und 24 genannten Leistungen, wenn sie von gemeinnützigen, mildtätigen oder kirchlichen Vereinigungen bewirkt werden;
- Z.26 Lieferung von Gegenständen für eine nach Z.7 bis 25 steuerfreie Tätigkeit;
- Z.27 Umsätze der Kleinunternehmer (siehe dazu auch Kapitel 1.2.14);

Z.28 Umsätze von bestimmten Zusammenschlüssen im Bereich des Geld- und Versicherungswesens, die Dienstleistungen an den nicht vorsteuerabzugsberechtigten Empfängerkreis erbringen.

1.2.6 Steuersätze

1. Die Steuer beträgt gemäß § 10 Abs.1 für jeden steuerpflichtigen Umsatz 20% ⁶ der Bemessungsgrundlage (Normalsteuersatz).
2. Die Steuer ermäßigt sich für die Umsätze gemäß § 10 Abs.2 Z.1-14 auf 10% ⁷. Darunter fallen insbesondere:
 - Lieferungen und Einfuhr der in der Anlage 1 zum UStG aufgezählten Gegenstände (landwirtschaftliche Produkte, Druckerzeugnisse und ab 2009 Arzneimittel), sowie die Abgabe der darin genannten Speisen und Getränke (Restaurationsumsätze);
 - Vermietung von in der Anlage 1 zum UStG Z.33 (Druckerzeugnisse) aufgezählten Gegenständen;
 - die Vermietung von Grundstücken für Wohnzwecke;
 - Leistungen der Körperschaften, Personenvereinigungen und Vermögensmassen, die gemeinnützigen, mildtätigen oder kirchlichen Zwecken dienen, sowie von Bauvereinigungen (nicht jedoch für die Vermietung von Fahrzeugabstellplätzen sowie die Lieferung von Wärme und Heizmaterial);
 - Leistungen der Rundfunkunternehmen;
 - Beförderung von Personen mit Verkehrsmitteln aller Art, soweit nicht § 6 Abs. 1 Z.3 oder § 10 Abs. 3 Z.9 anzuwenden ist;
 - mit dem Betrieb von Anstalten zur Müll- und Abwasserbeseitigung regelmäßig verbundene Umsätze;
 - die Leistungen von Heimen an Personen unter 28 Jahren, soweit sie nicht unter § 6 Abs.1 Z.23 und 25 fallen;
 - Umsätze der Kranken- und Pflegeanstalten und bestimmter Heime und Kuranstalten, sofern die Umsätze nicht unter § 6 Abs. 1 Z.18 oder 25 fallen.
3. Ist der Steuersatz nach Abs. 2 nicht anzuwenden, ermäßigt sich die Steuer gemäß § 10 Abs.3 auf 13% ⁸ für:
 - Lieferungen und Einfuhr der in der Anlage 2 Z.1-9 aufgezählten Gegenstände (lebende Tiere und Pflanzen, Brennholz), die Einfuhr der in der Anlage 2 Z.10–13 aufgezählten Gegenstände (Kunstgegenstände, Briefmarken, Sammlungsstücke, Antiquitäten);
 - Aufzucht, Mästen sowie Halten bestimmter Tiere und Anzucht von Pflanzen; Leistungen, die der Vattertierhaltung und der Besamung dienen;
 - die Beherbergung in eingerichteten Wohn- und Schlafräumen (ab 1.5.2016);
 - die Vermietung von Grundstücken für Campingzwecke (ab 1.5.2016);
 - Umsätze aus der Tätigkeit als Künstler;
 - Umsätze aus dem Betrieb von Schwimmbädern;
 - Leistungen (ausgen. gem. § 6 Abs.1 Z.24 od. 25) im Kultur- und Unterhaltungsbereich (Theater, Konzerte, Museen, Zirkus- und Filmvorführungen);
 - Leistungen von Jugend- und Erziehungsheimen;
 - Beförderung von Personen mit Luftverkehrsfahrzeugen, soweit nicht § 6 Abs. 1 Z.3 anzuwenden ist;
 - Lieferung von Wein aus frischen Weintrauben u.ä., der innerhalb eines landwirtschaftlichen Betriebes im Inland erzeugt und im Rahmen dieses Betriebes geliefert wurde (keine Ausschank);
 - die Eintrittsberechtigungen für sportliche Veranstaltungen.
4. Die Steuer ermäßigt sich gemäß § 10 Abs.4 auf 19% ⁹ für die in den Gebieten Jungholz und Mittelberg bewirkten Umsätze für Unternehmer, die einen Sitz in diesen Gebieten haben.

⁶) ab 1984

⁷) ab 1984

⁸) ab 2016

⁹) ab 1.7.2007

5. Bei nichtbuchführungspflichtigen Land- und Forstwirten, deren Umsätze 400.000 € nicht übersteigen, werden Steuer und Vorsteuer gemäß § 22 Abs.1 in der Höhe von 10% ¹⁰ bzw., wenn der ermäßigte Steuersatz nach § 10 Abs. 3 anzuwenden ist, in der Höhe von 13% ¹¹ der Umsätze festgesetzt, d.h. die Zahllast ergibt stets Null.

Diese land- und forstwirtschaftlichen Unternehmer haben für die Lieferungen der in der Anlage zum UStG nicht angeführten Getränke und alkoholischen Flüssigkeiten eine zusätzliche Steuer von 10% ¹², erfolgt die Lieferung an Unternehmer, eine solche von 7% ¹³ zu entrichten (§ 22 Abs.2). Ein weiterer Vorsteuerabzug ist nicht zugelassen.

Tabelle 1: Übersicht über die Steuersätze seit 1973

	1973 - 1975	1976	1977	1978 - 1983	1984 - 1994	1995 - 2007	1.7.2007 - 2016	ab 2016
§ 10 Abs. 1	16 %	18 %	18 %	18 %	20 %	20 %	20 %	20 %
§ 10 Abs. 2	8 %	8 %	8 %	8 %	10 %	10 %	10 %	10 %
§ 10 Abs. 3 (UStG 72) ¹⁾	- ²⁾	- ²⁾	14 %	14 %	16 %	16 %	19 %	19 %
§ 10 Abs. 3 Z.1 (UStG 94) ⁵⁾	- ³⁾	- ³⁾	- ³⁾	- ³⁾	- ³⁾	12 %	12 %	13 %
§ 10 Abs. 3 Z.2 (UStG 94) ⁵⁾	- ²⁾	- ²⁾	- ²⁾	- ⁴⁾	- ⁴⁾	12 %	-	-
§ 10 Abs. 3 (UStG 94)	-	-	-	-	-	-	-	13 %
§ 10 Abs. 4 (UStG 72)	- ²⁾	- ²⁾	- ²⁾	30 %	32 %	- ²⁾	- ²⁾	- ²⁾
§ 22 Abs. 2	10 %	12 %	10 %	10 %	10 %	10 %	10 %	10 %
§ 22 Abs. 2 (UStG 94)	-	-	-	-	-	-	-	7 %

Q: STATISTIK AUSTRIA, Umsatzsteuerstatistik. - 1) Ab 1995 § 10 Abs.4 (UStG 1994).- 2) Bei § 10 Abs.1. - 3) Vor 1995 bei § 10 Abs.2. - 4) Von 1978 - 1991 bei § 10 Abs.4, von 1992-1994 bei § 10 Abs. 2.- 5) Ab 2001 § 10 Abs.3.

1.2.7 Hinzurechnungsbeträge

Zu der für tatsächliche Umsätze und Eigenverbrauch aufgelaufenen Steuerschuld sind außerdem hinzuzurechnen: jene in einer Rechnung gesondert ausgewiesenen und nicht berichtigten Steuerbeträge, die entweder, weil es sich um Irrtümer handelt, zunächst nicht geschuldet werden (§ 11 Abs.12) oder für welche die Lieferung oder sonstige Leistung nicht ausgeführt worden ist (§ 11 Abs.14); dies erfolgt deshalb, weil der Abnehmer nach § 12 Abs.1 berechtigt ist, die in einer Rechnung gesondert ausgewiesene Steuer als Vorsteuer abzuziehen.

Eine Hinzurechnungspflicht ergibt sich schließlich für dritte Unternehmer gem. § 16 Abs.2 dann, wenn die Berichtigung eines Vorsteuerabzuges wegen der Minderung des Entgeltes unterbleiben soll, aber auch wenn der leistende Unternehmer keinen Sitz im Inland hat und der Leistungsempfänger Unternehmer mit Sitz im Inland ist (§ 19 Abs.1). Unter Letzteres fallen Werklieferungen und sonstige Leistungen, die ausländische Unternehmer erbringen (§ 19 Abs. 1 zweiter Satz), Bauleistungen (§ 19 Abs.1a), Lieferungen im Rahmen des Sicherungseigentums und des Vorbehaltseigentums sowie bei Umsätzen von Grundstücken im Rahmen des Zwangsversteigerungsverfahrens (§ 19 Abs.1b), bestimmte Strom- und Gaslieferungen durch ausländische Unternehmer (§ 19 Abs.1c), Lieferungen und bestimmte sonstige Leistungen im Zusammenhang mit Schrott und Abfallstoffen (§ 19 Abs.1d) und Lieferungen an inländische Empfänger im Rahmen eines Dreiecksgeschäfts (Art.25 Abs.5). Seit 1.7.2010 ergibt sich weiters eine Hinzurechnungspflicht bei der Übertragung von Treibhausgasemissionszertifikaten (§ 19 Abs.1e lit.a), ab 1.1.2012 kommt die Lieferung von Mobilfunkgeräten und integrierten Schaltkreisen hinzu, wenn das in der Rechnung ausgewiesene Entgelt mindestens 5.000 € beträgt (§ 19 Abs.1e lit.b)

1.2.8 Innergemeinschaftlicher Erwerb

Beim Handel zwischen Unternehmern gilt innerhalb der Mitgliedstaaten der Europäischen Union bis auf weiteres das Bestimmungslandprinzip. An die Stelle der Besteuerung der Einfuhr (Einfuhrumsatzsteuer) tritt damit die Besteuerung des innergemeinschaftlichen Erwerbs von Gegenständen im Bestimmungsstaat.

¹⁰⁾ ab 1984

¹¹⁾ ab 2016

¹²⁾ ab 1977

¹³⁾ ab 2016

Gemäß Art.1 Abs.1 ist die Besteuerung des innergemeinschaftlichen Erwerbs als umsatzsteuerbarer Tatbestand normiert. Ein innergemeinschaftlicher Erwerb liegt vor, wenn

- ein Gegenstand bei einer Lieferung an den Abnehmer aus dem Gebiet eines Mitgliedstaates in das Gebiet eines anderen Mitgliedstaates gelangt,
- der Erwerber entweder ein Unternehmer ist oder eine juristische Person, die nicht Unternehmer ist
- und die Lieferung an den Erwerber durch einen Unternehmer gegen Entgelt im Rahmen seines Unternehmens ausgeführt wird.

1.2.9 Bruttoumsatzsteuer

Die sich aus den steuerpflichtigen Umsätzen einschließlich der Hinzurechnungsbeträge ergebende Umsatzsteuer wird in der vorliegenden Statistik als Bruttoumsatzsteuer bezeichnet.

1.2.10 Erwerbsteuer

Die sich aus dem steuerpflichtigen innergemeinschaftlichen Erwerb ergebende Steuer wird als Erwerbsteuer bezeichnet.

1.2.11 Abziehbare Vorsteuer

Der Unternehmer kann die von anderen Unternehmern in einer Rechnung an ihn gesondert ausgewiesene Steuer für Lieferungen und sonstige Leistungen, die im Inland für sein Unternehmen ausgeführt worden sind, die entrichtete Einfuhrumsatzsteuer sowie die Vorsteuer aus innergemeinschaftlichem Erwerb als Vorsteuer abziehen (§ 12 Abs.1 und Art.12 Abs.1), sofern nicht ein Ausschluss vom Recht des Vorsteuerabzuges (unechte Befreiung) eintritt.

Bewirkt der Unternehmer neben steuerpflichtigen bzw. echt befreiten Umsätzen auch unecht befreite Umsätze, so ist gem. § 12 Abs.4 grundsätzlich eine Aufteilung der Vorsteuerbeträge nach Maßgabe ihrer Zurechenbarkeit zu den Umsätzen, zu denen sie wirtschaftlich gehören, vorzunehmen. Nach § 12 Abs.5 besteht jedoch die Möglichkeit, entweder alle Vorsteuerbeträge oder nur jene Vorsteuerbeträge, welche steuerfreien oder steuerpflichtigen Umsätzen nicht ausschließlich zugerechnet werden können, nach dem Verhältnis der Umsätze mit Ausschluss vom Vorsteuerabzug zu den übrigen Umsätzen in abziehbare und nicht abziehbare Vorsteuerbeträge aufzuteilen.

1.2.12 Sonstige Berichtigungen

Hat sich die Bemessungsgrundlage (Entgelt) für einen steuerpflichtigen Umsatz im Veranlagungszeitraum geändert, oder ist das Entgelt für eine steuerpflichtige Lieferung oder sonstige Leistung im Veranlagungszeitraum uneinbringlich geworden, so ist der ursprünglich für diesen Umsatz geschuldete Steuerbetrag entsprechend zu berichtigen (§ 16 Abs.1 Z.1 und Abs.3).

1.2.13 Umsatzsteuer (Zahllast / Gutschrift)

Die Umsatzsteuer ist aufgrund des § 21 Abs.1 eine im Prinzip monatlich selbst zu berechnende Abgabe. Nach Ablauf des Kalenderjahres wird der Unternehmer jedoch zur Umsatzsteuer veranlagt, wobei die abschließende Steuerfestsetzung erfolgt.

Aus dem Saldo von errechneter Steuer und Abzügen (Vorsteuern) resultiert die Zahllast. Ergibt sich aus der Gegenüberstellung von geschuldeter Steuer und Steuerabzügen eine Differenz zu Gunsten des Unternehmers, so stellt diese eine Gutschrift dar.

Bei Vergleichen mit Vorjahren ist zu beachten, dass sich ab 1995 durch die Vorschreibung der Erwerbsteuer für Lieferungen innerhalb der EU (anstelle der - bei der Umsatzsteueranmeldung selbst nicht vorgeschriebenen - Einfuhrumsatzsteuer) im Zuge der Veranlagung die Zahllast entsprechend erhöht.

1.2.14 Kleinunternehmer (Besteuerungs- bzw. Veranlagungsgrenze)

Umsätze der Kleinunternehmer, d.s. Unternehmer, die im Inland ihren Sitz haben und deren Umsätze aus Lieferungen und sonstigen Leistungen sowie deren Eigenverbrauch im Veranlagungszeitraum 30.000 € nicht übersteigen¹⁴, sind gem. § 6 Z.27 steuerfrei. Zusätzlich entfällt die Verpflichtung zur Abgabe einer Steuererklärung, wenn diese Umsätze 30.000 € nicht übersteigen (§ 21 Abs.6¹⁵). In diesen Fällen findet eine Veranlagung nur statt, wenn der Unternehmer einen steuerpflichtigen innergemeinschaftlichen Erwerb getätigt oder auf die Anwendung des § 6 Z.27 verzichtet hat (§ 6 Abs.3). Dieser Verzicht ist mindestens fünf Kalenderjahre bindend.

1.2.15 Veranlagungszeitraum

Ab dem Veranlagungsjahr 1986 haben jene Unternehmen, die nach Maßgabe des § 2 Abs.5 des Einkommensteuergesetzes 1988 oder des § 7 Abs.6 des Körperschaftsteuergesetzes 1988 für die Gewinnermittlung ein vom Kalenderjahr abweichendes Wirtschaftsjahr gewählt haben, die Möglichkeit, anstelle des Kalenderjahres auch bei der Umsatzsteuer das Wirtschaftsjahr als Veranlagungszeitraum zu wählen. Den in Betracht kommenden Unternehmern soll auf diese Weise die Erstellung der Umsatzsteuererklärung erleichtert werden (§ 20 Abs.1).

1.3 Aufarbeitung

Die Übernahme der Daten des Jahres 2016 für die jährliche Umsatzsteuerstatistik von der Finanzverwaltung erfolgte im September 2018. Durch einen Vergleich mit der Umsatzsteuervoranmeldungsstatistik 2016 wurden jene Fälle ermittelt, deren Veranlagung für 2016 noch nicht durchgeführt war. Diese 15.430 Fälle wurden aus den Daten der Umsatzsteuervoranmeldung ergänzt. Sie erbrachten im Berichtsjahr zusammen einen steuerbaren Umsatz von rund 70 Mrd. €.

Tabelle 2: Übersicht über die Teilmassen der Umsatzsteuerstatistik 2016

	Anzahl der Fälle
Übernommene Datensätze	708.373
entnommen: Leerfälle	41.162
entnommen: händische Bescheide	234
durchgeführte Ergänzungen	15.430
Ergebnismasse	682.407

Q: STATISTIK AUSTRIA, Umsatzsteuerstatistik.

Die Gliederung nach Branchen erfolgt nach der „Systematik der Wirtschaftstätigkeiten - ÖNACE 2008“ (siehe auch Abschnitt 1.4.3).

Leerfälle:

Evidenzfälle der Finanzverwaltung, die keine steuerrelevanten Daten enthalten.

Wirtschaftsbereiche:

Durch die Zusammenfassung aller Umsätze eines Unternehmens zu einem Veranlagungsfall kann eine Zuordnung zu den einzelnen Wirtschaftsbereichen nur schwerpunktmäßig erfolgen. Ab dem Veranlagungsjahr 2000 wird generell die Branchenzuordnung aus dem Unternehmensregister der STATISTIK AUSTRIA übernommen;

¹⁴) ab 2007.

¹⁵) ab 1994. Bis 31.12.2010 entfiel die Verpflichtung zur Abgabe einer Steuererklärung, wenn die Umsätze 7.500 € nicht überstiegen.

Fälle mit einem steuerbaren Umsatz von mehr als 50 Mio. € werden zusätzlich manuell kontrolliert. Bei Fällen, die nicht im Unternehmensregister zu finden sind, wird die ÖNACE aus den Steuerdaten verwendet.

Finanz- und Versicherungsdienstleistungen:

Analog zu den Vorjahren wurden auch diesmal in 6.312 Fällen die steuerfreien Umsätze des Wirtschaftsbereiches „Finanz- und Versicherungsdienstleistungen“ (nach ÖNACE 2008) in Höhe von etwas mehr als 51 Mrd. € der Datenmasse entnommen.

Diese Maßnahme erfolgte deshalb, weil die Unternehmer ihre steuerfreien Umsätze unterschiedlich und abwechselnd mit oder ohne die steuerfreien Geldumsätze gem. § 6 Z.8 erklären, was zu Verzerrungen der echten Entwicklungstendenzen führt. Der generellen Ausklammerung dieser Umsätze ist in sämtlichen Tabellen der vorliegenden Ergebnisdarstellung und auch im Tabellenwerk dieser Publikation Rechnung getragen.

Regionalgliederung:

Für die regionale Zuordnung (NUTS-Gliederung, Politischer Bezirk) ist der Unternehmenssitz bzw. der Ort der Geschäftsleitung maßgebend. Dadurch können gewisse Verzerrungen in der Regionalverteilung auftreten.

Wirtschaftsjahr:

Ab 1986 wird es bestimmten Unternehmern (siehe auch Kapitel 1.2.15) freigestellt, den Veranlagungszeitraum abweichend vom Kalenderjahr nach dem Wirtschaftsjahr zu wählen.

Diese Regelung hat folgende Auswirkungen auf die Umsatzsteuerstatistik:

- Wählt ein Unternehmer ein vom Kalenderjahr abweichendes Wirtschaftsjahr, so gilt als Veranlagungszeitraum im Jahr des Überganges der Zeitraum vom Beginn des Kalenderjahres bis zum Beginn des Wirtschaftsjahres. Dies bedeutet, dass der tatsächlich veranlagte Zeitraum von minimal einem Monat bis maximal elf Monate variieren kann. Demzufolge ist für dieses Rumpfsjahr ein entsprechend geringerer Umsatz zu erwarten als für einen Zeitraum von zwölf Monaten.
- Ab dem Jahr nach dieser Umstellung hat der veranlagte Zeitraum wieder eine Dauer von 12 Monaten, er deckt sich aber nicht mit dem Kalenderjahr

1.4 Erhebungsmerkmale

Die statistische Erhebung der Umsätze und deren Besteuerung umfasst die folgenden Merkmale ¹⁶⁾:

1. Regionale Zuordnung

Hinsichtlich der Zuordnung von Unternehmen nach regionalen Gesichtspunkten ist zu beachten, dass im Sinne der Unternehmereinheit des Umsatzsteuerrechts die Umsätze aus mehreren – auch örtlich getrennten – Zweigbetrieben in den Ergebnissen desjenigen Regionalbereiches aufscheinen, in dem die Geschäftsleitung bzw. der Sitz des Unternehmens liegt. In der vorliegenden Publikation sind folgende Gliederungskriterien verfügbar:

a. BUNDESLAND

b. NUTS-GLIEDERUNG

Im Rahmen des Europäischen Wirtschaftsraumes und des Beitritts zur Europäischen Union wurde Österreich in Anlehnung an eine entsprechende Gliederung der EU-Staaten in NUTS-Einheiten (NUTS = „Nomenclature des unités territoriales statistiques“, zu deutsch „Systematik der Gebietseinheiten für die Statistik“) auf drei

¹⁶⁾ Die Merkmale Anzahl der Steuerpflichtigen (Veranlagungsfälle), steuerbarer Umsatz, Reverse-Charge-Umsatz, steuerfreier Umsatz, steuerpflichtiger Umsatz, Umsatzsteuer (Brutto), Erwerbsteuer, abziehbare Vorsteuer (darunter Einfuhrumsatzsteuer), Zahllast bzw. Gutschrift werden im Tabellenwerk unter dem Begriff Hauptehebungsmerkmale zusammengefasst.

hierarchische Ebenen gegliedert. Die drei Einheiten der Ebene NUTS 1, das sind OST-, SÜD-, und WESTÖSTERREICH, ergeben sich aus Zusammenfassungen von Ländern, die Ebene NUTS 2 ist mit den neun Bundesländern identisch, die 35 Einheiten der Ebene NUTS 3 ergeben sich durch Zusammenfassung von Politischen und Gerichtsbezirken.

c. POLITISCHE BEZIRKE

Die regionale Darstellung der Ergebnisse wurde mit dem Erhebungsjahr 1995 um die Gliederung „Politische Bezirke“ erweitert. Ab der Veranlagung 1997 ist die von der Finanzverwaltung vergebene Gemeindegliederung für die regionale Zuordnung maßgeblich. In der vorliegenden Publikation wird die nach der Bezirkszusammenlegung in der Steiermark in den Jahren 2012 und 2013 gültige Gliederung verwendet.

2. Rechtsform

Die Steuerpflichtigen werden nach folgenden Kriterien aufgegliedert:

a. EINKOMMENSTEUERPFLICHTIGE

- Natürliche Personen (Einzelunternehmen),
- Personengesellschaften und -gemeinschaften (offene Handelsgesellschaften, Kommanditgesellschaften u.ä. Gesellschaften, bei denen die Gesellschafter als Unternehmer bzw. Mitunternehmer anzusehen sind).

b. KÖRPERSCHAFTSTEUERPFLICHTIGE

- Aktiengesellschaften;
- Gesellschaften mit beschränkter Haftung;
- Erwerbs- und Wirtschaftsgenossenschaften (landwirtschaftliche Genossenschaften, Kreditgenossenschaften u. a.);
- Versicherungsvereine auf Gegenseitigkeit, Sparkassen;
- Betriebe gewerblicher Art von Körperschaften des öffentlichen Rechts u.ä. (Kommunalbetriebe, Sozialversicherungsträger, Kammern, politische Parteien, Religionsgemeinschaften sowie Orden und deren Einrichtungen);
- private Vereine (und Verbände);
- ausländische Rechtsformen;
- Sonstige körperschaftsteuerpflichtige Rechtsformen (Verlassenschaften, Stiftungen, Versicherungsvereine auf Gegenseitigkeit, Sonstige).

Ab der Publikation „Statistik der Umsatzsteuer 2016“ wird die Rechtsform „Versicherungsvereine auf Gegenseitigkeit, Sparkassen“ nicht mehr als eigene Rechtsform ausgewiesen, sondern zu den sogenannten „Sonstigen körperschaftsteuerpflichtigen Rechtsformen“ gezählt. Der Grund dafür ist die mit 35 Fällen immer geringer werdende Fallzahl. Als eigene Rechtsform werden dagegen die „ausländischen Rechtsformen“ (die durch ein Merkmal in den sogenannten Steuer-Grunddaten der Finanzverwaltung gekennzeichnet sind: „Eigenschaftskennung“ = „AUB“ für ‚Vorsteuerabzug ausländischer Beförderungsunternehmer‘ oder „AUF“ für ‚Ausländischer U-Fall gem. §17 AVOG 2010‘) als eigene Rechtsform ausgewiesen, deren fall- und betragsmäßige Bedeutung stetig zunimmt.

3. Wirtschaftsbereich

Die Gliederung der Steuerpflichtigen nach Wirtschaftsbereichen erfolgt – wie in den Vorjahren – nach der im Einzelfall hauptsächlich ausgeübten Wirtschaftstätigkeit. Die schwerpunktmäßige Zuordnungsweise bringt es wie bisher mit sich, dass in den Branchenergebnissen neben den hierfür typischen Umsätzen auch die Nebenumsätze aus verwandten bzw. völlig branchenfremden Wirtschaftstätigkeiten enthalten sind.

Die Mitgliedschaft Österreichs in der Europäischen Union hat auch weitreichende Änderungen der wirtschaftsstatistischen Systematiken zur Folge. Gemäß Verordnung des Rates der Europäischen Gemeinschaften vom 9. Oktober 1990 muss in den Mitgliedsstaaten der Gemeinschaft allen Statistiken, die nach Wirtschaftszweigen gegliedert sind, die „Statistische Systematik der Wirtschaftszweige in der Europäischen Gemeinschaft“ (NACE

Rev.1) oder eine davon abgeleitete nationale Fassung zugrunde gelegt werden. Diesen Vorschriften folgt auch die Österreichische Statistik ab dem Erhebungsjahr 1995.

In der Umsatzsteuerstatistik wurden daher die Ergebnisse ab dem Veranlagungsjahr 1995 nach der nationalen Fassung „Systematik der Wirtschaftstätigkeiten - ÖNACE 1995“¹⁷ gegliedert.

Ab dem Veranlagungsjahr 2001 erfolgte die Gliederung der Branchen nach der „Systematik der Wirtschaftstätigkeiten - ÖNACE 2003“¹⁸.

Ab dem Veranlagungsjahr 2006 erfolgte die Gliederung der Branchen parallel dazu auch nach der „Systematik der Wirtschaftstätigkeiten - ÖNACE 2008“¹⁹, weil dies für die Volkswirtschaftlichen Gesamtrechnungen benötigt wurde.

Seit dem Veranlagungsjahr 2011 erfolgt die Gliederung der Branchen ausschließlich nach der „Systematik der Wirtschaftstätigkeiten - ÖNACE 2008“.

Im Rahmen dieser Publikation werden ÖNACE-Tabellierungen nach der ÖNACE 2008 auf der Ebene der Wirtschaftsabteilungen (Zweisteller) sowie der Wirtschaftsgruppen (Dreisteller) angeboten.

Soweit darüber hinaus noch Daten in feinerer Gliederung zur Verfügung stehen, können Auskünfte bei der Statistik Austria eingeholt werden.

4. Steuerbarer Umsatz siehe dazu Kapitel 1.2.1

5. Reverse-Charge-Umsatz siehe dazu Kapitel 1.2.1

6. Steuerfreie Umsätze

- a. gemäß § 6 Abs.1 Z.1 (Ausfuhrlieferung),
- b. gemäß § 6 Abs.1 Z.1 (Lohnveredlung),
- c. gemäß § 6 Z.2 - 6 (Schiff- und Luftfahrt sowie grenzüberschreitende Beförderung u.a.),
- d. gemäß Art.6 Abs.1 (innergemeinschaftliche Lieferung ohne die nachstehend gesondert anzuführenden Fahrzeuglieferungen),
- e. gemäß Art.6 Abs.1 (sofern Lieferungen neuer Fahrzeuge an Abnehmer ohne UID-Nummer bzw. durch Fahrzeuglieferer gemäß Art. 2 erfolgten),
- f. gemäß § 6 Abs 1 Z.27 (Kleinunternehmer),
- g. sonstige steuerfreie Umsätze.

Da Kleinunternehmer auf die Steuerbefreiung auch verzichten können (um Vorsteuern abziehen zu können), ist die Zahl der Veranlagungsfälle in den Umsatzstufen unter der Kleinunternehmergrenze von 30.000 € deutlich höher als die Zahl der Fälle unter Punkt f.

7. Steuerpflichtiger Umsatz

= Steuerbarer Umsatz abzüglich allfälliger steuerfreier Umsätze (Ausnahme: Reverse-Charge-Umsatz – siehe dazu Kapitel 1.2.1)

¹⁷⁾ Herausgegeben vom Österreichischen Statistischen Zentralamt, Wien, 1995.

¹⁸⁾ Herausgegeben von der STATISTIK AUSTRIA, Wien, 2003.

¹⁹⁾ Herausgegeben von der STATISTIK AUSTRIA, Wien, 2008.

Steuerpflichtige Umsätze nach Steuersätzen

Bemessungsgrundlage für die Besteuerung:

- a. gemäß § 10 Abs.1 mit 20 % (Normalsteuersatz)
- b. gemäß § 10 Abs.2 mit 10 % (ermäßigter Steuersatz)
- c. gemäß § 10 Abs.3 mit 13 % (ermäßigter Steuersatz / neu ab 2016)
- d. gemäß § 10 Abs.4 mit 19 % (für Jungholz und Mittelberg)
- e. gemäß § 22 Abs.2 mit 10 % (Zusatzsteuer für nichtbuchführungspflichtige Landwirte) und mit 7% (Zusatzsteuer für pauschalierte Landwirte).

8. Hinzurechnungsbeträge**9. Steuerschuld (gem. § 19 Abs.1a)****10. Innergemeinschaftlicher Erwerb****11. Steuerfreier innergemeinschaftlicher Erwerb****12. Steuerpflichtiger innergemeinschaftlicher Erwerb**

- a. mit 20 %
- b. mit 10 %
- c. mit 13 %
- d. mit 19 %

13. Nicht zu versteuernder innergemeinschaftlicher Erwerb

- a. gemäß Art.3 Abs.8 zweiter Satz, der im Mitgliedsstaat des Bestimmungsortes besteuert worden ist
- b. gemäß Art.3 Abs.8 zweiter Satz, der im Inland als besteuert gilt

14. Abziehbare Vorsteuer

- a. Vorsteuerbeträge (aus Inlandsumsätzen)
- b. Einfuhrumsatzsteuer
- c. Vorsteuer aus innergemeinschaftl. Erwerb
- d. sonstige Vorsteuern
- e. Abzüge gemäß § 12 Abs.3 (in Verbindung mit Abs.4 bzw. 5)
- f. Berichtigungen gemäß § 16 bzw. § 12 Abs.10 und 11

15. Sonstige Berichtigungen**16. Zahllast / Gutschrift**

- a. Zahllast
- b. Gutschrift

Neben diesen, auf den Bescheiden ausgewiesenen Merkmalen, werden in den Tabellen zusätzlich folgende Rechengrößen dargestellt:

17. Summe der steuerfreien Umsätze**18. Summe der steuerpflichtigen Umsätze****19. Umsatzsteuer (brutto)****20. Erwerbsteuer**

21. Abziehbare Vorsteuer (insgesamt)

22. Saldo aus Zahllast und Gutschrift

Datenbank STATcube:

Daten zur Umsatzsteuerstatistik wurden ab dem Berichtsjahr 2009 auch in STATcube, das Statistische Datenbanksystem der STATISTIK AUSTRIA, eingelagert und damit in elektronischer Form publiziert; dies ermöglicht Auswertungen, deren Umfang und Detaillierungsgrad über die vorstehend genannten Tabellen hinausgeht.



2016

Dieses Formular wird maschinell gelesen, füllen Sie es daher nur mittels Tastatur und Bildschirm aus. **Eine handschriftliche Befüllung ist unbedingt zu vermeiden.** Betragsangaben in EURO und Cent (rechtsbündig). Eintragungen **außerhalb der Eingabefelder** können maschinell nicht gelesen werden.

Die stark hervorgehobenen Felder sind jedenfalls auszufüllen.

Abgabekontonummer

Finanzamtsnummer - Steuernummer

--	--	--

NAME/BEZEICHNUNG DES UNTERNEHMENS (BLOCKSCHRIFT)

--

Sehr geehrte Steuerzahlerin! Sehr geehrter Steuerzahler!

Gesetzliche Bestimmungen ohne nähere Bezeichnung beziehen sich auf das Umsatzsteuergesetz 1994 (UStG 1994).

Beachten Sie bitte die Ausfüllhilfe zu dieser Erklärung (Formular U 1a).

Informationen zur elektronischen Erklärungsabgabe finden Sie im Internet (www.bmf.gv.at) oder direkt unter FinanzOnline (<https://finanzonline.bmf.gv.at>). Informationen zur Umsatzsteuer finden Sie im Internet (www.bmf.gv.at) unter Findok - Richtlinien - (Umsatzsteuerrichtlinien 2000) sowie unter Steuern - Selbstständige Unternehmer - Umsatzsteuer.

Umsatzsteuererklärung für 2016

Zutreffendes bitte ankreuzen!

Anschrift und Telefonnummer											
Zum Unternehmen gehören Organgesellschaften											
<input type="checkbox"/> nein											
<input type="checkbox"/> ja wenn ja, Anzahl der Organgesellschaften <input style="width: 40px;" type="text"/>											
Vom Kalenderjahr abweichendes Wirtschaftsjahr (nur in diesen Fällen auszufüllen)											
Erklärt werden die Umsätze des Wirtschaftsjahres											
M M J J J J			M M J J J J			M M J J J J			M M J J J J		
vom			bis			und vom			bis		

Berechnung der Umsatzsteuer:	Bemessungsgrundlage ¹⁾ Beträge in Euro und Cent
Lieferungen, sonstige Leistungen und Eigenverbrauch: 1	
a) Gesamtbetrag der Bemessungsgrundlagen des Veranlagungszeitraumes 2016 für Lieferungen und sonstige Leistungen (ohne den nachstehend angeführten Eigenverbrauch) einschließlich Anzahlungen (jeweils ohne Umsatzsteuer) 000	
b) zuzüglich Eigenverbrauch (§ 1 Abs. 1 Z 2, § 3 Abs. 2 und § 3a Abs. 1a) 2 001	+
c) abzüglich Umsätze, für die die Steuerschuld gemäß § 19 Abs. 1 zweiter Satz sowie gemäß § 19 Abs. 1a, 1b, 1c, 1d und 1e auf den Leistungsempfänger übergegangen ist. 3 021	-
Summe	
Davon steuerfrei MIT Vorsteuerabzug gemäß	
a) § 6 Abs. 1 Z 1 iVm § 7 (Ausfuhrlieferungen) 4 011	-
b) § 6 Abs. 1 Z 1 iVm § 8 (Lohnveredelungen) 5 012	-
c) § 6 Abs. 1 Z 2 bis 6 sowie § 23 Abs. 5 (Seeschifffahrt, Luftfahrt, grenzüberschreitende Personenbeförderung, Diplomaten, Reisevorleistungen im Drittlandsgebiet usw.) 6 015	-
d) Art. 6 Abs. 1 (innergemeinschaftliche Lieferungen ohne die nachstehend gesondert anzuführenden Fahrzeuglieferungen) 7 017	-
e) Art. 6 Abs. 1, sofern Lieferungen neuer Fahrzeuge an Abnehmer ohne UID-Nummer bzw. durch Fahrzeuglieferer gemäß Art. 2 erfolgten. 8 018	-

¹⁾ Minusvorzeichen sind, soweit nicht vorgedruckt, beim Ausfüllen der Erklärung einzusetzen.





Davon steuerfrei OHNE Vorsteuerabzug gemäß			
a) § 6 Abs. 1 Z 9 lit. a (Grundstücksumsätze)	9	019	—
b) § 6 Abs. 1 Z 27 (Kleinunternehmer)	10	016	—
c) § 6 Abs. 1 Z _____ (übrige steuerfreie Umsätze ohne Vorsteuerabzug)	11	020	—
Gesamtbetrag der steuerpflichtigen Lieferungen, sonstigen Leistungen und Eigenverbrauch (einschließlich steuerpflichtiger Anzahlungen)			

Davon sind zu versteuern mit:	Bemessungsgrundlage		Umsatzsteuer
	20% Normalsteuersatz	12	022
10% ermäßigter Steuersatz	13	029	+
13% ermäßigter Steuersatz		006	+
19% für Jungholz und Mittelberg	15	037	+
10% Zusatzsteuer für pauschalierte land- und forstwirtschaftliche Betriebe	16	052	+
7% Zusatzsteuer für pauschalierte land- und forstwirtschaftliche Betriebe	17	007	+
Weiters zu versteuern:			
Steuerschuld gemäß § 11 Abs. 12 und 14, § 16 Abs. 2 sowie gemäß Art. 7 Abs. 4	18	056	+
Steuerschuld gemäß § 19 Abs. 1 zweiter Satz, § 19 Abs. 1c, 1e sowie gemäß Art. 25 Abs. 5	19	057	+
Steuerschuld gemäß § 19 Abs. 1a (Bauleistungen)	20	048	+
Steuerschuld gemäß § 19 Abs. 1b (Sicherungseigentum, Vorbehaltseigentum und Grundstücke im Zwangsversteigerungsverfahren)	20	044	+
Steuerschuld gemäß § 19 Abs. 1d (Schrott und Abfallstoffe, Verordnung BGBl. II Nr. 129/2007; Videospielekonsolen, Laptops, Tablet-Computer, Gas und Elektrizität, Gas- und Elektrizitätszertifikate, Metalle, Anlagegold, Verordnung BGBl. II Nr. 369/2013)	20	032	+
Innergemeinschaftliche Erwerbe:	Bemessungsgrundlage		
Gesamtbetrag der Bemessungsgrundlagen für innergemeinschaftliche Erwerbe	21	070	
Davon steuerfrei gemäß Art. 6 Abs. 2	22	071	—
Gesamtbetrag der steuerpflichtigen innergemeinschaftlichen Erwerbe			
Davon sind zu versteuern mit:	23		
20% Normalsteuersatz		072	+
10% ermäßigter Steuersatz		073	+
13% ermäßigter Steuersatz		008	
19% für Jungholz und Mittelberg		088	+
Nicht zu versteuernde Erwerbe:	24		
Erwerbe gemäß Art. 3 Abs. 8 zweiter Satz, die im Mitgliedsstaat des Bestimmungsortes besteuert worden sind		076	
Erwerbe gemäß Art. 3 Abs. 8 zweiter Satz, die gemäß Art. 25 Abs. 2 im Inland als besteuert gelten		077	
Zwischensumme (Umsatzsteuer)			
Berechnung der abziehbaren Vorsteuer:	25		
Gesamtbetrag der Vorsteuern [einschließlich der pauschal ermittelten Vorsteuern (Kennzahlen 084, 085, 086, 078, 068, 079) aber ohne die übrigen gesondert anzuführenden Vorsteuerbeträge (Kennzahlen 061, 083, 065, 066, 082, 087, 089, 064, 063, 067)]		060	—
In Kennzahl 060 enthaltene pauschal ermittelte Vorsteuern:	26		
a) Pauschalierung gemäß § 14 Abs. 1 Z 1 (Basispauschalierung)		084	
b) Drogisten, Verordnung BGBl. II Nr. 229/1999		085	
c) Bestimmte Gruppen von Unternehmern, Verordnung BGBl. Nr. 627/1983, Verordnung BGBl. II Nr. 48/2014		086	
d) Lebensmitteleinzel- oder Gemischtwarenhändler, Verordnung BGBl. II Nr. 228/1999		078	





e) Handelsvertreter, Verordnung BGBl. II Nr. 95/2000	<input type="checkbox"/>	068	
f) Künstler und Schriftsteller, Verordnung BGBl. II Nr. 417/2000	<input type="checkbox"/>	079	
Gesondert anzuführende Vorsteuerbeträge:	<input type="checkbox"/>		
Vorsteuern betreffend die entrichtete Einfuhrumsatzsteuer (§ 12 Abs. 1 Z 2 lit. a)	<input type="checkbox"/>	061	—
Vorsteuern betreffend die geschuldete, auf dem Abgabekonto verbuchte Einfuhrumsatzsteuer (§ 12 Abs. 1 Z 2 lit. b)	<input type="checkbox"/>	083	—
Vorsteuern aus dem innergemeinschaftlichen Erwerb	<input type="checkbox"/>	065	—
Vorsteuern betreffend die Steuerschuld gemäß § 19 Abs. 1 zweiter Satz, § 19 Abs. 1c, 1e sowie gemäß Art. 25 Abs. 5	<input type="checkbox"/>	066	—
Vorsteuern betreffend die Steuerschuld gemäß § 19 Abs. 1a (Bauleistungen)	<input type="checkbox"/>	082	—
Vorsteuern betreffend die Steuerschuld gemäß § 19 Abs. 1b (Sicherungseigentum, Vorbehaltseigentum und Grundstücke im Zwangsversteigerungsverfahren)	<input type="checkbox"/>	087	—
Vorsteuern betreffend die Steuerschuld gemäß § 19 Abs. 1d (Schrott und Abfallstoffe, Verordnung BGBl. II Nr. 129/2007; Videospielekonsolen, Laptops, Tablet-Computer, Gas und Elektrizität, Gas- und Elektrizitätszertifikate, Metalle, Anlagegold, Verordnung BGBl. II Nr. 369/2013)	<input type="checkbox"/>	089	—
Vorsteuern für innergemeinschaftliche Lieferungen neuer Fahrzeuge von Fahrzeuglieferern gemäß Art. 2	<input type="checkbox"/>	064	—
Davon nicht abzugsfähig gemäß § 12 Abs. 3 iVm Abs. 4 und 5	<input type="checkbox"/>	062	+
Berichtigung gemäß § 12 Abs. 10 und 11	<input type="checkbox"/>	063	
Berichtigung gemäß § 16	<input type="checkbox"/>	067	
Gesamtbetrag der abziehbaren Vorsteuer			
Sonstige Berichtigungen	<input type="checkbox"/>	090	
<input type="checkbox"/> Zahllast (Plusvorzeichen) <input type="checkbox"/> Gutschrift (Minusvorzeichen)		095	
Hierauf entrichtete Vorauszahlungen (Minusvorzeichen) bzw. durchgeführte Gutschriften (Plusvorzeichen)			
Ergibt <input type="checkbox"/> Restschuld <input type="checkbox"/> Gutschrift			

Kammerumlagepflicht (§ 122 Wirtschaftskammergesetz) liegt vor: ja

An Kammerumlage wurde für 2016 entrichtet: (nur auszufüllen, wenn kein abweichendes Wirtschaftsjahr vorliegt)

Bitte zu beachten: Bestimmte nachteilige Folgen der nicht zeitgerechten Entrichtung der Umsatzsteuer-Vorauszahlungen (Vollstreckungsmaßnahmen, Einleitung eines Finanzstrafverfahrens) können durch die umgehende Entrichtung der bereits fälligen Restschuld vermieden werden.

Ich versichere, dass ich die vorstehenden Angaben nach bestem Wissen und Gewissen **richtig** und **vollständig** gemacht habe. Mir ist bekannt, dass die Angaben überprüft werden und dass unvollständige oder unrichtige Angaben strafbar sind. Sollte ich nachträglich erkennen, dass die vorstehende Erklärung unrichtig oder unvollständig ist, so werde ich das Finanzamt davon unverzüglich in Kenntnis setzen (§ 139 Bundesabgabenordnung).

WICHTIGER HINWEIS: Bitte übermitteln Sie **keine Originaldokumente/Belege**, da alle im Finanzamt einlangenden Schriftstücke nach elektr. Erfassung datenschutzkonform vernichtet werden! Bewahren Sie diese aber mindestens **7 Jahre** für eine etwaige Überprüfung auf.

Noch einfacher können Sie diese Erklärung papierlos über www.bmf.gv.at (FinanzOnline) einbringen. FinanzOnline steht Ihnen kostenlos und rund um die Uhr zur Verfügung und bedarf keiner speziellen Software.

Steuerliche Vertretung (Name, Anschrift, Telefonnummer)

Datum, Unterschrift bzw. firmenmäßige Zeichnung



2 Hauptergebnisse

2.1 Gesamtüberblick

Im Veranlagungsjahr 2016 erwirtschafteten 682.407 Steuerpflichtige (vgl. Tabelle 3) und damit um 1,1% (d.s. 7.557 Unternehmen) mehr als im Vorjahr einen steuerbaren Umsatz in der Höhe von 708,1 Mrd. €, was einem Anstieg gegenüber 2015 um 11,4 Mrd. € (+1,6%) entsprach.

Damit konnte der – seit der Ablösung der vorher üblichen Einphasen-Umsatzsteuer (mit z.B. 5,5% im Einzel- oder 2% im Großhandel) durch die Netto-Allphasen-Umsatzsteuer im Jahr 1973 – Höchstwert aus dem Vorjahr übertroffen werden. Die in der Grafik 1 ersichtlichen Rückgänge bei der Zahl der Steuerpflichtigen 1977 und 1994 lagen an Änderungen bei der Besteuerung: 1977 fielen 19.000 land- und forstwirtschaftliche Unternehmen aus der Masse der Pflichtigen, die vorher nur wegen des Zusatzsteuersatzes von 2% für eigenen erzeugten Wein (fiel 1977 weg) erfasst worden waren; 1994 wurde die Besteuerungsgrenze von 40.000 auf 300.000 Schilling angehoben. In den letzten 20 Jahren – 1997 betrug der steuerbare Umsatz 355,0 Mrd. € – stieg der steuerbare Umsatz auf das Doppelte.

Grafik 1: Entwicklung der Zahl der Steuerpflichtigen und des steuerbaren Umsatzes seit 1973

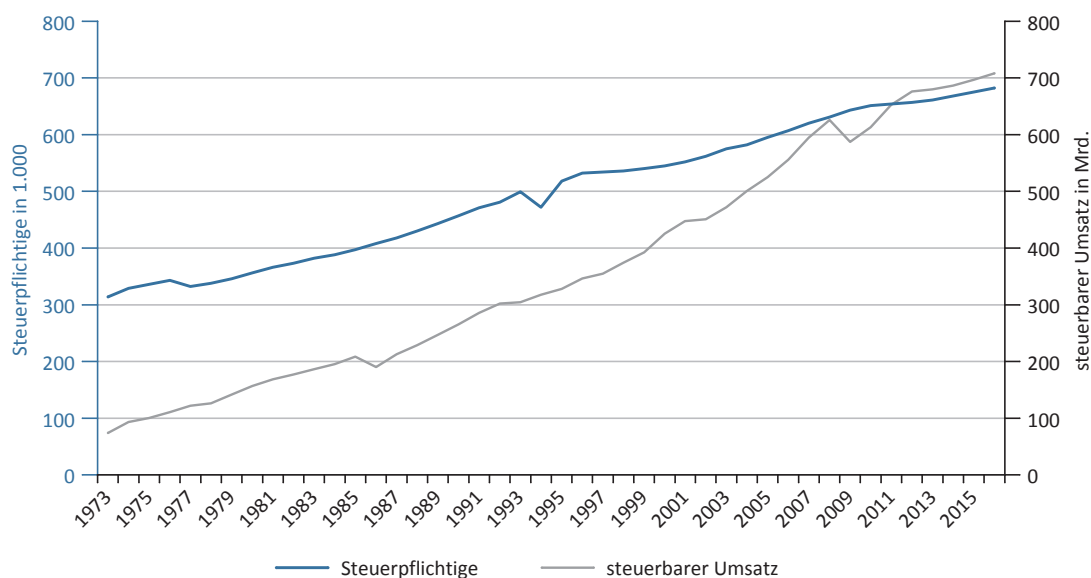

Q: STATISTIK AUSTRIA, Umsatzsteuerstatistik.

Während der steuerpflichtige Umsatz im Berichtsjahr gegenüber 2015 um 2,2% anstieg, wuchs der steuerfreie Umsatz um 1,5%. Wie in den Vorjahren auch veränderten sich die Umsätze nach den beiden Steuersätzen unterschiedlich: Der normal (mit 20%) besteuerte Umsatz nahm um 1,9% auf 341,2 Mrd. € zu, der ermäßigt (mit 10%) besteuerte Umsatz sank um 6,6% auf 94,8 Mrd. €, was jedoch darauf zurückzuführen ist, dass 2016 ein neuer ermäßigter Steuersatz von 13% eingeführt worden ist, der 2,3% (d.s. 10,2 Mrd. €) des steuerpflichtigen Umsatzes betraf. Die Bruttoumsatzsteuer wuchs gegenüber dem Vorjahr um 2,1% auf 94,9 Mrd. €, die abziehbare Vorsteuer um 1,6% auf 91,0 Mrd. €. Die Erwerbsteuer (für Einfuhren aus der EU) stieg um 2,8% auf 19,7 Mrd. €, die Einfuhrumsatzsteuer (für Einfuhren aus Drittländern) hingegen sank um 0,9% auf 4,1 Mrd. €. Bei den Reverse-Charge-Umsätzen war ein Rückgang gegenüber dem Jahr 2015 um rund 4,0% (von 38,5 Mrd. € auf 36,9 Mrd. €) festzustellen.

Das gesamte Umsatzsteueraufkommen²⁰, das sich aus Bruttoumsatzsteuer abzüglich Vorsteuern und zuzüglich Erwerbsteuer und Einfuhrumsatzsteuer (sowie der vergleichsweise geringen Position der Berichtigungen in der Höhe von -170,7 Mio. €) ergibt, betrug im Jahr 2016 27,5 Mrd. €; das bedeutete einen Anstieg um 3% gegenüber dem Vorjahr (Tabelle 4). Damit übertraf das Aufkommen an Umsatzsteuer – nach drei Jahren, in denen das Lohnsteueraufkommen höher war – das nach der Steuerreform 2016 um beinahe 11% auf 25,2 Mrd. € zurückgegangene Lohnsteueraufkommen (vor Berücksichtigung der Arbeitnehmerveranlagung).

Tabelle 3: Hauptergebnisse der Umsatzsteuerstatistiken 2010 bis 2016

Haupterhebungsmerkmale	2010	2011	2012	2013	2014	2015	2016
Steuerpflichtige	650.756	653.969	656.504	661.048	668.166	674.850	682.407
	in Mrd. Euro						
Steuerbarer Umsatz inkl. Reverse-Charge-Umsatz ¹⁾)	612,99	652,36	675,87	679,79	686,63	696,68	708,07
Steuerfreier Umsatz ¹⁾ gemäß	186,02	202,33	209,21	210,16	217,25	221,52	224,75
§ 6 Abs 1 Z 1 UStG 1994 - Ausfuhren	31,92	36,26	38,21	37,87	37,48	38,48	38,23
Art 6 Z 1 u. 2 UStG 1994 - Innergemeinschaftliche Lieferungen	71,04	78,93	80,06	81,26	84,06	86,28	87,70
§ 6 Abs 1 Z 1 UStG 1994 - Lohnveredlungen	0,04	0,07	0,09	0,07	0,04	0,04	0,03
§ 6 Abs 1 Z 2-6 UStG 1994 - Sonstige echte Befreiungen	7,67	7,96	8,21	7,58	7,54	7,38	7,11
§ 6 Abs 1 Z 9a UStG 1994 - Grundstücksumsätze	3,45	3,84	4,70	4,86	5,36	6,65	6,87
§ 6 Abs 1 Z 27 UStG 1994 - Kleinunternehmer	0,77	0,74	0,71	0,70	0,65	0,63	0,61
§ 6 Abs 1 Z 7-26 UStG 1994	71,13	74,53	77,23	77,83	82,12	82,05	84,21
Steuerpflichtiger Umsatz	408,76	428,49	440,06	443,07	434,60	436,67	446,38
20% Normalsteuersatz	323,66	337,82	345,95	347,10	336,11	334,88	341,19
10% ermäßigter Steuersatz	84,86	90,42	93,85	95,71	98,23	101,52	94,83
13% ermäßigter Steuersatz (neu ab 2016)	-	-	-	-	-	-	10,21
12% Weinumsätze und Elektrofahrzeuge	0,11	0,11	0,12	0,12	0,11	0,12	0,00
16% Jungholz und Mittelberg	0,09	0,09	0,10	0,10	0,10	0,09	0,10
10% nicht-buchführungspflichtige Landwirte	0,04	0,04	0,04	0,05	0,05	0,05	0,05
Bruttoumsatzsteuer ²⁾	82,76	88,20	92,19	92,33	91,81	93,00	94,92
Erwerbsteuer	16,87	18,87	19,06	18,86	18,91	19,13	19,67
Abziehbare Vorsteuer	78,97	86,84	90,11	89,83	88,90	89,58	91,04
Umsatzsteuer (Zahllast/Gutschrift) ³⁾	20,60	20,16	21,03	21,32	21,74	22,51	23,38

Q: STATISTIK AUSTRIA, Umsatzsteuerstatistik. - 1) Ohne steuerfreie Umsätze des Wirtschaftsbereichs Geld- und Kreditwesen; Privatversicherung. - 2) Bruttoumsatzsteuer: Hierbei handelt es sich um eine Rechengröße der Steuerbeträge aus allen steuerpflichtigen Umsätzen. - 3) Einschließlich Erwerbsteuer. - 4) Reverse-Charge-Umsätze beinhalten außer den sog. Bauleistungen Umsätze für Schrott und Abfallstoffe, für sonstige Leistungen und Werklieferungen bzw. Gas- und Elektrizitätslieferungen, wenn der leistende Unternehmer im Inland keinen Sitz oder Niederlassung hat und der Leistungsempfänger Unternehmer ist, sowie für die Übertragung von Treibhauszertifikaten und die Lieferung von Mobilfunkgeräten.

Tabelle 4: Haupterhebungsmerkmale 2016 im Vorjahresvergleich

Haupterhebungsmerkmale	2015	2016	2015/2016 in %
Veranlagungsfälle	674.850	682.407	1,12
	Beträge in Mio. Euro		
Steuerbarer Umsatz	696.675	708.071	1,64
Steuerfreier Umsatz	221.525	224.755	1,46
Steuerpflichtiger Umsatz	436.670	446.382	2,22
Bruttoumsatzsteuer	92.999	94.924	2,07
Erwerbsteuer	19.133	19.667	2,79
Abziehbare Vorsteuer	89.581	91.036	1,62
Einfuhrumsatzsteuer	4.139	4.100	-0,93
Umsatzsteueraufkommen	26.652	27.485	3,13

Q: STATISTIK AUSTRIA, Umsatzsteuerstatistik.

²⁰⁾ Der Saldo aus Zahllast und Gutschrift (Tabelle 3) ergibt sich aus Bruttoumsatzsteuer + Erwerbsteuer - abziehbare Vorsteuern - Berichtigungen. Für das Umsatzsteueraufkommen gilt: Umsatzsteueraufkommen = Saldo aus Zahllast und Gutschrift + Einfuhrumsatzsteuer. Die Einfuhrumsatzsteuer wird im Gegensatz zur (Brutto)Umsatzsteuer und der Erwerbsteuer nicht im Rahmen der „normalen“ Umsatzsteuerabführung eingehoben und scheint daher in den Umsatzsteuerbescheiden nur als abziehbare Vorsteuer auf, d.h. sie ist im Saldo nicht auch als eingehobene Umsatzsteuer erfasst. Um die insgesamt eingehobene Umsatzsteuer darzustellen, wird die Einfuhrumsatzsteuer zum Saldo addiert; das so erhaltene Umsatzsteueraufkommen entspricht inhaltlich dem vom BMF ausgewiesenen Abgabenerfolg aus der Umsatzsteuer (bei letzterem handelt es sich aber um Kassawerte, während die Umsatzsteuerstatistik Sollwerte ausweist).

2.2 Umsatzstufen

In Tabelle 5a werden die Steuerpflichtigen und der steuerbare Umsatz nach Umsatzstufen dargestellt. Die Zahl der Veranlagungsfälle ging im Vergleich zum Vorjahr in den drei Stufen zwischen 3.000 € und 22.000 € Jahresumsatz (um weniger als 1%) und in den Stufen zwischen 15 Mio. € und 30 Mio. € (-0,2%), zwischen 70 Mio. € und 150 Mio. € (-0,6%) sowie in der obersten Randstufe mit einem Jahresumsatz über 400 Mio. € (-1,7%) zurück. Der Rückgang in den Stufen mit den niedrigen Umsätzen war – noch immer – auf die Anhebung der Grenze zurückzuführen, unter der eine Veranlagung unterbleiben kann, obwohl diese schon für das Veranlagungsjahr 2011 Gültigkeit hatte; da jedoch eine freiwillige Veranlagung auch bei einem Umsatz unter 30.000 € weiterhin möglich und offenbar vielen Steuerpflichtigen die Veränderung der Grenze nicht bekannt war, wurde die Möglichkeit des Verzichts auf die Abgabe einer Umsatzsteuer-Jahreserklärung von vielen für die folgenden Veranlagungsjahre noch nicht wahrgenommen. In den Daten für das Jahr 2016 fanden sich rund 37.000 Veranlagungsfälle, deren steuerbarer Umsatz 30.000 € nicht überstieg, bei denen jedoch die Kennzahl 016 („Kleinunternehmer“) ausgefüllt war und bei denen keine Zahllast oder Gutschrift anfiel; im Vorjahr betrug diese Zahl noch etwas weniger als 38.000, 2013 knapp 43.000. Daher ist davon auszugehen, dass die Zahl der Veranlagungsfälle mit einem Umsatz von höchstens 30.000 € auch in den kommenden Veranlagungsjahren weiter leicht sinken wird.

Tabelle 5a: Haupterhebungsmerkmale der Umsatzsteuerstatistik 2016 nach Umsatzstufen

Stufen des steuerbaren Umsatzes in 1.000 Euro			Steuerpflichtige			Steuerbarer Umsatz			Davon				Zahllast/ Gutschrift (Saldo)	
									steuerfrei		steuerpflichtig			
			Fälle	Anteil in %	2015/16 in %	Mrd. Euro	Anteil in %	2015/16 in %	Mrd. Euro	Anteil in %	Mrd. Euro	Anteil in %	Mrd. Euro	Anteil in %
3	Bis unter	3	58.164	8,5	1,1	0,04	0,0	-1,6	0,01	0,0	0,03	0,0	-0,35	-1,5
7,5	bis unter	7,5	45.212	6,6	-0,9	0,24	0,0	-0,8	0,05	0,0	0,18	0,0	-0,06	-0,2
15	bis unter	15	64.769	9,5	-0,3	0,72	0,1	-0,3	0,15	0,1	0,55	0,1	-0,05	-0,2
22	bis unter	22	46.664	6,8	-0,7	0,86	0,1	-0,7	0,17	0,1	0,67	0,1	-0,01	-0,1
35	bis unter	35	68.623	10,1	0,2	1,93	0,3	0,2	0,37	0,2	1,53	0,3	-0,01	-0,1
70	bis unter	70	103.707	15,2	1,3	5,22	0,7	1,4	0,38	0,2	4,71	1,1	0,23	1,0
150	bis unter	150	97.751	14,3	1,5	10,07	1,4	1,5	0,68	0,3	9,10	2,0	0,57	2,4
300	bis unter	300	66.957	9,8	2,8	14,25	2,0	2,7	1,38	0,6	12,43	2,8	0,86	3,7
700	bis unter	700	59.140	8,7	1,8	27,13	3,8	2,0	3,67	1,6	22,47	5,0	1,59	6,8
1.500	bis unter	1.500	32.800	4,8	2,9	33,16	4,7	2,7	3,45	1,5	28,17	6,3	2,06	8,8
3.000	bis unter	3.000	17.430	2,6	3,4	36,70	5,2	3,3	3,76	1,7	30,93	6,9	2,15	9,2
7.000	bis unter	7.000	11.526	1,7	2,9	51,59	7,3	2,9	6,96	3,1	41,64	9,3	2,74	11,7
15.000	bis unter	15.000	4.809	0,7	4,8	48,12	6,8	5,0	8,93	4,0	36,62	8,2	2,45	10,5
30.000	bis unter	30.000	2.235	0,3	-0,2	46,90	6,6	0,2	11,26	5,0	33,36	7,5	2,10	9,0
70.000	bis unter	70.000	1.464	0,2	3,1	66,54	9,4	3,5	20,13	9,0	43,51	9,7	2,31	9,9
150.000	bis unter	150.000	659	0,1	-0,6	65,17	9,2	-0,7	21,80	9,7	40,65	9,1	1,77	7,6
400.000	bis unter	400.000	324	0,0	3,8	74,93	10,6	3,6	29,75	13,2	42,48	9,5	1,05	4,5
	und mehr		173	0,0	-1,7	224,51	31,7	0,0	111,84	49,8	97,36	21,8	3,98	17,0
Insgesamt			682.407	100,0	1,1	708,07	100,0	1,6	224,75	100,0	446,38	100,0	23,38	100,0

Q: STATISTIK AUSTRIA, Umsatzsteuerstatistik.

Außer in den oben angeführten Stufen lagen die Zuwächse bei den Steuerpflichtigen zwischen 0,2% und 4,8%; der Höchstwert war in der Stufe zwischen 7 Mio. € und 15 Mio. € Umsatz zu verzeichnen, wo die Anzahl um 220 auf 4.809 stieg.

Die prozentuellen Vorjahresveränderungen des steuerbaren Umsatzes verhielten sich in den einzelnen Umsatzstufen ähnlich wie jene der Pflichtigenzahl. Während die beiden Veränderungsraten in allen anderen Stufen höchstens um 0,5 Prozentpunkte auseinander lagen, ließen sich in den Randstufen die am meisten divergierenden Entwicklungen beobachten: In der untersten Umsatzstufe bis 3.000 € Umsatz betrug der Umsatzrückgang 1,6% (Pflichtige: +1,1%), in der obersten Randstufe ab 400 Mio. € Jahresumsatz blieb der erwirtschaftete Umsatz auf dem exakt gleichen Niveau von 224,5 Mrd. € (Pflichtige: -1,7%). Die Anzahl der Fälle mit einem steuerbaren Umsatz von 1 Mrd. € und mehr stieg von 47 im Jahr 2007 auf 57 im Berichtsjahr.

In Tabelle 5b werden zwei Verhältniswerte dargestellt, die für die jeweilige Umsatzstufe (bzw. in weiterer Folge die jeweilige Branche, Rechtsform und das jeweilige Bundesland) die Relation von Umsatzsteueraufkommen zu steuerbarem Umsatz bzw. zu einer fiktiven Gesamtsteuer (= Summe aus der Bruttoumsatz-, der Erwerb- und der

Einfuhrumsatzsteuer) angeben. Die erste der beiden Spalten mit der Bezeichnung „Umsatzsteueraufkommen im Verhältnis zu steuerbarem Umsatz in %“ und dem Ingesamt-Wert von 3,9%, die einem „resultierenden Umsatzsteuersatz“ entspricht, soll demonstrieren, dass bzw. wie sehr sich die steuerfreien Umsätze und die (abziehbaren) Vorsteuern auf das Steueraufkommen je Umsatzstufe (bzw. Branche, etc.) auswirken.

Auf die letzte Spalte „Umsatzsteueraufkommen im Verhältnis zu fiktiver Gesamtsteuer in %“ haben die steuerfreien Umsätze keine Auswirkung. Diese Werte verdeutlichen im Wesentlichen die Beziehung zwischen der fiktiven Gesamtsteuer, der davon abziehbaren Vorsteuer und dem Steueraufkommen – je höher die Vorsteuer, desto niedriger fällt das Steueraufkommen aus.

Dass das Verhältnis der Werte in den beiden letzten Spalten in den einzelnen Umsatzstufen nicht weitestgehend dem Verhältnis der Ingesamt-Werte entspricht (3,9% zu 24,9%), liegt daran, dass bei gleichen Dividenden die Divisoren der beiden Verhältniswerte zueinander nicht in einer weitestgehend fixen Relation stehen, weil erstens die steuerfreien Umsätze nur in den steuerbaren Umsatz, nicht aber in die fiktive Gesamtsteuer eingehen und zweitens nicht alle Bemessungsgrundlagen für die fiktive Gesamtsteuer – nämlich jene für die Erwerb- und Einfuhrumsatzsteuer sowie für die Umsätze, für die die Steuerschuld auf den Leistungsempfänger übergegangen ist (z.B. Bauleistungen) – im steuerbaren Umsatz enthalten sind.

Tabelle 5b: Umsatzsteueraufkommen 2016 nach Umsatzstufen

Stufen des steuerbaren Umsatzes in 1.000 Euro			Bruttoumsatzsteuer		Erwerbsteuer		Abziehbare Vorsteuer		Darunter Einfuhrumsatzsteuer		Umsatzsteueraufkommen		Umsatzsteueraufkommen im Verhältnis zu ... in %	
			Mrd. Euro	Anteil in %	Mrd. Euro	Anteil in %	Mrd. Euro	Anteil in %	Mrd. Euro	Anteil in %	Mrd. Euro	Anteil in %	steuerbarem Umsatz	fiktiver Gesamtsteuer ¹⁾
Bis unter	3	0,22	0,2	0,04	0,2	-0,60	0,7	-0,00	0,0	-0,34	-1,3	-812,4	-134,2	
3	bis unter	7,5	0,06	0,1	0,00	0,0	-0,11	0,1	-0,00	0,0	-0,06	-0,2	-23,2	-96,0
7,5	bis unter	15	0,10	0,1	0,01	0,0	-0,15	0,2	-0,00	0,0	-0,05	-0,2	-6,4	-43,5
15	bis unter	22	0,14	0,1	0,00	0,0	-0,16	0,2	-0,00	0,0	-0,01	-0,0	-1,4	-8,6
22	bis unter	35	0,27	0,3	0,01	0,1	-0,29	0,3	-0,00	0,0	-0,01	-0,0	-0,6	-4,2
35	bis unter	70	0,84	0,9	0,03	0,2	-0,64	0,7	-0,01	0,2	0,24	0,9	4,5	27,4
70	bis unter	150	1,65	1,7	0,07	0,4	-1,15	1,3	-0,01	0,2	0,58	2,1	5,7	33,6
150	bis unter	300	2,28	2,4	0,14	0,7	-1,55	1,7	-0,01	0,3	0,87	3,2	6,1	36,4
300	bis unter	700	4,18	4,4	0,30	1,5	-2,89	3,2	-0,03	0,8	1,62	5,9	6,0	36,4
700	bis unter	1.500	5,38	5,7	0,45	2,3	-3,76	4,1	-0,06	1,5	2,12	7,7	6,4	36,9
1.500	bis unter	3.000	6,03	6,4	0,61	3,1	-4,48	4,9	-0,10	2,4	2,25	8,2	6,1	34,4
3.000	bis unter	7.000	8,21	8,6	1,15	5,9	-6,61	7,3	-0,20	4,8	2,94	10,7	5,7	32,0
7.000	bis unter	15.000	7,53	7,9	1,39	7,1	-6,46	7,1	-0,22	5,3	2,67	9,7	5,5	30,6
15.000	bis unter	30.000	7,02	7,4	1,60	8,2	-6,50	7,1	-0,29	7,0	2,39	8,7	5,1	28,7
30.000	bis unter	70.000	9,05	9,5	2,61	13,3	-9,33	10,3	-0,39	9,6	2,70	9,8	4,1	24,0
70.000	bis unter	150.000	8,38	8,8	2,43	12,4	-9,04	9,9	-0,47	11,4	2,24	8,1	3,4	21,6
150.000	bis unter	400.000	9,41	9,9	3,27	16,6	-11,58	12,7	-0,99	24,2	2,04	7,4	2,7	17,5
400.000	und mehr		24,20	25,5	5,56	28,2	-25,72	28,3	-1,32	32,3	5,30	19,3	2,4	18,6
Insgesamt			94,92	100,0	19,67	100,0	-91,04	100,0	-4,10	100,0	27,48	100,0	3,9	24,9

Q: STATISTIK AUSTRIA, Umsatzsteuerstatistik. - 1) fiktive Gesamtsteuer = Summe aus Bruttoumsatz-, Erwerb- und Einfuhrumsatzsteuer

Den größten Beitrag zum Steueraufkommen lieferten die umsatzstärksten Unternehmen mit 5,3 Mrd. € (19,3%). Bis zur Stufe mit 3 Mio. € bis 7 Mio. € war ein stetiges Ansteigen der Anteile von -1,3% (in den niedrigsten Stufen ergaben sich Gutschriften) bis auf +10,7% zu erkennen. In den Stufen zwischen 7 Mio. € und 400 Mio. € jedoch schwankten die Prozentsätze unregelmäßig zwischen 7,4% und 9,8%. Dies dürfte auch mit den Werten der Relation von Steueraufkommen zu steuerbarem Umsatz bzw. zur fiktiven Gesamtsteuer in Zusammenhang stehen: Diese stiegen mit zunehmender Umsatzhöhe auf ein gewisses Niveau (beim Aufkommen gemessen am steuerbaren Umsatz zwischen 5,7% und 6,4%, beim Aufkommen gemessen an der fiktiven Gesamtsteuer zwischen 33,6% und 36,9%), das bereits in der Stufe mit 70.000 € bis 150.000 € Umsatz erreicht wurde. Bei umsatzstärkeren Unternehmen ab 1,5 Mio. € steuerbarem Umsatz gingen die Verhältniswerte immer weiter zurück, in der obersten Randklasse betrug sie nur noch 2,4% bzw. 18,6%. Dies lag zum einen daran, dass der steuerfreie Anteil am steuerbaren Umsatz bei den Unternehmen mit mittleren Umsätzen am geringsten und bei den Unternehmen mit 400 Mio. € und mehr Umsatz am höchsten war, und zum anderen daran, dass der Anteil der abziehbaren Vorsteuer demselben Muster wie der steuerfreie Umsatz folgte – nur auf niedrigerem Niveau und mit der Ausnahme der oberen Randstufe, in der bei überproportional vielen Unternehmen hohe unecht steuerbefreite

Umsätze (v.a. bei Sozialversicherungsanstalten und Gebietskrankenkassen) die Regel sind, für die keine abziehbare Vorsteuer geltend gemacht werden kann.

Die in Tabelle 6 ersichtliche Höhe des Exportanteils (innergemeinschaftliche Lieferungen und Ausfuhren in Drittländer zusammen) am steuerbaren Umsatz gegliedert nach Umsatzstufen veränderte sich 2016 gegenüber dem Vorjahr kaum. Es gilt: Je höher der Umsatz, desto höher der Exportanteil. Dieser bewegte sich in den Umsatzstufen bis zu 7 Mio. € im einstelligen Prozentbereich, in den höheren Stufen mit 13% bis 34% aber (teilweise) deutlich darüber. Nur in der höchsten Stufe mit 400 Mio. € und mehr Umsatz lag der Exportanteil lediglich bei 18,6% (nahe dem Durchschnitt von 17,8%). In dieser Stufe erbrachten nämlich die Betriebe gewerblicher Art von Körperschaften des öffentlichen Rechts (d.s. hauptsächlich die oben erwähnten Sozialversicherungsanstalten und Gebietskrankenkassen, die naturgemäß keine Exporte tätigen) 28% des steuerbaren Umsatzes, während dieser Anteil bei den Unternehmen mit weniger als 400 Mio. € Umsatz nur bei knapp 2% lag.

Tabelle 6: Exportanteile 2016

Stufen des steuerbaren Umsatzes in 1.000 Euro		Exporte in Mio. Euro	Anteil am steuerbaren Umsatz in %	
	Bis unter	3	0,5	1,1
3	bis unter	7,5	2,1	0,9
7,5	bis unter	15	6,0	0,8
15	bis unter	22	7,1	0,8
22	bis unter	35	17,6	0,9
35	bis unter	70	56,6	1,1
70	bis unter	150	151,3	1,5
150	bis unter	300	292,4	2,1
300	bis unter	700	709,3	2,6
700	bis unter	1.500	1.296,5	3,9
1.500	bis unter	3.000	2.041,8	5,6
3.000	bis unter	7.000	4.543,4	8,8
7.000	bis unter	15.000	6.429,9	13,4
15.000	bis unter	30.000	9.002,9	19,2
30.000	bis unter	70.000	15.999,7	24,0
70.000	bis unter	150.000	18.342,6	28,1
150.000	bis unter	400.000	25.305,6	33,8
400.000	und mehr		41.720,1	18,6
Insgesamt		125.925,5	17,8	

Q: STATISTIK AUSTRIA, Umsatzsteuerstatistik.

Grafik 2 veranschaulicht die Unterschiede bei den Jahresvergleichen über die Zeiträume von zehn Jahren, fünf Jahren und einem Jahr. Dabei ist die Darstellung so gewählt, dass für alle drei Jahresvergleiche die gleiche Skalierung – mit der Anzahl der Umsatzsteuerfälle als skaliertem Merkmal – gültig ist, d.h., dass in der jeweils rechten Spalte mit den Werten für das Jahr 2016 die „Höhe“ der die Umsatzstufen repräsentierenden Rechtecke gleich ist. Der Unterschied besteht in dieser Spalte nur in der Zahl der Fälle, die gegenüber dem jeweils anderen betrachteten Jahr nicht in der Umsatzsteuerstatistik 2016 enthalten waren.

Der Jahresvergleich zwischen 2006 und 2016 umfasst insgesamt 929.047 Umsatzsteuerfälle, von denen 360.041 in beiden Jahren veranlagt waren. Die Umsatzsteuerstatistik 2006 wies 606.681 Fälle aus. Die Jahresvergleiche zwischen 2011 und 2016 sowie zwischen 2015 und 2016 beinhalten 848.058 bzw. 729.651 Fälle, in jeweils beiden Jahren waren 488.318 bzw. 627.606 Fälle veranlagt. 2011 und 2015 betrug die Anzahl der Fälle 653.969 bzw. 674.850.

Die drei Jahresvergleiche zeigen folgende Entwicklungen, jeweils vom längsten Vergleichszeitraum ausgehend betrachtet:

- Die Zahl der Umsatzsteuerfälle, die nicht in jeweils beiden Jahresstatistiken zu finden waren, nahm von 569.000 (2006/16) auf 102.000 (2015/16) ab.
- Die Zahl der Umsatzsteuerfälle, die im Jahresvergleich in der gleichen Umsatzstufe „blieben“, nahm zu, d.h. die Stärke der waagrechten Linien wird für alle Umsatzstufen größer

Grafik 2: Verteilung der Umsatzsteuerfälle nach Stufen des steuerbaren Umsatzes in Jahresvergleichen zwischen 2006 und 2016, 2011 und 2016 sowie 2015 und 2016

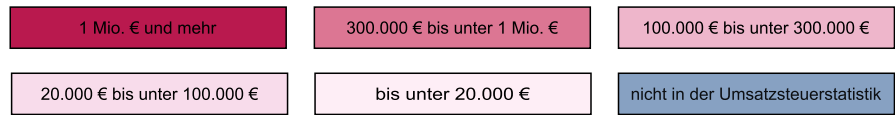
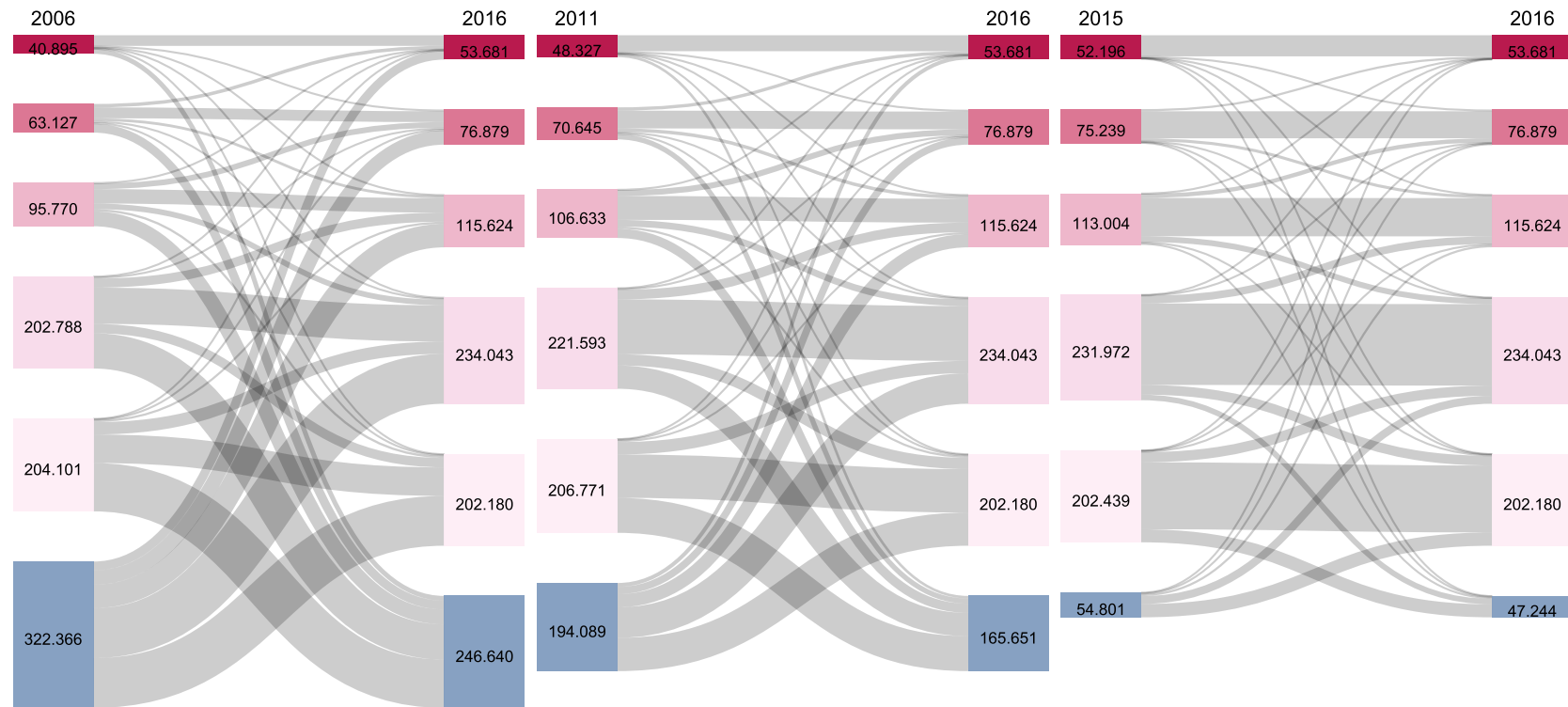

Q: STATISTIK AUSTRIA, Umsatzsteuerstatistik.

- Die Zahl der Umsatzsteuerfälle, die im Jahresvergleich die Umsatzstufe „wechselten“, nahm ab, was daran zu sehen ist, dass die sich kreuzenden Linien immer feiner werden.
- Bei Umsatzsteuerfällen, die in beiden Jahren vorkamen, war die Tendenz zum Wechsel in eine höhere Umsatzstufe stärker als in eine niedrigere, d.h. z.B., dass die Linie von der Stufe „bis unter 20.000 €“ zur Stufe „20.000 € bis unter 100.000 €“ stärker ist als die von der Stufe „20.000 € bis unter 100.000 €“ zur Stufe „bis unter 20.000 €“.
- Die obersten vier Stufen (von „20.000 € bis unter 100.000 €“ bis „1 Mio. € und mehr“) verzeichneten eine steile Zunahme für alle vier analysierten Jahre: Während die Zahl der Umsatzsteuerfälle in der Stufe „20.000 € bis unter 100.000 €“ von 203.000 (2006) auf 234.000 (2016), also um 15%, stieg und in den beiden nächsthöheren Stufen Zuwächse in der gleichen Größenordnung (zwischen +21% und +22%) festgestellt werden konnten, lag der Anstieg in der obersten Randstufe mit 31% (von 41.000 auf 54.000 Fälle) deutlich darüber. Nur in der untersten Stufe „bis unter 20.000 €“ ging die Fallzahl 2015 und 2016 gegenüber 2011 leicht zurück. Dies müsste wie bereits weiter oben ausgeführt daran liegen, dass die Anhebung der Grenze, ab der die Verpflichtung zur Abgabe einer Umsatzsteuererklärung besteht, auf 30.000 € ab dem Jahr 2011 erst allmählich allgemein bekannt wird.

2.3 Wirtschaftsbereiche

Bei der Betrachtung nach Wirtschaftsbereichen (Tabelle 7a) findet man den größten Anteil an Steuerpflichtigen im Grundstücks- und Wohnungswesen mit 22,7% aller Fälle (d.s. 154.779), was darauf zurückzuführen ist, dass dieser Bereich auch alle Wohnungseigentümergeinschaften von Häusern mit Eigentumswohnungen beinhaltet, die der Umsatzsteuerpflicht unterliegen, jedoch keine Unternehmen im eigentlichen Sinn sind.

Tabelle 7a: Haupterhebungsmerkmale der Umsatzsteuerstatistik 2016 nach Wirtschaftsbereichen

Abschnitte der ÖNACE 2008	Steuerpflichtige			Steuerbarer Umsatz			Davon				Zahllast/Gutschrift (Saldo)	
	Fälle	Anteil in %	2015/16 in %	Mrd. Euro	Anteil in %	2015/16 in %	steuerfrei		steuerpflichtig		Mrd. Euro	Anteil in %
							Mrd. Euro	Anteil in %	Mrd. Euro	Anteil in %		
Land- u. Forstwirtschaft; Fischerei	19.545	2,9	0,1	3,27	0,5	2,3	0,20	0,1	3,05	0,7	0,09	0,4
Bergbau; Gewinnung v. Steinen u. Erden	450	0,1	-2,2	1,59	0,2	2,6	0,25	0,1	0,95	0,2	0,04	0,2
Herstellung v. Waren	30.451	4,5	0,5	164,06	23,2	3,4	91,53	40,7	62,95	14,1	-1,32	-5,6
Energie- u. Wasserversorgung; Abwasser- u. Abfallentsorgung	7.693	1,1	0,6	29,30	4,1	-18,1	0,63	0,3	20,00	4,5	1,47	6,3
Bau	46.552	6,8	2,3	45,20	6,4	2,6	2,29	1,0	33,98	7,6	3,51	15,0
Handel; Instandhaltung u. Reparatur v. Kfz	101.570	14,9	1,2	214,97	30,4	1,5	31,75	14,1	178,17	39,9	11,44	48,9
Verkehr u. Lagerei	20.473	3,0	1,1	29,62	4,2	2,3	6,32	2,8	22,20	5,0	0,48	2,1
Beherbergung u. Gastronomie	58.102	8,5	-0,7	20,07	2,8	6,8	0,32	0,1	19,73	4,4	0,83	3,6
Information u. Kommunikation	26.582	3,9	1,3	18,05	2,5	1,2	1,80	0,8	15,71	3,5	1,42	6,1
Finanz- u. Versicherungsdienstleistungen	10.284	1,5	2,7	7,53	1,1	7,4	-	-	7,42	1,7	0,34	1,5
Grundstücks- u. Wohnungswesen	154.779	22,7	1,9	27,53	3,9	2,5	6,02	2,7	21,40	4,8	0,27	1,2
Freiberufliche/technische Dienstleistungen	96.109	14,1	-0,2	26,94	3,8	2,3	2,03	0,9	24,04	5,4	2,41	10,3
Sonstige wirtschaftliche Dienstleistungen	21.243	3,1	2,2	20,23	2,9	5,1	2,49	1,1	16,33	3,7	1,46	6,2
Öffentliche Verwaltung	2.388	0,3	-1,7	67,32	9,5	3,4	61,78	27,5	5,45	1,2	-0,01	-0,0
Erziehung u. Unterricht; Gesundheits- u. Sozialwesen	43.319	6,3	0,8	20,94	3,0	5,0	12,92	5,7	8,02	1,8	0,44	1,9
Kunst, Unterhaltung u. Erholung; Sonstige Dienstleistungen	42.710	6,3	3,0	11,46	1,6	-2,2	4,44	2,0	6,97	1,6	0,50	2,1
Unbekannt	157	0,0	-8,7	0,00	0,0	-16,6	0,00	0,0	0,00	0,0	0,00	0,0
Insgesamt	682.407	100,0	1,1	708,07	100,0	1,6	224,75	100,0	446,38	100,0	23,38	100,0

Q: STATISTIK AUSTRIA, Umsatzsteuerstatistik.

14,9% der Veranlagungsfälle zählten zum Handel und erwirtschafteten den größten Anteil am steuerbaren Umsatz (30,4%), während die 14,1% in der Branche „Freiberufliche, wissenschaftliche und technische Dienstleistungen“ nur 3,8% des Umsatzes erbrachten. Nach dem Handel kam die Herstellung von Waren mit 23,2% (bei nur 4,5% der Steuerpflichtigen) auf den zweitgrößten Umsatzanteil, der Bereich „Öffentliche Verwaltung, Verteidigung, Sozialversicherung“ erreichte 9,5% des steuerbaren Umsatzes (bei gar nur 0,3% der Pflichtigen).

Die größten Zuwächse der Anzahl Steuerpflichtiger verzeichneten der Wirtschaftsbereich „Kunst, Unterhaltung und Erholung; sonstige Dienstleistungen“ (+3,0% auf 42.710 Fälle), die Finanz- und Versicherungsdienstleistungen (+2,7% auf 10.284 Fälle), der Bau (+2,3% auf 46.552 Fälle), und die sonstigen wirtschaftlichen Dienstleistungen (+2,2% auf 21.243 Fälle). In vier Branchen ging die Zahl der Veranlagungsfälle zurück, am stärksten im Bergbau (-2,2% auf 450 Fälle). Größere Umsatzzuwächse erwirtschafteten die Finanz- und Versicherungsdienstleistungen (+7,4% auf 7,5 Mrd. €), die Beherbergung und Gastronomie (+6,8% auf 20,1 Mrd. €), die sonstigen wirtschaftlichen Dienstleistungen (+5,1% auf 20,2 Mrd. €) und die Branche „Erziehung und Unterricht; Gesundheits- und Sozialwesen“ (+5,0% auf 20,9 Mrd. €). Einen beträchtlichen Umsatzrückgang gab es im Wirtschaftsbereich „Energieversorgung“ (um 18,1% auf 29,3 Mrd. Euro), der allerdings ausschließlich auf die Übernahme eines großen Gashändlers durch einen Organträger zurückzuführen ist, der der Branche „Kokerei und Mineralölverarbeitung“ angehört. Auch im Bereich „Kunst, Unterhaltung und Erholung; sonstige Dienstleistungen“ war ein Rückgang (-2,2% auf 11,5 Mrd. €) zu verzeichnen.

Tabelle 7b: Umsatzsteueraufkommen 2016 nach Wirtschaftsbereichen

Abschnitte der ÖNACE 2008	Bruttoumsatzsteuer		Erwerbsteuer		Abziehbare Vorsteuer		Darunter Einfuhrumsatzsteuer		Umsatzsteueraufkommen		Umsatzsteueraufkommen im Verhältnis zu ... in %	
	Mrd. Euro	Anteil in %	Mrd. Euro	Anteil in %	Mrd. Euro	Anteil in %	Mrd. Euro	Anteil in %	Mrd. Euro	Anteil in %	steuerbarem Umsatz	fiktiver Gesamtsteuer ¹⁾
Land- u. Forstwirtschaft; Fischerei	0,48	0,5	0,04	0,2	-0,43	0,5	-0,00	0,1	0,10	0,4	3,0	18,9
Bergbau; Gewinnung v. Steinen u. Erden	0,24	0,3	0,01	0,1	-0,22	0,2	-0,00	0,1	0,05	0,2	2,9	18,4
Herstellung v. Waren	16,42	17,3	7,63	38,8	-25,32	27,8	-2,08	50,8	0,76	2,8	0,5	3,5
Energie- u. Wasserversorgung; Abwasser- u. Abfallentsorgung	7,04	7,4	0,08	0,4	-5,65	6,2	-0,01	0,3	1,48	5,4	5,1	20,8
Bau	8,94	9,4	0,26	1,3	-5,67	6,2	-0,01	0,3	3,52	12,8	7,8	38,4
Handel; Instandhaltung u. Reparatur v. Kfz	33,28	35,1	10,62	54,0	-32,41	35,6	-1,85	45,0	13,28	48,3	6,2	31,6
Verkehr u. Lagerei	5,18	5,5	0,16	0,8	-4,86	5,3	-0,05	1,3	0,53	1,9	1,8	10,1
Beherbergung u. Gastronomie	2,76	2,9	0,06	0,3	-2,00	2,2	-0,00	0,1	0,83	3,0	4,2	29,5
Information u. Kommunikation	3,60	3,8	0,16	0,8	-2,34	2,6	-0,01	0,2	1,43	5,2	7,9	38,0
Finanz- u. Versicherungsdienstleistungen	1,69	1,8	0,07	0,4	-1,42	1,6	-0,01	0,3	0,35	1,3	4,7	20,1
Grundstücks- u. Wohnungswesen	3,61	3,8	0,04	0,2	-3,35	3,7	-0,00	0,1	0,28	1,0	1,0	7,6
Freiberufliche/technische Dienstleistungen	5,32	5,6	0,17	0,9	-3,07	3,4	-0,05	1,1	2,46	8,9	9,1	45,2
Sonstige wirtschaftliche Dienstleistungen	3,37	3,6	0,21	1,1	-2,12	2,3	-0,01	0,2	1,47	5,3	7,3	41,0
Öffentliche Verwaltung	0,67	0,7	0,06	0,3	-0,74	0,8	-0,00	0,0	-0,01	-0,0	-0,0	-1,6
Erziehung u. Unterricht; Gesundheits- u. Sozialwesen	1,00	1,1	0,04	0,2	-0,60	0,7	-0,00	0,0	0,44	1,6	2,1	42,6
Kunst, Unterhaltung u. Erholung; Sonstige Dienstleistungen	1,31	1,4	0,05	0,3	-0,86	0,9	-0,00	0,1	0,50	1,8	4,4	37,1
Unbekannt	0,00	0,0	0,00	0,0	-0,00	0,0	0,00	0,0	0,00	0,0	4,7	49,7
Insgesamt	94,92	100,0	19,67	100,0	-91,04	100,0	-4,10	100,0	27,48	100,0	3,9	24,9

Q: STATISTIK AUSTRIA, Umsatzsteuerstatistik - 1) fiktive Gesamtsteuer = Summe aus Bruttoumsatz-, Erwerb- und Einfuhrumsatzsteuer

Beschränkt man die Analyse auf die acht Wirtschaftsbereiche mit dem höchsten steuerbaren Umsatz, die gemeinsam 604,9 Mrd. € – das waren 85,4% des Gesamtumsatzes – erwirtschafteten, so liefert der Vergleich der Prozentanteile von steuerfreien respektive steuerpflichtigen Umsätzen und damit im Zusammenhang dem Umsatzsteueraufkommen (vgl. Tabelle 7b) interessante Aufschlüsse. Da der Handel als umsatzstärkste Branche 40% des steuerpflichtigen, aber nur 14% des steuerfreien Umsatzes auswies, musste er mit 48,3% (d.s. 13,3 Mrd. €) auch den weitaus größten Teil des Steueraufkommens tragen. Das Gegenstück dazu bildete der zweitstärkste Bereich „Herstellung von Waren“, der bei 41% des steuerfreien nur auf 14% des steuerpflichtigen Umsatzes kam, sodass nur 0,8 Mrd. € oder 2,8% des Umsatzsteueraufkommens zu tragen waren. In den Bereichen „Bau“, „Freiberufliche, wissenschaftliche und technische Dienstleistungen“ sowie „Energie- und Wasserversorgung, Abfallentsorgung“ überwog der steuerpflichtige Umsatz deutlich, sodass auf sie mit 13%, 9% bzw. 5% die nächsthöheren Anteile des Steueraufkommens entfielen. Während sich die Anteile des steuerfreien und des steuerpflichtigen Umsatzes in den Bereichen „Verkehr und Lagerei“ (2,8% bzw. 5,0%) sowie „Grundstücks- und Wohnungswesen“ (2,7% bzw. 4,8%) nur wenig unterschieden, sodass sich für „Verkehr und Lagerei“ mit 1,9% des Aufkommens bei 4,2% des Gesamtumsatzes, für das „Grundstücks- und Wohnungswesen“ mit 1,0% des Aufkommens bei 3,9% des Umsatzes Werte in zumindest vergleichbarer Größe ergaben, überwog beim Bereich „Öffentliche Verwaltung, Verteidigung, Sozialversicherung“, der 9,5% des gesamten steuerbaren Umsatzes meldete, der steuerfreie Umsatz den steuerpflichtigen um mehr als das Zehnfache, sodass nicht nur der Saldo aus Zahllast und Guthschaft, sondern auch das Umsatzsteueraufkommen als negativer Wert ausgewiesen wurden.

Misst man das Umsatzsteueraufkommen einer Branche (vgl. Tabelle 7b) an ihrer aus Bruttoumsatz-, Erwerb- und Einfuhrumsatzsteuer errechneten fiktiven Gesamtsteuer, so kamen von den acht umsatzstärksten Bereichen die freiberuflichen, wissenschaftlichen und technischen Dienstleistungen (45,2%), der Bau (38,4%) und der Handel (31,6%) auf weit über dem Durchschnitt von 24,9% liegende Werte; der Bereich „Energie- und Wasserversorgung; Abfallbeseitigung“ lag mit 20,8% bereits deutlich darunter. In den Bereichen „Herstellung von Waren“, „Grundstücks- und Wohnungswesen“ sowie „Verkehr und Lagerei“, wo vergleichsweise hohe abziehbare Vorsteuern die Regel sind, machte dieser Verhältniswert 3,5%, 7,6% bzw. 10,1% aus; in der öffentlichen Verwaltung wurde aufgrund des negativen Umsatzsteueraufkommens ein ebenfalls negativer – also nicht sinnvoll interpretierbarer – Wert erzielt.

Aus Tabelle 8 ist ersichtlich, dass im Bereich „Herstellung von Waren“ Ausfuhrlieferungen und innergemeinschaftliche Lieferungen insgesamt etwas mehr als die Hälfte (55,2%) des steuerbaren Umsatzes betrugten. Der Anteil des Exports am steuerbaren Umsatz differierte in den einzelnen Bereichen der Sachgütererzeugung jedoch stark. Er bewegte sich zwischen 7% im Bereich „Kokerei und Mineralölverarbeitung“ und 84% im Bereich „Herstellung von Leder(waren) und Schuhen“. Etwas weniger als 39% des gesamten Exportumsatzes stammten aus den Bereichen „Maschinenbau“, „Herstellung von Kraftwagen und Kraftwagenteilen“ sowie „Metallerzeugung und -bearbeitung“. Zu den Bereichen mit einem sehr geringen Anteil am Gesamt-Export zählten neben der „Reparatur und Installation von Maschinen und Ausrüstungen“ die Herstellung von Bekleidung, von Leder(waren) und Schuhen, von Möbeln sowie von Druckerzeugnissen, Vervielfältigung von bespielten Datenträgern mit jeweils unter 1%.

Am anschaulichsten lassen sich die Auswirkungen der im Zuge der Steuerreform 2015/16 neu eingeführten Steuersätze anhand der Gliederung nach Wirtschaftsbereichen darstellen. Der ermäßigte Steuersatz von 13% wurde 2016 insgesamt von 61.629 Unternehmen in Anspruch genommen, d.s. 11% aller Unternehmen, die steuerpflichtige Umsätze auf ihrer Umsatzsteuererklärung auswiesen. Im Vergleich dazu wurden von 91% (535.000) dieser Unternehmen mit 20% zu besteuernde Umsätze ausgewiesen, von 48% (281.000) mit 10% zu besteuernde. Während die 10,2 Mrd. €, die dem Steuersatz von 13% unterlagen, einen Anteil von 2,3% des gesamten steuerpflichtigen Umsatzes ausmachten, waren dies beim Normalsteuersatz 76,4% und beim 10%-igen Steuersatz 21,2%. Am häufigsten wurde 2016 der mit 13% ermäßigte Steuersatz von Unternehmen des Wirtschaftsbereichs „Beherbergung und Gastronomie“ (18.666 Fälle, d.s. 30%) angewendet, auch im Handel (18%), im Bereich „Kunst, Unterhaltung und Erholung; sonstige Dienstleistungen“ (11%) und in der Land- und Forstwirtschaft (10%) lagen die Anteilswerte im zweistelligen Bereich. Der Umsatz, der mit 13% zu besteuern war, lag allerdings im Handel mit 3,6 Mrd. € (35%) deutlich vor den Beherbergungsumsätzen, die – da sie ja erst ab dem 1. Mai 2016 unter diesen Steuersatz fielen – lediglich 2,4 Mrd. € (24%) ausmachten. 1,2 Mrd. € (12%) wies der Bereich „Herstellung von Waren“ aus, 765 Mio. € (8%) respektive 752 Mio. € (7%) die Bereiche „Kunst, Unterhaltung und Erholung; sonstige Dienstleistungen“ und „Land- und Forstwirtschaft“.

Tabelle 8: Herstellung von Waren: Exporte 2016

Abteilungen der ÖNACE 2008	Exporte		
	in Mio. Euro	in % des steuerbaren Umsatzes	in % der der Summe der Exporte
Herstellung von Waren zusammen	90.594	55,2	100,0
10 H.v. Nahrungs- und Futtermitteln	5.276	31,9	5,8
11 Getränkeherstellung	2.187	44,5	2,4
13 H.v. Textilien	1.005	68,8	1,1
14 H.v. Bekleidung	414	53,9	0,5
15 H.v. Leder(waren) und Schuhen	758	84,1	0,8
16 H.v. Holz-, Flecht-, Korb- und Korkwaren	3.430	43,5	3,8
17 H.v. Papier, Pappe und Waren daraus	4.370	69,9	4,8
18 H.v. Druckerzeugnissen, Vervielfältigung von bespielten Datenträgern	543	25,9	0,6
19 Kokerei und Mineralölverarbeitung	862	7,4	1,0
20 H.v. chemischen Erzeugnissen	5.439	67,6	6,0
21 H.v. pharmazeutischen Erzeugnissen	2.729	75,3	3,0
22 H.v. Gummi und Kunststoffwaren	4.386	68,4	4,8
23 H.v. Glas, Keramik, Bearbeitung von Steinen und Erden	1.654	25,8	1,8
24 Metallerzeugung und -bearbeitung	10.348	76,6	11,4
25 H.v. Metallerzeugnissen	7.466	53,3	8,2
26 H.v. EDV-Geräten, elektronischen und optischen Erzeugnissen	3.165	73,8	3,5
27 H.v. elektrischen Ausrüstungen	8.095	71,3	8,9
28 Maschinenbau	13.413	72,6	14,8
29 H.v. Kraftwagen und Kraftwagenteilen	11.289	78,1	12,5
30 Sonstiger Fahrzeugbau	1.224	68,3	1,4
31 H.v. Möbeln	722	22,4	0,8
32 H.v. sonstigen Waren	1.346	55,6	1,5
33 Reparatur und Installation von Maschinen und Ausrüstungen	472	13,3	0,5

Q: STATISTIK AUSTRIA, Umsatzsteuerstatistik.

Mit 13% zu besteuender innergemeinschaftlicher Erwerb wurde von 5.495 Unternehmen im Ausmaß von 1,1 Mrd. € gemeldet, was einem Anteil von 2,6% der Fälle bzw. 1,0% am insgesamt gemeldeten innergemeinschaftlichen Erwerb entsprach. Im Vergleich dazu betrug der mit 20% zu versteuernde innergemeinschaftliche Erwerb, den 96% aller Unternehmen meldeten, die innergemeinschaftliche Erwerbe tätigten, 88%, der mit dem ermäßigten Steuersatz von 10% zu versteuernde (von 22% gemeldet) 11%. Nach Wirtschaftsbereichen aufgeschlüsselt ergab das für den Handel 40% der meldenden Unternehmen und 69% der Gesamtsumme, d.s. 731 Mio. €; 218 Mio. € wurden durch den Bereich „Herstellung von Waren“ getätigt.

Die neu geregelte Zusatzsteuer für pauschalierte land- und forstwirtschaftliche Betriebe von 7% war auf ein Umsatzvolumen von 11,3 Mio. € anzuwenden, 1.108 Betriebe waren davon betroffen. 81% davon zählten zum Wirtschaftsbereich „Land- und Forstwirtschaft“, sie erwirtschafteten 84% dieses Umsatzes. Dass einzelne der betroffenen Unternehmen zu anderen Wirtschaftsbereichen gerechnet wurden, liegt daran, dass der pauschalierte land- und forstwirtschaftliche Betrieb in diesen Fällen nur eine Nebentätigkeit darstellte.

Eine Konzentrationsanalyse nach Wirtschaftsbereichen (vgl. Tabelle 9) soll über die Unternehmenskonzentration – gemessen an der Höhe des steuerbaren Umsatzes – Auskunft geben. Der Grad der Konzentration zeigt, welcher Anteil des Gesamtumsatzes einer Branche auf die 1%, 5% und 10% der Unternehmen mit den jeweils höchsten Umsätzen entfällt.

Im Wirtschaftsbereich „Öffentliche Verwaltung, Verteidigung, Sozialversicherung“ erwirtschafteten die Unternehmen mit einem höheren Umsatz als der Perzentilwert P99 93% des gesamten Branchenumsatzes. Am zweithöchsten war dieser Wert bei der Energie- und Wasserversorgung mit 83%. Die Anteilswerte für die 5% bzw. 10% umsatzstärksten Unternehmen betragen 97% bzw. 98% in der Öffentlichen Verwaltung sowie 94% bzw. 97% bei der Energie- und Wasserversorgung. Die Bereiche „Finanz- und Versicherungsdienstleistungen“ sowie „Information und Kommunikation“ auf den Rängen 3 und 4 wiesen mit 80% und 72% (für die Unternehmen mit einem höheren Umsatz als P99) bereits deutlich geringere Konzentrationen auf.

Tabelle 9: Konzentration der Umsätze nach Wirtschaftsbereichen 2016

Abschnitte der ÖNACE 2008	Steuerpflichtige	Steuerbarer Umsatz in Mio. Euro	Anteil der ... Prozent umsatzstärksten Unternehmen am Branchen-Umsatz in %		
			1 Prozent	5 Prozent	10 Prozent
Land- u. Forstwirtschaft; Fischerei	19.545	3.273	32,9	55,7	68,6
Bergbau; Gewinnung von Steinen u. Erden	450	1.586	49,1	68,4	79,1
Herstellung von Waren	30.451	164.061	60,0	85,5	92,2
Energie- u. Wasserversorgung; Abwasser- u. Abfallentsorgung	7.693	29.297	82,9	93,7	96,8
Bau	46.552	45.202	43,3	65,7	76,9
Handel; Instandhaltung u. Reparatur von Kfz	101.570	214.970	62,8	81,3	88,5
Verkehr u. Lagerei	20.473	29.622	64,9	83,7	90,7
Beherbergung u. Gastronomie	58.102	20.067	29,3	52,9	65,4
Information u. Kommunikation	26.582	18.045	72,4	86,4	91,3
Finanz- u. Versicherungsdienstleistungen	10.284	7.531	80,0	90,2	93,9
Grundstücks- u. Wohnungswesen	154.779	27.529	58,4	76,5	83,0
Freiberufliche/technische Dienstleistungen	96.109	26.944	42,8	65,3	76,3
Sonstige wirtschaftliche Dienstleistungen	21.243	20.226	58,4	80,7	88,3
Öffentliche Verwaltung	2.388	67.318	92,8	96,6	97,5
Erziehung u. Unterricht; Gesundheits- u. Sozialwesen	43.319	20.943	55,6	70,0	77,6
Kunst, Unterhaltung u. Erholung; Sonstige Dienstleistungen	42.710	11.455	67,0	80,0	85,5
Unbekannt	157	2	-	-	-
Insgesamt	682.407	708.071	70,9	85,8	91,1

Q: STATISTIK AUSTRIA, Umsatzsteuerstatistik.

Die niedrigste Konzentration ließ sich im Bereich „Beherbergung und Gastronomie“ feststellen, wo auf das Hundertstel der Unternehmen mit den stärksten Umsätzen 29% des steuerbaren Umsatzes entfielen, auf die 10% umsatzstärksten Steuerpflichtigen 65%; davor rangierten die Land- und Forstwirtschaft (Vergleichswerte: 33% bzw. 69%) sowie die freiberuflichen, wissenschaftlichen und technischen Dienstleistungen (43% bzw. 76%) und die Baubranche (43% bzw. 77%).

In einer tiefergehenden Analyse der Konzentration (Tabelle 10) auf Ebene der ÖNACE-Unterklassen (d.h. der Klassifikationscode ist 5-stellig) wurden nur jene Wirtschaftszweige berücksichtigt, in denen zumindest 100 Unternehmen einen Gesamtumsatz von 250 Mio. € oder mehr erwirtschaften konnten. Die höchste Konzentration – legt man das umsatzstärkste Prozent der Unternehmen als Maß zugrunde – war bei der Handelsvermittlung von Nahrungsmitteln, Getränken und Tabakwaren mit einem Anteil von 91,6% (am Gesamtumsatz von 1.0 Mrd. €) zu beobachten, während das Wett-, Toto- und Lotteriewesen mit einem Wert von 89,4% Rang 2 erreichte. Dies ist auch deshalb bemerkenswert, weil dieser Wirtschaftszweig 2015 mit 79,5% nur auf Rang 8 gelegen war, obwohl er bereits im Vorjahr die Rangliste der Branchen angeführt hatte, für die die Anteile jeweils des Zehntels der Unternehmen mit den höchsten Umsätzen betrachtet werden. Auch der Einzelhandel mit Waren verschiedener Art (Hauptrichtung Nahrungs- und Genussmittel, Getränke und Tabakwaren) mit 89%, die Elektrizitätserzeugung und die Herstellung von Spielwaren (je 83%) wurden von wenigen „Branchenriesen“ dominiert. Diese fünf Bereiche finden sich auch in den Top 10, zieht man die zehn Prozent der Unternehmen mit den höchsten Umsätzen heran. Während in dieser Rangliste das Wett-, Toto- und Lotteriewesen mit 98,7% die Spitzenposition innehatte, folgten die Bereiche „Herstellung von Spielwaren“ mit 98,1% und „Handelsvermittlung von Nahrungsmitteln, Getränken und Tabakwaren“ mit 97,8% auf dem zweiten und dem dritten Platz.

Die geringste Konzentration wies der Wirtschaftsbereich „Einzelhandel mit Tabakwaren“ auf, in dem das Prozent der Unternehmen mit den höchsten Umsätzen nur 5,4% des gesamten Umsatzes dieser Branche auf sich vereinigen konnte. Auch die Betrachtung der zehn Prozent der umsatzstärksten Unternehmen zeigte diesen Wirtschaftszweig mit einem von diesen Unternehmen erwirtschafteten Anteil von 26,2% des Gesamtumsatzes als den mit der schwächsten Konzentration. Bei beiden Betrachtungsweisen waren außerdem Zahnarztpraxen (7% bzw. 28%), Apotheken (9% bzw. 29%), Gasthöfe (9% bzw. 37%) und Arztpraxen für Allgemeinmedizin (6% bzw. 38%) unter den jeweils zehn Bereichen mit der geringsten Konzentration.

Tabelle 10: Konzentration der Umsätze ausgewählter Wirtschaftsbereiche 2016

Unterklassen der ÖNACE 2008	Steuerpflichtige	Steuerbarer Umsatz in Mio. Euro	Anteil der 1 Prozent umsatzstärksten Unternehmen am Branchen-Umsatz in %
Wirtschaftsunterklassen mit der höchsten Konzentration			
46.17-0 Handelsvermittlung von Nahrungsmitteln, Getränken und Tabakwaren	407	1.022	91,6
92.00-1 Wett-, Toto- und Lotteriewesen	204	3.900	89,4
47.11-0 Einzelhandel mit Waren verschiedener Art, Hauptrichtung Nahrungs- und	4.005	21.607	88,8
35.11-0 Elektrizitätserzeugung	2.946	3.777	82,8
32.40-0 Herstellung von Spielwaren	124	424	82,8
47.75-0 Einzelhandel mit kosmetischen Erzeugnissen und Körperpflegemitteln	1.097	1.398	81,2
47.43-0 Einzelhandel mit Geräten der Unterhaltungselektronik	1.056	1.597	80,5
47.59-2 Einzelhandel mit Wohnmöbeln	1.953	4.682	79,9
63.11-0 Datenverarbeitung, Hosting und damit verbundene Tätigkeiten	4.799	2.335	78,6
77.11-2 Vermietung von Kraftwagen mit einem Gesamtgewicht von 3,5 t oder weniger	437	1.478	77,0
Wirtschaftsunterklassen mit der geringsten Konzentration			
47.26-0 Einzelhandel mit Tabakwaren	2.886	2.414	5,4
46.73-3 Großhandel mit Flachglas, Anstrichmitteln, Tapeten und Bodenbelägen	130	477	6,1
86.21-0 Arztpraxen für Allgemeinmedizin	7.166	1.779	6,5
86.23-0 Zahnarztpraxen	3.571	1.614	6,7
47.73-0 Apotheken	1.590	4.520	8,8
55.10-2 Gasthöfe	4.017	1.142	8,9
88.10-0 Soziale Betreuung älterer Menschen und Behinderter	193	697	9,1
46.44-0 Großhandel mit keramischen Erzeugnissen, Glaswaren und Reinigungsmitteln	179	528	9,2
37.61-5 Herstellung von Ausbauelementen aus Leichtmetall	173	275	9,4
43.91-2 Zimmerei	1.296	947	10,0

Unterklassen der ÖNACE 2008	Steuerpflichtige	Steuerbarer Umsatz in Mio. Euro	Anteil der 10 Prozent umsatzstärksten Unternehmen am Branchen-Umsatz in %
Wirtschaftsunterklassen mit der höchsten Konzentration			
92.00-1 Wett-, Toto- und Lotteriewesen	204	3.900	98,7
32.40-0 Herstellung von Spielwaren	124	424	98,1
46.17-0 Handelsvermittlung von Nahrungsmitteln, Getränken und Tabakwaren	407	1.022	97,8
77.11-2 Vermietung von Kraftwagen mit einem Gesamtgewicht von 3,5 t oder weniger	437	1.478	97,1
35.11-0 Elektrizitätserzeugung	2.946	3.777	96,9
46.12-0 Handelsvermittlung von Brennstoffen, Erzen, Metallen und technischen Chemikalien	194	406	96,5
64.19-0 Kreditinstitute (ohne Spezialkreditinstitute)	649	3.154	95,9
88.99-0 Sonstiges Sozialwesen a.n.g.	2.222	2.343	95,3
47.11-0 Einzelhandel mit Waren verschiedener Art, Hauptrichtung Nahrungs- und Genussmittel, Getränke und Tabakwaren	4.005	21.607	94,6
27.40-0 Herstellung von elektrischen Lampen und Leuchten	127	1.407	94,5
Wirtschaftsunterklassen mit der geringsten Konzentration			
47.26-0 Einzelhandel mit Tabakwaren	2.886	2.414	26,2
86.23-0 Zahnarztpraxen	3.571	1.614	28,1
47.73-0 Apotheken	1.590	4.520	29,2
55.10-2 Gasthöfe	4.017	1.142	37,2
86.21-0 Arztpraxen für Allgemeinmedizin	7.166	1.779	37,6
85.53-0 Fahr- und Flugschulen	528	252	38,7
87.10-0 Pflegeheime	230	651	39,1
55.10-3 Pensionen	3.729	493	42,8
75.00-0 Veterinärwesen	2.072	384	44,4
43.34-2 Glaserei	617	279	45,0

Q: STATISTIK AUSTRIA, Umsatzsteuerstatistik.

Tabelle 11 zeigt die Verteilung der Veranlagungsfälle nach Wirtschaftsbereichen und Rechtsformen. Der Anteil der natürlichen Personen (Einzelunternehmen) betrug insgesamt 57,2%, war jedoch in den einzelnen Wirtschaftsbereichen sehr unterschiedlich. Im Bereich „Erziehung, Unterricht, Gesundheits- und Sozialwesen“ betrug er 86%, bei den sonstigen Dienstleistungen sowie Kunst, Unterhaltung und Erholung 76%, in der Land- und Forst-

Tabelle 11: Steuerpflichtige 2016 nach Rechtsformen und Wirtschaftstätigkeiten

Abschnitte der ÖNACE 2008	Natürliche Personen		Personen- gesellschaften und -gemeinschaften		Aktien- gesellschaften		Gesellschaften mit beschränkter Haftung		Sonstige Rechtsformen	
	Fälle	Anteil in %	Fälle	Anteil in %	Fälle	Anteil in %	Fälle	Anteil in %	Fälle	Anteil in %
Land- u. Forstwirtschaft; Fischerei	13.768	70,4	4.241	21,7	4	0,0	802	4,1	730	3,7
Bergbau; Gewinnung v. Steinen u. Erden	143	31,8	79	17,6	3	0,7	204	45,3	21	4,7
Herstellung v. Waren	16.738	55,0	2.799	9,2	117	0,4	9.694	31,8	1.103	3,6
Energie- u. Wasserversorgung; Abwasser- u. Abfallentsorgung	1.928	25,1	1.267	16,5	37	0,5	1.794	23,3	2.667	34,7
Bau	22.317	47,9	9.110	19,6	22	0,0	13.699	29,4	1.404	3,0
Handel; Instandhaltung u. Reparatur v. Kfz	59.033	58,1	8.834	8,7	109	0,1	27.111	26,7	6.483	6,4
Verkehr u. Lagerei	9.577	46,8	2.156	10,5	70	0,3	4.186	20,4	4.484	21,9
Beherbergung u. Gastronomie	40.162	69,1	9.591	16,5	8	0,0	7.834	13,5	507	0,9
Information u. Kommunikation	16.404	61,7	2.203	8,3	53	0,2	7.567	28,5	355	1,3
Finanz- u. Versicherungsdienstleistungen	2.920	28,4	406	3,9	293	2,8	4.903	47,7	1.762	17,1
Grundstücks- u. Wohnungswesen	58.848	38,0	78.816	50,9	98	0,1	15.997	10,3	1.020	0,7
Freiberufliche/technische Dienstleistungen	65.985	68,7	6.368	6,6	232	0,2	19.599	20,4	3.925	4,1
Sonstige wirtschaftliche Dienstleistungen	12.785	60,2	2.008	9,5	20	0,1	5.380	25,3	1.050	4,9
Öffentliche Verwaltung	-	-	5	0,2	-	-	22	0,9	2.361	98,9
Erziehung u. Unterricht; Gesundheits- u. Sozialwesen	37.119	85,7	2.164	5,0	5	0,0	2.249	5,2	1.782	4,1
Kunst, Unterhaltung u. Erholung; Sonstige Dienstleistungen	32.485	76,1	2.924	6,8	14	0,0	2.991	7,0	4.296	10,1
Unbekannt	157	100,0	-	-	-	-	-	-	-	-
Insgesamt	390.369	57,2	132.971	19,5	1.085	0,2	124.032	18,2	33.950	5,0

Q: STATISTIK AUSTRIA, Umsatzsteuerstatistik.

wirtschaft 70%, bei der Beherbergung und Gastronomie sowie den freiberuflichen, wissenschaftlichen und technischen Dienstleistungen jeweils 69%. Im Bereich der Energie- und Wasserversorgung waren jedoch nur 25% der Unternehmen Einzelunternehmen.

Rund jedes fünfte Unternehmen (19,5%) war eine Personengesellschaft oder -gemeinschaft, wobei im Bereich „Grundstücks- und Wohnungswesen“ etwas mehr als die Hälfte der Veranlagungsfälle diese Rechtsform aufwies, was darauf zurückzuführen ist, dass in diesen Bereich auch alle Wohnungseigentumsgemeinschaften fallen. Etwas über dem Durchschnitt lag der Anteil der Personengesellschaften auch in der Land- und Forstwirtschaft und im Bau, wo der Anteil jeweils rund ein Fünftel betrug.

124.032 Gesellschaften mit beschränkter Haftung (18,2% aller Steuerpflichtigen) verteilten sich anteilmäßig sehr unterschiedlich auf die Wirtschaftsbereiche. Der höchste Anteil war im Bereich „Finanz- und Versicherungsdienstleistungen“ (48%) festzustellen, im Bergbau betrug er 45% (bei einer sehr geringen Gesamtfallzahl von 450 in diesem Bereich). Ebenfalls stark überdurchschnittlich war der Ges.m.b.H.-Anteil bei der Herstellung von Waren (32%), im Bau (29%), im Bereich „Information und Kommunikation“ (28%), im Handel (27%) und bei den sonstigen wirtschaftlichen Dienstleistungen (25%). Verschwindend gering war er (abgesehen natürlich vom Bereich „Öffentliche Verwaltung, Verteidigung, Sozialversicherung“ mit 1%) in der Land- und Forstwirtschaft mit 4% sowie im Bereich „Erziehung, Unterricht, Gesundheits- und Sozialwesen“ mit 5%.

Der Anteil der Aktiengesellschaften betrug österreichweit nur 0,2%. Nur im Wirtschaftsbereich „Finanz- und Versicherungsdienstleistungen“ waren mehr als 2% aller Unternehmen Aktiengesellschaften.

2.4 Rechtsformen

Tabelle 12a bietet einen Überblick über die Haupterhebungsmerkmale der Umsatzsteuerstatistik nach den einzelnen Rechtsformen. Bei den Fallzahlen betrug das Verhältnis Einkommensteuerpflichtige zu Körperschaftsteuer-

pflichtige 77 : 23, beim steuerbaren Umsatz 20 : 80. Hauptverantwortlich dafür waren einerseits die Einzelunternehmen (natürliche Personen), die zwar 57,2% der Steuerpflichtigen umfassten, jedoch nur 7,5% aller Umsätze erwirtschafteten, und andererseits die Aktiengesellschaften, die bei einem Anteil von 0,2% der Fälle 11,9% des steuerbaren Umsatzes aufwiesen. Die Gesellschaften mit beschränkter Haftung erwirtschafteten mit 51,6% knapp mehr als die Hälfte des gesamten steuerbaren Umsatzes, wobei nur jedes sechste Unternehmen dieser Rechtsform zuzuordnen war, und trugen 59,5% des gesamten Umsatzsteueraufkommens (Tabelle 12b).

Tabelle 12a: Haupterhebungsmerkmale der Umsatzsteuerstatistik 2016 nach Rechtsformen

Rechtsformen	Steuerpflichtige			Steuerbarer Umsatz			Davon				Zahllast/ Gutschrift (Saldo)	
	Fälle	Anteil in %	2015/16 in %	Mrd. Euro	Anteil in %	2015/16 in %	steuerfrei		steuerpflichtig		Mrd. Euro	Anteil in %
							Mrd. Euro	Anteil in %	Mrd. Euro	Anteil in %		
Einkommensteuerpflichtige	523.340	76,7	0,6	139,68	19,7	1,1	25,39	15,7	110,16	24,7	6,71	28,7
Natürliche Personen	390.369	57,2	0,3	53,12	7,5	2,0	7,63	4,7	44,13	9,9	3,18	13,6
Personengesellschaften und -gemeinschaften	132.971	19,5	1,4	86,56	12,2	0,6	17,76	11,0	66,03	14,8	3,54	15,1
Körperschaftsteuerpflichtige	159.067	23,3	3,0	568,40	80,3	1,8	136,59	84,3	336,22	75,3	16,67	71,3
Aktiengesellschaften	1.085	0,2	-3,6	84,02	11,9	2,4	25,76	15,9	47,72	10,7	1,00	4,3
Gesellschaften mit beschränkter Haftung	124.032	18,2	2,8	365,14	51,6	1,4	95,57	59,0	249,49	55,9	14,68	62,8
Erwerbs- u. Wirtschaftsgenossenschaften	1.815	0,3	0,1	9,15	1,3	-0,9	0,80	0,5	8,29	1,9	0,02	0,1
Betriebe gewerblicher Art von Körperschaften öffentlichen Rechts	6.675	1,0	0,1	71,66	10,1	3,1	-	-	8,74	2,0	0,05	0,2
Private Vereine	5.752	0,8	1,2	3,01	0,4	-0,2	0,64	0,4	2,37	0,5	0,09	0,4
Sonstige juristische Personen des privaten Rechts	3.479	0,5	3,5	10,40	1,5	5,2	3,49	2,2	6,43	1,4	0,44	1,9
Ausländische Rechtsformen	16.229	2,4	7,6	25,01	3,5	1,1	10,34	6,4	13,18	3,0	0,39	1,7
Insgesamt	682.407	100,0	1,1	708,07	100,0	1,6	161,98	100,0	446,38	100,0	23,38	100,0

Q: STATISTIK AUSTRIA, Umsatzsteuerstatistik.

Tabelle 12b: Umsatzsteueraufkommen 2016 nach Rechtsformen

Rechtsformen	Bruttoumsatz- steuer		Erwerbsteuer		Abziehbare Vorsteuer		Darunter Einfuhr- umsatzsteuer		Umsatzsteuer- aufkommen		Umsatzsteuer- aufkommen im Verhältnis zu ... in %	
	Mrd. Euro	Anteil in %	Mrd. Euro	Anteil in %	Mrd. Euro	Anteil in %	Mrd. Euro	Anteil in %	Mrd. Euro	Anteil in %	steuer- barem Umsatz	fiktiver Gesamt- steuer ¹⁾
Einkommensteuerpflichtige	20,93	22,0	3,15	16,0	-17,34	19,0	-0,38	9,3	7,09	25,8	5,1	29,9
Natürliche Personen	7,74	8,2	0,49	2,5	-5,05	5,6	-0,03	0,7	3,21	11,7	6,0	39,1
Personengesellschaften und -gemeinschaften	13,19	13,9	2,65	13,5	-12,29	13,5	-0,35	8,5	3,89	14,1	4,5	25,1
Körperschaftsteuerpflichtige	73,99	78,0	16,52	84,0	-73,70	81,0	-3,72	90,7	20,39	74,2	3,6	23,5
Aktiengesellschaften	14,10	14,9	1,69	8,6	-14,77	16,2	-0,98	24,0	1,98	7,2	2,4	13,4
Gesellschaften mit beschränkter Haftung	53,38	56,2	12,89	65,5	-51,46	56,5	-1,67	40,8	16,36	59,5	4,5	25,3
Erwerbs- u. Wirtschaftsgenossenschaften	1,29	1,4	0,09	0,5	-1,36	1,5	-0,00	0,1	0,03	0,1	0,3	1,8
Betriebe gewerblicher Art von Körperschaften öffentlichen Rechts	1,15	1,2	0,08	0,4	-1,17	1,3	-0,00	0,0	0,05	0,2	116,3	4,1
Private Vereine	0,33	0,3	0,01	0,0	-0,25	0,3	-0,00	0,0	0,09	0,3	0,1	25,7
Sonstige juristische Personen des privaten Rechts	1,23	1,3	0,38	1,9	-1,16	1,3	-0,05	1,3	0,50	1,8	16,4	31,9
Ausländische Rechtsformen	2,53	2,7	1,39	7,1	-3,53	3,9	-1,01	24,6	1,39	5,1	3,9	47,9
Insgesamt	94,92	100,0	19,67	100,0	-91,04	100,0	-4,10	100,0	27,48	100,0	3,9	24,9

Q: STATISTIK AUSTRIA, Umsatzsteuerstatistik. - 1) fiktive Gesamtsteuer = Summe aus Bruttoumsatz-, Erwerb- und Einfuhrumsatzsteuer

Reiht man die Rechtsformen nach der Höhe des Verhältniswerts von Umsatzsteueraufkommen zur fiktiven Gesamtsteuer, so lagen die Gesellschaften mit beschränkter Haftung mit 25% hinter den ausländischen Rechtsformen (48%), den natürlichen Personen (39%) und den sonstigen juristischen Personen des privaten Rechts (32%) sowie nahezu gleichauf mit den Vereinen sowie den Personengesellschaften und -gemeinschaften. Die abziehbaren Vorsteuern waren im Verhältnis zur Gesamtsteuer bei diesen Rechtsformen geringer als bei den anderen – die natürlichen Personen konnten nur 62% der fiktiven Gesamtsteuer als Vorsteuer abziehen, die

sonstigen juristischen Personen des privaten Rechts und die Vereine 74%, die Personengesellschaften und -gemeinschaften und die Gesellschaften mit beschränkter Haftung jeweils nicht ganz 80%. Nur die ausländischen Rechtsformen, bei denen die abziehbare Vorsteuer höher war als die fiktive Gesamtsteuer, störten dieses Bild. Am anderen Ende der Rangliste lagen die Betriebe gewerblicher Art von Körperschaften des öffentlichen Rechts und die Erwerbs- und Wirtschaftsgenossenschaften mit einer sehr niedrigen Zahllast, die dadurch zustande kamen, dass bei diesen beiden Rechtsformen der Anteil der mit 10% besteuerten Umsätze sehr viel höher war als bei den übrigen Rechtsformen (mit Ausnahme der Vereine, bei denen die Vorleistungen im Allgemeinen relativ niedrig sind) und deswegen die zum überwiegenden Teil mit 20% besteuerten Vorleistungen zu einer im Vergleich mit der fiktiven Gesamtsteuer höheren Vorsteuer führten.

Tabelle 13 vergleicht die durchschnittlichen steuerbaren Umsätze der Jahre 2015 und 2016 nach Rechtsformen. Der Durchschnitt der Umsätze stieg insgesamt marginal, nämlich um 0,5% oder 5.267 € auf 1.037.608 €. Bei fünf der neun Rechtsformen war ein Rückgang zu beobachten; am stärksten fiel dieser bei den ausländischen Rechtsformen (-6,1%) aus, auch bei den privaten Vereinen und den Gesellschaften mit beschränkter Haftung (je -1,4%), den Erwerbs- und Wirtschaftsgenossenschaften (-1,0%) sowie den Personengesellschaften und -gemeinschaften (-0,8%) gingen die Durchschnittsumsätze zurück. Im Gegensatz dazu stieg der durchschnittliche Umsatz bei den Aktiengesellschaften (+6,2%), den Betrieben von Körperschaften des öffentlichen Rechts (+2,9%), den natürlichen Personen (+1,7%) sowie den sonstigen juristischen Personen des privaten Rechts (+1,6%).

Tabelle 13: Durchschnittlicher steuerbarer Umsatz

Rechtsformen	2015	2016
	in 1.000 Euro	
Natürliche Personen	134	136
Personengesellschaften und -gemeinschaften	656	651
Aktiengesellschaften	72.891	77.439
Gesellschaften mit beschränkter Haftung	2.984	2.944
Erwerbs- und Wirtschaftsgenossenschaften	5.093	5.041
Betriebe gewerblicher Art von Körperschaften öffentlichen Rechts	10.430	10.735
Private Vereine	531	524
Sonstige juristische Personen des privaten Rechts	2.942	2.990
Ausländische Rechtsformen	1.641	1.541
Durchschnittlicher steuerbarer Umsatz insgesamt	1.032	1.038

Q: STATISTIK AUSTRIA, Umsatzsteuerstatistik.

Den höchsten durchschnittlichen steuerbaren Umsatz erreichten die Aktiengesellschaften, deren Wert (77,4 Mio. €) um das 75-fache über dem Gesamtschnitt lag; dahinter erzielten die Betriebe gewerblicher Art von Körperschaften öffentlichen Rechts den zweithöchsten Durchschnittswert (10,7 Mio. €).

Tabelle 14: Steuerpflichtige 2016 nach Rechtsformen und Stufen des steuerbaren Umsatzes

Rechtsformen	Unter 30.000 Euro		30.000 bis unter 100.000 Euro		100.000 Euro bis unter 1 Mio. Euro		1 Mio. Euro bis unter 10 Mio. Euro		10 Mio. Euro und mehr	
	Fälle	Anteil in %	Fälle	Anteil in %	Fälle	Anteil in %	Fälle	Anteil in %	Fälle	Anteil in %
Einkommensteuerpflichtige	217.686	41,6	155.542	29,7	135.431	25,9	13.762	2,6	919	0,2
Natürliche Personen	160.956	41,2	116.528	29,9	105.683	27,1	7.157	1,8	45	0,0
Personengesellschaften und -gemeinschaften	56.730	42,7	39.014	29,3	29.748	22,4	6.605	5,0	874	0,7
Körperschaftsteuerpflichtige	42.073	26,4	20.922	13,2	57.072	35,9	32.968	20,7	6.032	3,8
Aktiengesellschaften	209	19,3	66	6,1	210	19,4	285	26,3	315	29,0
Gesellschaften mit beschränkter Haftung	26.789	21,6	14.730	11,9	47.977	38,7	29.542	23,8	4.994	4,0
Erwerbs- und Wirtschaftsgenossenschaften	437	24,1	373	20,6	662	36,5	211	11,6	132	7,3
Betriebe gewerblicher Art von Körperschaften öffentlichen Rechts	2.509	37,6	786	11,8	2.157	32,3	1.092	16,4	131	2,0
Private Vereine	2.305	40,1	1.526	26,5	1.543	26,8	322	5,6	56	1,0
Sonstige juristische Personen des privaten Rechts	1.137	32,7	705	20,3	1.138	32,7	391	11,2	108	3,1
Ausländische Rechtsformen	8.687	53,5	2.736	16,9	3.385	20,9	1.125	6,9	296	1,8
Steuerpflichtige insgesamt	259.759	38,1	176.464	25,9	192.503	28,2	46.730	6,8	6.951	1,0

Q: STATISTIK AUSTRIA, Umsatzsteuerstatistik.

Tabelle 14 stellt die Anzahl der Steuerpflichtigen gegliedert nach Rechtsformen und Umsatzstufen dar. Einen steuerbaren Umsatz von 100.000 € und mehr wies insgesamt etwas mehr als ein Drittel aller Steuerpflichtigen (36,1%) aus. Bei den Einkommensteuerpflichtigen waren es 28,7%, bei den Körperschaftsteuerpflichtigen Unternehmen hingegen drei Fünftel (60,4%). 57% aller Körperschaftsteuerpflichtigen fielen in die Stufe zwischen 100.000 € und 10 Mio. €, wobei dieser Anteil bei den Gesellschaften mit beschränkter Haftung besonders hoch war (62,5%). In der obersten Randklasse ab einem steuerbaren Umsatz von mehr als 10 Mio. € fanden sich nur 1,0% aller Steuerpflichtigen, jedoch 29,0% aller Aktiengesellschaften und 7,3% der Erwerbs- und Wirtschaftsgenossenschaften.

2.5 Regionalgliederung

Bei der Darstellung nach regionalen Gesichtspunkten (vgl. Tabellen 15 und 16) zeigt sich vor allem in der Bundeshauptstadt Wien eine wirtschaftliche Konzentration. Eine der Ursachen dafür ist die regionale Zuordnung der Steuerpflichtigen zum Sitz der Geschäftsleitung. Dadurch kommt es zu einer verzerrten Darstellung der regionalen wirtschaftlichen Konzentration, da Unternehmen, die über verschiedene Standorte verfügen (z.B. die Filialen von Einzelhandelsketten), nur einem Standort zugeordnet werden. So wurden rund 33% aller Umsätze in Wien (bei nur 23% aller Veranlagungsfälle) sowie weitere 29% in Ober- und Niederösterreich zusammen ausgewiesen, da in den genannten Bundesländern die Zentralen großer Firmen (u.a. Handelsketten im Bereich des Lebensmittelhandels) sowie Banken und Versicherungen angesiedelt sind (Tabelle 15a).

Tabelle 15a: Haupterhebungsmerkmale der Umsatzsteuerstatistik 2016 nach Bundesländern

Bundesländer	Steuerpflichtige			Steuerbarer Umsatz			Davon				Zahllast/Gutschrift (Saldo)	
	Fälle	Anteil in %	2015/16 in %	Mrd. Euro	Anteil in %	2015/16 in %	steuerfrei		steuerpflichtig		Mrd. Euro	Anteil in %
							Mrd. Euro	Anteil in %	Mrd. Euro	Anteil in %		
Burgenland	17.805	2,6	1,3	11,51	1,6	3,2	2,68	1,2	8,18	1,8	0,36	1,6
Kärnten	40.685	6,0	0,5	28,80	4,1	3,4	7,80	3,5	19,41	4,3	0,95	4,1
Niederösterreich	111.254	16,3	1,0	91,64	12,9	-0,1	21,34	9,5	66,68	14,9	3,58	15,3
Oberösterreich	91.834	13,5	0,7	115,78	16,4	1,1	39,57	17,6	70,72	15,8	3,14	13,4
Salzburg	54.424	8,0	0,9	59,58	8,4	6,3	12,07	5,4	45,96	10,3	2,68	11,5
Steiermark	104.699	15,3	2,1	92,34	13,0	1,4	32,24	14,3	55,32	12,4	1,77	7,6
Tirol	72.330	10,6	1,0	44,50	6,3	0,8	13,54	6,0	29,75	6,7	1,15	4,9
Vorarlberg	33.510	4,9	0,8	27,96	3,9	1,9	10,91	4,9	16,02	3,6	0,56	2,4
Wien	155.866	22,8	1,1	235,96	33,3	1,3	84,62	37,6	134,34	30,1	9,19	39,3
Österreich	682.407	100,0	1,1	708,07	100,0	1,6	224,75	100,0	446,38	100,0	23,38	100,0

Q: STATISTIK AUSTRIA, Umsatzsteuerstatistik.

Tabelle 15b: Umsatzsteueraufkommen 2016 nach Bundesländern

Bundesländer	Bruttoumsatzsteuer		Erwerbsteuer		Abziehbare Vorsteuer		Darunter Einfuhrumsatzsteuer		Umsatzsteueraufkommen		Umsatzsteueraufkommen im Verhältnis zu ... in %	
	Mrd. Euro	Anteil in %	Mrd. Euro	Anteil in %	Mrd. Euro	Anteil in %	Mrd. Euro	Anteil in %	Mrd. Euro	Anteil in %	steuerbarem Umsatz	fiktiver Gesamtsteuer ¹⁾
Burgenland	1,59	1,7	0,28	1,4	-1,51	1,7	-0,06	1,4	0,42	1,5	3,7	23,2
Kärnten	4,19	4,4	0,71	3,6	-3,95	4,3	-0,14	3,5	1,09	4,0	3,8	22,9
Niederösterreich	13,24	13,9	2,61	13,3	-12,23	13,4	-0,27	6,5	3,85	14,0	4,2	24,7
Oberösterreich	14,61	15,4	3,96	20,1	-15,41	16,9	-0,67	16,4	3,81	13,9	3,3	21,3
Salzburg	9,11	9,6	2,31	11,7	-8,71	9,6	-0,16	4,0	2,85	10,4	4,8	25,3
Steiermark	11,31	11,9	3,08	15,7	-12,61	13,8	-1,31	31,9	3,08	11,2	3,3	23,6
Tirol	5,86	6,2	1,21	6,2	-5,91	6,5	-0,22	5,5	1,38	5,0	3,1	20,1
Vorarlberg	3,36	3,5	0,88	4,5	-3,68	4,0	-0,33	8,1	0,89	3,2	3,2	22,7
Wien	31,66	33,4	4,64	23,6	-27,03	29,7	-0,93	22,8	10,13	36,8	4,3	28,6
Österreich	94,92	100,0	19,67	100,0	-91,04	100,0	-4,10	100,0	27,48	100,0	3,9	24,9

Q: STATISTIK AUSTRIA, Umsatzsteuerstatistik. - 1) fiktive Gesamtsteuer = Summe aus Bruttoumsatz-, Erwerb- und Einfuhrumsatzsteuer

Auch nach Bundesländern kann man das Umsatzsteueraufkommen (Tabelle 15b) bzw. dessen Höhe in Relation zum steuerbaren Umsatz bzw. der fiktiven Gesamtsteuer vergleichen, wobei auffällt, dass Wien (mit 29% des Aufkommens gemessen an der fiktiven Gesamtsteuer) als einziges Bundesland relativ deutlich über dem Wert für ganz Österreich (25%) lag, während Salzburg und Niederösterreich (je 25%) diesem ziemlich nahe kamen, weil dort die Vorsteuern im Vergleich zur Gesamtsteuer am geringsten waren: In allen drei Bundesländern betrug dieser Prozentsatz zwischen 76% und 78%; in den anderen lag er durchgängig im Bereich darüber.

Grafik 3 stellt den durchschnittlichen steuerbaren Umsatz nach NUTS-3-Regionen dar. Die höchsten durchschnittlichen steuerbaren Umsätze, die über dem Österreich-Schnitt von 1.037.608 € lagen, fanden sich rund um Wien und die Landeshauptstädte Linz, Salzburg und Graz. Wie in früheren Jahren waren in Niederösterreich die Gegensätze sehr groß. Die Gebiete im Süden und Westen Wiens zählten mit zu den umsatzstärksten (Wiener Umland/Südteil: 1,4 Mio. € und St. Pölten: 1,0 Mio. € Umsatz je Unternehmen), die nördlichen Teile des Bundeslandes hingegen rangierten am Ende der Liste; das Weinviertel verzeichnete mit einem durchschnittlichen steuerbaren Umsatz von 414.000 € den zweitniedrigsten Wert überhaupt; allerdings war der Abstand zum Schlusslicht, dem Lungau, der auf 412.000 € durchschnittlichen Umsatz kam und damit im Gegensatz zum Jahr 2015 überholt werden konnte, nur minimal. Aus der Grafik ist außerdem deutlich zu ersehen, dass die Gebiete mit den niedrigsten Durchschnittswerten hauptsächlich im Westen des Bundesgebiets (v.a. in den Bundesländern Tirol und Salzburg) zu finden waren.

Grafik 3: Umsatzsteuer: durchschnittlicher steuerbarer Umsatz je Unternehmen 2016 nach NUTS 3

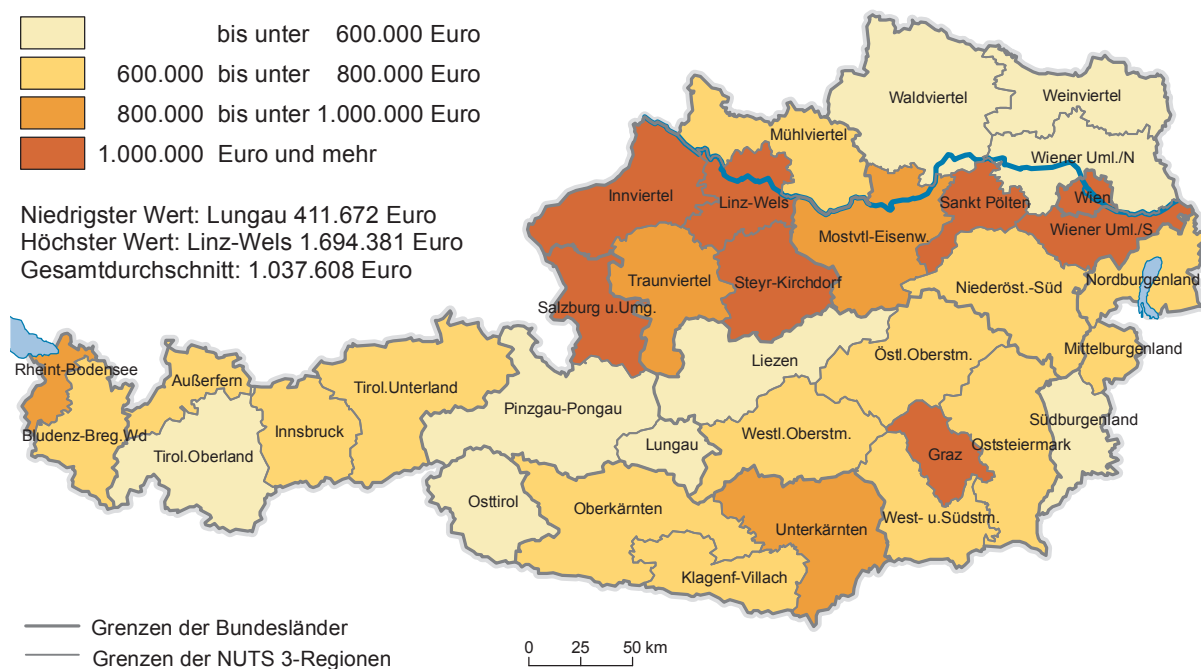

Q: STATISTIK AUSTRIA, Umsatzsteuerstatistik

Tabelle 16 zeigt die Verteilung der Veranlagungsfälle und Umsätze gegliedert nach Wirtschaftsbereichen und Bundesländern. Betrachtet man die umsatzstärksten Wirtschaftsbereiche (ÖNACE 2008), so fallen etliche kleinere regionale Unterschiede ins Auge: Im Bereich „Handel, Instandhaltung und Reparatur von Kfz“ übertraf der Anteil des Bundesland-Umsatzes am gesamtösterreichischen Umsatz den Anteil der Bundesland-Fallzahl an der gesamtösterreichischen Fallzahl in Wien (25% der Umsätze zu 19% der Fälle) und Salzburg (14% zu 7%) relativ deutlich, während vor allem in Tirol (5% zu 8%), in geringerem Maß aber auch in den übrigen Bundesländern mit Ausnahme Oberösterreichs (die beiden Anteilswerte hielten sich dort mit je 15,5% die Waage), das Gegenteil der Fall war. Im Bereich der „Herstellung von Waren“ lag neben Wien (19% zu 11%) nur Oberösterreich (27% zu 20%) und knapp Vorarlberg (je 7%) mit seinem Umsatzanteil höher als mit dem Prozentsatz der Steuerpflichtigen; vor allem in Niederösterreich mit 12% zu 18%, in Tirol mit 7% zu 10% und in Kärnten mit 5% zu 7% war es umgekehrt.

Tabelle 16: Steuerpflichtige und steuerbarer Umsatz 2016 nach Bundesländern und Wirtschaftsbereichen

Abschnitte der ÖNACE 2008	Burgenland	Kärnten	Nieder- österreich	Ober- österreich	Salzburg	Steiermark	Tirol	Vorarlberg	Wien
Veranlagungsfälle: Anteile je Bundesland in %									
Land- u. Forstwirtschaft; Fischerei	6,1	7,2	33,2	16,8	4,9	15,9	8,5	3,9	3,4
Bergbau; Gewinnung v. Steinen u. Erden	3,3	10,0	20,0	17,6	8,7	20,2	10,7	3,6	6,0
Herstellung v. Waren	3,3	7,4	18,0	19,7	7,8	16,9	9,8	6,5	10,6
Energie- u. Wasserversorgung; Abwasser- u. Abfallentsorgung	3,0	6,9	23,6	22,1	7,5	19,6	6,4	7,5	3,5
Bau	3,7	7,0	17,7	14,3	8,0	17,6	9,8	4,5	17,5
Handel; Instandhaltung u. Reparatur v. Kfz	3,1	6,0	18,8	15,5	7,2	17,9	8,2	4,3	19,0
Verkehr u. Lagerei	2,5	4,8	12,2	10,5	7,8	30,5	7,7	3,3	20,9
Beherbergung u. Gastronomie	2,8	8,8	12,6	10,9	11,7	13,8	21,7	4,6	13,1
Information u. Kommunikation	2,3	3,8	17,2	11,6	5,4	12,0	6,1	3,1	38,5
Finanz- u. Versicherungsdienstleistungen	2,4	6,2	14,3	14,5	7,4	11,4	8,3	5,0	30,4
Grundstücks- u. Wohnungswesen	1,6	5,5	13,0	12,7	9,3	13,9	12,2	7,2	24,5
Freiberufliche/technische Dienstleistungen	2,2	5,1	15,5	12,4	6,7	14,9	8,3	4,0	30,9
Sonstige wirtschaftliche Dienstleistungen	2,5	5,2	17,1	12,2	8,0	14,0	9,5	3,5	27,8
Öffentliche Verwaltung	7,6	6,3	25,8	20,3	5,7	13,7	12,4	4,9	3,4
Erziehung u. Unterricht; Gesundheits- u. Sozialwesen	2,3	5,7	17,2	13,3	7,6	12,7	10,6	3,9	26,8
Kunst, Unterhaltung u. Erholung; Sonstige Dienstleistungen	2,8	5,3	17,3	11,6	6,7	11,9	8,9	3,6	32,0
Unbekannt	0,6	3,8	33,1	3,8	7,6	8,3	12,1	5,1	25,5
Steuerpflichtige insgesamt	2,6	6,0	16,3	13,5	8,0	15,3	10,6	4,9	22,8
Steuerbarer Umsatz: Anteile je Bundesland in %									
Land- u. Forstwirtschaft; Fischerei	8,0	7,3	37,9	13,7	4,0	18,5	4,5	2,7	3,5
Bergbau; Gewinnung v. Steinen u. Erden	1,7	14,0	9,5	13,6	4,6	15,9	7,5	2,3	30,8
Herstellung v. Waren	1,8	4,8	12,4	27,0	6,0	15,3	6,9	6,6	19,2
Energie- u. Wasserversorgung; Abwasser- u. Abfallentsorgung	2,8	6,3	12,8	14,2	3,6	11,7	5,7	3,2	39,7
Bau	2,8	9,8	13,9	19,8	6,4	13,3	8,3	5,0	20,7
Handel; Instandhaltung u. Reparatur v. Kfz	1,4	3,0	17,2	15,5	14,0	15,9	5,0	3,0	25,0
Verkehr u. Lagerei	1,3	2,2	16,3	9,7	8,4	9,0	7,5	5,1	40,5
Beherbergung u. Gastronomie	2,4	6,5	10,5	8,6	12,8	10,1	21,5	5,9	21,9
Information u. Kommunikation	0,5	1,4	5,9	7,3	1,9	5,5	3,0	1,3	73,3
Finanz- u. Versicherungsdienstleistungen	0,5	3,5	3,0	13,6	20,4	12,1	2,3	1,2	43,4
Grundstücks- u. Wohnungswesen	1,5	3,0	9,9	11,8	6,7	9,3	7,1	3,7	47,0
Freiberufliche/technische Dienstleistungen	1,2	3,7	10,5	12,0	5,3	18,1	6,0	3,2	40,1
Sonstige wirtschaftliche Dienstleistungen	1,4	2,9	11,0	15,2	9,6	8,3	5,2	2,6	43,9
Öffentliche Verwaltung	0,7	1,5	4,6	5,6	1,5	4,5	3,4	1,1	77,0
Erziehung u. Unterricht; Gesundheits- u. Sozialwesen	2,3	6,8	10,0	15,3	8,0	15,0	9,4	4,8	28,3
Kunst, Unterhaltung u. Erholung; Sonstige Dienstleistungen	1,5	3,2	15,1	8,2	4,5	7,5	6,4	2,0	51,5
Unbekannt	0,0	2,7	35,9	1,9	9,9	6,3	14,9	3,3	25,0
Steuerbarer Umsatz insgesamt	1,6	4,1	12,9	16,4	8,4	13,0	6,3	3,9	33,3

Q: STATISTIK AUSTRIA, Umsatzsteuerstatistik.

2.6 Auf Leistungsempfänger übergegangene Steuerschuld

Die Bruttoumsatzsteuer umfasst neben der Steuer auf die steuerpflichtigen Umsätze auch sogenannte Hinzurechnungsbeträge. Dabei handelt es sich um die Steuer auf jene Leistungen, bei denen die Steuerschuld auf den Leistungsempfänger übergegangen ist (Tabelle 17).

Aktuell, und zwar seit dem Berichtsjahr 2009, setzen sich diese Hinzurechnungen aus fünf Positionen zusammen:

- Unter der Kennzahl 056 sind seit der Veranlagung 1984 (gemäß § 11 Abs. 12 und 14, § 16 Abs. 2 sowie gemäß Art. 7 Abs. 4) Steuerbeträge anzugeben, die auf einer Rechnung fälschlicherweise gesondert ausgewiesen wurden, weil eine Lieferung oder sonstige Leistung nicht ausgeführt wurde oder der Rechnungsaussteller kein Unternehmer war. Ebenfalls unter KZ 056 fallen Steuerbeträge für eine Lieferung, die fälschlicherweise als steuerfrei behandelt wurde und die der Abnehmer der Lieferung schuldet. Dies erfolgt deshalb, weil der Abnehmer nach § 12 Abs. 1 berechtigt ist, die in einer Rechnung gesondert ausgewiesene Steuer als Vorsteuer abzuziehen.
- Seit 1995 umfasst Kennzahl 057 (gemäß § 19 Abs. 1 zweiter Satz, § 19 Abs. 1c, 1e sowie gemäß Art. 25 Abs. 5) Werklieferungen und sonstige Leistungen, die ausländische Unternehmer erbringen, bestimmte Strom- und Gaslieferungen durch ausländische Unternehmer sowie Lieferungen an inländische Empfänger im Rahmen eines Dreiecksgeschäfts. Unter Werklieferungen fällt beispielsweise die Errichtung eines Gebäudes, sonstige Leistungen umfassen unter anderem Leistungen von Rechtsanwälten, Steuerberatern, Sachverständigen, Dolmetschern, Architekten und auch Reparaturleistungen. Ab 1.7.2010 zählen dazu auch Umsätze aus der Übertragung von Treibhausgasemissionszertifikaten (§ 19 Abs. 1e lit. a) und ab 1.1.2012 wurde der Katalog um Umsätze aus der Lieferung bestimmter Mobilfunkgeräte und integrierter Schaltkreise, wenn das in der Rechnung ausgewiesene Entgelt mindestens 5.000 € beträgt (§ 19 Abs. 1e lit. b), erweitert.
- Ab dem Veranlagungsjahr 2002 wurde die Kennzahl 048 für die sonstigen Bauleistungen (gemäß § 19 Abs. 1a; siehe Abschnitt „Methodische Hinweise“) in den Katalog der Hinzurechnungsbeträge aufgenommen.
- 2006 folgte die Kennzahl 044 für Lieferungen im Rahmen des Sicherungseigentums und des Vorbehaltseigentums sowie bei Umsätzen von Grundstücken im Rahmen des Zwangsversteigerungsverfahrens (gemäß § 19 Abs. 1b).
- Im Veranlagungsjahr 2009 vervollständigte die Kennzahl 032 für Lieferungen und bestimmte sonstige Leistungen im Zusammenhang mit Schrott und Abfallstoffen (gemäß § 19 Abs. 1d) die Liste der Hinzurechnungen.

Tabelle 17: Auf den Leistungsempfänger übergegangene Steuerschuld 1999-2016

Jahr	Hinzurechnungen laut									
	KZ 032 ¹⁾		KZ 044 ²⁾		KZ 048 ³⁾		KZ 056 ⁴⁾		KZ 057 ⁵⁾	
	Fälle	1.000 Euro	Fälle	1.000 Euro	Fälle	1.000 Euro	Fälle	1.000 Euro	Fälle	1.000 Euro
1999	-	-	-	-	-	-	6.283	14.775	8.948	871.656
2000	-	-	-	-	-	-	6.020	15.552	10.062	1.051.807
2001	-	-	-	-	-	-	5.562	14.506	11.225	1.138.651
2002	-	-	-	-	8.571	302.686	6.483	15.511	14.032	1.252.762
2003	-	-	-	-	18.974	1.527.857	5.845	56.121	17.543	1.414.998
2004	-	-	-	-	20.954	1.862.270	4.763	25.304	23.430	1.707.761
2005	-	-	-	-	22.194	1.925.200	4.376	22.203	28.958	3.240.498
2006	-	-	51	1.579	23.540	2.073.366	4.112	14.254	34.143	3.852.676
2007	-	-	69	1.258	24.563	2.376.589	4.380	23.843	41.280	4.627.051
2008	-	-	61	974	25.760	2.686.124	4.133	13.259	47.693	5.706.458
2009	1.389	153.170	80	3.434	25.911	2.536.756	4.009	14.387	54.336	5.956.144
2010	1.844	302.340	79	4.441	26.315	2.350.708	3.859	19.097	66.751	6.829.207
2011	2.073	453.703	71	1.012	27.451	2.419.633	3.611	11.282	76.192	8.669.888
2012	2.235	405.818	72	4.387	27.939	2.482.246	3.390	21.134	86.634	10.665.433
2013	2.233	438.606	66	6.194	28.409	2.407.448	3.113	13.667	96.097	10.439.339
2014	18.999	2.164.321	121	8.391	29.786	2.488.864	2.583	11.842	108.943	10.052.663
2015	21.705	2.579.556	145	9.571	29.974	2.511.819	3.006	15.709	117.602	10.716.563
2016	23.543	2.384.598	168	2.121	30.279	2.546.927	2.346	42.580	128.340	10.876.589

Q: STATISTIK AUSTRIA, Umsatzsteuerstatistik. - Steuerschuld gemäß: 1) § 19 Abs. 1d (Schrott und Abfallstoffe); 2) § 19 Abs. 1b (Sicherungseigentum, Vorbehaltseigentum und Grundstücke im Zwangsversteigerungsverfahren); 3) § 19 Abs. 1a (Bauleistungen); 4) § 11 Abs. 12 und 14, § 16 Abs. 2 sowie gemäß Art. 7 Abs. 4; 5) § 19 Abs. 1 zweiter Satz, § 19 Abs. 1c, 1e, sowie gemäß Art. 25 Abs. 5.

Die Gesamtsumme der Hinzurechnungsbeträge stieg seit 1999, mit damals erst zwei Positionen (KZ 056 und KZ 057), auf mehr als das Siebzehnfache, nämlich von 886 Mio. € auf 15,9 Mrd. € im Berichtsjahr. Fall- und betragsmäßig dominierten seit 2005 die unter KZ 057 fallenden Steuerbeträge (Werk-, Strom- und Gaslieferungen). 2016 wiesen unter dieser Kennzahl rund 128.000 Steuerpflichtige 10,9 Mrd. € (das entspricht einem Plus von 1,5% gegenüber dem Jahr 2015) aus, wobei die Empfänger von Strom- und Gaslieferungen – d.s. große Unternehmen des Energiesektors, die in Österreich zumindest eine Betriebsstätte haben – für die größten Beträge verantwortlich waren. Nach einem Anstieg um 1,4% rangieren die Bauleistungen (KZ 048) wieder auf Rang zwei; etwas mehr als 30.000 Veranlagungsfälle wiesen 2,5 Mrd. € an Steuerschuld dafür aus. An die dritte Stelle fielen die unter der seit 2009 neuen Kennzahl 032 gemeldeten Schrottlieferungen zurück, die – nach einem Sprung auf das Fünffache des Werts von 2013 im Jahr 2014 – einen Rückgang um 7,6% auf 2,4 Mrd. € verzeichneten. Die Kennzahlen 056 und 044 fielen mit 43 Mio. € respektive 2 Mio. € kaum ins Gewicht, wobei der Zuwachs auf den nicht ganz dreifachen Wert gegenüber 2015 bei KZ 056 und der Rückgang um 78% bei KZ 044 beinahe ausschließlich auf die Meldung jeweils eines Unternehmens zurückgehen.

Betrachtet man in Tabelle 18 die Hinzurechnungsbeträge nach Wirtschaftsabschnitten, so findet man anschauliche Erklärungen dafür, welche Unternehmen aus welchen Gründen diese Beträge in ihrer Umsatzsteuererklärung angeben. Insgesamt die höchsten Hinzurechnungsbeträge fielen im Jahr 2016 im Bereich „Herstellung von Waren“ mit 5,0 Mrd. € an, womit die „Energie- und Wasserversorgung; Abwasser- und Abfallentsorgung“ (3,3 Mrd. €) im Vergleich zum Vorjahr, in dem das Verhältnis mit 3,7 Mrd. € zu 4,9 Mrd. € beinahe umgekehrt war, überholt werden konnte. Im Bereich „Herstellung von Waren“ trugen 14.199 Unternehmen zur Steuerschuld bei, in der „Energie- und Wasserversorgung; Abwasser- und Abfallentsorgung“ 1.339, was beinahe zur Gänze an den Strom- und Gaslieferungen lag; und auf die 22.592 Unternehmen des „Bauwesens“ mit Hinzurechnungsbeträgen kamen 2,2 Mrd. €.

Die 10,9 Mrd. € unter KZ 057 (Werk-, Strom- und Gaslieferungen, Dreiecksgeschäfte) wurden im Berichtsjahr hauptsächlich von Unternehmen der Branchen „Herstellung von Waren“ (37%), „Energie- und Wasserversorgung; Abwasser- und Abfallentsorgung“ (20%), „Handel“ (13%) sowie „Verkehr und Lagerei“ (12%) getragen. Trotz des hohen Anteils von 20% an der Gesamtsumme machten die Unternehmen aus der Energiewirtschaft nur 0,8% (d.s. 1.012 Fälle) aller unter KZ 057 meldenden Unternehmen aus. Dagegen hatte der Bereich „Handel“ einen fallmäßigen Anteil von 23%, der Bereich „Freiberufliche, wissenschaftliche und technische Dienstleistungen“ 17%.

Die auf den Leistungsempfänger übergegangene Steuerschuld aus Bauleistungen (KZ 048) wurde zum überwiegenden Teil von Unternehmen des Bauwesens getragen: 17.952 Unternehmen oder 59% der Bauleistungen meldenden Unternehmen schuldeten 2,0 Mrd. € oder 78% der gemeldeten Beträge. 13% der Unternehmen waren zum Bereich „Herstellung von Waren“ zu zählen und schuldeten 8% der Steuer. Weitere 11% der Unternehmen gehörten zum Bereich „Handel“, deren Anteil an den Bauleistungen jedoch lediglich 4% betrug.

Die Schrottlieferungen (KZ 032) verteilten sich vor allem auf drei Bereiche: 1,1 Mrd. € (48%) schuldete die Energie- und Wasserversorgung, wobei sich diese Summe auf nur 549 Unternehmen (2%) verteilte. 754 Mio. € (32%) meldete der Bereich „Herstellung von Waren“, 359 Mio. € (15%) der Handel. Im Bau meldeten zwar 7.799 Unternehmen (33%) Schrottlieferungen, ihr Anteil an der gesamten Steuerschuld betrug jedoch nur 66 Mio. € oder nicht ganz 3%.

Bei den Berichtigungen laut KZ 056, deren Gesamtausmaß mit 43 Mio. € relativ gering war, trug die Herstellung von Waren 78% der Steuerschuld, der Handel 4%. Der Anteil meldender Unternehmen war bei den freiberuflichen, wissenschaftlichen und technischen Dienstleistungen und im Grundstücks- und Wohnungswesen mit 13% hinter dem Handel mit 14% am höchsten, unmittelbar dahinter rangierten die sonstigen Dienstleistungen, Kunst und Erholung sowie Erziehung, Unterricht, Gesundheits- und Sozialwesen mit jeweils 11%.

Die 2 Mio. €, die an Steuerschuld für Lieferungen im Rahmen des Sicherungseigentums und des Vorbehalts-eigentums sowie bei Umsätzen von Grundstücken im Rahmen des Zwangsversteigerungsverfahrens (KZ 044) anfielen, trug zu 63% die Energie- und Wasserversorgung; die dort ausgewiesenen 1,3 Mio. € wurde allerdings von nur einem Unternehmen getragen. 13% trugen die Finanz- und Versicherungsdienstleistungen, weitere 11% das Grundstücks- und Wohnungswesen. Die Branche, in der mit 31 Unternehmen die meisten (28%) diese Steuerschuld auf ihrer Umsatzsteuererklärung angaben, war wie im Vorjahr der Bau.

Tabelle 18: Auf den Leistungsempfänger übergegangene Steuerschuld 2016 nach Wirtschaftstätigkeiten

Wirtschaftsabschnitte der Leistungsempfänger (ÖNACE 2008)	Hinzurechnungen laut									
	KZ 032 ¹⁾		KZ 044 ²⁾		KZ 048 ³⁾		KZ 056 ⁴⁾		KZ 057 ⁵⁾	
	Fälle	1.000 Euro	Fälle	1.000 Euro	Fälle	1.000 Euro	Fälle	1.000 Euro	Fälle	1.000 Euro
Land- u. Forstwirtschaft; Fischerei	257	190	3	1	98	924	176	765	1.619	6.955
Bergbau; Gewinnung v. Steinen u. Erden	74	12.163	-	-	64	1.571	2	1	125	44.480
Herstellung v. Waren	6.769	754.168	22	11	3.942	206.940	62	33.286	10.338	3.990.056
Energie- u. Wasserversorgung; Abwasser- u. Abfallentsorgung	549	1.143.475	1	1.340	236	11.569	18	11	1.012	2.176.701
Bau	7.799	66.461	47	124	17.952	1.995.848	99	1.096	9.397	120.951
Handel; Instandhaltung u. Reparatur von Kfz	4.951	359.173	19	10	3.474	93.535	321	1.493	29.801	1.416.849
Verkehr u. Lagerei	417	2.981	3	1	391	5.263	83	738	4.171	1.306.605
Beherbergung u. Gastronomie	329	128	5	4	163	1.084	188	487	15.002	73.195
Information u. Kommunikation	232	5.411	9	27	114	2.190	77	243	10.378	643.703
Finanz- u. Versicherungsdienstleistungen	131	12.730	23	269	85	8.856	81	159	2.050	235.396
Grundstücks- u. Wohnungswesen	252	4.485	6	241	634	49.653	305	1.331	5.948	59.983
Freiberufliche/technische Dienstleistungen	791	13.536	11	8	1.303	89.039	307	787	22.083	524.803
Sonstige wirtschaftliche Dienstleistungen	453	6.108	7	15	1.583	76.358	108	1.162	4.867	141.751
Öffentliche Verwaltung	139	2.883	1	63	17	244	8	16	336	27.258
Erziehung u. Unterricht; Gesundheits- u. Sozialwesen	124	497	9	5	29	77	253	585	4.231	23.651
Kunst, Unterhaltung u. Erholung; Sonstige Dienstleistungen	274	209	2	0	194	3.777	258	421	6.980	84.252
Unbekannt	2	1	-	-	-	-	-	-	2	0
Steuerpflichtige insgesamt	23.543	2.384.598	168	2.121	30.279	2.546.927	2.346	42.580	128.340	10.876.589

Q: STATISTIK AUSTRIA, Umsatzsteuerstatistik. - Steuerschuld gemäß: 1) § 19 Abs. 1d (Schrott und Abfallstoffe); 2) § 19 Abs. 1b (Sicherungseigentum, Vorbehaltseigentum und Grundstücke im Zwangsversteigerungsverfahren); 3) § 19 Abs. 1a (Bauleistungen); 4) § 11 Abs. 12 und 14, § 16 Abs. 2 sowie gemäß Art. 7 Abs. 4; 5) § 19 Abs. 1 zweiter Satz, § 19 Abs. 1c, 1e, sowie gemäß Art. 25 Abs. 5.

2.7 Durchschnittliche Umsätze ausgewählter Branchen bezogen auf die Bevölkerungszahlen

Im Folgenden werden die Steuerpflichtigen bzw. die steuerbaren Umsätze zweier ausgewählter Branchen in Relation zur Bevölkerung nach NUTS-Einheiten sowie Politischen Bezirken bzw. Wiener Gemeindebezirken gesetzt.

Im Wirtschaftsbereich „Beherbergung und Gastronomie“ (siehe Tabelle 19) zeigten sich große Unterschiede bei den durchschnittlichen steuerbaren Umsätzen je Einwohner/-in (EW) nach NUTS-3-Regionen.

Bei 10 der 35 NUTS-3-Regionen lag der Durchschnittswert je EW im Wirtschaftsabschnitt „Hotels, Gasthöfe und Pensionen“ höher als bei Österreich insgesamt (1.033 €), bei „Restaurants, Gaststätten u.Ä.“ erreichten dies 13 Regionen (Österreich-Durchschnitt insgesamt: 986 €). Bei den „Hotels, Gasthöfen und Pensionen“ erzielte das Tiroler Oberland 9.320 € Umsatz je EW (beim Höchstwert von 14,4 Fällen je 1.000 EW), dahinter kamen das Außerfern auf 6.644 €, die Region „Pinzgau-Pongau“ auf 6.566 € und die Region „Bludenz-Bregenzener Wald“ auf 5.950 €. Bei den „Restaurants, Gaststätten u.Ä.“ erreichte der Lungau mit 1.943 € Umsatz je EW den Höchstwert, dahinter rangierten der Pinzgau-Pongau (1.745 €), das Wiener Umland-Süd (1.711 €), das Tiroler Oberland (1.694 €) und das Tiroler Unterland (1.627 €). Zu den Regionen, die in beiden Rankings bei den zehn niedrigsten Durchschnittswerten waren, zählten das Weinviertel (90 € waren der niedrigste Wert bei „Hotels, Gasthöfe und Pensionen“; 575 €), das Innviertel (177 €; 690 €) und die Östliche Obersteiermark (341 €; 699 €). Die Westliche Obersteiermark und Niederösterreich-Süd, die bei „Restaurants, Gaststätten u.Ä.“ mit 520 € bzw. 560 € Umsatz je EW am schlechtesten abschnitten, kamen im Wirtschaftsabschnitt „Hotels, Gasthöfe und Pensionen“ mit 619 € bzw. 368 € in Relation dazu auf bessere Platzierungen.

Die Betrachtung der durchschnittlichen steuerbaren Umsätze je Einwohner/-in nach Politischen Bezirken ergibt für die beiden Wirtschaftsabteilungen „Beherbergung“ bzw. „Gastronomie“ ein noch differenzierteres Bild (siehe dazu Grafiken 4 und 5).

Grafik 4: Durchschnittlicher steuerbarer Umsatz 2016 je Einwohner in der Wirtschaftsabteilung „Beherbergung“ nach Politischen Bezirken

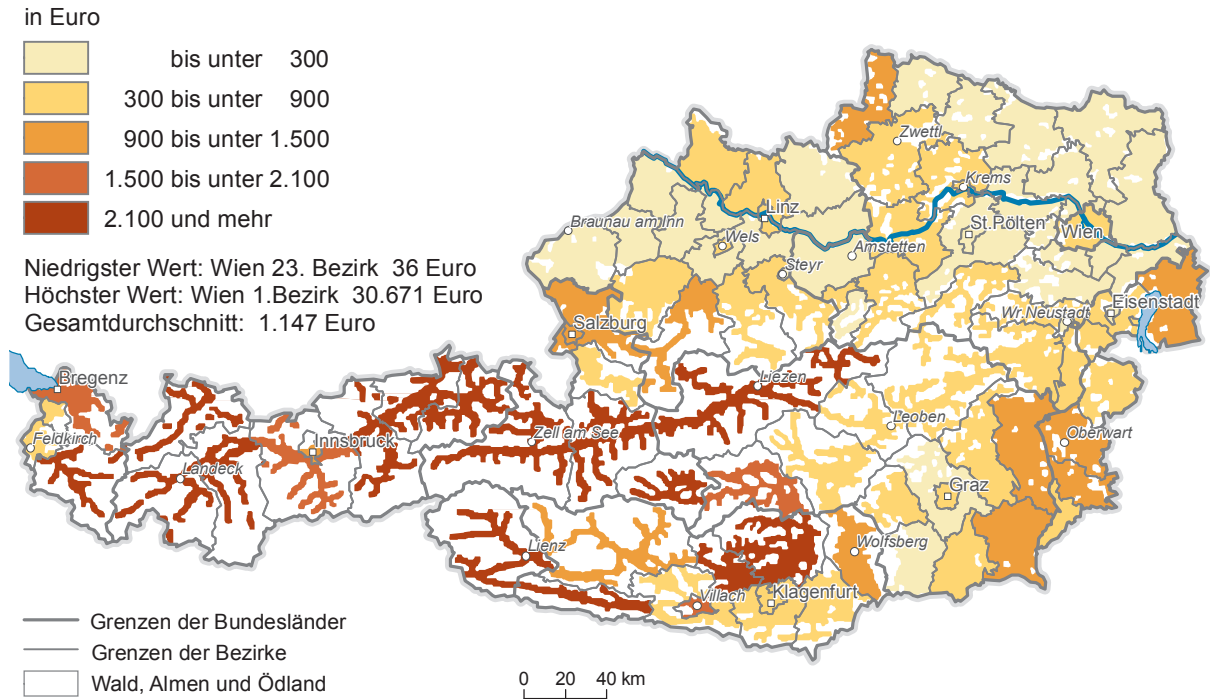

Q: STATISTIK AUSTRIA, Umsatzsteuerstatistik.

Grafik 5: Durchschnittlicher steuerbarer Umsatz 2016 je Einwohner in der Wirtschaftsabteilung „Gastronomie“ nach Politischen Bezirken

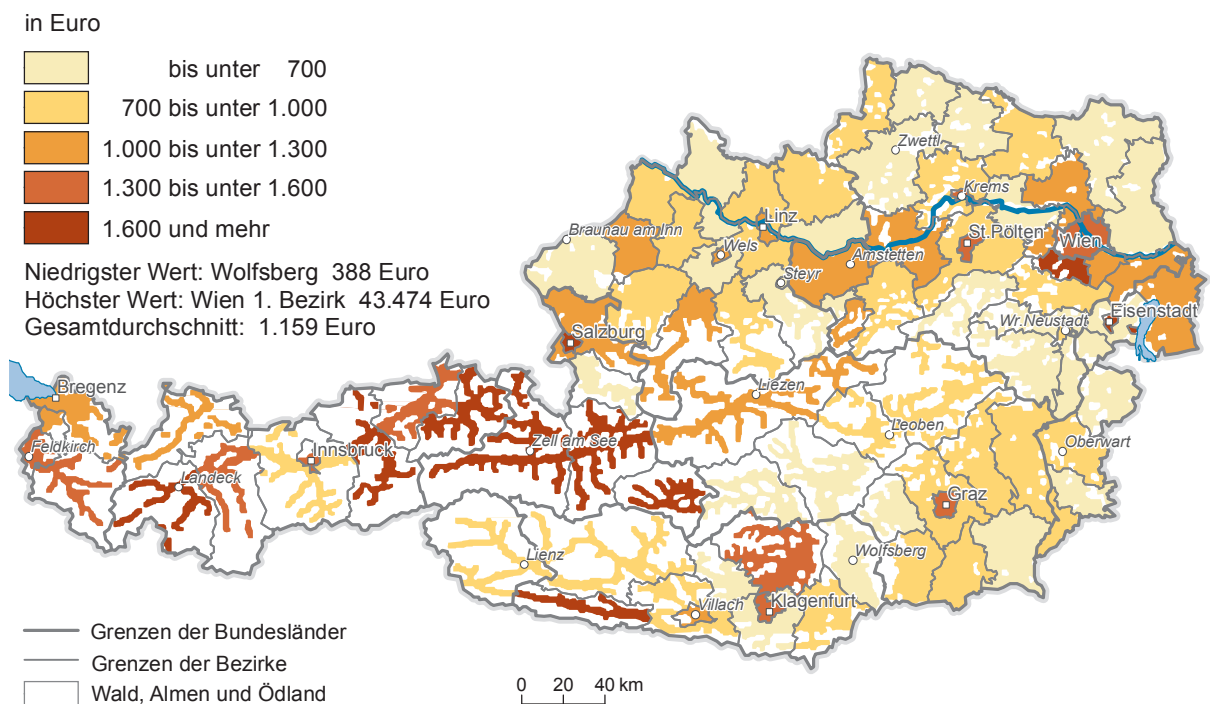

Q: STATISTIK AUSTRIA, Umsatzsteuerstatistik.

Tabelle 20: Steuerpflichtige und steuerbarer Umsatz 2016 in Relation zu den Bevölkerungszahlen nach NUTS-3-Regionen Wirtschaftsabteilung "Arzt- und Zahnarztpraxen"

NUTS-Einheiten	Bevölkerung am 1.1.2016	Arztpraxen für Allgemeinmedizin				Facharztpraxen				Zahnarztpraxen			
		Fälle	Umsatz in 1.000 Euro	Fälle je 1.000 EW	Umsatz je EW in Euro	Fälle	Umsatz in 1.000 Euro	Fälle je 1.000 EW	Umsatz je EW in Euro	Fälle	Umsatz in 1.000 Euro	Fälle je 1.000 EW	Umsatz je EW in Euro
Mittelburgenland	37.692	28	10.938	0,7	290,2	21	6.416	0,6	170,2	9	3.629	0,2	96,3
Nordburgenland	155.809	106	32.025	0,7	205,5	137	39.715	0,9	254,9	40	20.353	0,3	130,6
Südburgenland	97.510	65	27.943	0,7	286,6	52	17.192	0,5	176,3	34	13.872	0,3	142,3
Burgenland	291.011	199	70.906	0,7	243,7	210	63.322	0,7	217,6	83	37.854	0,3	130,1
Mostviertel-Eisenwurzen	244.431	145	60.276	0,6	246,6	144	50.791	0,6	207,8	72	36.288	0,3	148,5
Niederösterreich-Süd	258.132	217	62.533	0,8	242,3	229	78.988	0,9	306,0	79	33.336	0,3	129,1
Sankt Pölten	152.576	142	34.792	0,9	228,0	169	65.397	1,1	428,6	46	20.869	0,3	136,8
Waldviertel	219.219	205	58.106	0,9	265,1	209	73.896	1,0	337,1	67	29.740	0,3	135,7
Weinviertel	124.281	81	34.898	0,7	280,8	48	18.576	0,4	149,5	27	11.670	0,2	93,9
Wiener Umland-Nord	320.370	332	88.909	1,0	277,5	428	110.365	1,3	344,5	157	70.809	0,5	221,0
Wiener Umland-Süd	334.682	355	65.715	1,1	196,3	486	125.150	1,5	373,9	142	60.813	0,4	181,7
Niederösterreich	1.653.691	1.477	405.229	0,9	245,0	1.713	523.164	1,0	316,4	590	263.525	0,4	159,4
Wien	1.840.226	1.643	242.496	0,9	131,8	3.003	1.027.621	1,6	558,4	891	378.675	0,5	205,8
Wien	1.840.226	1.643	242.496	0,9	131,8	3.003	1.027.621	1,6	558,4	891	378.675	0,5	205,8
Ostösterreich	3.784.928	3.319	718.631	0,9	189,9	4.926	1.614.107	1,3	426,5	1.564	680.054	0,4	179,7
Klagenfurt-Villach	283.941	266	56.488	0,9	198,9	396	131.653	1,4	463,7	155	64.088	0,5	225,7
Oberkärnten	125.474	74	22.532	0,6	179,6	54	17.823	0,4	142,0	26	11.952	0,2	95,3
Unterkärnten	151.067	109	32.532	0,7	215,3	80	27.476	0,5	181,9	54	25.622	0,4	169,6
Kärnten	560.482	449	111.552	0,8	199,0	530	176.952	0,9	315,7	235	101.661	0,4	181,4
Graz	429.088	376	74.880	0,9	174,5	817	245.045	1,9	571,1	313	133.931	0,7	312,1
Liezen	79.860	58	21.997	0,7	275,4	47	13.945	0,6	174,6	33	15.887	0,4	198,9
Östliche Obersteiermark	161.907	96	33.478	0,6	206,8	78	29.760	0,5	183,8	38	16.644	0,2	102,8
Oststeiermark	265.794	151	66.454	0,6	250,0	97	41.967	0,4	157,9	47	20.620	0,2	77,6
West- u. Südsteiermark	193.823	125	48.135	0,6	248,3	83	31.473	0,4	162,4	44	20.470	0,2	105,6
Westliche Obersteiermark	101.540	59	22.920	0,6	225,7	47	18.387	0,5	181,1	18	7.873	0,2	77,5
Steiermark	1.232.012	865	267.865	0,7	217,4	1.169	380.577	0,9	308,9	493	215.426	0,4	174,9
Südösterreich	1.792.494	1.314	379.417	0,7	211,7	1.699	557.529	0,9	311,0	728	317.087	0,4	176,9
Innviertel	281.728	166	74.149	0,6	263,2	140	42.165	0,5	149,7	62	31.782	0,2	112,8
Linz-Wels	575.644	458	99.563	0,8	173,0	821	246.675	1,4	428,5	241	119.337	0,4	207,3
Mühlviertel	207.282	152	60.886	0,7	293,7	79	22.170	0,4	107,0	48	23.444	0,2	113,1
Steyr-Kirchdorf	154.263	124	34.454	0,8	223,3	155	39.862	1,0	258,4	48	22.634	0,3	146,7
Traunviertel	235.031	190	46.007	0,8	195,7	176	43.811	0,7	186,4	88	43.027	0,4	183,1
Oberösterreich	1.453.948	1.090	315.059	0,7	216,7	1.371	394.684	0,9	271,5	487	240.225	0,3	165,2
Lungau	20.547	16	5.826	0,8	283,6	19	4.167	0,9	202,8	12	5.254	0,6	255,7
Pinzgau-Pongau	166.024	133	40.402	0,8	243,3	141	40.675	0,8	245,0	62	35.916	0,4	216,3
Salzburg u. Umgebung	359.244	316	62.805	0,9	174,8	528	144.473	1,5	402,2	175	81.689	0,5	227,4
Salzburg	545.815	465	109.033	0,9	199,8	688	189.315	1,3	346,8	249	122.860	0,5	225,1
Außerfern	32.036	23	9.541	0,7	297,8	16	3.359	0,5	104,8	12	3.900	0,4	121,7
Innsbruck	305.226	407	71.935	1,3	235,7	670	225.113	2,2	737,5	199	74.388	0,7	243,7
Osttirol	49.026	39	11.825	0,8	241,2	56	14.393	1,1	293,6	23	11.494	0,5	234,5
Tiroler Oberland	102.419	66	40.783	0,6	398,2	69	43.344	0,7	423,2	38	20.272	0,4	197,9
Tiroler Unterland	250.432	184	57.166	0,7	228,3	228	79.291	0,9	316,6	108	46.996	0,4	187,7
Tirol	739.139	719	191.251	1,0	258,7	1.039	365.499	1,4	494,5	380	157.050	0,5	212,5
Bludenz-Bregenz-Wald	89.934	61	24.984	0,7	277,8	48	23.557	0,5	261,9	27	14.293	0,3	158,9
Rheintal-Bodensee	294.213	198	40.975	0,7	139,3	327	121.786	1,1	413,9	136	82.002	0,5	278,7
Vorarlberg	384.147	259	65.960	0,7	171,7	375	145.343	1,0	378,4	163	96.295	0,4	250,7
Westösterreich	3.123.049	2.533	681.302	0,8	218,2	3.473	1.094.841	1,1	350,6	1.279	616.430	0,4	197,4
Österreich insgesamt	8.700.471	7.166	1.779.349	0,8	204,5	10.098	3.266.477	1,2	375,4	3.571	1.613.572	0,4	185,5

Q: STATISTIK AUSTRIA, Umsatzsteuerstatistik. - EW= Einwohner bzw. Einwohnerin.

Hinter dem 1. Wiener Gemeindebezirk (mit 30.671 € je EW, ein Minus gegenüber 2015 von 2,0%) folgten in der Branche „Beherbergung“ zunächst Tiroler und Salzburger Bezirke, wobei Landeck mit 14.994 € einen fast doppelt so hohen Wert erreichte wie der drittplatzierte Bezirk Zell/See (7.807 €; Bundesland-Spitze in Salzburg). Auf Rang 9 erzielte Bludenz 5.954 €, die Top 15 komplettierten neben drei Kärntner Bezirken (Bundesland-Spitze: Hermagor mit 4.651 € auf Rang 10) der 7. Wiener Gemeindebezirk (Neubau), Tamsweg und Liezen, das wie in den Vorjahren auch 2016 mit 2.979 € die Spitze der Steiermark bildete. Als bestplatzierter burgenländischer Bezirk rangierte Güssing mit 1.247 € auf Rang 31 und rutschte damit im Vergleich zum Vorjahr um acht Plätze ab. Den besten Wert unter den niederösterreichischen Bezirken erzielte Gmünd (mit 1.298 € auf Rang 29), Gmunden (Oberösterreich) lag mit 1.216 € auf Rang 34. Am Ende der Liste waren mit jeweils weniger als 100 € Umsatz je EW die Wiener Bezirke 11, 13, 14, 21 und 23 (geringster durchschnittlicher steuerbarer Umsatz je EW mit 36 €) sowie Wiener Neustadt (Stadt), Ried im Innkreis, Mistelbach, Gänserndorf und Wels-Land zu finden.

Wie in der „Beherbergung“ führte der 1. Wiener Gemeindebezirk auch die Bezirksrangliste in der „Gastronomie“ an. Der relative Abstand zum zweiten Rang war allerdings noch deutlicher: Der durchschnittliche steuerbare Umsatz war im 1. Bezirk mit 43.474 € je EW (dies bedeutete gegenüber dem Vorjahr ebenfalls einen Rückgang um 5,7%) nicht ganz zehnmal so hoch wie in Wien 6 (4.652 €). Zehn weitere Bezirke, nämlich Wien 7, 8 und 9 sowie Rust (Stadt), Mödling, Hermagor, Landeck, Kitzbühel, Tamsweg und Eisenstadt (Stadt), erreichten einen Durchschnitt von über 2.000 €. Die Bestwerte in den übrigen Bundesländern fielen auf die Landeshauptstadt Graz (1.487 € bedeuteten Rang 22), Feldkirch (1.382 €; 24.), und Wels (Stadt) (1.082 €; 46.), das Ried im Innkreis um 15 € übertraf und damit die Spitze in Oberösterreich innehatte. Mit lediglich 388 € durchschnittlichem Umsatz lag Wolfsberg am Ende der Rangliste, geschlagen von Güssing, Lilienfeld, Wiener Neustadt (Land) und Horn, das mit 488 € pro Kopf der Bevölkerung genau um 100 € besser abschnitt als das Schlusslicht Wolfsberg.

Die Wirtschaftsabteilung „Arzt- und Zahnarztpraxen“ (Tabelle 20) gliedert sich in die Wirtschaftsgruppen „Arztpraxen für Allgemeinmedizin“, „Facharztpraxen“ und „Zahnarztpraxen“, deren steuerbare Umsätze bezogen auf die Einwohnerzahlen bei regionaler Betrachtung bei Weitem nicht so inhomogen waren wie im Bereich „Beherbergung und Gastronomie“. Bei den Arztpraxen für Allgemeinmedizin schwankten die durchschnittlichen Pro-Kopf-Umsätze zwischen 132 € (Wien) und 398 € (Tiroler Oberland), bei den Zahnarztpraxen zwischen 78 € (sowohl in der Westlichen Obersteiermark als auch in der Oststeiermark) und 312 € in Graz. Etwas größer war die Schwankungsbreite bei den Facharztpraxen; sie reichte von 105 € (Außerfern) bis 738 € in der NUTS-3-Region Innsbruck, die hier deutlich vor Graz (571 €) und Wien (558 €) lag. Diese Tendenz – höhere durchschnittlichen Umsätze je EW in den Ballungsräumen – war sowohl bei den Facharztpraxen als auch bei den Zahnarztpraxen zu beobachten, bei den Arztpraxen für Allgemeinmedizin war allerdings genau das Gegenteil der Fall.

Tabelle 21 zeigt allerdings, dass die Werte aus Tabelle 20 einer Ergänzung bedürfen. Bei einem Abgleich aller zur Datenmasse der Einkommensteuerstatistik des Jahres 2016 gehörenden Ärzte und Ärztinnen) mit den zur Masse der Umsatzsteuerstatistik gehörenden zeigt sich, dass 10.616 davon (genauer: Ärzte und Ärztinnen, die lt. Einkommensteuerdaten Umsatzerlöse auswiesen) keine Umsatzsteuererklärung für das Jahr 2016 abgegeben haben. Über sieben Zehntel dieser Personen waren dazu aufgrund niedriger Umsätze auch nicht verpflichtet (die Summe der Umsatzerlöse dieser Teilmenge betrug rund 72 Mio. €); der Rest, die zur Abgabe einer Umsatzsteuererklärung eigentlich Verpflichteten, wurde davon entbunden, weil sie ausschließlich steuerfreie Umsätze gemeldet hätten, die zu keiner Steuer geführt hätten und daher für die Finanzverwaltung nicht relevant waren. Insgesamt erklärten diese 10.616 (172 mehr als im Vorjahr) Ärzte und Ärztinnen Umsatzerlöse (die Definition dieser Kennzahl auf der Einkommensteuererklärung weicht leicht von der des steuerbaren Umsatzes in der Umsatzsteuerstatistik ab; bei einem Vergleich bei Ärzten und Ärztinnen, die sowohl Einkommen- als auch Umsatzsteuererklärung abgeben, stellt man aber fast 99% Übereinstimmung der beiden Größen fest) in der Höhe von 575,6 Mio. €, d.s. immerhin 9% des Umsatzes, der für die Arztpraxen insgesamt in der Umsatzsteuerstatistik ausgewiesen wurde.

Tabelle 21: Personen mit Einkommensteuerbescheid für 2016, die nicht in den Umsatzsteuerdaten zu finden sind

Bundesländer	Arztpraxen für Allgemeinmedizin		Facharztpraxen		Zahnarztpraxen	
	Fälle	Umsatzerlöse in 1.000 Euro	Fälle	Umsatzerlöse in 1.000 Euro	Fälle	Umsatzerlöse in 1.000 Euro
Burgenland	140	6.641	96	8.613	31	7.234
Kärnten	210	9.241	225	16.989	44	12.071
Niederösterreich	1.077	41.898	629	38.387	100	21.670
Oberösterreich	913	33.397	1.064	39.484	87	21.522
Salzburg	424	14.891	400	18.769	31	6.525
Steiermark	431	23.437	478	31.882	122	26.244
Tirol	478	16.342	360	15.003	34	3.812
Vorarlberg	344	11.319	177	13.615	12	1.345
Wien	1.471	51.108	1.018	53.779	220	30.343
Österreich	5.488	208.274	4.447	236.520	681	130.766

Q: STATISTIK AUSTRIA, Umsatzsteuerstatistik.



Umsatzsteuerstatistik 2016

1.1 Haupterhebungsmerkmale nach Umsatzstufen, Bundesländern, Rechtsformen und Wirtschaftstätigkeiten (ÖNACE 2008)

Zeile	Stufen des steuerbaren Umsatzes in EUR Bundesländer Rechtsformen Wirtschaftsbereiche (ÖNACE 2008)			Veranlagungs- fälle	Steuerbarer Umsatz	Reverse-Charge- Umsatz	Steuerfreier Umsatz
					1.000 EUR	1.000 EUR	1.000 EUR
1	bis unter	7.500		103.376	280.800	7.593	59.696
2	7.500	bis unter	22.000	111.433	1.572.167	23.781	329.448
3	22.000	bis unter	50.000	122.824	4.207.346	78.542	545.620
4	50.000	bis unter	100.000	98.590	7.052.833	185.727	485.951
5	100.000	bis unter	300.000	115.624	20.209.790	623.464	1.776.860
6	300.000	bis unter	1 Mio.	76.879	41.935.800	1.618.667	5.338.270
7	1 Mio.	bis unter	3 Mio.	32.491	55.062.226	2.931.636	5.544.619
8	3 Mio.	bis unter	10 Mio.	14.239	74.173.282	4.366.233	10.693.183
9	10 Mio.	bis unter	30 Mio.	4.331	72.430.144	3.471.826	16.459.333
10	30 Mio.	bis unter	100 Mio.	1.847	98.406.719	4.117.066	30.169.719
11	100 Mio.	und mehr		773	332.739.662	19.509.859	153.351.968
12	Insgesamt			682.407	708.070.768	36.934.395	224.754.667
13	Burgenland			17.805	11.512.487	654.945	2.682.089
14	Kärnten			40.685	28.803.102	1.595.235	7.799.526
15	Niederösterreich			111.254	91.638.010	3.617.186	21.336.257
16	Oberösterreich			91.834	115.780.445	5.494.215	39.565.136
17	Salzburg			54.424	59.583.227	1.559.923	12.065.659
18	Steiermark			104.699	92.337.174	4.773.616	32.241.524
19	Tirol			72.330	44.504.495	1.216.289	13.537.638
20	Vorarlberg			33.510	27.955.466	1.027.178	10.907.682
21	Wien			155.866	235.956.362	16.995.808	84.619.155
22	Österreich			682.407	708.070.768	36.934.395	224.754.667
23	Natürliche Personen			390.369	53.119.370	1.354.753	7.634.392
24	Personengesellsch. u.-gemeinschaften			132.971	86.555.860	2.770.916	17.756.787
25	Aktiengesellschaften			1.085	84.021.819	10.540.573	25.757.990
26	Gesellschaften mit beschr. Haftung			124.032	365.142.923	20.085.114	95.572.198
27	Erwerbs- und Wirtschaftsgenossensch.			1.815	9.149.135	62.529	797.422
28	Betriebe gew. Art v. Körpersch. öff. Rechts			6.675	71.655.319	138.899	62.772.287
29	Private Vereine			5.752	3.014.916	7.028	637.441
30	Sonst. jurist. Personen d. priv. Rechts			3.479	10.400.822	478.925	3.487.244
31	Ausländische Rechtsformen			16.229	25.010.605	1.495.658	10.338.907
32	Insgesamt			682.407	708.070.768	36.934.395	224.754.667
33	Land- und Forstwirtschaft; Fischerei			19.545	3.272.531	26.425	197.809
34	Bergbau; Gewinn. v. Steinen u. Erden			450	1.586.338	384.243	250.384
35	Herstellung von Waren			30.451	164.061.042	9.582.601	91.526.012
36	Energie- und Wasserversorgung			7.693	29.297.365	8.673.013	625.589
37	Bau			46.552	45.201.550	8.929.735	2.290.285
38	Handel, Instandhaltung und Reparatur von Kfz			101.570	214.969.818	5.047.733	31.750.909
39	Verkehr und Lagerei			20.473	29.622.269	1.103.320	6.322.121
40	Beherbergung und Gastronomie			58.102	20.066.537	17.878	317.294
41	Information und Kommunikation			26.582	18.045.307	531.898	1.798.426
42	Finanz- und Versicherungsdienstleistungen			10.284	7.530.784	113.651	-
43	Grundstücks- und Wohnungswesen			154.779	27.528.995	108.070	6.019.270
44	Freiberufl., wissenschaftl. u. techn. Dienstleist.			96.109	26.944.014	871.011	2.030.398
45	Sonstige wirtschaftl. Dienstleistungen			21.243	20.225.718	1.397.569	2.493.156
46	Öffentl. Verwaltung, Verteidigung, Sozialvers.			2.388	67.318.296	87.235	61.780.586
47	Erziehung, Unterricht, Gesundheits- u. Sozialw.			43.319	20.942.944	11.050	12.915.611
48	Sonst. Dienstleistungen, Kunst u.a.			42.867	11.457.260	48.963	4.436.817
49	Insgesamt			682.407	708.070.768	36.934.395	224.754.667

Umsatzsteuerstatistik 2016

1.1 Haupterhebungsmerkmale nach Umsatzstufen, Bundesländern, Rechtsformen und Wirtschaftstätigkeiten (ÖNACE 2008)

Steuerpflichtiger Umsatz	Umsatzsteuer (brutto)	Erwerbsteuer	Abziehbare Vorsteuer insgesamt	darunter Einfuhrumsatzsteuer	Zahllast		Gutschrift		Zeile
					Fälle	1.000 EUR	Fälle	1.000 EUR	
1.000 EUR	1.000 EUR	1.000 EUR	1.000 EUR	1.000 EUR	Fälle	1.000 EUR	Fälle	1.000 EUR	
213.511	277.953	37.875	-711.878	-2.057	41.109	53.605	47.199	-454.754	1
1.218.938	237.701	12.332	-307.268	-990	65.292	99.627	25.447	-159.030	2
3.583.184	633.251	25.200	-591.179	-8.150	82.841	314.719	26.804	-248.706	3
6.381.154	1.136.738	44.747	-797.669	-4.582	77.800	603.613	18.006	-222.041	4
17.809.466	3.266.876	184.874	-2.248.300	-18.448	95.353	1.635.068	16.778	-438.632	5
34.978.863	6.552.612	483.556	-4.537.766	-55.149	64.602	3.060.477	9.302	-566.502	6
46.585.970	9.038.498	874.390	-6.595.442	-134.210	27.838	3.918.862	4.380	-610.911	7
59.113.866	11.780.328	1.784.711	-9.651.931	-297.178	11.666	4.921.012	2.497	-1.021.252	8
52.498.985	10.972.550	2.358.774	-9.921.846	-405.010	3.239	4.406.506	1.070	-1.014.961	9
64.119.934	13.184.633	3.839.828	-13.700.672	-607.393	1.238	5.006.651	601	-1.694.769	10
159.877.835	37.843.246	10.020.875	-41.972.212	-2.566.944	479	11.126.131	293	-5.330.037	11
446.381.706	94.924.386	19.667.160	-91.036.164	-4.100.111	471.457	35.146.271	152.377	-11.761.595	12
8.175.453	1.590.773	278.923	-1.505.137	-56.977	12.920	563.908	3.527	-200.657	13
19.408.341	4.189.024	711.342	-3.949.253	-142.206	28.624	1.498.985	8.562	-551.719	14
66.684.567	13.240.503	2.606.661	-12.227.396	-265.950	79.242	4.765.738	21.849	-1.185.158	15
70.721.094	14.608.676	3.955.599	-15.410.315	-670.710	66.820	5.405.173	18.813	-2.263.257	16
45.957.644	9.107.300	2.306.359	-8.714.336	-164.600	37.202	3.414.110	12.577	-732.953	17
55.322.034	11.305.833	3.077.917	-12.605.043	-1.309.418	74.950	4.601.926	23.227	-2.832.291	18
29.750.567	5.858.460	1.211.719	-5.911.444	-223.661	48.487	2.140.418	15.455	-986.344	19
16.020.605	3.361.667	875.303	-3.679.462	-332.246	22.738	1.207.403	8.061	-651.665	20
134.341.400	31.662.150	4.643.337	-27.033.777	-934.343	100.474	11.548.612	40.306	-2.357.551	21
446.381.706	94.924.386	19.667.160	-91.036.164	-4.100.111	471.457	35.146.271	152.377	-11.761.595	22
44.130.225	7.739.673	491.679	-5.054.795	-30.593	287.129	3.631.930	53.071	-456.625	23
66.028.157	13.190.517	2.653.684	-12.285.319	-349.458	75.125	5.155.095	51.965	-1.616.495	24
47.723.256	14.096.940	1.688.201	-14.770.987	-984.669	649	3.068.041	433	-2.068.568	25
249.485.611	53.381.008	12.885.037	-51.461.578	-1.671.741	85.799	20.420.270	37.145	-5.736.812	26
8.289.184	1.285.694	94.381	-1.357.146	-3.420	1.333	240.654	454	-218.852	27
8.744.133	1.147.028	77.702	-1.174.090	-400	3.410	254.242	3.061	-204.813	28
2.370.447	327.586	7.844	-249.302	-288	3.185	127.807	1.953	-42.045	29
6.434.653	1.229.002	378.052	-1.157.181	-51.968	2.185	640.534	1.200	-196.696	30
13.176.040	2.526.938	1.390.581	-3.525.764	-1.007.575	12.642	1.607.698	3.095	-1.220.690	31
446.381.706	94.924.386	19.667.160	-91.036.164	-4.100.111	471.457	35.146.271	152.377	-11.761.595	32
3.048.297	477.336	44.657	-428.509	-4.261	12.505	173.546	5.826	-80.116	33
951.710	244.574	12.774	-215.012	-4.312	332	60.334	107	-18.064	34
62.952.428	16.419.064	7.625.954	-25.316.015	-2.082.218	22.879	3.912.946	5.982	-5.230.556	35
19.998.762	7.035.993	82.892	-5.649.972	-13.409	3.380	1.699.063	3.935	-232.088	36
33.981.530	8.939.383	262.736	-5.671.022	-13.644	33.062	3.770.635	11.994	-260.027	37
178.171.176	33.278.903	10.620.573	-32.406.276	-1.845.121	78.461	13.881.650	19.149	-2.444.074	38
22.196.828	5.183.811	156.806	-4.856.987	-51.509	14.978	1.261.519	4.938	-779.175	39
19.731.365	2.764.160	62.529	-1.995.860	-2.947	46.393	1.029.965	8.905	-199.715	40
15.714.983	3.604.002	155.048	-2.336.279	-7.847	19.884	1.529.530	5.523	-111.932	41
7.417.132	1.692.211	71.256	-1.423.869	-13.266	6.759	520.335	3.426	-181.081	42
21.401.656	3.606.375	40.609	-3.348.085	-4.076	90.205	1.604.181	53.469	-1.329.824	43
24.042.605	5.321.876	168.196	-3.066.558	-45.653	76.368	2.820.205	14.310	-406.525	44
16.334.994	3.372.269	212.472	-2.120.425	-7.181	15.033	1.632.607	4.302	-171.306	45
5.450.474	670.685	56.941	-738.940	-119	957	125.992	1.413	-137.550	46
8.016.283	1.001.396	42.289	-600.015	-683	22.523	513.185	3.155	-69.733	47
6.971.480	1.312.348	51.430	-862.338	-3.866	27.738	610.577	5.943	-109.829	48
446.381.706	94.924.386	19.667.160	-91.036.164	-4.100.111	471.457	35.146.271	152.377	-11.761.595	49

Umsatzsteuerstatistik 2016

1.2 Steuerfreier Umsatz nach Umsatzstufen, Bundesländern, Rechtsformen und Wirtschaftstätigkeiten (ÖNACE 2008)

Zeile	Stufen des steuerbaren Umsatzes in EUR Bundesländer Rechtsformen Wirtschaftsbereiche (ÖNACE 2008)				Steuerfreier Umsatz insgesamt		davon gem. § 6 Abs. 1 Z.1 in Verbindung mit § 7 Ausfuhrlieferungen		davon gem. § 6 Abs. 1 Z.1 in Verbindung mit § 8 Lohnverordnungen	
					Fälle	1.000 EUR	Fälle	1.000 EUR	Fälle	1.000 EUR
1	bis unter	7.500		17.248	59.696	647	1.033	2	8	
2	7.500 bis unter	22.000		26.888	329.448	1.256	5.526	6	44	
3	22.000 bis unter	50.000		24.512	545.620	2.229	16.153	8	50	
4	50.000 bis unter	100.000		15.250	485.951	3.046	35.476	7	110	
5	100.000 bis unter	300.000		24.402	1.776.860	6.637	140.285	26	346	
6	300.000 bis unter	1 Mio.		27.758	5.338.270	8.203	420.572	32	3.488	
7	1 Mio. bis unter	3 Mio.		14.867	5.544.619	5.970	874.340	28	4.984	
8	3 Mio. bis unter	10 Mio.		8.387	10.693.183	4.087	2.017.207	32	6.276	
9	10 Mio. bis unter	30 Mio.		3.156	16.459.333	1.802	3.362.595	6	2.743	
10	30 Mio. bis unter	100 Mio.		1.548	30.169.719	1.016	6.624.830	12	8.208	
11	100 Mio. und mehr			685	153.351.968	480	24.732.393	11	3.900	
12	Insgesamt			164.701	224.754.667	35.373	38.230.410	170	30.158	
13	Burgenland			4.323	2.682.089	1.004	481.873	2	51	
14	Kärnten			9.120	7.799.526	1.546	1.518.502	8	471	
15	Niederösterreich			27.574	21.336.257	5.567	3.289.914	11	467	
16	Oberösterreich			22.656	39.565.136	5.394	9.130.987	27	8.292	
17	Salzburg			13.437	12.065.659	2.837	2.780.963	11	3.056	
18	Steiermark			19.709	32.241.524	4.197	8.611.440	20	5.062	
19	Tirol			19.490	13.537.638	3.372	3.001.735	24	1.482	
20	Vorarlberg			9.319	10.907.682	3.963	3.362.263	38	7.192	
21	Wien			39.073	84.619.155	7.493	6.052.734	29	4.085	
22	Österreich			164.701	224.754.667	35.373	38.230.410	170	30.158	
23	Natürliche Personen			103.426	7.634.392	12.851	363.481	57	3.043	
24	Personengesellsch. u.-gemeinschaften			18.098	17.756.787	4.047	5.442.512	23	5.898	
25	Aktiengesellschaften			421	25.757.990	211	6.584.776	4	392	
26	Gesellschaften mit beschr. Haftung			38.224	95.572.198	17.384	22.495.462	80	20.336	
27	Erwerbs- und Wirtschaftsgenossensch.			581	797.422	77	45.837	2	10	
28	Betriebe gew. Art v. Körpersch. öff. Rechts			864	62.772.287	69	5.293	-	-	
29	Private Vereine			1.368	637.441	222	8.819	2	67	
30	Sonst. jurist. Personen d. priv. Rechts			553	3.487.244	160	557.896	1	175	
31	Ausländische Rechtsformen			1.166	10.338.907	352	2.726.334	1	237	
32	Insgesamt			164.701	224.754.667	35.373	38.230.410	170	30.158	
33	Land- und Forstwirtschaft; Fischerei			3.370	197.809	579	25.341	4	68	
34	Bergbau; Gewinn. v. Steinen u. Erden			159	250.384	46	26.621	1	30	
35	Herstellung von Waren			12.474	91.526.012	5.930	28.135.949	70	25.271	
36	Energie- und Wasserversorgung			958	625.589	158	56.581	1	4	
37	Bau			6.194	2.290.285	1.722	168.251	11	2.290	
38	Handel, Instandhaltung und Reparatur von Kfz			37.340	31.750.909	15.649	8.462.791	47	2.138	
39	Verkehr und Lagerei			3.724	6.322.121	954	266.138	3	36	
40	Beherbergung und Gastronomie			6.782	317.294	1.529	27.389	3	3	
41	Information und Kommunikation			5.208	1.798.426	1.692	142.538	2	1	
42	Finanz- und Versicherungsdienstleistungen			-	-	-	-	-	-	
43	Grundstücks- und Wohnungswesen			21.889	6.019.270	1.046	40.934	2	12	
44	Freiberufl., wissenschaftl. u. techn. Dienstleist.			15.914	2.030.398	3.348	728.458	16	166	
45	Sonstige wirtschaftl. Dienstleistungen			4.555	2.493.156	816	80.824	2	6	
46	Öffentl. Verwaltung, Verteidigung, Sozialvers.			185	61.780.586	9	1.343	-	-	
47	Erziehung, Unterricht, Gesundheits- u. Sozialw.			32.507	12.915.611	636	26.636	4	66	
48	Sonst. Dienstleistungen, Kunst u.a.			13.442	4.436.817	1.259	40.617	4	66	
49	Insgesamt			164.701	224.754.667	35.373	38.230.410	170	30.158	

Umsatzsteuerstatistik 2016

1.2 Steuerfreier Umsatz nach Umsatzstufen, Bundesländern, Rechtsformen und Wirtschaftstätigkeiten (ÖNACE 2008)

davon gem. § 6 Abs. 1 Z.2-7 und § 23 Abs. 5 Schiff-,Luftfahrt,grenz- überschr. Beförd. u.a.		davon gem. Art 6 Abs. 1 Z.1 innergemein- schaftliche Lieferungen (ohne Fahrzeuge)		davon gem. Art. 6 Abs. 1 Z.1 und 2 inner- gemeinsch. Lieferungen von Fahrzeugen		davon gem. § 6 Abs. 1 Z. 27 Kleinunternehmer		sonstige steuerfreie Umsätze		Zeile
Fälle	1.000 EUR	Fälle	1.000 EUR	Fälle	1.000 EUR	Fälle	1.000 EUR	Fälle	1.000 EUR	
54	136	812	1.510	5	14	12.651	48.565	3.240	8.431	1
144	1.485	1.449	7.536	9	68	19.145	265.479	5.404	49.311	2
235	4.354	2.577	24.261	6	38	10.653	295.723	9.700	205.040	3
264	6.733	3.504	54.454	7	85	16	144	9.552	388.949	4
477	29.166	7.925	245.886	32	1.274	-	-	12.127	1.359.902	5
524	104.881	10.216	788.257	54	2.696	-	-	13.423	4.018.376	6
422	261.316	8.257	1.955.647	75	6.109	-	-	4.631	2.442.222	7
327	581.678	5.909	5.253.832	88	10.592	-	-	1.904	2.823.599	8
182	974.783	2.490	9.322.476	57	9.587	-	-	676	2.787.148	9
108	1.101.168	1.271	18.026.541	26	29.431	-	-	388	4.379.541	10
69	4.047.994	583	51.941.680	16	13.133	-	-	221	72.612.868	11
2.806	7.113.694	44.993	87.622.080	375	73.027	42.465	609.911	61.266	91.075.386	12
49	31.993	1.481	1.362.543	11	1.028	930	14.346	1.510	790.255	13
80	78.319	2.443	4.101.590	14	734	2.615	37.896	3.475	2.062.015	14
441	2.364.620	7.580	10.727.765	46	5.652	7.227	104.615	10.362	4.843.224	15
237	660.735	8.270	23.426.965	83	11.268	4.039	60.336	8.499	6.266.553	16
181	306.327	3.898	6.403.726	52	16.543	3.445	50.534	4.896	2.504.510	17
251	203.748	6.068	18.255.803	38	2.155	4.471	63.359	7.311	5.099.959	18
185	436.185	4.605	6.153.281	60	15.309	6.792	98.544	6.748	3.831.102	19
159	268.229	2.805	5.595.458	29	13.971	2.103	29.301	2.388	1.631.268	20
1.223	2.763.539	7.843	11.594.949	42	6.367	10.843	150.980	16.077	64.046.501	21
2.806	7.113.694	44.993	87.622.080	375	73.027	42.465	609.911	61.266	91.075.386	22
899	72.763	14.739	667.105	94	3.603	36.892	527.904	43.701	5.996.495	23
398	327.539	4.826	10.399.566	53	26.800	4.634	67.661	6.578	1.486.810	24
51	2.399.013	254	14.588.635	3	483	-	-	180	2.184.691	25
1.296	3.672.824	23.468	52.981.394	219	40.943	249	3.778	8.997	16.357.462	26
2	2	168	579.916	-	-	14	144	459	171.513	27
13	2.229	101	11.142	1	0	133	1.553	631	62.752.069	28
18	5.377	246	12.218	1	0	501	8.399	511	602.560	29
55	541.088	249	872.292	2	1.198	36	418	160	1.514.176	30
74	92.859	942	7.509.812	2	1	6	53	49	9.612	31
2.806	7.113.694	44.993	87.622.080	375	73.027	42.465	609.911	61.266	91.075.386	32
20	384	1.203	115.338	2	9	913	12.210	1.034	44.459	33
1	0	119	219.617	-	-	9	132	28	3.983	34
82	318.549	8.924	62.454.607	16	3.598	1.270	18.865	1.465	569.173	35
11	13.794	304	490.741	-	-	137	1.228	452	63.240	36
35	2.876	2.371	216.300	11	254	960	15.674	1.732	1.884.641	37
280	112.503	21.156	22.370.360	291	64.788	3.841	55.842	7.088	682.488	38
915	4.504.184	1.486	612.801	13	1.457	451	7.229	547	930.276	39
36	85.307	525	18.425	1	12	2.865	47.628	2.033	138.529	40
56	7.909	2.438	292.275	7	317	1.037	13.202	908	1.342.184	41
-	-	-	-	-	-	-	-	-	-	42
572	40.386	298	36.296	2	116	9.783	129.335	10.563	5.772.191	43
202	23.172	3.377	483.974	13	531	4.767	61.141	5.510	732.955	44
484	1.981.730	1.064	238.049	12	1.682	1.776	26.297	849	164.569	45
2	2.388	17	768	-	-	2	7	168	61.776.081	46
58	15.583	390	19.212	-	-	5.514	76.980	26.657	12.777.135	47
52	4.929	1.321	53.317	7	265	9.140	144.139	2.232	4.193.483	48
2.806	7.113.694	44.993	87.622.080	375	73.027	42.465	609.911	61.266	91.075.386	49

Umsatzsteuerstatistik 2016

1.3 Steuerpflichtiger Umsatz nach Umsatzstufen, Bundesländern, Rechtsformen und Wirtschaftstätigkeiten (ÖNACE 2008)

Zeile	Stufen des steuerbaren Umsatzes in EUR Bundesländer Rechtsformen Wirtschaftsbereiche (ÖNACE 2008)			Steuerpflichtiger Umsatz insgesamt		versteuert mit 20 % gem. § 10 Abs. 1 (Normalsteuersatz)		versteuert mit 10 % gem. § 10 Abs. 2 (ermäßigter Steuersatz)	
				Fälle	1.000 EUR	Fälle	1.000 EUR	Fälle	1.000 EUR
1	bis unter	7.500	59.531	213.511	44.290	123.043	21.636	78.893	
2	7.500 bis unter	22.000	88.644	1.218.938	71.702	675.580	47.090	486.540	
3	22.000 bis unter	50.000	107.833	3.583.184	96.994	2.248.016	54.721	1.182.737	
4	50.000 bis unter	100.000	95.019	6.381.154	90.525	4.501.127	44.160	1.645.151	
5	100.000 bis unter	300.000	110.870	17.809.466	108.334	13.061.795	52.083	4.030.686	
6	300.000 bis unter	1 Mio.	72.658	34.978.863	71.387	26.564.911	35.048	7.085.382	
7	1 Mio. bis unter	3 Mio.	31.744	46.585.970	31.372	35.557.819	15.269	9.627.074	
8	3 Mio. bis unter	10 Mio.	13.969	59.113.866	13.834	44.907.313	7.195	12.652.633	
9	10 Mio. bis unter	30 Mio.	4.261	52.498.985	4.232	41.004.618	2.416	10.110.679	
10	30 Mio. bis unter	100 Mio.	1.818	64.119.934	1.807	49.027.474	1.249	13.817.111	
11	100 Mio. und mehr		768	159.877.835	760	123.513.810	619	34.114.869	
12	Insgesamt		587.115	446.381.706	535.237	341.185.506	281.486	94.831.754	
13	Burgenland		15.581	8.175.453	14.384	5.962.941	6.600	1.866.638	
14	Kärnten		35.066	19.408.341	32.806	15.152.853	16.822	3.478.142	
15	Niederösterreich		96.025	66.684.567	87.059	49.450.809	41.624	15.353.885	
16	Oberösterreich		80.970	70.721.094	75.955	54.707.262	36.379	14.502.147	
17	Salzburg		47.163	45.957.644	43.104	34.361.180	24.966	10.624.210	
18	Steiermark		93.136	55.322.034	81.793	43.470.274	44.757	10.365.216	
19	Tirol		60.674	29.750.567	55.160	19.861.814	35.357	8.867.991	
20	Vorarlberg		29.014	16.020.605	26.175	12.394.047	15.972	3.258.903	
21	Wien		129.486	134.341.400	118.801	105.824.326	59.009	26.514.622	
22	Österreich		587.115	446.381.706	535.237	341.185.506	281.486	94.831.754	
23	Natürliche Personen		325.633	44.130.225	300.081	31.113.090	142.081	10.988.781	
24	Personengesellsch. u.-gemeinschaften		122.292	66.028.157	105.282	47.745.540	86.627	16.705.237	
25	Aktiengesellschaften		937	47.723.256	924	37.821.253	489	9.524.722	
26	Gesellschaften mit beschr. Haftung		108.024	249.485.611	106.023	202.050.523	35.684	42.205.856	
27	Erwerbs- und Wirtschafts-genossensch.		1.748	8.289.184	1.570	4.040.901	1.047	3.662.188	
28	Betriebe gew. Art v. Körpersch. öff. Rechts		5.739	8.744.133	4.345	1.891.590	5.183	6.645.767	
29	Private Vereine		4.795	2.370.447	4.228	727.566	2.918	1.504.337	
30	Sonst. jurist. Personen d. priv. Rechts		2.955	6.434.653	2.669	4.615.033	1.583	1.767.562	
31	Ausländische Rechtsformen		14.992	13.176.040	10.115	11.180.011	5.874	1.827.304	
32	Insgesamt		587.115	446.381.706	535.237	341.185.506	281.486	94.831.754	
33	Land- und Forstwirtschaft; Fischerei		17.330	3.048.297	12.301	1.413.396	9.001	838.000	
34	Bergbau; Gewinn. v. Steinen u. Erden		398	951.710	391	910.987	142	37.741	
35	Herstellung von Waren		27.451	62.952.428	26.936	51.019.396	9.124	10.693.955	
36	Energie- und Wasserversorgung		5.714	19.998.762	4.247	17.002.233	3.181	2.925.121	
37	Bau		41.934	33.981.530	40.733	33.550.555	9.948	398.621	
38	Handel, Instandhaltung und Reparatur von Kfz		91.361	178.171.176	89.044	134.814.615	32.328	39.753.431	
39	Verkehr und Lagerei		19.126	22.196.828	14.192	16.464.940	11.208	5.668.605	
40	Beherbergung und Gastronomie		53.883	19.731.365	50.139	6.425.324	48.677	10.883.365	
41	Information und Kommunikation		23.193	15.714.983	22.848	13.768.288	3.510	1.812.610	
42	Finanz- und Versicherungsdienstleistungen		8.240	7.417.132	7.705	6.901.001	3.302	433.113	
43	Grundstücks- und Wohnungswesen		137.871	21.401.656	113.517	13.459.785	105.585	7.800.562	
44	Freiberufl., wissenschaftl. u. techn. Dienstleist.		85.255	24.042.605	83.443	22.836.276	17.400	1.021.800	
45	Sonstige wirtschaftl. Dienstleistungen		17.895	16.334.994	17.393	14.973.559	4.735	830.202	
46	Öffentl. Verwaltung, Verteidigung, Sozialvers.		2.288	5.450.474	2.234	905.816	2.221	4.393.180	
47	Erziehung, Unterricht, Gesundheits- u. Sozialw.		23.320	8.016.283	21.254	1.706.596	10.409	6.171.491	
48	Sonst. Dienstleistungen, Kunst u.a.		31.856	6.971.480	28.860	5.032.740	10.715	1.169.957	
49	Insgesamt		587.115	446.381.706	535.237	341.185.506	281.486	94.831.754	

Umsatzsteuerstatistik 2016

1.3 Steuerpflichtiger Umsatz nach Umsatzstufen, Bundesländern, Rechtsformen und Wirtschaftstätigkeiten (ÖNACE 2008)

versteuert mit 13 % gem. § 10 Abs. 3		versteuert mit 19 % gem. § 10 Abs. 4		versteuert mit Zusatzsteuer gem. § 22 Abs. 2		Hinzurechnungen gem. § 11 Abs. 12 u. 14 bzw. § 19 Abs. 2		darunter: Steuerschuld gem. § 19 Abs. 1a (Bauleistungen)		Zeile
Fälle	1.000 EUR	Fälle	1.000 EUR	Fälle	1.000 EUR	Fälle	1.000 EUR	Fälle	1.000 EUR	
2.613	6.764	85	348	1.666	4.462	9.904	244.088	547	9.907	1
6.104	44.244	102	789	940	11.785	7.354	46.908	291	2.482	2
9.122	133.205	135	1.918	637	17.309	13.054	46.049	761	2.545	3
8.718	218.261	132	4.025	266	12.587	17.160	41.667	1.848	4.853	4
13.484	698.300	158	12.157	116	6.529	34.070	157.780	6.214	27.427	5
11.441	1.298.012	109	28.924	28	1.634	35.732	356.721	9.726	121.968	6
5.866	1.382.152	39	18.899	9	26	20.865	780.954	6.557	285.081	7
2.799	1.530.281	16	23.638	-	-	10.790	1.330.174	2.992	531.529	8
785	1.379.976	4	3.712	-	-	3.691	1.580.456	853	533.791	9
410	1.275.333	1	15	-	-	1.653	1.831.631	358	463.312	10
287	2.245.024	7	3.806	1	325	712	9.436.389	132	564.031	11
61.629	10.211.551	788	98.231	3.663	54.657	154.985	15.852.816	30.279	2.546.927	12
2.064	340.319	-	-	381	5.555	4.219	166.780	1.091	41.817	13
5.029	776.376	1	1	111	969	9.207	709.622	2.076	270.009	14
10.057	1.851.668	5	11	1.891	28.189	23.348	1.571.564	5.290	300.975	15
7.402	1.509.247	-	-	248	2.437	23.694	2.020.584	5.319	572.106	16
6.841	971.930	1	2	43	322	14.414	1.046.263	2.330	154.143	17
8.033	1.471.088	19	501	854	14.955	18.511	1.382.510	4.544	353.671	18
11.720	1.015.183	50	4.955	60	623	19.042	866.329	3.014	138.082	19
3.216	277.283	707	90.034	28	338	8.742	503.783	1.590	105.961	20
7.267	1.998.457	5	2.727	47	1.269	33.808	7.585.380	5.025	610.163	21
61.629	10.211.551	788	98.231	3.663	54.657	154.985	15.852.816	30.279	2.546.927	22
39.129	1.964.440	485	31.588	2.546	32.321	68.009	153.779	10.870	61.913	23
10.042	1.541.688	170	13.734	1.108	21.957	18.743	1.765.786	4.099	692.605	24
154	367.503	10	9.777	-	-	803	5.530.584	74	250.318	25
8.580	5.193.942	75	34.936	2	354	62.594	8.068.432	14.669	1.485.721	26
328	580.670	6	5.425	-	-	528	34.777	80	12.034	27
2.123	205.834	5	922	4	20	1.076	77.198	41	3.088	28
648	138.299	5	245	-	-	1.265	13.613	5	5	29
274	50.957	13	1.101	-	-	825	122.405	73	15.230	30
351	168.218	19	501	3	6	1.142	86.241	368	26.012	31
61.629	10.211.551	788	98.231	3.663	54.657	154.985	15.852.816	30.279	2.546.927	32
6.329	752.276	25	513	2.989	44.108	1.968	8.836	98	924	33
30	2.977	-	-	1	5	180	58.215	64	1.571	34
2.311	1.233.593	22	4.740	58	744	14.199	4.984.461	3.942	206.940	35
480	59.781	5	11.186	9	441	1.339	3.333.095	236	11.569	36
862	20.142	49	12.119	8	95	22.592	2.184.480	17.952	1.995.848	37
10.871	3.582.175	85	20.079	70	877	33.432	1.871.060	3.474	93.535	38
686	60.714	14	2.499	8	69	4.574	1.315.588	391	5.263	39
18.666	2.396.989	245	18.846	375	6.840	15.303	74.899	163	1.084	40
828	132.724	5	1.337	4	25	10.531	651.573	114	2.190	41
389	74.569	18	8.352	6	97	2.231	257.409	85	8.856	42
5.284	135.028	217	5.538	66	742	6.787	115.694	634	49.653	43
3.709	179.432	37	4.815	31	281	23.371	628.174	1.303	89.039	44
2.010	529.475	26	1.528	16	231	6.064	225.394	1.583	76.358	45
1.628	150.671	2	800	3	8	432	30.464	17	244	46
946	135.722	11	2.457	7	17	4.518	24.815	29	77	47
6.600	765.284	27	3.420	12	78	7.464	88.660	194	3.777	48
61.629	10.211.551	788	98.231	3.663	54.657	154.985	15.852.816	30.279	2.546.927	49

Umsatzsteuerstatistik 2016

1.4 Innergemeinschaftlicher Erwerb nach Umsatzstufen, Bundesländern, Rechtsformen und Wirtschaftstätigkeiten (ÖNACE 2008)

Zeile	Stufen des steuerbaren Umsatzes in EUR Bundesländer Rechtsformen Wirtschaftsbereiche (ÖNACE 2008)			Innergemeinschaftlicher Erwerb insgesamt		Steuerfreier innergemeinschaftlicher Erwerb		steuerpflichtiger Erwerb	
								versteuert mit 20 %	
	Fälle	1.000 EUR	Fälle	1.000 EUR	Fälle	1.000 EUR			
1	bis unter	7.500	10.818	197.996	310	3.352	10.004	182.249	
2	7.500 bis unter	22.000	10.894	64.353	268	1.203	10.198	59.792	
3	22.000 bis unter	50.000	20.777	146.692	394	15.897	19.531	119.993	
4	50.000 bis unter	100.000	27.814	239.161	501	3.385	26.243	209.031	
5	100.000 bis unter	300.000	51.307	980.348	1.107	8.076	48.749	866.232	
6	300.000 bis unter	1 Mio.	47.391	2.558.933	1.482	15.820	45.604	2.264.142	
7	1 Mio. bis unter	3 Mio.	25.006	4.621.307	1.064	25.368	24.405	4.115.130	
8	3 Mio. bis unter	10 Mio.	12.162	9.414.918	680	58.845	11.932	8.441.552	
9	10 Mio. bis unter	30 Mio.	3.884	12.585.852	250	42.313	3.834	10.997.147	
10	30 Mio. bis unter	100 Mio.	1.733	20.770.456	80	171.127	1.714	17.759.660	
11	100 Mio. und mehr		742	53.279.676	18	63.493	737	46.851.276	
12	Insgesamt		212.528	104.859.693	6.154	408.878	202.951	91.866.205	
13	Burgenland		6.694	1.517.221	200	777	6.429	1.262.386	
14	Kärnten		13.145	3.759.412	250	17.978	12.640	3.343.297	
15	Niederösterreich		36.659	13.773.687	1.173	52.852	35.247	12.304.835	
16	Oberösterreich		33.248	20.835.927	1.125	14.882	31.931	18.669.612	
17	Salzburg		17.977	12.066.610	470	15.584	17.324	10.959.016	
18	Steiermark		28.034	16.370.751	761	40.710	26.789	14.413.557	
19	Tirol		23.885	6.640.350	466	34.429	22.905	5.500.836	
20	Vorarlberg		11.844	4.600.135	303	5.277	10.892	4.116.283	
21	Wien		41.042	25.295.601	1.406	226.390	38.794	21.296.382	
22	Österreich		212.528	104.859.693	6.154	408.878	202.951	91.866.205	
23	Natürliche Personen		111.513	2.667.130	2.238	42.310	105.727	2.253.070	
24	Personengesellsch. u.-gemeinschaften		24.108	14.159.650	603	16.187	22.918	12.324.824	
25	Aktiengesellschaften		684	8.853.080	24	85.227	668	8.093.810	
26	Gesellschaften mit beschr. Haftung		68.679	68.555.649	3.129	231.616	66.659	60.323.866	
27	Erwerbs- und Wirtschaftsgenossensch.		628	545.843	8	1.061	606	390.904	
28	Betriebe gew. Art v. Körpersch. öff. Rechts		2.300	409.296	38	795	2.161	367.153	
29	Private Vereine		1.684	42.657	57	301	1.543	35.686	
30	Sonst. jurist. Personen d. priv. Rechts		865	2.109.979	28	2.852	822	1.670.379	
31	Ausländische Rechtsformen		2.067	7.516.410	29	28.527	1.847	6.406.513	
32	Insgesamt		212.528	104.859.693	6.154	408.878	202.951	91.866.205	
33	Land- und Forstwirtschaft; Fischerei		5.049	268.444	124	764	4.554	160.929	
34	Bergbau; Gewinng. v. Steinen u. Erden		207	64.125	5	132	205	63.744	
35	Herstellung von Waren		20.096	39.640.046	660	28.033	19.705	36.576.149	
36	Energie- und Wasserversorgung		1.601	424.104	44	267	1.537	399.209	
37	Bau		19.965	1.318.992	558	4.029	19.737	1.308.358	
38	Handel, Instandhaltung und Reparatur von Kfz		60.826	57.678.906	1.922	264.894	58.639	48.561.945	
39	Verkehr und Lagerei		5.342	848.077	193	45.001	5.216	762.450	
40	Beherbergung und Gastronomie		22.113	386.736	438	1.118	20.180	232.173	
41	Information und Kommunikation		11.654	794.278	436	1.346	11.235	757.147	
42	Finanz- und Versicherungsdienstleistungen		1.840	409.187	53	48.319	1.735	349.529	
43	Grundstücks- und Wohnungswesen		6.535	205.970	144	440	6.194	198.789	
44	Freiberufl., wissenschaftl. u. techn. Dienstleist.		26.745	954.812	714	7.089	24.778	728.852	
45	Sonstige wirtschaftl. Dienstleistungen		7.022	1.073.259	228	1.954	6.781	1.050.161	
46	Öffentl. Verwaltung, Verteidigung, Sozialvers.		1.119	296.776	16	634	1.085	272.425	
47	Erziehung, Unterricht, Gesundheits- u. Sozialw.		7.983	228.987	284	2.711	7.392	196.208	
48	Sonst. Dienstleistungen, Kunst u.a.		14.431	266.994	335	2.147	13.978	248.137	
49	Insgesamt		212.528	104.859.693	6.154	408.878	202.951	91.866.205	

Umsatzsteuerstatistik 2016

1.4 Innergemeinschaftlicher Erwerb nach Umsatzstufen, Bundesländern, Rechtsformen und Wirtschaftstätigkeiten (ÖNACE 2008)

steuerpflichtiger Erwerb				Erwerb gem. Art. 3 Abs. 8 2. Satz				Zeile
versteuert mit 10 %		versteuert mit 13 %		der im Staat des Bestimmungsorts besteuert wurde		der im Inland als besteuert gilt		
Fälle	1.000 EUR	Fälle	1.000 EUR	Fälle	1.000 EUR	Fälle	1.000 EUR	
1.755	6.527	250	5.709	48	326	101	63.955	1
1.495	2.531	150	615	42	93	42	9.134	2
3.099	8.061	360	2.093	71	744	65	69.860	3
4.720	21.040	565	4.121	78	76	60	63.916	4
10.307	81.176	1.383	20.240	131	428	129	111.239	5
10.910	207.757	1.361	59.653	127	789	195	91.619	6
7.100	387.236	696	85.649	84	8.130	238	205.018	7
4.288	761.671	388	146.802	37	77	265	358.612	8
1.559	1.400.526	150	140.373	18	12.715	166	602.994	9
875	2.708.922	110	130.641	9	2.450	122	707.439	10
449	5.894.096	82	470.739	5	2.659	76	512.345	11
46.557	11.479.542	5.495	1.066.633	650	28.487	1.459	2.796.130	12
1.183	219.378	203	34.679	32	21	41	36.673	13
2.710	302.502	346	95.635	27	3.590	133	131.374	14
6.704	1.279.555	1.033	136.442	124	8.066	266	375.696	15
7.292	1.934.300	931	216.804	97	2.469	212	376.979	16
4.117	913.546	376	178.442	49	1.240	97	214.566	17
5.377	1.798.508	638	117.673	62	216	211	482.039	18
5.965	1.072.889	832	30.911	48	57	79	58.429	19
3.424	411.789	563	30.370	30	19	51	64.117	20
9.785	3.547.074	573	225.678	181	12.809	369	1.056.257	21
46.557	11.479.542	5.495	1.066.633	650	28.487	1.459	2.796.130	22
21.362	272.134	3.117	84.583	331	1.074	186	22.296	23
6.406	1.602.457	846	210.026	63	300	97	116.680	24
363	608.813	22	63.931	4	2.277	36	117.177	25
16.069	7.354.313	1.228	631.331	234	24.691	1.041	2.210.403	26
217	127.388	81	26.200	1	118	4	951	27
1.086	37.987	99	2.765	1	0	1	40	28
586	5.394	40	1.252	11	1	2	1	29
184	427.719	22	8.515	3	1	13	15.045	30
284	1.043.337	40	38.030	2	24	79	313.537	31
46.557	11.479.542	5.495	1.066.633	650	28.487	1.459	2.796.130	32
1.305	47.571	943	58.836	11	28	5	26	33
25	236	5	12	1	238	1	203	34
4.059	2.811.366	255	217.787	51	3.604	219	567.004	35
267	9.146	84	13.429	3	1	10	49.778	36
1.194	1.951	52	254	51	360	40	2.557	37
12.955	8.109.643	2.198	730.684	142	23.429	991	2.143.832	38
486	35.388	56	3.635	12	88	18	1.854	39
8.737	144.316	552	1.201	50	14	26	660	40
2.626	35.089	33	381	48	163	17	818	41
405	4.542	26	6.583	5	5	2	50	42
575	3.724	116	1.578	26	17	23	2.459	43
7.126	201.370	499	17.278	146	472	73	22.322	44
1.023	11.128	336	9.608	30	9	22	3.394	45
453	22.096	52	1.026	-	-	1	40	46
2.625	28.924	99	1.043	23	2	4	28	47
2.696	13.052	189	3.298	51	56	7	1.106	48
46.557	11.479.542	5.495	1.066.633	650	28.487	1.459	2.796.130	49

Umsatzsteuerstatistik 2016

1.5 Vorsteuern und Berichtigungen nach Umsatzstufen, Bundesländern, Rechtsformen und Wirtschaftstätigkeiten (ÖNACE 2008)

Zeile	Stufen des steuerbaren Umsatzes in EUR Bundesländer Rechtsformen Wirtschaftsbereiche (ÖNACE 2008)			Abziehbare Vorsteuer insgesamt		davon Vorsteuern (aus Inlandsumsätzen)		davon Einfuhr- umsatzsteuer	
				Fälle	1.000 EUR	Fälle	1.000 EUR	Fälle	1.000 EUR
1	bis unter	7.500		76.624	-711.878	75.368	-480.823	853	-2.057
2	7.500	bis unter	22.000	84.203	-307.268	83.629	-256.786	782	-990
3	22.000	bis unter	50.000	104.843	-591.179	104.414	-523.227	1.257	-8.150
4	50.000	bis unter	100.000	93.221	-797.669	93.033	-717.320	1.737	-4.582
5	100.000	bis unter	300.000	109.734	-2.248.300	109.403	-1.908.607	3.773	-18.448
6	300.000	bis unter	1 Mio.	72.084	-4.537.766	71.722	-3.701.675	4.683	-55.149
7	1 Mio.	bis unter	3 Mio.	31.889	-6.595.442	31.651	-4.860.819	4.085	-134.210
8	3 Mio.	bis unter	10 Mio.	14.072	-9.651.931	13.925	-6.320.574	3.397	-297.178
9	10 Mio.	bis unter	30 Mio.	4.302	-9.921.846	4.250	-5.677.651	1.745	-405.010
10	30 Mio.	bis unter	100 Mio.	1.835	-13.700.672	1.819	-7.598.867	1.004	-607.393
11	100 Mio.	und mehr		768	-41.972.212	764	-20.569.829	544	-2.566.944
12	Insgesamt			593.575	-91.036.164	589.978	-52.616.179	23.860	-4.100.111
13	Burgenland			15.526	-1.505.137	15.468	-1.016.715	469	-56.977
14	Kärnten			35.931	-3.949.253	35.671	-2.440.291	1.140	-142.206
15	Niederösterreich			95.990	-12.227.396	95.600	-7.827.804	3.688	-265.950
16	Oberösterreich			82.313	-15.410.315	81.882	-8.831.909	3.709	-670.710
17	Salzburg			47.915	-8.714.336	47.725	-5.233.861	1.703	-164.600
18	Steiermark			89.194	-12.605.043	87.902	-6.908.824	3.089	-1.309.418
19	Tirol			61.642	-5.911.444	61.297	-3.654.292	1.919	-223.661
20	Vorarlberg			29.148	-3.679.462	28.973	-2.020.203	2.175	-332.246
21	Wien			135.916	-27.033.777	135.460	-14.682.279	5.968	-934.343
22	Österreich			593.575	-91.036.164	589.978	-52.616.179	23.860	-4.100.111
23	Natürliche Personen			321.919	-5.054.795	320.568	-4.414.313	6.728	-30.593
24	Personengesellsch. u.-gemeinschaften			123.477	-12.285.319	122.540	-7.607.316	2.404	-349.458
25	Aktiengesellschaften			1.028	-14.770.987	1.024	-6.762.992	266	-984.669
26	Gesellschaften mit beschr. Haftung			121.521	-51.461.578	121.323	-29.256.667	13.530	-1.671.741
27	Erwerbs- und Wirtschaftsgenossensch.			1.778	-1.357.146	1.776	-1.231.158	61	-3.420
28	Betriebe gew. Art v. Körpersch. öff. Rechts			5.707	-1.174.090	5.700	-1.407.427	65	-400
29	Private Vereine			4.941	-249.302	4.926	-237.885	95	-288
30	Sonst. jurist. Personen d. priv. Rechts			3.234	-1.157.181	3.188	-656.045	187	-51.968
31	Ausländische Rechtsformen			9.970	-3.525.764	8.933	-1.042.375	524	-1.007.575
32	Insgesamt			593.575	-91.036.164	589.978	-52.616.179	23.860	-4.100.111
33	Land- und Forstwirtschaft; Fischerei			14.351	-428.509	14.168	-376.451	134	-4.261
34	Bergbau; Gewinng. v. Steinen u. Erden			420	-215.012	418	-139.760	33	-4.312
35	Herstellung von Waren			28.045	-25.316.015	27.801	-10.632.054	4.873	-2.082.218
36	Energie- und Wasserversorgung			7.133	-5.649.972	7.098	-2.251.400	134	-13.409
37	Bau			43.927	-5.671.022	43.260	-3.295.575	1.200	-13.644
38	Handel, Instandhaltung und Reparatur von Kfz			92.830	-32.406.276	92.018	-18.128.227	11.092	-1.845.121
39	Verkehr und Lagerei			18.557	-4.856.987	18.425	-3.372.130	477	-51.509
40	Beherbergung und Gastronomie			54.020	-1.995.860	53.820	-1.861.443	655	-2.947
41	Information und Kommunikation			24.810	-2.336.279	24.714	-1.592.377	1.275	-7.847
42	Finanz- und Versicherungsdienstleistungen			9.203	-1.423.869	9.200	-1.300.559	90	-13.266
43	Grundstücks- und Wohnungswesen			138.155	-3.348.085	137.677	-3.305.769	280	-4.076
44	Freiberufl., wissenschaftl. u. techn. Dienstleist.			87.612	-3.066.558	87.239	-2.256.851	1.889	-45.653
45	Sonstige wirtschaftl. Dienstleistungen			18.605	-2.120.425	18.514	-1.683.342	502	-7.181
46	Öffentl. Verwaltung, Verteidigung, Sozialvers.			2.269	-738.940	2.267	-959.405	22	-119
47	Erziehung, Unterricht, Gesundheits- u. Sozialw.			21.438	-600.015	21.308	-729.722	275	-683
48	Sonst. Dienstleistungen, Kunst u.a.			32.200	-862.338	32.051	-731.112	929	-3.866
49	Insgesamt			593.575	-91.036.164	589.978	-52.616.179	23.860	-4.100.111

Umsatzsteuerstatistik 2016

1.5 Vorsteuern und Berichtigungen nach Umsatzstufen, Bundesländern, Rechtsformen und Wirtschaftstätigkeiten (ÖNACE 2008)

davon aus innergemeinschaftlichem Erwerb		davon sonstige Vorsteuern		davon ab gem. § 12 Abs. 3 in Verbindung mit Abs. 4 und 5		Berichtigungen gem. § 12 Abs. 10 und 11 und § 16		Sonstige Berichtigungen		Zeile
Fälle	1.000 EUR	Fälle	1.000 EUR	Fälle	1.000 EUR	Fälle	1.000 EUR	Fälle	1.000 EUR	
8.636	-23.617	8.007	-228.017	505	12.182	1.848	10.453	1.212	-5.099	1
10.131	-11.043	6.535	-43.478	479	1.990	1.751	3.039	1.532	-2.167	2
19.879	-23.169	12.358	-43.503	1.042	3.242	2.058	3.628	2.174	-1.259	3
27.142	-43.491	16.839	-40.042	1.143	4.523	1.565	3.243	1.771	-2.244	4
50.142	-180.736	33.448	-152.747	1.459	7.158	2.348	5.081	2.256	-7.015	5
45.832	-475.738	34.926	-341.281	2.615	20.827	2.414	15.251	1.919	-4.426	6
24.569	-867.240	20.551	-768.667	1.339	19.217	1.642	16.278	1.326	-9.495	7
11.994	-1.774.133	10.645	-1.309.365	393	29.597	870	19.723	798	-13.348	8
3.824	-2.350.891	3.639	-1.542.446	143	44.334	332	9.819	344	-17.933	9
1.709	-3.797.634	1.640	-1.749.908	68	41.032	193	12.098	205	-11.906	10
724	-9.981.737	696	-9.393.913	32	550.651	113	-10.440	126	-95.815	11
204.582	-19.529.430	149.284	-15.613.368	9.218	734.754	15.134	88.171	13.663	-170.707	12
6.486	-275.883	4.082	-167.200	251	10.251	350	1.388	299	-1.310	13
12.698	-707.721	8.942	-696.629	341	33.978	1.080	3.615	837	-3.847	14
35.304	-2.593.275	22.559	-1.566.646	1.652	7.498	2.309	18.782	1.931	-39.188	15
31.897	-3.936.561	22.913	-2.000.567	1.309	18.851	2.275	10.580	2.032	-12.044	16
17.336	-2.300.296	13.926	-1.037.104	342	11.569	1.329	9.956	1.135	-18.167	17
27.152	-3.065.058	17.796	-1.369.632	1.305	12.030	2.457	35.860	2.685	-9.073	18
23.009	-1.203.288	18.420	-856.962	897	23.112	1.599	3.647	1.126	-4.661	19
11.421	-872.351	8.424	-489.631	296	33.784	572	1.184	512	-1.771	20
39.279	-4.574.997	32.222	-7.428.996	2.825	583.681	3.163	3.157	3.106	-80.648	21
204.582	-19.529.430	149.284	-15.613.368	9.218	734.754	15.134	88.171	13.663	-170.707	22
106.694	-482.217	64.777	-148.106	5.123	8.462	6.002	11.973	2.837	-1.252	23
23.505	-2.640.315	18.293	-1.759.345	1.414	23.049	3.382	48.066	6.262	-20.282	24
615	-1.685.036	705	-5.447.808	87	158.299	109	-48.781	101	-14.680	25
67.556	-12.842.664	61.531	-7.997.517	2.219	231.702	5.002	75.309	3.850	-121.009	26
386	-93.976	340	-31.498	39	4.433	117	-1.527	85	-1.126	27
1.484	-19.199	743	-46.880	66	298.148	159	1.668	147	-1.211	28
1.530	-6.090	1.152	-11.215	167	5.651	92	526	75	-365	29
784	-373.945	737	-85.687	102	5.011	120	5.454	74	-6.035	30
2.028	-1.385.987	1.006	-85.310	1	0	151	-4.517	232	-4.747	31
204.582	-19.529.430	149.284	-15.613.368	9.218	734.754	15.134	88.171	13.663	-170.707	32
4.351	-41.156	1.711	-7.866	66	240	733	985	587	-53	33
205	-12.774	176	-58.205	-	-	29	39	22	-66	34
19.689	-7.622.050	14.017	-4.948.423	101	584	784	-31.853	742	-46.613	35
1.564	-82.788	1.323	-3.333.097	10	22	167	30.701	159	-1.938	36
19.700	-261.263	22.358	-2.151.469	332	29.154	1.823	21.774	1.697	-20.489	37
59.721	-10.576.027	32.957	-1.869.993	2.383	3.095	2.289	9.997	2.085	-55.623	38
5.261	-156.586	4.413	-1.306.700	57	36.913	299	-6.975	244	-1.286	39
21.899	-61.862	15.094	-74.131	214	754	1.224	3.770	688	-579	40
11.342	-154.655	10.356	-645.655	101	63.301	320	953	254	-5.172	41
1.274	-67.544	1.552	-166.303	563	123.063	298	741	165	-345	42
6.245	-38.742	6.187	-104.210	2.454	69.234	4.318	35.477	5.248	-24.542	43
26.080	-163.444	22.797	-619.974	651	6.321	1.229	13.043	809	-9.834	44
6.864	-211.840	5.904	-223.403	124	2.226	383	3.115	307	-3.014	45
888	-10.270	315	-8.987	18	239.706	94	135	90	-245	46
5.617	-19.097	3.192	-12.049	1.825	156.230	536	5.308	215	-217	47
13.882	-49.333	6.932	-82.902	319	3.912	608	963	351	-692	48
204.582	-19.529.430	149.284	-15.613.368	9.218	734.754	15.134	88.171	13.663	-170.707	49

Umsatzsteuerstatistik 2016

2. Ausgewählte Merkmale nach Umsatzstufen

Zeile	Stufen des steuerbaren Umsatzes in EUR		Veranlagungsfälle	Steuerbarer Umsatz	Reverse-Charge-Umsatz		Steuerfreier Umsatz	
				1.000 EUR	Fälle	1.000 EUR	Fälle	1.000 EUR
1	NULL		27.022	-	-	-	-	-
2	bis unter	3.000	31.142	42.321	1.277	1.611	6.687	8.859
3	3.000	bis unter 7.500	45.212	238.479	1.492	5.982	10.561	50.837
4	7.500	bis unter 15.000	64.769	715.708	1.605	10.925	15.700	154.558
5	15.000	bis unter 22.000	46.664	856.459	1.297	12.856	11.188	174.890
6	22.000	bis unter 35.000	68.623	1.931.288	2.278	30.747	16.497	367.346
7	35.000	bis unter 50.000	54.201	2.276.058	2.513	47.795	8.015	178.274
8	50.000	bis unter 70.000	49.506	2.939.643	3.085	74.149	7.409	206.283
9	70.000	bis unter 100.000	49.084	4.113.190	3.725	111.578	7.841	279.668
10	100.000	bis unter 150.000	48.667	5.960.264	4.585	178.776	8.512	399.045
11	150.000	bis unter 220.000	39.351	7.155.289	4.514	225.965	8.388	568.580
12	220.000	bis unter 300.000	27.606	7.094.236	3.791	218.724	7.502	809.234
13	300.000	bis unter 400.000	22.726	7.876.273	3.604	260.028	7.337	1.117.900
14	400.000	bis unter 500.000	15.718	7.027.308	2.902	255.591	5.474	980.128
15	500.000	bis unter 700.000	20.696	12.227.216	4.196	472.652	7.710	1.572.430
16	700.000	bis unter 1 Mio.	17.739	14.805.003	4.118	630.396	7.237	1.667.811
17	1 Mio.	bis unter 1,5 Mio.	15.061	18.358.345	4.079	911.770	6.495	1.786.557
18	1,5 Mio.	bis unter 2,2 Mio.	10.602	19.174.280	3.203	1.045.375	4.966	1.869.246
19	2,2 Mio.	bis unter 3 Mio.	6.828	17.529.600	2.179	974.492	3.406	1.888.815
20	3 Mio.	bis unter 4 Mio.	4.969	17.103.058	1.610	976.749	2.689	2.113.446
21	4 Mio.	bis unter 5 Mio.	2.937	13.133.810	1.050	768.285	1.706	1.726.864
22	5 Mio.	bis unter 7 Mio.	3.620	21.348.647	1.375	1.240.120	2.219	3.118.985
23	7 Mio.	bis unter 10 Mio.	2.713	22.587.766	1.089	1.381.079	1.773	3.733.887
24	10 Mio.	bis unter 15 Mio.	2.096	25.530.510	880	1.192.152	1.469	5.195.255
25	15 Mio.	bis unter 22 Mio.	1.367	24.799.622	630	1.299.796	1.026	5.724.457
26	22 Mio.	bis unter 30 Mio.	868	22.100.011	408	979.877	661	5.539.622
27	30 Mio.	bis unter 40 Mio.	598	20.707.328	333	919.068	488	5.755.047
28	40 Mio.	bis unter 50 Mio.	376	16.800.417	204	804.115	301	5.108.412
29	50 Mio.	bis unter 70 Mio.	490	29.030.286	276	1.176.197	420	9.264.483
30	70 Mio.	bis unter 100 Mio.	383	31.868.687	230	1.217.685	339	10.041.777
31	100 Mio.	bis unter 150 Mio.	276	33.302.297	168	1.497.421	234	11.759.284
32	150 Mio.	bis unter 250 Mio.	220	42.369.182	141	1.683.180	198	14.985.347
33	250 Mio.	bis unter 400 Mio.	104	32.558.043	62	1.014.737	96	14.766.907
34	400 Mio.	bis unter 700 Mio.	86	44.121.054	64	2.547.824	78	18.627.843
35	700 Mio.	bis unter 1 Mrd.	30	24.685.506	21	288.738	26	9.846.712
36	1 Mrd.	und mehr	57	155.703.581	35	12.477.960	53	83.365.876
37	Insgesamt		682.407	708.070.768	63.019	36.934.395	164.701	224.754.667

Umsatzsteuerstatistik 2016

2. Ausgewählte Merkmale nach Umsatzstufen

darunter gem. § 6 Abs. 1 Z. 1 in Verbindung mit § 7 Ausfuhrlieferungen		darunter gem. Art. 6 Abs. 1 Z. 1 u. 2 innergemeinschaftliche Lieferungen		Steuerpflichtiger Umsatz		darunter versteuert mit 20 % (Normalsteuersatz)		darunter versteuert mit 10 % (ermäßigter Steuersatz)		Zeile
Fälle	1.000 EUR	Fälle	1.000 EUR	Fälle	1.000 EUR	Fälle	1.000 EUR	Fälle	1.000 EUR	
-	-	-	-	-	-	-	-	-	-	1
273	197	330	283	24.335	31.851	18.648	22.039	5.925	7.483	2
374	835	486	1.240	35.196	181.660	25.642	101.005	15.711	71.410	3
668	2.356	809	3.671	51.066	550.225	40.087	296.427	27.079	227.738	4
588	3.170	649	3.933	37.578	668.713	31.615	379.153	20.011	258.802	5
1.039	7.393	1.242	10.194	56.461	1.533.195	49.859	922.514	29.436	542.472	6
1.190	8.760	1.340	14.105	51.372	2.049.989	47.135	1.325.502	25.285	640.264	7
1.330	13.776	1.538	19.992	47.686	2.659.210	45.019	1.825.299	22.471	732.910	8
1.716	21.699	1.972	34.547	47.333	3.721.944	45.506	2.675.828	21.689	912.241	9
2.154	35.425	2.585	59.666	46.996	5.382.443	45.765	3.893.776	21.998	1.278.351	10
2.399	49.433	2.811	84.717	37.805	6.360.745	37.014	4.687.152	17.728	1.422.940	11
2.084	55.427	2.555	102.777	26.069	6.066.278	25.555	4.480.866	12.357	1.329.395	12
2.002	68.117	2.388	115.668	21.163	6.498.345	20.778	4.859.753	10.001	1.380.187	13
1.531	62.918	1.925	115.158	14.738	5.791.589	14.450	4.369.165	7.103	1.188.986	14
2.304	121.183	2.837	226.220	19.672	10.182.134	19.323	7.701.950	9.618	2.076.352	15
2.366	168.355	3.090	333.907	17.085	12.506.795	16.836	9.634.042	8.326	2.439.858	16
2.489	266.802	3.292	527.482	14.704	15.660.018	14.518	12.095.420	7.030	3.059.242	17
1.988	277.039	2.833	653.445	10.364	16.259.659	10.246	12.501.783	4.950	3.306.948	18
1.493	330.498	2.152	780.828	6.676	14.666.293	6.608	10.960.616	3.289	3.260.884	19
1.210	370.319	1.725	906.436	4.856	14.012.863	4.798	10.155.645	2.556	3.467.535	20
831	345.000	1.211	816.783	2.887	10.638.661	2.865	7.985.845	1.449	2.369.963	21
1.087	551.565	1.634	1.553.324	3.557	16.989.542	3.523	13.119.376	1.806	3.463.861	22
959	750.323	1.356	1.987.880	2.669	17.472.800	2.648	13.646.447	1.384	3.351.273	23
800	975.439	1.134	2.716.300	2.064	19.143.103	2.045	14.827.258	1.132	3.840.259	24
597	1.313.372	840	3.346.101	1.342	17.775.369	1.338	13.855.347	787	3.390.179	25
405	1.073.784	523	3.269.662	855	15.580.513	849	12.322.013	497	2.880.242	26
307	1.257.783	401	3.544.309	590	14.033.213	587	11.217.216	385	2.650.314	27
189	888.924	237	2.746.467	370	10.887.890	369	8.429.759	238	2.191.193	28
270	2.195.554	336	5.366.658	481	18.589.606	479	14.362.961	348	4.006.478	29
250	2.282.569	298	6.398.539	377	20.609.225	372	15.017.538	278	4.969.127	30
157	3.261.580	196	6.399.896	274	20.045.592	270	15.694.739	203	4.026.727	31
151	3.539.653	181	10.048.542	218	25.700.655	216	19.552.100	175	5.348.060	32
71	3.783.553	82	7.933.870	104	16.776.398	103	13.974.308	86	2.448.198	33
52	4.901.249	65	7.519.502	86	22.945.388	86	19.858.366	78	2.805.917	34
20	1.855.089	23	6.332.641	29	14.550.057	29	11.103.936	25	3.321.913	35
29	7.391.268	37	13.720.362	57	59.859.745	56	43.330.360	52	16.164.054	36
35.373	38.230.410	45.113	87.695.107	587.115	446.381.706	535.237	341.185.506	281.486	94.831.754	37

Umsatzsteuerstatistik 2016

2. Ausgewählte Merkmale nach Umsatzstufen

Zeile	Stufen des steuerbaren Umsatzes in EUR			Innergemeinschaftlicher Erwerb		darunter steuerpflichtig			
						versteuert mit 20 %		versteuert mit 10 %	
	Fälle	1.000 EUR	Fälle	1.000 EUR	Fälle	1.000 EUR			
1	NULL			3.834	166.274	3.513	153.157	848	5.309
2	bis unter	3.000		3.166	16.970	2.934	15.668	402	365
3	3.000	bis unter	7.500	3.818	14.752	3.557	13.424	505	853
4	7.500	bis unter	15.000	5.715	38.439	5.332	35.838	786	1.224
5	15.000	bis unter	22.000	5.179	25.914	4.866	23.953	709	1.307
6	22.000	bis unter	35.000	9.861	59.305	9.255	54.120	1.449	3.547
7	35.000	bis unter	50.000	10.916	87.387	10.276	65.874	1.650	4.514
8	50.000	bis unter	70.000	12.539	99.861	11.825	84.928	2.040	10.577
9	70.000	bis unter	100.000	15.275	139.300	14.418	124.103	2.680	10.464
10	100.000	bis unter	150.000	18.715	250.898	17.700	221.934	3.569	20.215
11	150.000	bis unter	220.000	18.158	356.317	17.287	315.526	3.615	28.378
12	220.000	bis unter	300.000	14.434	373.134	13.762	328.772	3.123	32.584
13	300.000	bis unter	400.000	12.620	436.981	12.050	388.271	2.799	36.919
14	400.000	bis unter	500.000	9.443	409.692	9.080	363.383	2.098	34.423
15	500.000	bis unter	700.000	13.108	742.793	12.616	654.200	3.062	60.716
16	700.000	bis unter	1 Mio.	12.220	969.467	11.858	858.288	2.951	75.700
17	1 Mio.	bis unter	1,5 Mio.	11.154	1.385.945	10.862	1.231.960	2.931	113.414
18	1,5 Mio.	bis unter	2,2 Mio.	8.307	1.623.783	8.110	1.442.350	2.391	143.071
19	2,2 Mio.	bis unter	3 Mio.	5.545	1.611.578	5.433	1.440.820	1.778	130.750
20	3 Mio.	bis unter	4 Mio.	4.146	1.760.643	4.052	1.550.086	1.461	161.273
21	4 Mio.	bis unter	5 Mio.	2.510	1.437.243	2.462	1.300.319	851	104.339
22	5 Mio.	bis unter	7 Mio.	3.130	2.876.507	3.077	2.589.675	1.113	235.666
23	7 Mio.	bis unter	10 Mio.	2.376	3.340.524	2.341	3.001.472	863	260.393
24	10 Mio.	bis unter	15 Mio.	1.845	4.019.457	1.823	3.519.733	705	422.293
25	15 Mio.	bis unter	22 Mio.	1.246	4.423.807	1.228	3.887.961	502	487.002
26	22 Mio.	bis unter	30 Mio.	793	4.142.588	783	3.589.453	352	491.230
27	30 Mio.	bis unter	40 Mio.	558	4.439.634	550	3.974.983	260	384.274
28	40 Mio.	bis unter	50 Mio.	350	3.229.716	347	2.944.338	159	223.146
29	50 Mio.	bis unter	70 Mio.	461	6.327.487	457	5.306.387	245	928.320
30	70 Mio.	bis unter	100 Mio.	364	6.773.620	360	5.533.952	211	1.173.182
31	100 Mio.	bis unter	150 Mio.	259	6.652.549	256	5.330.650	146	1.197.590
32	150 Mio.	bis unter	250 Mio.	213	9.564.937	213	8.309.151	112	1.201.534
33	250 Mio.	bis unter	400 Mio.	101	7.670.063	101	7.075.753	61	508.181
34	400 Mio.	bis unter	700 Mio.	84	9.378.417	83	8.668.232	62	573.465
35	700 Mio.	bis unter	1 Mrd.	29	5.420.196	29	4.836.703	17	540.958
36	1 Mrd.	und mehr		56	14.593.514	55	12.630.786	51	1.872.367
37	Insgesamt			212.528	104.859.693	202.951	91.866.205	46.557	11.479.542

Umsatzsteuerstatistik 2016

2. Ausgewählte Merkmale nach Umsatzstufen

Umsatzsteuer (brutto)	Erwerbsteuer	Abziehbare Vorsteuer insgesamt	darunter Einfuhr- umsatzsteuer		darunter aus innergemein- schaftlichem Erwerb		Zahllast Gutschrift (-) (Saldo)		Zeile
			Fälle	1.000 EUR	Fälle	1.000 EUR	Fälle	1.000 EUR	
150.799	31.869	-448.056	279	-1.325	2.291	-18.249	26.503	-269.999	1
72.035	3.196	-150.364	276	-398	2.862	-2.881	25.399	-75.541	2
55.119	2.810	-113.458	298	-334	3.483	-2.487	36.406	-55.609	3
99.126	7.347	-151.224	426	-565	5.292	-6.512	52.258	-46.622	4
138.575	4.985	-156.044	356	-425	4.839	-4.531	38.481	-12.781	5
266.533	11.317	-289.932	595	-1.251	9.290	-10.689	57.755	-12.830	6
366.718	13.883	-301.247	662	-6.899	10.589	-12.480	51.890	78.843	7
472.144	18.343	-341.421	772	-2.002	12.213	-17.851	48.062	148.169	8
664.594	26.404	-456.248	965	-2.580	14.929	-25.639	47.744	233.404	9
987.524	47.348	-697.916	1.244	-4.820	18.309	-46.049	47.516	336.163	10
1.172.673	67.157	-788.380	1.335	-6.417	17.775	-65.052	38.220	450.049	11
1.106.680	70.369	-762.003	1.194	-7.211	14.058	-69.635	26.395	410.224	12
1.209.354	82.723	-842.625	1.078	-7.990	12.220	-81.325	21.490	448.581	13
1.070.466	77.416	-746.534	880	-8.387	9.109	-75.806	14.981	399.593	14
1.902.604	139.993	-1.304.086	1.297	-16.226	12.657	-137.693	20.028	737.393	15
2.370.188	183.423	-1.644.521	1.428	-22.547	11.846	-180.914	17.405	908.409	16
3.008.546	262.539	-2.111.964	1.614	-37.422	10.918	-258.905	14.926	1.156.318	17
3.155.886	306.879	-2.300.655	1.338	-49.740	8.180	-304.503	10.514	1.158.986	18
2.874.066	304.972	-2.182.823	1.133	-47.048	5.471	-303.833	6.778	992.647	19
2.686.995	331.206	-2.091.921	942	-63.266	4.089	-329.012	4.936	927.056	20
2.074.848	273.685	-1.630.227	665	-47.860	2.471	-271.136	2.922	710.663	21
3.448.045	545.653	-2.888.225	926	-85.142	3.085	-542.835	3.606	1.101.544	22
3.570.440	634.167	-3.041.558	864	-100.909	2.349	-631.150	2.699	1.160.498	23
3.956.301	755.620	-3.418.732	762	-117.028	1.821	-753.458	2.086	1.286.861	24
3.760.881	831.725	-3.478.165	572	-172.144	1.225	-827.811	1.360	1.105.333	25
3.255.368	771.429	-3.024.948	411	-115.839	778	-769.622	863	999.351	26
2.891.116	836.573	-2.976.043	308	-133.990	550	-835.158	595	750.790	27
2.323.418	614.249	-2.325.580	188	-127.795	342	-612.498	376	611.324	28
3.831.710	1.157.722	-4.031.915	261	-131.539	458	-1.122.935	486	948.334	29
4.138.388	1.231.284	-4.367.134	247	-214.068	359	-1.227.043	382	1.001.434	30
4.237.796	1.199.293	-4.668.720	178	-253.272	256	-1.198.064	275	767.252	31
5.750.929	1.789.014	-6.617.205	159	-440.724	213	-1.787.452	220	886.982	32
3.654.494	1.476.693	-4.965.002	77	-549.506	99	-1.474.614	104	162.981	33
5.622.341	1.803.819	-6.392.512	69	-174.661	81	-1.785.346	86	996.287	34
3.018.678	1.026.966	-3.404.273	24	-276.623	27	-1.022.956	30	640.933	35
15.559.008	2.725.090	-15.924.500	37	-872.157	48	-2.713.305	57	2.341.660	36
94.924.386	19.667.160	-91.036.164	23.860	-4.100.111	204.582	-19.529.430	623.834	23.384.676	37

Umsatzsteuerstatistik 2016

3.1 Ausgewählte Merkmale nach NUTS - Einheiten

Zeile	NUTS - Einheiten	Veranlagungs-fälle	Steuerbarer Umsatz	Reverse-Charge-Umsatz		Steuerfreier Umsatz	
			1.000 EUR	Fälle	1.000 EUR	Fälle	1.000 EUR
1	Mittelburgenland	2.084	1.370.860	334	84.723	486	287.965
2	Nordburgenland	10.161	7.215.707	1.134	439.449	2.502	1.709.810
3	Südburgenland	5.560	2.925.921	750	130.773	1.335	684.313
4	BURGENLAND	17.805	11.512.488	2.218	654.945	4.323	2.682.088
5	Mostviertel-Eisenwurzen	13.224	11.205.681	1.781	565.868	2.883	3.667.432
6	Niederösterreich-Süd	15.473	9.718.448	1.671	429.453	3.760	3.020.094
7	Sankt Pölten	9.969	10.331.686	1.057	389.869	2.366	3.874.338
8	Waldviertel	13.903	8.331.063	1.462	295.773	3.442	1.796.729
9	Weinviertel	6.314	2.613.558	569	73.282	1.510	297.103
10	Wiener Umland-Nord	24.189	11.122.138	2.100	492.761	6.329	1.700.831
11	Wiener Umland-Süd	28.182	38.315.437	2.351	1.370.180	7.284	6.979.729
12	NIEDERÖSTERREICH	111.254	91.638.011	10.991	3.617.186	27.574	21.336.256
13	Wien	155.866	235.956.362	8.754	16.995.808	39.073	84.619.155
14	WIEN	155.866	235.956.362	8.754	16.995.808	39.073	84.619.155
15	OSTÖSTERREICH	284.925	339.106.861	21.963	21.267.939	70.970	108.637.499
16	Klagenfurt-Villach	22.164	15.074.091	1.962	571.791	5.279	4.555.644
17	Oberkärnten	9.245	6.290.161	1.185	592.828	1.781	883.068
18	Unterkärnten	9.276	7.438.850	1.178	430.617	2.060	2.360.813
19	KÄRNTEN	40.685	28.803.102	4.325	1.595.236	9.120	7.799.525
20	Graz	53.303	56.849.205	4.480	2.944.695	9.532	21.525.379
21	Liezen	6.192	3.690.948	618	114.242	1.109	978.359
22	Östliche Oberstmk.	9.304	7.044.272	963	468.912	1.907	2.962.733
23	Oststeiermark	16.497	11.598.043	2.346	560.755	3.162	2.639.381
24	West-u. Südstmk.	13.022	9.056.717	1.742	396.355	2.789	2.855.499
25	Westliche Oberstmk.	6.381	4.097.990	898	288.657	1.210	1.280.174
26	STEIERMARK	104.699	92.337.175	11.047	4.773.616	19.709	32.241.525
27	SÜDÖSTERREICH	145.384	121.140.277	15.372	6.368.852	28.829	40.041.050
28	Innviertel	16.626	17.453.982	2.697	933.915	4.194	7.176.597
29	Linz-Wels	38.166	64.667.734	3.896	3.348.632	9.773	18.729.389
30	Mühlviertel	11.091	7.800.717	1.675	496.953	2.441	1.897.431
31	Steyr-Kirchdorf	9.346	12.342.489	1.186	283.227	2.336	7.038.602
32	Traunviertel	16.605	13.515.524	1.869	431.488	3.912	4.723.118
33	OBERÖSTERREICH	91.834	115.780.446	11.323	5.494.215	22.656	39.565.137
34	Lungau	1.649	695.959	218	26.851	353	112.139
35	Pinzgau-Pongau	17.626	8.845.070	1.643	383.353	4.058	1.861.396
36	Salzburg u. Umgebung	35.149	50.042.198	2.852	1.149.719	9.026	10.092.125
37	SALZBURG	54.424	59.583.227	4.713	1.559.923	13.437	12.065.660
38	Außerfern	3.059	1.843.553	239	19.173	855	885.855
39	Innsbruck	30.500	18.755.931	2.154	544.436	9.050	5.452.654
40	Osttirol	3.593	2.029.484	432	57.082	1.099	702.674
41	Tiroler Oberland	10.035	5.072.707	891	113.305	2.247	562.482
42	Tiroler Unterland	25.143	16.802.820	2.318	482.293	6.239	5.933.973
43	TIROL	72.330	44.504.495	6.034	1.216.289	19.490	13.537.638
44	Bludenz-Breg. Wald	8.868	6.861.689	1.042	272.141	2.163	2.366.213
45	Rheintal-Bodensee	24.642	21.093.777	2.572	755.037	7.156	8.541.469
46	VORARLBERG	33.510	27.955.466	3.614	1.027.178	9.319	10.907.682
47	WESTÖSTERREICH	252.098	247.823.634	25.684	9.297.605	64.902	76.076.117
48	ÖSTERREICH	682.407	708.070.772	63.019	36.934.396	164.701	224.754.666

Umsatzsteuerstatistik 2016

3.1 Ausgewählte Merkmale nach NUTS - Einheiten

darunter gem. § 6 Abs. 1 Z. 1 in Verbindung mit § 7 Ausfuhrlieferungen		darunter gem. Art. 6 Abs. 1 Z. 1 u. 2 innergemeinschaftliche Lieferungen		Steuerpflichtiger Umsatz		darunter versteuert mit 20 % (Normalsteuersatz)		darunter versteuert mit 10 % (ermäßigter Steuersatz)		Zeile
Fälle	1.000 EUR	Fälle	1.000 EUR	Fälle	1.000 EUR	Fälle	1.000 EUR	Fälle	1.000 EUR	
126	40.430	181	226.668	1.867	998.171	1.747	721.252	765	239.302	1
633	228.717	920	748.962	8.895	5.066.448	8.138	3.737.181	3.617	1.096.060	2
245	212.726	383	387.941	4.819	2.110.834	4.499	1.504.507	2.218	531.276	3
1.004	481.873	1.484	1.363.571	15.581	8.175.453	14.384	5.962.940	6.600	1.866.638	4
680	798.768	974	2.685.708	11.803	6.972.380	10.874	5.487.146	5.433	1.148.314	5
681	588.987	901	2.066.829	13.339	6.268.900	12.281	4.875.819	5.676	1.260.066	6
408	383.391	591	1.111.483	8.632	6.067.478	7.955	4.985.733	3.706	965.214	7
719	389.986	957	1.093.919	11.982	6.238.562	10.511	4.509.302	5.741	1.422.295	8
249	28.681	470	196.822	5.489	2.243.173	4.690	1.446.373	2.563	704.642	9
1.223	246.538	1.535	933.902	20.546	8.928.546	18.636	6.499.827	8.504	2.013.289	10
1.607	853.564	2.171	2.644.754	24.234	29.965.527	22.112	21.646.609	10.001	7.840.064	11
5.567	3.289.915	7.599	10.733.417	96.025	66.684.566	87.059	49.450.809	41.624	15.353.884	12
7.493	6.052.734	7.871	11.601.316	129.486	134.341.400	118.801	105.824.326	59.009	26.514.622	13
7.493	6.052.734	7.871	11.601.316	129.486	134.341.400	118.801	105.824.326	59.009	26.514.622	14
14.064	9.824.522	16.954	23.698.304	241.092	209.201.419	220.244	161.238.075	107.233	43.735.144	15
845	1.049.890	1.333	1.752.401	18.746	9.946.656	17.537	7.554.398	8.717	2.096.027	16
315	106.171	466	506.400	8.184	4.814.265	7.612	3.896.231	4.308	747.105	17
386	362.440	649	1.843.523	8.136	4.647.420	7.657	3.702.225	3.797	635.010	18
1.546	1.518.501	2.448	4.102.324	35.066	19.408.341	32.806	15.152.854	16.822	3.478.142	19
1.840	6.034.645	2.762	11.283.752	46.980	32.379.131	39.485	26.997.863	22.071	4.978.870	20
264	151.587	305	739.660	5.594	2.598.347	5.137	1.734.740	3.412	764.280	21
363	987.896	500	1.580.715	8.218	3.612.627	7.571	2.896.433	4.245	631.160	22
795	605.019	1.208	1.762.362	15.083	8.397.908	13.873	5.832.656	6.886	2.209.228	23
581	575.926	965	1.963.207	11.599	5.804.863	10.474	4.116.415	5.378	1.256.673	24
354	256.367	341	928.262	5.662	2.529.159	5.253	1.892.167	2.765	525.005	25
4.197	8.611.440	6.081	18.257.958	93.136	55.322.035	81.793	43.470.274	44.757	10.365.216	26
5.743	10.129.941	8.529	22.360.282	128.202	74.730.376	114.599	58.623.128	61.579	13.843.358	27
958	1.859.963	2.191	4.939.917	14.764	9.343.469	13.781	7.312.918	6.879	1.719.390	28
2.415	3.742.017	3.105	9.355.156	33.468	42.589.714	31.483	32.165.987	14.364	9.696.820	29
457	450.123	871	1.216.715	9.836	5.406.333	9.262	4.339.368	4.403	949.909	30
629	1.549.213	786	5.203.861	8.231	5.020.660	7.748	4.170.131	3.713	710.784	31
935	1.529.671	1.336	2.722.584	14.671	8.360.918	13.681	6.718.859	7.020	1.425.245	32
5.394	9.130.987	8.289	23.438.233	80.970	70.721.094	75.955	54.707.263	36.379	14.502.148	33
92	7.312	91	82.472	1.433	556.969	1.289	390.598	818	148.878	34
699	367.806	786	1.105.706	15.392	6.600.322	13.860	4.159.313	9.267	2.109.210	35
2.046	2.405.845	3.035	5.232.092	30.338	38.800.354	27.955	29.811.269	14.881	8.366.122	36
2.837	2.780.963	3.912	6.420.270	47.163	45.957.645	43.104	34.361.180	24.966	10.624.210	37
119	235.720	229	585.048	2.526	938.525	2.268	591.987	1.714	287.848	38
1.358	1.103.469	1.702	1.333.621	24.755	12.758.841	22.396	8.908.152	13.611	3.631.674	39
217	111.818	293	481.866	3.112	1.269.728	2.861	959.922	1.695	253.897	40
502	83.328	467	277.911	8.728	4.396.919	7.914	2.423.640	5.669	1.721.078	41
1.176	1.467.399	1.923	3.490.145	21.553	10.386.554	19.721	6.978.112	12.668	2.973.494	42
3.372	3.001.734	4.614	6.168.591	60.674	29.750.567	55.160	19.861.813	35.357	8.867.991	43
758	881.570	600	1.329.415	7.738	4.223.335	6.390	2.679.620	4.838	1.332.803	44
3.205	2.480.694	2.215	4.280.014	21.276	11.797.271	19.785	9.714.427	11.134	1.926.100	45
3.963	3.362.264	2.815	5.609.429	29.014	16.020.606	26.175	12.394.047	15.972	3.258.903	46
15.566	18.275.948	19.630	41.636.523	217.821	162.449.912	200.394	121.324.303	112.674	37.253.252	47
35.373	38.230.411	45.113	87.695.109	587.115	446.381.707	535.237	341.185.506	281.486	94.831.754	48

Umsatzsteuerstatistik 2016

3.1 Ausgewählte Merkmale nach NUTS - Einheiten

Zeile	NUTS - Einheiten	Innergemeinschaftlicher Erwerb		darunter steuerpflichtig			
				versteuert mit 20 %		versteuert mit 10 %	
		Fälle	1.000 EUR	Fälle	1.000 EUR	Fälle	1.000 EUR
1	Mittelburgenland	843	159.106	816	146.894	121	11.885
2	Nordburgenland	3.890	1.022.671	3.733	825.809	721	163.603
3	Südburgenland	1.961	335.444	1.880	289.684	341	43.890
4	BURGENLAND	6.694	1.517.221	6.429	1.262.387	1.183	219.378
5	Mostviertel-Eisenwurzen	4.805	1.933.198	4.643	1.867.547	844	49.466
6	Niederösterreich-Süd	5.201	1.603.366	5.011	1.545.786	844	48.756
7	Sankt Pölten	3.200	1.292.623	3.068	1.242.021	633	41.204
8	Waldviertel	4.679	1.008.287	4.510	923.711	926	68.376
9	Weinviertel	2.161	248.991	2.065	188.157	402	56.149
10	Wiener Umland-Nord	7.753	1.590.321	7.435	1.362.931	1.424	202.667
11	Wiener Umland-Süd	8.860	6.096.900	8.515	5.174.683	1.631	812.937
12	NIEDERÖSTERREICH	36.659	13.773.686	35.247	12.304.836	6.704	1.279.555
13	Wien	41.042	25.295.601	38.794	21.296.382	9.785	3.547.074
14	WIEN	41.042	25.295.601	38.794	21.296.382	9.785	3.547.074
15	OSTÖSTERREICH	84.395	40.586.508	80.470	34.863.605	17.672	5.046.007
16	Klagenfurt-Villach	7.029	2.000.878	6.748	1.705.149	1.522	257.649
17	Oberkärnten	2.974	475.869	2.854	433.493	658	29.762
18	Unterkärnten	3.142	1.282.665	3.038	1.204.654	530	15.091
19	KÄRNTEN	13.145	3.759.412	12.640	3.343.296	2.710	302.502
20	Graz	11.354	11.559.485	10.690	10.183.875	2.432	1.280.808
21	Liezen	2.001	459.295	1.929	428.637	397	29.198
22	Östliche Oberstmk.	2.654	917.685	2.544	908.627	463	7.891
23	Oststeiermark	5.662	1.655.024	5.461	1.287.468	1.058	346.108
24	West-u. Südstmk.	4.289	1.288.387	4.159	1.125.267	688	126.786
25	Westliche Oberstmk.	2.074	490.874	2.006	479.683	339	7.716
26	STEIERMARK	28.034	16.370.750	26.789	14.413.557	5.377	1.798.507
27	SÜDÖSTERREICH	41.179	20.130.162	39.429	17.756.853	8.087	2.101.009
28	Innviertel	7.250	3.737.415	7.046	3.295.575	1.533	363.667
29	Linz-Wels	12.715	9.945.239	12.091	8.498.094	3.121	1.318.601
30	Mühlviertel	4.208	841.559	4.063	768.521	801	68.212
31	Steyr-Kirchdorf	3.237	4.240.385	3.100	4.202.205	624	24.856
32	Traunviertel	5.838	2.071.329	5.631	1.905.217	1.213	158.964
33	OBERÖSTERREICH	33.248	20.835.927	31.931	18.669.612	7.292	1.934.300
34	Lungau	536	44.323	521	40.214	85	3.904
35	Pinzgau-Pongau	5.882	1.007.602	5.697	975.474	1.189	22.019
36	Salzburg u. Umgebung	11.559	11.014.686	11.106	9.943.328	2.843	887.624
37	SALZBURG	17.977	12.066.611	17.324	10.959.016	4.117	913.547
38	Außerfern	1.442	315.660	1.367	307.075	491	6.554
39	Innsbruck	8.531	2.271.592	8.127	1.834.511	2.203	427.384
40	Osttirol	1.273	394.505	1.216	354.283	285	35.540
41	Tiroler Oberland	3.565	364.986	3.459	252.006	768	106.239
42	Tiroler Unterland	9.074	3.293.606	8.736	2.752.962	2.218	497.172
43	TIROL	23.885	6.640.349	22.905	5.500.837	5.965	1.072.889
44	Bludenz-Breg. Wald	3.587	1.237.671	2.942	1.078.187	1.136	119.336
45	Rheintal-Bodensee	8.257	3.362.464	7.950	3.038.096	2.288	292.453
46	VORARLBERG	11.844	4.600.135	10.892	4.116.283	3.424	411.789
47	WESTÖSTERREICH	86.954	44.143.022	83.052	39.245.748	20.798	4.332.525
48	ÖSTERREICH	212.528	104.859.692	202.951	91.866.206	46.557	11.479.541

Umsatzsteuerstatistik 2016

3.1 Ausgewählte Merkmale nach NUTS - Einheiten

Umsatzsteuer (brutto)	Erwerbsteuer	Abziehbare Vorsteuer insgesamt	darunter Einfuhr- umsatzsteuer		darunter aus innergemein- schaftlichem Erwerb		Zahllast Gutschrift (-) (Saldo)		Zeile
			Fälle	1.000 EUR	Fälle	1.000 EUR	Fälle	1.000 EUR	
218.701	30.601	-217.154	53	-24.193	825	-30.572	1.945	32.094	1
976.521	185.775	-898.810	274	-17.091	3.765	-183.606	9.435	262.314	2
395.551	62.547	-389.174	142	-15.693	1.896	-61.705	5.067	68.843	3
1.590.773	278.923	-1.505.138	469	-56.977	6.486	-275.883	16.447	363.251	4
1.445.013	380.372	-1.568.631	414	-39.223	4.661	-380.026	12.402	256.192	5
1.267.261	315.001	-1.314.104	499	-40.011	5.010	-313.939	13.944	267.490	6
1.216.295	253.650	-1.138.012	307	-23.878	3.091	-249.104	9.054	330.770	7
1.173.516	193.589	-1.101.499	306	-23.129	4.484	-193.047	12.591	259.330	8
393.393	43.836	-336.768	127	-1.559	2.053	-43.642	5.760	100.353	9
1.679.960	295.504	-1.415.477	783	-28.584	7.433	-293.735	21.671	559.714	10
6.065.065	1.124.708	-5.352.905	1.252	-109.566	8.572	-1.119.782	25.669	1.806.731	11
13.240.503	2.606.660	-12.227.396	3.688	-265.950	35.304	-2.593.275	101.091	3.580.580	12
31.662.150	4.643.337	-27.033.777	5.968	-934.343	39.279	-4.574.997	140.780	9.191.061	13
31.662.150	4.643.337	-27.033.777	5.968	-934.343	39.279	-4.574.997	140.780	9.191.061	14
46.493.426	7.528.920	-40.766.311	10.125	-1.257.270	81.069	-7.444.155	258.318	13.134.892	15
2.131.553	371.561	-2.071.410	692	-74.713	6.772	-368.537	20.051	430.419	16
1.092.498	91.277	-845.377	187	-10.819	2.889	-91.012	8.584	336.451	17
964.973	248.504	-1.032.466	261	-56.673	3.037	-248.173	8.551	180.396	18
4.189.024	711.342	-3.949.253	1.140	-142.205	12.698	-707.722	37.186	947.266	19
6.767.363	2.172.515	-7.857.258	1.660	-1.127.295	10.946	-2.161.595	49.768	1.076.782	20
470.243	88.759	-500.687	124	-6.936	1.946	-88.621	5.839	57.092	21
814.991	182.589	-931.107	271	-59.970	2.576	-182.048	8.583	66.380	22
1.608.287	294.738	-1.550.774	471	-38.240	5.497	-294.385	15.794	352.009	23
1.127.736	242.258	-1.198.854	397	-66.087	4.171	-241.632	12.158	170.739	24
517.213	97.059	-566.364	166	-10.891	2.016	-96.778	6.035	46.633	25
11.305.833	3.077.918	-12.605.044	3.089	-1.309.419	27.152	-3.065.059	98.177	1.769.635	26
15.494.857	3.789.260	-16.554.297	4.229	-1.451.624	39.850	-3.772.781	135.363	2.716.901	27
1.936.015	705.065	-2.454.824	639	-190.402	6.925	-702.749	15.732	185.783	28
8.737.745	1.847.330	-8.360.370	1.759	-313.389	12.171	-1.832.103	35.479	2.215.295	29
1.123.759	161.117	-992.299	338	-25.983	4.037	-160.682	10.410	291.963	30
1.084.833	844.533	-1.805.895	355	-70.013	3.116	-844.199	8.664	122.212	31
1.726.324	397.555	-1.796.926	618	-70.923	5.648	-396.827	15.348	326.664	32
14.608.676	3.955.600	-15.410.314	3.709	-670.710	31.897	-3.936.560	85.633	3.141.917	33
103.558	8.454	-86.653	30	-608	520	-8.411	1.524	25.341	34
1.193.691	197.508	-1.106.696	326	-24.154	5.725	-196.731	16.078	284.159	35
7.810.052	2.100.397	-7.520.987	1.347	-139.838	11.091	-2.095.153	32.177	2.371.657	36
9.107.301	2.306.359	-8.714.336	1.703	-164.600	17.336	-2.300.295	49.779	2.681.157	37
195.092	62.378	-267.399	59	-9.603	1.396	-62.115	2.646	-10.017	38
2.491.208	410.755	-2.269.817	827	-76.076	8.150	-404.514	26.165	629.408	39
244.338	74.891	-266.140	86	-9.905	1.217	-74.688	3.292	52.643	40
726.086	61.847	-615.855	208	-2.896	3.457	-61.388	9.093	172.517	41
2.201.736	601.847	-2.492.233	739	-125.180	8.789	-600.584	22.746	309.522	42
5.858.460	1.211.718	-5.911.444	1.919	-223.660	23.009	-1.203.289	63.942	1.154.073	43
813.157	234.848	-935.139	404	-114.624	3.488	-234.438	8.178	111.468	44
2.548.510	640.454	-2.744.323	1.771	-217.622	7.933	-637.913	22.621	444.269	45
3.361.667	875.302	-3.679.462	2.175	-332.246	11.421	-872.351	30.799	555.737	46
32.936.104	8.348.979	-33.715.556	9.506	-1.391.216	83.663	-8.312.495	230.153	7.532.884	47
94.924.387	19.667.159	-91.036.164	23.860	-4.100.110	204.582	-19.529.431	623.834	23.384.677	48

Umsatzsteuerstatistik 2016

3.2 Ausgewählte Merkmale nach Politischen Bezirken

Zeile	Politische Bezirke	Veranlagungs-fälle	Steuerbarer Umsatz	Reverse-Charge-Umsatz		Steuerfreier Umsatz	
			1.000 EUR	Fälle	1.000 EUR	Fälle	1.000 EUR
1	Eisenstadt (Stadt)	1.421	1.995.566	112	189.211	350	710.088
2	Rust (Stadt)	159	39.447	7	28	45	3.353
3	Eisenstadt-Umgebung	2.515	1.300.280	309	59.612	611	477.107
4	Güssing	1.448	595.283	194	34.900	338	128.261
5	Jennersdorf	913	603.983	130	16.662	216	195.733
6	Mattersburg	2.235	1.675.206	364	86.100	517	204.212
7	Neusiedl am See	3.831	2.205.207	342	104.499	979	315.051
8	Oberpullendorf	2.084	1.370.860	334	84.723	486	287.965
9	Oberwart	3.199	1.726.654	426	79.212	781	360.320
10	BURGENLAND	17.805	11.512.486	2.218	654.947	4.323	2.682.090
11	Klagenfurt (Stadt)	8.836	8.096.249	615	251.582	2.264	2.432.175
12	Villach (Stadt)	4.621	3.056.190	369	61.916	1.019	968.047
13	Feldkirchen	2.036	933.620	289	63.413	462	169.069
14	Hermagor	1.467	533.549	173	19.509	292	76.408
15	Klagenfurt Land	4.524	1.678.051	458	66.151	1.131	605.661
16	St. Veit an der Glan	3.402	2.393.501	401	120.010	703	907.076
17	Spittal an der Drau	5.742	4.822.992	723	509.906	1.027	637.591
18	Villach Land	4.183	2.243.601	520	192.143	865	549.760
19	Völkermarkt	2.641	2.174.789	311	85.116	601	834.141
20	Wolfsberg	3.233	2.870.560	466	225.490	756	619.596
21	KÄRNTEN	40.685	28.803.102	4.325	1.595.236	9.120	7.799.524
22	Krems/Donau (Stadt)	2.134	1.341.763	127	30.400	579	316.453
23	St. Pölten (Stadt)	3.628	6.732.374	331	193.813	860	2.916.453
24	Waidhofen/Ybbs (Stadt)	697	543.595	60	18.693	153	185.767
25	Wr. Neustadt (Stadt)	3.042	1.955.150	234	63.119	780	413.615
26	Amstetten	5.990	5.940.105	829	327.191	1.313	2.276.552
27	Baden	10.729	5.793.047	964	274.505	2.637	1.440.946
28	Bruck an der Leitha	2.509	1.353.955	271	68.049	608	178.668
29	Gänserndorf	5.303	2.033.258	550	99.326	1.247	245.694
30	Gmünd	1.976	1.762.313	239	81.772	502	507.421
31	Hollabrunn	2.779	1.256.779	236	22.619	650	181.488
32	Horn	1.882	1.041.633	236	35.906	465	184.823
33	Korneuburg	6.036	4.120.291	526	191.544	1.684	667.262
34	Krems (Land)	3.987	1.168.008	316	37.324	1.023	139.717
35	Lilienfeld	1.496	1.117.806	149	95.227	338	467.395
36	Melk	4.271	2.610.808	564	142.519	971	275.100
37	Mistelbach	4.070	1.942.171	430	91.761	1.016	223.763
38	Mödling	12.949	26.142.677	934	879.880	3.444	3.095.471
39	Neunkirchen	4.837	2.983.141	528	99.132	1.178	1.055.413
40	St. Pölten (Land)	6.341	3.599.312	726	196.056	1.506	957.885
41	Scheibbs	2.266	2.111.173	328	77.465	446	930.013
42	Tulln	5.071	2.241.160	515	85.542	1.288	310.043
43	Waidhofen/Thaya	1.487	977.013	206	62.830	339	320.115
44	Wr. Neustadt (Land)	4.592	2.664.161	580	148.314	1.105	592.023
45	Wien-Umgebung	10.745	8.165.985	774	246.657	2.908	3.125.976
46	Zwettl	2.437	2.040.333	338	47.540	534	328.200
47	NIEDERÖSTERREICH	111.254	91.638.011	10.991	3.617.184	27.574	21.336.256

Umsatzsteuerstatistik 2016

3.2 Ausgewählte Merkmale nach Politischen Bezirken

darunter gem. § 6 Abs. 1 Z. 1 in Verbindung mit § 7 Ausfuhrlieferungen		darunter gem. Art. 6 Abs. 1 Z. 1 u. 2 innergemeinschaftliche Lieferungen		Steuerpflichtiger Umsatz		darunter versteuert mit 20 % (Normalsteuersatz)		darunter versteuert mit 10 % (ermäßigter Steuersatz)		Zeile
Fälle	1.000 EUR	Fälle	1.000 EUR	Fälle	1.000 EUR	Fälle	1.000 EUR	Fälle	1.000 EUR	
74	26.293	96	59.507	1.196	1.096.267	1.118	939.210	497	141.483	1
15	725	20	1.642	141	36.066	119	15.931	82	14.501	2
153	98.829	222	348.753	2.226	763.562	2.033	471.829	777	195.415	3
54	10.567	93	88.761	1.260	432.123	1.166	302.292	594	100.043	4
51	123.015	67	64.461	791	391.589	747	295.931	381	88.258	5
106	28.313	169	147.191	1.965	1.384.895	1.836	1.052.530	750	280.262	6
285	74.557	413	191.868	3.367	1.785.657	3.032	1.257.681	1.511	464.401	7
126	40.430	181	226.668	1.867	998.171	1.747	721.252	765	239.302	8
140	79.144	223	234.719	2.768	1.287.123	2.586	906.283	1.243	342.975	9
1.004	481.873	1.484	1.363.570	15.581	8.175.453	14.384	5.962.939	6.600	1.866.640	10
368	214.866	548	704.550	7.385	5.412.492	6.923	4.268.449	3.416	1.018.716	11
191	311.502	292	544.758	3.982	2.026.226	3.749	1.355.582	1.923	614.143	12
78	19.026	111	130.176	1.780	701.139	1.664	522.310	877	153.433	13
45	2.579	86	63.019	1.322	437.632	1.204	285.206	795	122.271	14
151	432.800	240	100.344	3.768	1.006.240	3.494	739.357	1.676	210.271	15
129	220.440	247	626.311	3.018	1.366.414	2.842	1.059.373	1.435	244.226	16
192	84.567	269	313.204	5.082	3.675.494	4.744	3.088.714	2.636	471.400	17
135	90.722	253	402.750	3.611	1.501.698	3.371	1.191.010	1.702	252.897	18
78	78.300	175	710.331	2.270	1.255.532	2.124	1.078.615	1.092	141.283	19
179	63.700	227	506.881	2.848	2.025.474	2.691	1.564.237	1.270	249.501	20
1.546	1.518.502	2.448	4.102.324	35.066	19.408.341	32.806	15.152.853	16.822	3.478.141	21
122	18.812	122	162.761	1.799	994.910	1.640	741.510	877	237.896	22
141	188.208	192	411.218	3.160	3.622.107	2.966	3.024.292	1.361	569.725	23
41	66.120	42	107.183	621	339.135	570	301.055	289	35.081	24
143	112.552	188	171.818	2.586	1.478.416	2.399	1.168.049	1.074	297.356	25
360	589.821	504	1.591.876	5.413	3.336.361	5.013	2.732.010	2.420	516.722	26
612	293.863	767	919.888	9.351	4.077.596	8.493	2.933.060	3.786	1.067.363	27
139	20.411	219	120.181	2.214	1.107.239	2.014	789.439	959	257.123	28
242	29.294	346	111.253	4.565	1.688.238	4.153	1.174.955	1.977	483.113	29
118	95.178	161	376.986	1.683	1.173.120	1.542	973.695	838	175.634	30
103	10.338	224	137.533	2.440	1.052.672	2.010	640.490	1.058	365.411	31
91	36.368	122	109.291	1.630	820.904	1.451	495.720	798	296.814	32
350	123.120	421	430.877	5.111	3.261.485	4.633	2.291.075	2.144	713.684	33
241	15.657	270	76.270	3.435	990.967	2.821	713.477	1.513	210.014	34
58	46.571	71	401.993	1.306	555.184	1.207	430.131	662	105.675	35
188	41.030	296	188.377	3.755	2.193.190	3.417	1.552.953	1.766	438.679	36
181	35.183	300	139.361	3.518	1.626.646	3.109	1.192.875	1.654	381.430	37
737	547.268	990	1.437.423	11.000	22.167.325	10.059	15.745.182	4.489	6.107.368	38
199	215.795	231	707.111	4.133	1.828.595	3.748	1.395.178	1.916	385.995	39
267	195.183	399	700.265	5.472	2.445.371	4.989	1.961.440	2.345	395.490	40
91	101.797	132	798.272	2.014	1.103.695	1.874	901.128	958	157.833	41
260	36.481	351	168.614	4.350	1.845.574	3.910	1.276.956	1.735	495.781	42
71	51.444	117	241.454	1.315	594.067	1.184	403.386	675	133.699	43
195	80.188	307	443.818	4.010	1.923.824	3.722	1.478.669	1.543	410.723	44
541	166.706	662	652.436	9.024	4.793.353	8.262	3.952.570	3.747	747.037	45
76	172.527	165	127.157	2.120	1.664.594	1.873	1.181.514	1.040	368.237	46
5.567	3.289.915	7.599	10.733.416	96.025	66.684.568	87.059	49.450.809	41.624	15.353.883	47

Umsatzsteuerstatistik 2016

3.2 Ausgewählte Merkmale nach Politischen Bezirken

Zeile	Politische Bezirke	Innergemeinschaftlicher Erwerb		darunter steuerpflichtig			
				versteuert mit 20 %		versteuert mit 10 %	
		Fälle	1.000 EUR	Fälle	1.000 EUR	Fälle	1.000 EUR
1	Eisenstadt (Stadt)	450	99.832	433	91.316	111	6.342
2	Rust (Stadt)	71	1.454	66	1.313	19	139
3	Eisenstadt-Umgebung	989	324.366	940	229.563	157	69.487
4	Güssing	538	50.687	520	41.772	83	8.234
5	Jennersdorf	303	67.190	286	63.885	64	3.061
6	Mattersburg	816	205.945	783	178.630	153	24.843
7	Neusiedl am See	1.564	391.075	1.511	324.987	281	62.793
8	Oberpullendorf	843	159.106	816	146.894	121	11.885
9	Oberwart	1.120	217.566	1.074	184.027	194	32.595
10	BURGENLAND	6.694	1.517.221	6.429	1.262.387	1.183	219.379
11	Klagenfurt (Stadt)	2.724	906.984	2.597	777.941	669	109.164
12	Villach (Stadt)	1.463	571.781	1.414	415.723	337	141.800
13	Feldkirchen	671	141.871	642	130.137	147	2.340
14	Hermagor	507	39.142	488	35.624	132	3.119
15	Klagenfurt Land	1.406	142.514	1.348	139.006	244	2.196
16	St. Veit an der Glan	1.139	364.141	1.102	345.904	207	9.472
17	Spittal an der Drau	1.796	294.856	1.724	267.732	379	24.303
18	Villach Land	1.436	379.600	1.389	372.479	272	4.490
19	Völkermarkt	897	659.048	865	638.778	146	1.283
20	Wolfsberg	1.106	259.477	1.071	219.972	177	4.335
21	KÄRNTEN	13.145	3.759.414	12.640	3.343.296	2.710	302.502
22	Krems/Donau (Stadt)	615	139.547	588	129.847	151	8.490
23	St. Pölten (Stadt)	1.113	727.286	1.065	708.270	296	17.849
24	Waidhofen/Ybbs (Stadt)	223	78.841	211	78.310	57	313
25	Wr. Neustadt (Stadt)	998	266.848	957	262.690	205	3.370
26	Amstetten	2.244	1.235.523	2.172	1.189.865	399	42.463
27	Baden	3.492	994.786	3.354	871.275	622	119.366
28	Bruck an der Leitha	915	220.337	873	93.657	157	124.971
29	Gänserndorf	1.904	251.864	1.839	226.146	354	20.890
30	Gmünd	754	307.550	732	303.800	136	2.788
31	Hollabrunn	981	169.063	938	125.418	161	41.393
32	Horn	642	108.565	610	95.353	129	11.737
33	Korneuburg	1.986	677.918	1.909	595.160	336	78.990
34	Krems (Land)	1.243	83.682	1.199	76.448	247	6.257
35	Lilienfeld	458	306.851	440	306.544	74	174
36	Melk	1.523	224.288	1.473	206.810	242	5.637
37	Mistelbach	1.381	221.408	1.320	172.887	266	44.997
38	Mödling	3.815	4.263.876	3.669	3.657.583	749	546.906
39	Neunkirchen	1.578	431.782	1.522	419.165	237	10.055
40	St. Pölten (Land)	2.087	565.337	2.003	533.752	337	23.355
41	Scheibbs	815	394.546	787	392.562	146	1.053
42	Tulln	1.718	272.479	1.642	205.631	349	62.210
43	Waidhofen/Thaya	555	157.924	539	145.578	104	4.558
44	Wr. Neustadt (Land)	1.618	337.060	1.561	299.821	247	32.346
45	Wien-Umgebung	3.131	1.125.305	3.002	1.035.579	544	34.841
46	Zwettl	870	211.019	842	172.684	159	34.547
47	NIEDERÖSTERREICH	36.659	13.773.685	35.247	12.304.835	6.704	1.279.556

Umsatzsteuerstatistik 2016

3.2 Ausgewählte Merkmale nach Politischen Bezirken

Umsatzsteuer (brutto)	Erwerbsteuer	Abziehbare Vorsteuer insgesamt	darunter Einfuhr- umsatzsteuer		darunter aus innergemein- schaftlichem Erwerb		Zahllast Gutschrift (-) (Saldo)		Zeile
			Fälle	1.000 EUR	Fälle	1.000 EUR	Fälle	1.000 EUR	
239.086	19.166	-197.556	30	-868	432	-18.371	1.308	60.545	1
5.591	277	-4.714	4	-1	67	-272	148	1.154	2
143.644	56.120	-172.330	79	-5.416	956	-54.976	2.335	27.422	3
77.378	9.259	-74.506	31	-3.544	521	-9.194	1.330	12.107	4
74.238	13.107	-84.995	31	-9.272	291	-13.094	830	2.372	5
261.304	38.513	-229.927	69	-2.359	796	-38.486	2.069	69.895	6
326.897	71.700	-294.283	92	-8.447	1.514	-71.502	3.575	103.298	7
218.701	30.601	-217.154	53	-24.193	825	-30.572	1.945	32.094	8
243.934	40.182	-229.673	80	-2.877	1.084	-39.416	2.907	54.364	9
1.590.773	278.925	-1.505.138	469	-56.977	6.486	-275.883	16.447	363.251	10
1.153.661	168.993	-1.034.615	307	-16.035	2.611	-166.595	7.943	287.396	11
483.381	99.164	-560.199	153	-35.878	1.422	-98.916	4.270	22.104	12
144.060	27.481	-128.323	56	-4.959	656	-27.443	1.865	43.180	13
78.642	7.487	-67.561	24	-926	498	-7.461	1.368	18.542	14
191.088	28.187	-188.312	112	-3.311	1.354	-28.068	3.983	30.947	15
264.612	71.256	-317.712	97	-30.986	1.102	-71.114	3.182	18.103	16
869.796	56.308	-649.494	107	-4.934	1.735	-56.108	5.351	274.729	17
303.423	75.218	-288.284	120	-19.490	1.385	-74.958	3.855	89.971	18
270.392	128.266	-318.144	66	-16.154	871	-128.183	2.370	80.038	19
429.969	48.982	-396.610	98	-9.533	1.064	-48.876	2.999	82.255	20
4.189.024	711.342	-3.949.254	1.140	-142.206	12.698	-707.722	37.186	947.265	21
193.174	26.942	-192.032	65	-8.355	570	-26.768	1.919	27.835	22
718.479	143.563	-670.296	110	-11.664	1.075	-139.808	3.321	191.417	23
73.455	15.705	-65.292	25	-1.484	212	-15.678	660	23.851	24
282.487	52.962	-250.110	130	-8.014	965	-52.809	2.736	85.223	25
727.029	242.535	-859.258	222	-29.513	2.179	-242.390	5.692	110.151	26
773.319	186.610	-776.483	449	-22.790	3.375	-185.635	9.835	182.926	27
202.944	31.431	-189.415	74	-2.886	876	-31.238	2.346	44.837	28
308.261	47.873	-254.207	127	-1.168	1.820	-47.622	4.833	101.645	29
250.591	61.151	-239.916	60	-9.711	731	-61.102	1.769	71.789	30
179.148	29.503	-166.201	56	-798	930	-29.428	2.565	42.386	31
139.096	20.420	-131.505	29	-1.428	610	-20.365	1.709	27.821	32
608.819	127.210	-551.218	240	-13.225	1.899	-126.919	5.383	184.909	33
179.181	16.025	-135.980	62	-939	1.192	-15.875	3.591	59.260	34
118.250	61.334	-158.265	30	-2.720	445	-61.256	1.361	20.964	35
418.459	43.438	-345.045	114	-4.170	1.482	-43.330	3.934	116.706	36
306.482	39.445	-250.326	113	-2.125	1.317	-39.330	3.692	95.511	37
4.509.604	793.807	-3.894.075	597	-69.313	3.692	-789.670	11.697	1.381.823	38
375.768	85.058	-398.274	137	-12.401	1.513	-84.855	4.296	62.440	39
497.815	110.087	-467.716	197	-12.214	2.016	-109.296	5.733	139.352	40
226.070	78.694	-299.037	53	-4.057	788	-78.628	2.116	5.484	41
342.584	47.887	-276.297	155	-2.973	1.668	-47.624	4.572	114.187	42
111.799	30.572	-134.638	48	-2.036	537	-30.514	1.376	1.914	43
388.813	63.817	-350.902	144	-7.316	1.560	-63.728	4.174	101.708	44
1.009.200	212.113	-903.481	409	-33.991	3.008	-210.982	9.554	315.729	45
299.675	38.478	-267.429	42	-659	844	-38.424	2.227	70.711	46
13.240.502	2.606.660	-12.227.398	3.688	-265.950	35.304	-2.593.274	101.091	3.580.579	47

Umsatzsteuerstatistik 2016

3.2 Ausgewählte Merkmale nach Politischen Bezirken

Zeile	Politische Bezirke	Veranlagungs-fälle	Steuerbarer Umsatz	Reverse-Charge-Umsatz		Steuerfreier Umsatz	
			1.000 EUR	Fälle	1.000 EUR	Fälle	1.000 EUR
48	Linz (Stadt)	13.999	31.223.151	1.034	2.281.637	3.559	11.731.470
49	Steyr (Stadt)	2.125	6.910.167	197	96.861	595	5.069.223
50	Wels (Stadt)	4.087	10.841.888	415	299.286	1.084	1.942.431
51	Braunau am Inn	5.596	7.278.122	800	439.275	1.490	4.066.885
52	Eferding	1.905	1.585.439	267	44.290	424	187.328
53	Freistadt	3.492	1.701.965	518	66.256	714	197.022
54	Gmunden	7.754	5.744.722	780	230.386	1.930	1.752.914
55	Grieskirchen	3.895	3.376.446	667	86.758	839	978.456
56	Kirchdorf/Krems	3.655	3.477.284	491	82.656	854	1.499.216
57	Linz-Land	9.151	11.489.225	1.069	375.453	2.402	3.363.893
58	Perg	3.707	3.857.572	496	348.238	770	1.227.184
59	Ried im Innkreis	3.857	4.170.090	657	158.014	973	1.521.648
60	Rohrbach	2.971	1.748.041	528	60.440	748	358.048
61	Schärding	3.278	2.629.323	573	249.869	892	609.608
62	Steyr-Land	3.566	1.955.037	498	103.711	887	470.162
63	Urfahr-Umgebung	5.300	2.379.180	560	89.128	1.353	513.220
64	Vöcklabruck	8.851	7.770.802	1.089	201.101	1.982	2.970.203
65	Wels-Land	4.645	7.641.989	684	280.856	1.160	1.106.224
66	OBERÖSTERREICH	91.834	115.780.443	11.323	5.494.215	22.656	39.565.135
67	Salzburg (Stadt)	16.489	32.528.629	879	519.452	4.127	4.633.298
68	Hallein	4.668	2.578.210	542	63.584	1.174	643.928
69	Salzburg-Umgebung	13.992	14.935.359	1.431	566.684	3.725	4.814.899
70	St. Johann/Pongau	7.947	4.088.794	744	175.579	1.774	831.151
71	Tamsweg	1.648	678.435	218	26.851	352	111.918
72	Zell am See	9.680	4.773.800	899	207.773	2.285	1.030.466
73	SALZBURG	54.424	59.583.227	4.713	1.559.923	13.437	12.065.660
74	Graz (Stadt)	42.823	50.026.463	3.328	2.579.920	7.246	19.279.282
75	Bruck-Mürzzuschlag	5.749	4.745.529	586	349.212	1.128	2.327.218
76	Deutschlandsberg	4.102	3.989.695	601	158.985	883	1.893.078
77	Graz-Umgebung	10.358	6.783.325	1.133	363.158	2.270	2.244.794
78	Hartberg-Fürstenfeld	5.848	3.526.010	941	171.808	1.115	539.411
79	Leibnitz	5.813	3.533.415	744	162.314	1.404	601.305
80	Leoben	3.431	2.233.411	355	118.591	758	622.712
81	Liezen	6.316	3.756.280	640	115.351	1.130	991.162
82	Murau	2.033	824.444	321	52.968	352	169.464
83	Murtal	4.348	3.273.546	577	235.688	858	1.110.710
84	Südoststeiermark	5.302	3.313.374	752	231.168	1.021	488.208
85	Voitsberg	3.107	1.533.608	397	75.056	502	361.116
86	Weiz	5.469	4.798.076	672	159.396	1.042	1.613.064
87	STEIERMARK	104.699	92.337.176	11.047	4.773.615	19.709	32.241.524

Umsatzsteuerstatistik 2016

3.2 Ausgewählte Merkmale nach Politischen Bezirken

darunter gem. § 6 Abs. 1 Z. 1 in Verbindung mit § 7 Ausfuhrlieferungen		darunter gem. Art. 6 Abs. 1 Z. 1 u. 2 innergemeinschaftliche Lieferungen		Steuerpflichtiger Umsatz		darunter versteuert mit 20 % (Normalsteuersatz)		darunter versteuert mit 10 % (ermäßigter Steuersatz)		Zelle
Fälle	1.000 EUR	Fälle	1.000 EUR	Fälle	1.000 EUR	Fälle	1.000 EUR	Fälle	1.000 EUR	
772	1.836.505	885	5.400.304	12.049	17.210.044	11.225	14.367.895	5.456	2.609.180	48
137	1.015.540	164	3.926.242	1.827	1.744.083	1.754	1.557.136	796	180.563	49
326	343.310	409	1.171.017	3.641	8.600.172	3.507	6.716.140	1.560	1.804.639	50
297	991.617	822	2.909.943	4.892	2.771.962	4.526	2.085.002	2.305	597.093	51
106	38.106	153	107.891	1.731	1.353.821	1.611	948.250	800	379.209	52
118	31.281	228	108.548	3.124	1.438.686	2.929	1.144.778	1.380	262.024	53
416	399.162	547	1.138.642	6.724	3.761.421	6.246	2.941.798	3.293	715.065	54
243	159.628	405	745.939	3.503	2.311.232	3.304	1.778.271	1.661	472.036	55
248	415.248	310	994.652	3.272	1.895.412	3.034	1.476.550	1.531	335.601	56
663	1.053.218	881	2.010.108	8.077	7.749.879	7.622	5.745.222	3.313	1.806.857	57
139	374.513	225	760.365	3.276	2.282.150	3.083	1.885.084	1.456	366.209	58
255	550.230	500	886.913	3.468	2.490.429	3.243	1.949.412	1.607	449.781	59
159	41.235	350	246.118	2.603	1.329.553	2.474	1.058.924	1.169	231.631	60
163	158.488	464	397.122	2.901	1.769.846	2.708	1.500.233	1.306	200.480	61
244	118.425	312	282.967	3.132	1.381.165	2.960	1.136.445	1.386	194.620	62
231	115.699	333	252.491	4.629	1.776.832	4.335	1.292.894	2.040	447.143	63
519	1.130.509	789	1.583.942	7.947	4.599.497	7.435	3.777.061	3.727	710.180	64
358	358.272	512	515.030	4.174	6.254.909	3.959	3.346.168	1.593	2.739.837	65
5.394	9.130.986	8.289	23.438.234	80.970	70.721.093	75.955	54.707.263	36.379	14.502.148	66
959	352.155	1.189	2.226.077	14.198	27.375.880	13.062	20.700.213	7.427	6.276.208	67
250	193.075	368	359.965	4.013	1.870.698	3.704	1.242.714	1.863	585.753	68
837	1.860.615	1.478	2.646.050	12.127	9.553.776	11.189	7.868.343	5.591	1.504.160	69
363	186.218	388	423.726	6.979	3.082.064	6.308	1.998.614	4.268	938.287	70
91	7.275	90	82.471	1.432	539.665	1.288	378.679	817	143.494	71
337	181.625	399	681.981	8.414	3.535.561	7.553	2.172.618	5.000	1.176.307	72
2.837	2.780.963	3.912	6.420.270	47.163	45.957.644	43.104	34.361.181	24.966	10.624.209	73
1.371	5.340.972	2.101	9.953.383	37.765	28.167.261	30.800	23.572.093	17.933	4.259.916	74
235	830.760	308	1.170.391	5.116	2.069.099	4.725	1.675.103	2.630	370.042	75
189	295.693	318	1.478.348	3.649	1.937.631	3.339	1.353.914	1.691	496.975	76
466	693.568	656	1.329.782	9.102	4.175.373	8.582	3.401.959	4.076	707.256	77
257	160.578	371	308.880	5.315	2.814.792	4.906	1.838.327	2.337	846.748	78
265	180.940	480	252.800	5.111	2.769.796	4.548	1.879.681	2.381	583.515	79
125	155.801	186	399.271	2.990	1.492.108	2.736	1.181.401	1.549	252.451	80
267	152.922	311	750.713	5.706	2.649.767	5.247	1.774.669	3.478	772.946	81
81	42.994	90	78.675	1.782	602.012	1.656	462.319	877	121.940	82
273	213.373	251	849.587	3.880	1.927.147	3.597	1.429.848	1.888	403.065	83
286	53.984	436	314.096	4.872	2.593.998	4.429	1.587.657	2.240	826.627	84
127	99.293	167	232.059	2.839	1.097.436	2.587	882.820	1.306	176.183	85
255	390.562	406	1.139.974	5.009	3.025.615	4.641	2.430.483	2.371	547.551	86
4.197	8.611.440	6.081	18.257.959	93.136	55.322.035	81.793	43.470.274	44.757	10.365.215	87

Umsatzsteuerstatistik 2016

3.2 Ausgewählte Merkmale nach Politischen Bezirken

Zeile	Politische Bezirke	Innergemeinschaftlicher Erwerb		darunter steuerpflichtig			
				versteuert mit 20 %		versteuert mit 10 %	
		Fälle	1.000 EUR	Fälle	1.000 EUR	Fälle	1.000 EUR
48	Linz (Stadt)	4.254	3.721.315	4.013	3.428.520	1.263	283.056
49	Steyr (Stadt)	701	3.433.325	668	3.429.263	172	3.694
50	Wels (Stadt)	1.442	2.021.886	1.374	1.796.057	400	211.185
51	Braunau am Inn	2.537	1.820.463	2.484	1.584.518	551	189.901
52	Eferding	693	241.768	651	171.715	176	67.794
53	Freistadt	1.303	158.255	1.259	143.884	233	13.751
54	Gmunden	2.575	724.118	2.481	635.629	549	85.816
55	Grieskirchen	1.528	599.534	1.479	489.246	291	106.083
56	Kirchdorf/Krems	1.280	580.831	1.223	557.310	237	15.342
57	Linz-Land	3.148	2.259.340	3.029	1.909.697	637	300.940
58	Perg	1.263	430.303	1.219	412.078	240	17.641
59	Ried im Innkreis	1.624	725.277	1.572	669.414	354	44.225
60	Rohrbach	1.296	190.118	1.253	182.152	256	4.597
61	Schärding	1.561	592.140	1.511	552.397	337	23.458
62	Steyr-Land	1.256	226.229	1.209	215.631	215	5.821
63	Urfahr-Umgebung	1.732	286.368	1.652	186.419	369	98.184
64	Vöcklabruck	3.263	1.347.211	3.150	1.269.588	664	73.147
65	Wels-Land	1.792	1.477.446	1.704	1.036.094	348	389.665
66	OBERÖSTERREICH	33.248	20.835.927	31.931	18.669.612	7.292	1.934.300
67	Salzburg (Stadt)	4.896	7.977.536	4.651	7.137.537	1.432	692.207
68	Hallein	1.661	381.759	1.604	348.511	346	20.340
69	Salzburg-Umgebung	5.002	2.655.391	4.851	2.457.280	1.065	175.076
70	St. Johann/Pongau	2.744	495.401	2.639	478.493	535	8.074
71	Tamsweg	535	42.995	520	38.904	84	3.886
72	Zell am See	3.139	513.528	3.059	498.292	655	13.962
73	SALZBURG	17.977	12.066.610	17.324	10.959.017	4.117	913.545
74	Graz (Stadt)	8.154	10.609.965	7.605	9.283.872	1.870	1.236.870
75	Bruck-Mürzzuschlag	1.603	693.785	1.538	688.700	258	4.665
76	Deutschlandsberg	1.360	729.372	1.317	671.804	222	54.610
77	Graz-Umgebung	3.168	948.550	3.053	899.061	559	43.937
78	Hartberg-Fürstenfeld	2.099	532.040	2.023	265.740	375	258.180
79	Leibnitz	1.998	360.354	1.934	260.476	338	67.536
80	Leoben	1.010	222.842	966	218.895	203	3.202
81	Liezen	2.042	460.353	1.969	429.669	399	29.222
82	Murau	659	43.789	637	42.453	98	800
83	Murtal	1.415	447.086	1.369	437.230	241	6.916
84	Südoststeiermark	1.821	311.641	1.755	257.722	326	43.957
85	Voitsberg	931	198.661	908	192.986	128	4.639
86	Weiz	1.774	812.314	1.715	764.948	360	43.973
87	STEIERMARK	28.034	16.370.752	26.789	14.413.556	5.377	1.798.507

Umsatzsteuerstatistik 2016

3.2 Ausgewählte Merkmale nach Politischen Bezirken

Umsatzsteuer (brutto)	Erwerbsteuer	Abziehbare Vorsteuer insgesamt	darunter Einfuhr- umsatzsteuer		darunter aus innergemein- schaftlichem Erwerb		Zahllast Gutschrift (-) (Saldo)		Zeile
			Fälle	1.000 EUR	Fälle	1.000 EUR	Fälle	1.000 EUR	
3.958.635	714.778	-3.859.877	598	-187.148	4.055	-708.420	12.920	808.301	48
423.681	686.254	-1.109.201	91	-38.835	670	-686.185	1.946	672	49
1.676.295	382.104	-1.517.671	234	-44.315	1.370	-380.878	3.856	539.589	50
602.981	341.578	-1.090.070	206	-134.660	2.399	-339.923	5.208	-145.715	51
239.718	41.405	-204.344	56	-1.746	662	-41.301	1.806	76.783	52
280.614	30.226	-214.101	98	-3.858	1.262	-30.108	3.277	96.719	53
789.654	135.943	-779.371	260	-15.230	2.496	-135.702	7.004	146.090	54
452.721	108.845	-408.412	178	-14.870	1.484	-108.658	3.729	152.837	55
381.219	114.000	-450.925	133	-24.089	1.240	-113.905	3.424	43.870	56
1.505.494	418.263	-1.558.475	473	-48.465	3.048	-417.860	8.554	364.116	57
517.317	84.248	-500.863	105	-15.702	1.228	-84.168	3.475	100.159	58
502.766	139.753	-581.063	160	-27.411	1.547	-139.532	3.693	61.486	59
259.311	37.310	-216.590	106	-5.693	1.219	-37.111	2.797	80.018	60
377.548	114.889	-375.280	95	-13.460	1.495	-114.636	3.102	117.176	61
279.933	44.279	-245.769	131	-7.088	1.206	-44.110	3.294	77.670	62
343.719	47.294	-282.245	189	-6.243	1.647	-46.587	4.827	107.235	63
936.669	261.612	-1.017.555	358	-55.694	3.152	-261.125	8.344	180.574	64
1.080.401	252.819	-998.503	238	-26.202	1.717	-246.351	4.377	334.337	65
14.608.676	3.955.600	-15.410.315	3.709	-670.709	31.897	-3.936.560	85.633	3.141.917	66
5.258.526	1.515.321	-4.956.548	603	-49.637	4.662	-1.511.186	15.196	1.808.627	67
339.956	73.248	-320.701	151	-9.887	1.594	-73.056	4.217	92.424	68
2.211.570	511.828	-2.243.738	593	-80.314	4.835	-510.912	12.764	470.605	69
559.633	96.611	-506.741	149	-18.976	2.663	-96.079	7.234	149.285	70
100.619	8.190	-85.068	30	-608	519	-8.147	1.523	23.723	71
636.997	101.161	-601.541	177	-5.177	3.063	-100.916	8.845	136.491	72
9.107.301	2.306.359	-8.714.337	1.703	-164.599	17.336	-2.300.296	49.779	2.681.155	73
5.830.971	1.987.528	-6.811.735	1.299	-1.068.844	7.844	-1.977.069	40.011	1.001.638	74
481.676	138.224	-586.003	153	-18.280	1.554	-137.989	5.341	33.826	75
396.343	140.185	-567.389	140	-49.219	1.321	-140.128	3.835	-31.075	76
930.042	184.798	-1.040.806	358	-58.430	3.070	-184.337	9.639	73.322	77
508.653	79.950	-440.154	149	-3.143	2.046	-79.835	5.551	148.760	78
518.863	62.890	-425.715	180	-11.264	1.945	-62.400	5.335	155.866	79
323.936	44.156	-333.005	116	-41.658	982	-43.851	3.124	35.066	80
479.622	88.968	-512.786	126	-6.968	1.986	-88.829	5.957	54.579	81
114.616	8.616	-102.783	33	-993	637	-8.527	1.913	20.443	82
402.596	88.443	-463.581	133	-9.898	1.379	-88.251	4.122	26.190	83
462.638	57.170	-417.519	135	-14.631	1.765	-57.057	5.106	102.155	84
212.530	39.182	-205.750	77	-5.604	905	-39.105	2.988	45.948	85
643.346	157.807	-697.817	190	-20.487	1.718	-157.682	5.255	102.915	86
11.305.832	3.077.917	-12.605.043	3.089	-1.309.419	27.152	-3.065.060	98.177	1.769.633	87

Umsatzsteuerstatistik 2016

3.2 Ausgewählte Merkmale nach Politischen Bezirken

Zeile	Politische Bezirke	Veranlagungs-fälle	Steuerbarer Umsatz	Reverse-Charge-Umsatz		Steuerfreier Umsatz	
			1.000 EUR	Fälle	1.000 EUR	Fälle	1.000 EUR
88	Innsbruck-Stadt	14.492	10.540.719	721	290.467	4.278	3.305.116
89	Imst	5.213	2.730.306	560	71.736	1.268	342.908
90	Innsbruck-Land	16.008	8.215.212	1.433	253.970	4.772	2.147.537
91	Kitzbühel	8.074	4.004.856	697	79.052	1.870	1.125.840
92	Kufstein	9.484	7.591.221	883	282.763	2.581	3.111.184
93	Landeck	4.822	2.342.401	331	41.570	979	219.574
94	Lienz	3.593	2.029.484	432	57.082	1.099	702.674
95	Reutte	3.059	1.843.553	239	19.173	855	885.855
96	Schwaz	7.585	5.206.742	738	120.477	1.788	1.696.949
97	TIROL	72.330	44.504.494	6.034	1.216.290	19.490	13.537.637
98	Bludenz	5.576	5.397.378	608	209.758	1.261	2.135.818
99	Bregenz	12.228	10.017.957	1.310	290.532	3.430	3.903.187
100	Dornbirn	7.300	5.873.796	688	189.729	2.154	2.386.167
101	Feldkirch	8.406	6.666.335	1.008	337.159	2.474	2.482.511
102	VORARLBERG	33.510	27.955.466	3.614	1.027.178	9.319	10.907.683
103	Wien 1. Bezirk	14.746	63.289.967	455	1.780.577	3.391	42.128.764
104	Wien 2. Bezirk	8.727	26.122.693	422	5.957.623	2.220	3.904.885
105	Wien 3. Bezirk	10.467	25.881.146	478	816.190	2.721	11.344.748
106	Wien 4. Bezirk	5.718	3.343.949	189	85.098	1.389	509.197
107	Wien 5. Bezirk	4.982	1.727.103	300	60.238	1.075	377.702
108	Wien 6. Bezirk	5.265	5.236.226	185	94.581	1.250	2.503.688
109	Wien 7. Bezirk	5.913	3.452.095	194	73.497	1.452	363.640
110	Wien 8. Bezirk	3.887	3.035.345	110	35.918	1.033	2.009.719
111	Wien 9. Bezirk	5.999	4.544.519	221	543.254	1.675	719.374
112	Wien 10. Bezirk	8.517	22.687.903	889	1.968.095	1.954	5.428.089
113	Wien 11. Bezirk	3.430	6.456.514	367	329.758	821	941.602
114	Wien 12. Bezirk	5.850	9.140.316	488	875.742	1.264	1.838.429
115	Wien 13. Bezirk	6.728	3.674.063	148	34.193	1.748	615.242
116	Wien 14. Bezirk	6.713	4.002.005	372	85.981	1.708	313.909
117	Wien 15. Bezirk	5.210	2.643.308	449	155.492	1.176	485.769
118	Wien 16. Bezirk	6.409	3.465.451	482	88.128	1.540	425.375
119	Wien 17. Bezirk	4.510	1.174.248	254	43.750	1.075	308.320
120	Wien 18. Bezirk	6.677	1.233.620	196	36.369	1.772	364.308
121	Wien 19. Bezirk	9.036	5.161.915	288	80.689	2.588	1.126.559
122	Wien 20. Bezirk	3.962	5.960.066	278	124.760	984	1.910.948
123	Wien 21. Bezirk	6.833	9.434.081	557	349.519	1.743	2.591.483
124	Wien 22. Bezirk	8.525	13.605.919	647	2.868.773	2.281	2.397.025
125	Wien 23. Bezirk	7.762	10.683.910	785	507.586	2.213	2.010.379
126	WIEN	155.866	235.956.362	8.754	16.995.811	39.073	84.619.154
127	ÖSTERREICH	682.407	708.070.768	63.019	36.934.395	164.701	224.754.667

Umsatzsteuerstatistik 2016

3.2 Ausgewählte Merkmale nach Politischen Bezirken

darunter gem. § 6 Abs. 1 Z. 1 in Verbindung mit § 7 Ausfuhrlieferungen		darunter gem. Art. 6 Abs. 1 Z. 1 u. 2 innergemeinschaftliche Lieferungen		Steuerpflichtiger Umsatz		darunter versteuert mit 20 % (Normalsteuersatz)		darunter versteuert mit 10 % (ermäßigter Steuersatz)		Zeile
Fälle	1.000 EUR	Fälle	1.000 EUR	Fälle	1.000 EUR	Fälle	1.000 EUR	Fälle	1.000 EUR	
688	240.367	749	411.343	11.834	6.945.136	10.640	5.085.232	6.747	1.770.839	88
245	61.285	294	206.278	4.480	2.315.662	4.105	1.408.961	2.610	769.028	89
670	863.101	953	922.278	12.921	5.813.705	11.756	3.822.920	6.864	1.860.835	90
331	169.402	524	554.060	6.895	2.799.964	6.269	1.741.413	4.169	912.372	91
487	859.829	913	1.847.375	8.074	4.197.274	7.500	3.156.737	4.380	927.967	92
257	22.043	173	71.633	4.248	2.081.257	3.809	1.014.679	3.059	952.051	93
217	111.818	293	481.866	3.112	1.269.728	2.861	959.922	1.695	253.897	94
119	235.720	229	585.048	2.526	938.525	2.268	591.987	1.714	287.848	95
358	438.169	486	1.088.710	6.584	3.389.316	5.952	2.079.962	4.119	1.133.155	96
3.372	3.001.734	4.614	6.168.591	60.674	29.750.567	55.160	19.861.813	35.357	8.867.992	97
459	828.577	274	1.184.082	4.859	3.051.803	4.354	2.060.409	3.014	927.600	98
1.267	1.307.982	1.120	2.091.140	10.473	5.824.238	9.039	4.565.582	5.908	1.032.733	99
1.030	526.650	721	1.037.215	6.414	3.297.900	6.058	2.662.323	3.148	597.769	100
1.207	699.054	700	1.296.993	7.268	3.846.665	6.724	3.105.733	3.902	700.800	101
3.963	3.362.263	2.815	5.609.430	29.014	16.020.606	26.175	12.394.047	15.972	3.258.902	102
1.046	1.374.870	803	1.402.159	11.919	19.380.626	10.782	14.371.194	5.609	4.652.063	103
375	229.998	409	1.422.319	7.326	16.260.186	6.733	14.016.812	3.389	2.044.659	104
508	173.144	559	866.363	8.543	13.720.209	7.886	12.012.457	3.820	1.570.354	105
294	53.460	288	128.602	4.786	2.749.654	4.409	2.053.393	2.118	463.578	106
201	157.885	212	70.045	4.236	1.289.164	3.921	907.598	1.879	360.110	107
275	217.416	250	111.265	4.461	2.637.957	4.187	2.125.445	1.867	470.418	108
368	38.483	306	142.519	4.961	3.014.958	4.665	2.232.159	2.100	640.856	109
169	10.225	167	16.449	3.247	989.708	3.014	629.346	1.464	316.654	110
224	45.570	247	108.928	4.810	3.281.891	4.415	2.571.172	2.239	647.667	111
352	319.900	412	625.284	7.151	15.291.720	6.653	12.182.633	3.138	2.926.286	112
182	93.997	238	464.350	2.903	5.185.154	2.727	3.455.327	1.180	1.691.416	113
254	650.452	328	853.412	4.994	6.426.145	4.596	5.185.570	2.377	1.133.918	114
229	134.173	221	59.883	5.582	3.024.627	4.910	1.733.224	2.905	1.226.321	115
263	46.997	289	154.101	5.574	3.602.116	5.074	2.669.024	2.542	915.570	116
215	95.740	245	243.106	4.408	2.002.047	4.091	1.429.688	2.082	530.022	117
230	51.432	256	150.794	5.342	2.951.948	4.921	2.278.461	2.553	640.408	118
136	49.400	139	150.325	3.776	822.177	3.411	501.004	1.853	308.896	119
197	33.462	181	71.882	5.488	832.943	4.862	622.700	2.966	196.217	120
386	251.328	304	362.896	7.320	3.954.667	6.501	2.924.093	3.729	943.624	121
174	110.171	224	148.406	3.273	3.924.358	3.019	3.088.670	1.517	807.548	122
351	1.001.263	401	1.221.433	5.732	6.493.079	5.319	5.660.151	2.429	808.711	123
484	408.154	570	1.626.920	7.092	8.340.121	6.610	6.923.879	2.731	1.369.829	124
580	505.216	822	1.199.874	6.562	8.165.946	6.095	6.250.328	2.522	1.849.495	125
7.493	6.052.736	7.871	11.601.315	129.486	134.341.401	118.801	105.824.328	59.009	26.514.620	126
35.373	38.230.410	45.113	87.695.107	587.115	446.381.706	535.237	341.185.506	281.486	94.831.754	127

Umsatzsteuerstatistik 2016

3.2 Ausgewählte Merkmale nach Politischen Bezirken

Zeile	Politische Bezirke	Innergemeinschaftlicher Erwerb		darunter steuerpflichtig			
				versteuert mit 20 %		versteuert mit 10 %	
		Fälle	1.000 EUR	Fälle	1.000 EUR	Fälle	1.000 EUR
88	Innsbruck-Stadt	3.687	957.019	3.490	864.940	1.064	88.586
89	Imst	1.825	228.794	1.769	184.836	384	37.866
90	Innsbruck-Land	4.844	1.314.574	4.637	969.571	1.139	338.798
91	Kitzbühel	2.761	483.571	2.662	406.275	656	72.906
92	Kufstein	3.502	2.032.444	3.366	1.619.986	890	376.718
93	Landeck	1.740	136.192	1.690	67.170	384	68.373
94	Lienz	1.273	394.505	1.216	354.283	285	35.540
95	Reutte	1.442	315.660	1.367	307.075	491	6.554
96	Schwaz	2.811	777.592	2.708	726.701	672	47.548
97	TIROL	23.885	6.640.351	22.905	5.500.837	5.965	1.072.889
98	Bludenz	1.974	1.071.321	1.922	964.226	526	104.573
99	Bregenz	4.567	1.456.917	3.873	1.276.082	1.444	124.676
100	Dornbirn	2.563	861.370	2.460	795.475	710	59.340
101	Feldkirch	2.740	1.210.527	2.637	1.080.501	744	123.200
102	VORARLBERG	11.844	4.600.135	10.892	4.116.284	3.424	411.789
103	Wien 1. Bezirk	4.255	3.101.429	3.996	2.609.449	1.254	362.693
104	Wien 2. Bezirk	2.334	2.345.460	2.204	1.927.266	573	413.692
105	Wien 3. Bezirk	2.769	2.517.335	2.618	2.278.063	726	201.177
106	Wien 4. Bezirk	1.481	252.379	1.382	150.202	418	90.668
107	Wien 5. Bezirk	1.295	183.665	1.225	164.848	295	18.027
108	Wien 6. Bezirk	1.530	265.481	1.453	237.081	423	14.878
109	Wien 7. Bezirk	1.807	464.315	1.705	416.481	505	47.010
110	Wien 8. Bezirk	957	72.346	893	65.689	247	5.026
111	Wien 9. Bezirk	1.490	413.958	1.407	352.508	416	20.757
112	Wien 10. Bezirk	2.345	2.160.341	2.206	1.897.396	510	203.985
113	Wien 11. Bezirk	1.123	753.196	1.062	632.705	222	111.587
114	Wien 12. Bezirk	1.599	2.445.307	1.520	1.817.396	315	598.772
115	Wien 13. Bezirk	1.275	223.037	1.204	166.111	314	40.978
116	Wien 14. Bezirk	1.583	1.208.066	1.508	1.056.467	316	148.906
117	Wien 15. Bezirk	1.433	315.132	1.356	297.573	308	12.224
118	Wien 16. Bezirk	1.545	358.513	1.450	244.716	339	104.855
119	Wien 17. Bezirk	930	121.352	889	100.420	177	20.791
120	Wien 18. Bezirk	1.163	90.818	1.096	81.451	272	8.975
121	Wien 19. Bezirk	1.779	677.891	1.663	634.686	397	40.488
122	Wien 20. Bezirk	1.054	713.052	999	597.920	241	92.697
123	Wien 21. Bezirk	1.980	1.786.580	1.895	1.624.046	376	156.546
124	Wien 22. Bezirk	2.723	1.984.608	2.600	1.607.614	556	362.892
125	Wien 23. Bezirk	2.592	2.841.340	2.463	2.336.294	585	469.450
126	WIEN	41.042	25.295.601	38.794	21.296.382	9.785	3.547.074
127	ÖSTERREICH	212.528	104.859.693	202.951	91.866.205	46.557	11.479.542

Umsatzsteuerstatistik 2016

3.2 Ausgewählte Merkmale nach Politischen Bezirken

Umsatzsteuer (brutto)	Erwerbsteuer	Abziehbare Vorsteuer insgesamt	darunter Einfuhr- umsatzsteuer		darunter aus innergemein- schaftlichem Erwerb		Zahllast Gutschrift (-) (Saldo)		Zeile
			Fälle	1.000 EUR	Fälle	1.000 EUR	Fälle	1.000 EUR	
1.410.654	182.214	-1.206.330	414	-21.723	3.477	-176.894	12.598	384.068	88
400.990	41.504	-350.101	117	-1.677	1.770	-41.302	4.659	92.336	89
1.080.554	228.541	-1.063.488	413	-54.354	4.673	-227.620	13.567	245.340	90
516.202	89.060	-499.787	201	-9.586	2.680	-88.618	7.321	105.186	91
1.053.297	362.266	-1.300.019	299	-83.831	3.373	-361.821	8.565	114.437	92
325.096	20.344	-265.754	91	-1.219	1.687	-20.086	4.434	80.180	93
244.338	74.891	-266.140	86	-9.905	1.217	-74.688	3.292	52.643	94
195.092	62.378	-267.399	59	-9.603	1.396	-62.115	2.646	-10.017	95
632.237	150.520	-692.427	239	-31.763	2.736	-150.145	6.860	89.899	96
5.858.460	1.211.718	-5.911.445	1.919	-223.661	23.009	-1.203.289	63.942	1.154.072	97
605.106	203.611	-746.828	266	-112.524	1.916	-203.404	5.153	60.469	98
1.282.349	276.650	-1.359.413	669	-81.233	4.386	-275.486	11.114	199.465	99
683.204	165.871	-721.779	581	-58.550	2.481	-164.861	6.777	127.141	100
791.008	229.171	-851.441	659	-79.939	2.638	-228.600	7.755	168.662	101
3.361.667	875.303	-3.679.461	2.175	-332.246	11.421	-872.351	30.799	555.737	102
4.717.575	560.585	-4.146.714	680	-56.017	4.033	-552.962	14.138	1.124.891	103
5.134.297	427.367	-4.292.782	344	-495.329	2.258	-413.964	7.851	1.232.719	104
3.060.769	480.479	-2.453.934	393	-33.102	2.627	-479.093	9.444	1.073.480	105
601.667	40.489	-474.497	215	-2.954	1.415	-39.058	5.227	166.755	106
267.222	34.776	-264.652	162	-2.890	1.232	-34.591	4.549	37.237	107
553.251	48.914	-403.499	199	-5.766	1.473	-48.670	4.808	198.497	108
571.087	88.045	-400.255	250	-4.358	1.751	-87.743	5.383	257.689	109
175.954	13.768	-133.232	100	-1.162	910	-13.274	3.472	56.454	110
914.584	72.631	-583.037	180	-16.187	1.401	-39.588	5.276	403.732	111
3.562.937	406.281	-3.283.118	392	-35.809	2.254	-404.104	7.761	680.877	112
976.652	138.795	-761.351	159	-10.380	1.089	-138.503	3.110	352.859	113
1.552.805	427.023	-1.456.109	228	-22.561	1.546	-423.637	5.359	521.991	114
534.823	37.798	-416.835	156	-21.605	1.208	-37.584	5.978	155.437	115
652.836	226.273	-550.324	215	-10.463	1.521	-226.183	5.931	328.569	116
416.866	61.405	-350.273	192	-8.973	1.380	-61.326	4.711	127.297	117
546.549	60.577	-296.428	216	-4.359	1.493	-60.406	5.644	310.521	118
142.246	22.172	-122.907	94	-2.442	886	-22.049	3.988	41.442	119
157.827	17.222	-117.137	145	-2.665	1.107	-16.722	5.840	58.103	120
776.781	131.035	-687.373	239	-14.342	1.666	-130.329	7.952	218.024	121
794.538	129.700	-611.278	159	-7.642	1.004	-129.149	3.530	312.667	122
1.411.885	340.841	-1.236.446	313	-78.156	1.917	-340.144	6.128	515.057	123
2.529.233	358.615	-2.513.130	398	-25.578	2.596	-357.686	7.671	367.865	124
1.609.764	518.545	-1.478.466	539	-71.604	2.512	-518.231	7.029	648.898	125
31.662.148	4.643.336	-27.033.777	5.968	-934.344	39.279	-4.574.996	140.780	9.191.061	126
94.924.386	19.667.160	-91.036.164	23.860	-4.100.111	204.582	-19.529.430	623.834	23.384.676	127

Umsatzsteuerstatistik 2016

4.1 Ausgewählte Merkmale nach Wirtschaftsabteilungen der ÖNACE 2008

Zeile	Wirtschaftsabteilungen der ÖNACE 2008	Veranlagungsfälle	Steuerbarer Umsatz	Reverse-Charge-Umsatz		Steuerfreier Umsatz		
			1.000 EUR	Fälle	1.000 EUR	Fälle	1.000 EUR	
1	Landwirtschaft, Jagd	<01>	16.508	2.250.145	951	15.594	2.844	156.670
2	Forstwirtschaft	<02>	2.905	995.996	301	10.815	486	38.998
3	Fischerei und Fischzucht	<03>	132	26.390	2	16	40	2.140
4	Land- und Forstwirtschaft, Fischerei	<A>	19.545	3.272.531	1.254	26.425	3.370	197.808
5	Kohlenbergbau	<05>	1	G	G	G	G	G
6	Gewinnung von Erdöl und Erdgas	<06>	3	471.560	1	322.886	1	163
7	Erzbergbau	<07>	6	62.967	2	12.672	2	15
8	Gew.v.Steinen u.Erden,sonstiger Bergbau	<08>	408	1.020.802	149	39.062	150	245.203
9	Erbr. v. Dienstleistungen für den Bergbau	<09>	32	G	G	G	G	G
10	Bergbau, Gewinnung v.Steinen u.Erden		450	1.586.339	157	384.243	159	250.385
11	H.v.Nahrungs-u.Futtermitteln	<10>	4.185	16.555.751	301	23.243	1.212	5.303.186
12	Getränkeherstellung	<11>	558	4.916.962	53	2.082	252	2.196.103
13	Tabakverarbeitung	<12>	-	-	-	-	-	-
14	Herstellung von Textilien	<13>	670	1.462.296	54	1.950	374	1.014.154
15	Herstellung von Bekleidung	<14>	992	768.449	14	65	491	420.030
16	Herstellung von Leder(waren) und Schuhen	<15>	249	901.593	14	1.642	124	758.909
17	Herst. v. Holz-, Flecht-, Korb- und Korkwaren	<16>	3.209	7.885.384	1.073	208.576	1.071	3.548.707
18	Herstellung v. Papier, Pappe und Waren daraus	<17>	174	6.252.662	78	32.548	123	4.370.958
19	H. v. Druckerz., Vervielf. v. besp. Datenträgern	<18>	1.071	2.093.219	179	11.804	519	549.695
20	Kokerei und Mineralölverarbeitung	<19>	13	11.649.688	5	5.246.585	7	1.128.754
21	Herstellung von chemischen Erzeugnissen	<20>	497	8.040.378	82	34.984	293	5.467.963
22	Herstellung von pharmazeutischen Erzeugnissen	<21>	142	3.623.716	8	899	72	2.731.132
23	Herstellung von Gummi und Kunststoffwaren	<22>	740	6.408.297	277	67.232	472	4.397.249
24	H. v. Glas, Keramik, Bearb. v. Steinen u. Erden	<23>	1.608	6.424.617	547	234.789	550	1.677.083
25	Metallerzeugung und Bearbeitung	<24>	179	13.512.112	105	1.872.378	119	10.471.363
26	Herstellung von Metallerzeugnissen	<25>	4.402	14.013.306	2.236	919.535	1.739	7.528.980
27	H. v. EDV-Geräten, elektron. u. opt. Erzeugnissen	<26>	815	4.285.730	139	58.388	428	3.168.006
28	Herstellung von elektrischen Ausrüstungen	<27>	597	11.356.525	239	119.553	364	8.096.789
29	Maschinenbau	<28>	1.621	18.471.893	695	291.587	1.027	13.433.015
30	H.v.Kraftwagen und Kraftwagenteilen	<29>	342	14.461.682	112	61.485	193	11.296.676
31	Sonstiger Fahrzeugbau	<30>	125	1.791.141	21	7.802	67	1.229.272
32	Herstellung von Möbeln	<31>	3.514	3.227.877	1.504	120.663	837	736.891
33	Herstellung von sonstigen Waren	<32>	2.257	2.420.502	134	20.112	1.285	1.521.793
34	Rep. u. Install. v. Maschinen u. Ausrüstungen	<33>	2.491	3.537.263	685	244.700	855	479.305
35	Herstellung von Waren	<C>	30.451	164.061.043	8.555	9.582.602	12.474	91.526.013
36	Energieversorgung	<35>	4.388	25.053.428	2.637	8.166.352	527	83.795
37	Wasserversorgung	<36>	1.120	222.262	40	1.210	73	881
38	Abwasserentsorgung	<37>	1.245	681.699	175	20.379	94	4.613
39	Sammlung, Behandlung, Beseitigung v. Abfällen	<38>	911	3.312.084	453	484.557	260	536.230
40	Beseitig. v. Umweltverschmutzung, Entsorgung	<39>	29	27.893	10	516	4	70
41	Energie- und Wasserversorgung	<D, E>	7.693	29.297.366	3.315	8.673.014	958	625.589
42	Hochbau	<41>	10.995	15.006.528	2.307	1.811.286	1.440	1.758.551
43	Tiefbau	<42>	1.459	7.851.803	643	1.671.076	182	212.288
44	Vorbereitende Baustellenarbeiten, Bauinstallation	<43>	34.098	22.343.219	21.334	5.447.372	4.572	319.446
45	Bau	<F>	46.552	45.201.550	24.284	8.929.734	6.194	2.290.285
46	Handel, Instandhaltung u. Reparatur v. Kfz	<45>	13.215	34.562.924	2.328	113.788	4.732	5.422.894
47	Großhandel (ohne Handel mit Kfz)	<46>	33.784	113.679.415	3.929	4.544.773	14.447	23.631.257
48	Einzelhandel (ohne Handel mit Kfz)	<47>	54.571	66.727.479	3.441	389.171	18.161	2.696.758
49	Handel; Instandhaltung u. Reparatur v. Kfz	<G>	101.570	214.969.818	9.698	5.047.732	37.340	31.750.909
50	Landverkehr, Transport in Rohrfernleitungen	<49>	16.689	15.009.867	1.983	815.313	2.670	665.538
51	Schifffahrt	<50>	1.045	127.467	191	5.296	52	46.867
52	Luftfahrt	<51>	282	1.653.985	10	156	157	1.533.021

Umsatzsteuerstatistik 2016

4.1 Ausgewählte Merkmale nach Wirtschaftsabteilungen der ÖNACE 2008

darunter gem. § 6 Abs. 1 Z. 1 in Verbindung mit § 7 Ausfuhrlieferungen		darunter gem. Art. 6 Abs. 1 Z. 1 u. 2 innergemeinschaftliche Lieferungen		Steuerpflichtiger Umsatz		darunter versteuert mit 20 % (Normalsteuersatz)		darunter versteuert mit 10 % (ermäßigter Steuersatz)		Zeile
Fälle	1.000 EUR	Fälle	1.000 EUR	Fälle	1.000 EUR	Fälle	1.000 EUR	Fälle	1.000 EUR	
507	23.837	1.054	100.807	14.540	2.077.881	9.620	587.078	8.052	765.623	1
64	1.295	139	13.339	2.688	946.183	2.606	822.754	872	52.443	2
8	208	12	1.200	102	24.234	75	3.564	77	19.934	3
579	25.340	1.205	115.346	17.330	3.048.298	12.301	1.413.396	9.001	838.000	4
G	G	G	G	G	G	G	G	G	G	5
-	-	1	162	2	148.511	2	148.505	1	6	6
-	-	1	9	1	50.280	1	49.528	1	40	7
44	26.356	114	215.816	370	736.536	366	696.601	136	37.668	8
G	G	G	G	G	G	G	G	G	G	9
46	26.622	119	219.617	398	951.710	391	910.988	142	37.741	10
443	826.862	870	4.448.844	3.974	11.229.322	3.690	1.272.937	3.570	9.251.744	11
110	1.072.016	208	1.114.825	505	2.718.777	469	2.550.855	276	155.664	12
-	-	-	-	-	-	-	-	-	-	13
227	344.836	269	660.500	590	446.191	581	438.206	142	7.805	14
134	86.513	143	327.645	691	348.354	682	344.850	129	3.326	15
59	111.244	79	646.795	211	141.042	209	139.077	53	1.764	16
399	798.106	725	2.632.013	2.951	4.128.101	2.915	3.601.364	958	60.577	17
90	1.066.953	112	3.303.204	158	1.849.156	158	1.828.168	59	6.697	18
258	87.529	431	455.622	1.006	1.531.719	996	1.308.972	473	221.914	19
5	24.794	7	837.010	8	5.274.350	8	5.274.248	3	101	20
182	1.677.205	252	3.761.404	438	2.537.430	435	2.424.327	151	87.966	21
48	1.431.001	64	1.297.888	111	891.685	99	182.997	70	707.415	22
313	1.142.009	443	3.244.161	691	1.943.816	689	1.921.107	143	21.958	23
209	666.089	358	988.331	1.443	4.512.745	1.425	4.476.269	333	34.907	24
85	2.198.838	115	8.149.071	156	1.168.371	155	1.148.584	56	19.561	25
847	2.231.035	1.395	5.234.885	4.116	5.564.791	4.102	5.532.679	665	28.645	26
295	1.362.666	369	1.802.208	723	1.059.336	718	1.056.019	116	3.193	27
253	2.705.277	327	5.389.986	538	3.140.182	536	3.125.051	111	15.036	28
729	5.502.833	969	7.909.863	1.495	4.747.291	1.490	4.735.991	308	10.691	29
110	3.338.892	174	7.950.482	314	3.103.521	305	3.077.939	79	25.303	30
52	575.234	56	648.934	111	554.067	111	552.854	23	1.199	31
364	179.022	532	542.985	3.383	2.370.324	3.372	2.348.128	791	18.930	32
385	492.031	399	854.433	1.531	878.597	1.491	871.614	342	5.520	33
333	214.966	634	257.117	2.307	2.813.258	2.300	2.807.158	273	4.038	34
5.930	28.135.951	8.931	62.458.206	27.451	62.952.426	26.936	51.019.394	9.124	10.693.954	35
67	3.893	91	6.282	2.692	16.803.281	2.611	16.155.166	532	602.227	36
-	-	3	250	1.038	220.171	376	24.086	991	195.887	37
14	1.307	18	2.577	1.145	656.708	481	146.664	1.043	508.665	38
76	51.380	192	481.632	816	2.291.297	756	651.944	611	1.615.554	39
1	1	-	-	23	27.307	23	24.372	4	2.788	40
158	56.581	304	490.741	5.714	19.998.764	4.247	17.002.232	3.181	2.925.121	41
186	34.021	203	29.549	9.487	11.436.691	8.438	11.146.808	5.170	279.062	42
40	17.335	105	43.719	1.151	5.968.438	1.141	5.953.202	155	13.874	43
1.496	116.895	2.073	143.286	31.296	16.576.401	31.154	16.450.545	4.623	105.684	44
1.722	168.251	2.381	216.554	41.934	33.981.530	40.733	33.550.555	9.948	398.620	45
1.789	1.257.265	3.131	4.101.765	12.231	29.026.241	12.182	28.977.674	2.146	41.032	46
6.700	6.183.754	11.448	17.067.046	29.149	85.503.385	28.251	63.858.068	7.995	19.325.244	47
7.160	1.021.772	6.636	1.266.337	49.981	63.641.550	48.611	41.978.873	22.187	20.387.155	48
15.649	8.462.791	21.215	22.435.148	91.361	178.171.176	89.044	134.814.615	32.328	39.753.431	49
687	91.628	1.197	121.833	15.831	13.529.017	11.769	8.167.729	9.861	5.324.157	50
4	4.470	5	2.011	957	75.304	133	27.361	897	47.149	51
16	9.452	12	6.605	169	120.807	157	94.593	57	4.030	52

Umsatzsteuerstatistik 2016

4.1 Ausgewählte Merkmale nach Wirtschaftsabteilungen der ÖNACE 2008

Zeile	Wirtschaftsabteilungen der ÖNACE 2008	Innergemein- schaftlicher Erwerb		darunter steuerpflichtig			
				versteuert mit 20 %		versteuert mit 10 %	
		Fälle	1.000 EUR	Fälle	1.000 EUR	Fälle	1.000 EUR
1	Landwirtschaft, Jagd <01>	4.123	194.476	3.694	99.481	1.134	40.502
2	Forstwirtschaft <02>	872	66.176	816	60.899	144	1.010
3	Fischerei und Fischzucht <03>	54	7.792	44	549	27	6.059
4	Land- und Forstwirtschaft, Fischerei <A>	5.049	268.444	4.554	160.929	1.305	47.571
5	Kohlenbergbau <05>	G	G	G	G	G	G
6	Gewinnung von Erdöl und Erdgas <06>	1	4.514	1	4.514	-	-
7	Erzbergbau <07>	2	15.604	2	15.604	-	-
8	Gew.v.Steinen u.Erden,sonstiger Bergbau <08>	192	41.702	190	41.322	24	236
9	Erbr. v. Dienstleistungen für den Bergbau <09>	G	G	G	G	G	G
10	Bergbau, Gewinnung v.Steinen u.Erden 	207	64.125	205	63.745	25	236
11	H.v.Nahrungs-u.Futtermitteln <10>	2.571	3.090.649	2.333	866.323	1.625	2.039.279
12	Getränkeherstellung <11>	354	491.795	344	425.969	143	65.496
13	Tabakverarbeitung <12>	-	-	-	-	-	-
14	Herstellung von Textilien <13>	454	439.628	448	439.263	49	57
15	Herstellung von Bekleidung <14>	513	156.980	509	155.042	65	213
16	Herstellung von Leder(waren) und Schuhen <15>	171	322.294	170	322.235	22	35
17	Herst. v. Holz-, Flecht-, Korb- und Korkwaren <16>	1.796	1.472.486	1.772	1.431.834	194	14.061
18	Herstellung v. Papier, Pappe und Waren daraus <17>	140	1.323.997	140	1.312.714	28	59
19	H. v. Druckerz., Vervielf. v. bsp. Datenträgern <18>	744	400.722	736	394.988	167	5.287
20	Kokerei und Mineralölverarbeitung <19>	5	429.398	5	429.269	4	129
21	Herstellung von chemischen Erzeugnissen <20>	356	2.198.988	353	2.156.713	101	41.258
22	Herstellung von pharmazeutischen Erzeugnissen <21>	92	1.142.861	87	500.870	49	640.391
23	Herstellung von Gummi und Kunststoffwaren <22>	568	1.938.980	568	1.938.582	92	260
24	H. v. Glas, Keramik, Bearb. v. Steinen u. Erden <23>	1.037	1.015.098	1.030	1.013.931	159	301
25	Metallerzeugung und Bearbeitung <24>	148	3.748.339	147	3.747.647	40	666
26	Herstellung von Metallerzeugnissen <25>	3.161	2.557.954	3.143	2.556.227	294	161
27	H. v. EDV-Geräten, elektron. u. opt. Erzeugnissen <26>	579	1.136.596	572	1.125.231	118	247
28	Herstellung von elektrischen Ausrüstungen <27>	445	3.369.342	443	3.368.854	90	225
29	Maschinenbau <28>	1.280	5.241.991	1.272	5.232.614	221	1.861
30	H.v.Kraftwagen und Kraftwagenteilen <29>	241	7.278.086	239	7.277.929	34	96
31	Sonstiger Fahrzeugbau <30>	92	379.592	91	379.515	18	8
32	Herstellung von Möbeln <31>	2.242	417.500	2.220	416.585	184	75
33	Herstellung von sonstigen Waren <32>	1.360	456.293	1.348	454.981	218	502
34	Rep. u. Install. v. Maschinen u. Ausrüstungen <33>	1.747	630.475	1.735	628.832	144	699
35	Herstellung von Waren <C>	20.096	39.640.044	19.705	36.576.148	4.059	2.811.366
36	Energieversorgung <35>	788	187.726	748	164.622	163	7.924
37	Wasserversorgung <36>	60	1.088	56	1.004	5	83
38	Abwasserentsorgung <37>	299	11.446	288	11.104	24	14
39	Sammlung, Behandlung, Beseitigung v. Abfällen <38>	443	223.610	434	222.244	75	1.125
40	Beseitig. v. Umweltverschmutzung, Entsorgung <39>	11	234	11	234	-	-
41	Energie- und Wasserversorgung <D, E>	1.601	424.104	1.537	399.208	267	9.146
42	Hochbau <41>	2.182	183.603	2.137	182.400	161	65
43	Tiefbau <42>	485	235.562	483	235.028	46	84
44	Vorbereitende Baustellenarbeiten, Bauinstallation <43>	17.298	899.827	17.117	890.930	987	1.802
45	Bau <F>	19.965	1.318.992	19.737	1.308.358	1.194	1.951
46	Handel, Instandhaltung u. Reparatur v. Kfz <45>	8.705	10.920.097	8.638	10.878.356	565	1.294
47	Großhandel (ohne Handel mit Kfz) <46>	19.801	35.050.925	18.992	28.031.699	4.048	6.429.054
48	Einzelhandel (ohne Handel mit Kfz) <47>	32.320	11.707.884	31.009	9.651.890	8.342	1.679.295
49	Handel; Instandhaltung u. Reparatur v. Kfz <G>	60.826	57.678.906	58.639	48.561.945	12.955	8.109.643
50	Landverkehr, Transport in Rohrfernleitungen <49>	4.209	520.033	4.123	507.168	310	7.057
51	Schifffahrt <50>	80	6.646	80	2.802	15	3.843
52	Luftfahrt <51>	81	54.368	75	11.389	14	74

Umsatzsteuerstatistik 2016

4.1 Ausgewählte Merkmale nach Wirtschaftsabteilungen der ÖNACE 2008

Umsatzsteuer (brutto)	Erwerbsteuer	Abziehbare Vorsteuer insgesamt	darunter Einfuhr- umsatzsteuer		darunter aus innergemein- schaftlichem Erwerb		Zahllast Gutschrift (-) (Saldo)		Zeile
			Fälle	1.000 EUR	Fälle	1.000 EUR	Fälle	1.000 EUR	
292.871	30.965	-308.649	89	-1.223	3.457	-27.670	15.438	15.578	1
181.598	12.822	-114.605	40	-2.996	847	-12.759	2.775	79.379	2
2.866	870	-5.255	5	-43	47	-727	118	-1.526	3
477.335	44.657	-428.509	134	-4.262	4.351	-41.156	18.331	93.431	4
G	G	G	G	G	G	G	G	G	5
76.651	903	-61.408	1	-80	1	-903	3	16.147	6
10.067	3.121	-10.416	1	0	2	-3.121	4	2.772	7
152.266	8.289	-138.501	28	-4.123	190	-8.289	400	21.989	8
G	G	G	G	G	G	G	G	G	9
244.574	12.774	-215.013	33	-4.312	205	-12.774	439	42.271	10
1.360.413	400.806	-1.891.160	338	-48.732	2.545	-399.971	4.075	-129.901	11
739.004	91.780	-726.110	59	-22.795	345	-91.769	542	103.832	12
-	-	-	-	-	-	-	-	-	13
106.455	87.863	-207.363	206	-25.732	442	-87.840	620	-13.016	14
88.821	31.030	-115.356	98	-25.133	485	-31.013	734	4.495	15
43.566	64.450	-156.367	46	-50.650	169	-64.450	225	-48.367	16
865.065	290.966	-1.156.187	226	-21.274	1.775	-290.724	3.050	2.739	17
487.412	263.997	-942.980	81	-19.490	140	-263.963	167	-191.575	18
376.672	79.579	-340.612	126	-4.815	738	-79.554	1.041	115.611	19
2.800.435	85.867	-2.577.467	4	-439.624	5	-85.867	13	308.837	20
834.222	435.591	-1.461.613	146	-71.217	352	-435.534	476	-193.931	21
209.577	164.269	-580.888	47	-89.375	92	-164.267	141	-208.434	22
442.856	387.742	-884.935	268	-49.882	568	-387.719	730	-60.359	23
973.118	202.821	-914.546	205	-62.219	1.026	-202.740	1.511	260.141	24
669.425	749.596	-2.100.700	84	-246.183	147	-749.543	169	-681.686	25
1.447.179	511.316	-1.861.576	722	-150.570	3.141	-511.199	4.298	96.621	26
420.297	225.864	-867.333	343	-199.252	568	-225.846	783	-221.365	27
869.062	673.793	-1.694.544	250	-160.352	439	-673.660	585	-152.992	28
1.323.693	1.046.726	-2.773.416	643	-154.898	1.270	-1.045.324	1.603	-409.435	29
801.088	1.455.597	-2.598.582	101	-143.120	238	-1.455.585	333	-342.246	30
144.655	75.904	-256.458	53	-30.671	91	-75.881	122	-62.827	31
506.787	83.468	-398.509	194	-6.925	2.224	-83.424	3.436	191.583	32
221.386	91.058	-327.842	305	-49.160	1.161	-90.391	1.781	-17.273	33
687.875	125.868	-481.471	328	-10.148	1.728	-125.787	2.426	331.937	34
16.419.063	7.625.951	-25.316.015	4.873	-2.082.217	19.689	-7.622.051	28.861	-1.317.611	35
6.553.039	35.791	-5.119.873	53	-1.820	773	-35.756	4.104	1.468.113	36
24.696	209	-31.985	3	-6	57	-209	1.087	-7.085	37
81.903	2.269	-79.531	19	-154	285	-2.241	1.206	3.757	38
370.421	44.577	-414.845	56	-11.427	438	-44.536	890	-52	39
5.933	47	-3.739	3	-1	11	-47	28	2.241	40
7.035.992	82.893	-5.649.973	134	-13.408	1.564	-82.789	7.315	1.466.974	41
3.226.630	36.603	-1.886.881	152	-1.823	2.089	-35.757	10.610	1.366.543	42
1.791.775	47.077	-1.134.603	79	-3.243	481	-47.044	1.365	696.524	43
3.920.978	179.056	-2.649.538	969	-8.578	17.130	-178.461	33.081	1.447.541	44
8.939.383	262.736	-5.671.022	1.200	-13.644	19.700	-261.262	45.056	3.510.608	45
5.946.195	2.176.119	-6.096.248	768	-84.703	8.581	-2.174.038	12.684	2.024.634	46
16.384.827	6.301.974	-17.373.568	6.310	-1.537.290	19.479	-6.272.437	32.740	5.262.963	47
10.947.881	2.142.480	-8.936.460	4.014	-223.128	31.661	-2.129.552	52.186	4.149.979	48
33.278.903	10.620.573	-32.406.276	11.092	-1.845.121	59.721	-10.576.027	97.610	11.437.576	49
2.572.516	102.852	-2.469.103	251	-2.439	4.150	-102.693	16.260	205.283	50
13.780	945	-17.042	3	-2	80	-945	1.018	-2.324	51
46.499	2.285	-88.214	41	-5.518	78	-2.284	265	-39.441	52

Umsatzsteuerstatistik 2016

4.1 Ausgewählte Merkmale nach Wirtschaftsabteilungen der ÖNACE 2008

Zeile	Wirtschaftsabteilungen der ÖNACE 2008	Veranlagungsfälle	Steuerbarer Umsatz	Reverse-Charge-Umsatz		Steuerfreier Umsatz		
			1.000 EUR	Fälle	1.000 EUR	Fälle	1.000 EUR	
53	Lagerei, Erbr. sonst. Dienstleist. f. d. Verkehr	<52>	1.890	10.373.352	173	262.013	720	3.182.994
54	Post-, Kurier- u.. Expressdienste	<53>	567	2.457.599	25	20.543	125	893.700
55	Verkehr und Lagerei	<H>	20.473	29.622.270	2.382	1.103.321	3.724	6.322.120
56	Beherbergung	<55>	23.329	9.982.272	533	9.313	3.467	147.971
57	Gastronomie	<56>	34.773	10.084.265	414	8.565	3.315	169.322
58	Beherbergung und Gastronomie	<I>	58.102	20.066.537	947	17.878	6.782	317.293
59	Verlagswesen	<58>	1.610	2.479.506	76	14.350	632	93.485
60	Herst., Verleih, Vertrieb v. Filmen; Kinos u.a.	<59>	3.759	799.102	112	4.302	702	20.504
61	Rundfunkveranstalter	<60>	148	1.330.343	8	866	29	2.012
62	Telekommunikation	<61>	416	5.493.320	43	341.034	117	45.433
63	Erbr. v. Dienstleist. d. Informationstechnologie	<62>	15.021	5.190.174	668	153.679	2.745	842.104
64	Informationsdienstleistungen	<63>	5.628	2.752.862	241	17.668	983	794.887
65	Information und Kommunikation	<J>	26.582	18.045.307	1.148	531.899	5.208	1.798.425
66	Erbr. v. Finanzdienstleistungen	<64>	6.344	6.500.778	252	60.926	-	-
67	Versicherungswesen (ohne Sozialversicherung)	<65>	123	482.470	6	55	-	-
68	damit verb. Tätigkeiten	<66>	3.817	547.536	94	52.670	-	-
69	Finanz- u. Versicherungsdienstleist.	<K>	10.284	7.530.784	352	113.651	-	-
70	Grundstücks- und Wohnungswesen	<L/68>	154.779	27.528.995	1.128	108.070	21.889	6.019.270
71	Rechts-, Steuerberatung, Wirtschaftsprüfung	<69>	15.600	5.763.778	298	34.614	1.814	65.300
72	Verwaltung v. Unternehmen, Unternehmensberat.	<70>	27.327	6.819.366	786	169.771	4.657	576.052
73	Architektur- u. Ingenieurbüros	<71>	21.207	6.683.198	1.137	194.576	2.663	983.996
74	Forschung und Entwicklung	<72>	1.993	712.752	59	10.719	752	161.193
75	Werbung und Marktforschung	<73>	16.108	5.331.271	877	380.647	2.824	154.114
76	Sonstige freiberufliche Tätigkeiten	<74>	11.802	1.249.323	459	80.519	2.939	84.861
77	Veterinärwesen	<75>	2.072	384.325	34	164	265	4.881
78	Erbr. v. freiberufl. Dienstleistungen	<M>	96.109	26.944.013	3.650	871.010	15.914	2.030.397
79	Vermietung v. beweglichen Sachen	<77>	3.591	6.762.739	358	114.476	879	377.779
80	Vermittlung und Überlassung v. Arbeitskräften	<78>	1.520	3.952.787	632	935.656	186	28.098
81	Reisebüros, -veranstalter, Reservierungsdienstl.	<79>	2.516	3.299.470	74	4.531	1.059	1.961.764
82	Wach- und Sicherheitsdienste, Detekteien	<80>	506	453.179	33	2.365	78	1.116
83	Gebäudebetreuung, Garten- u. Landschaftsbau	<81>	7.803	3.851.611	2.518	289.207	1.171	50.948
84	Erbr. v. sonst. wirtschaftl. Dienstleist. a.n.g.	<82>	5.307	1.905.931	266	51.334	1.182	73.450
85	Erbr. v. sonst. wirtschaftl. Dienstleist.	<N>	21.243	20.225.717	3.881	1.397.569	4.555	2.493.155
86	Öffentl. Verwalt., Verteidigung, Sozialvers.	<O/84>	2.388	67.318.296	786	87.235	185	61.780.586
87	Erziehung und Unterricht	<P/85>	9.977	1.793.780	182	4.863	4.164	735.377
88	Gesundheitswesen	<86>	30.238	14.094.805	171	3.152	27.119	11.055.343
89	Heime	<87>	619	1.865.085	21	692	119	230.137
90	Sozialwesen	<88>	2.485	3.189.273	76	2.343	1.105	894.754
91	Gesundheits- und Sozialwesen	<Q>	33.342	19.149.163	268	6.187	28.343	12.180.234
92	Kreative, Künstler., unterhaltende Tätigkeiten	<90>	13.424	1.227.939	328	14.675	4.561	67.481
93	Bibliotheken, Museen, botan. u. zoolog. Gärten	<91>	314	260.994	21	3.448	102	10.555
94	Spiel-, Wett- und Lotteriewesen	<92>	308	4.524.525	6	9.980	115	3.981.789
95	Dienstleist. d. Sports, d. Unterhaltung u. Erholung	<93>	5.911	1.652.303	155	4.144	1.567	97.284
96	Kunst, Unterhaltung und Erholung	<R>	19.957	7.665.761	510	32.247	6.345	4.157.109
97	Interessenvertretungen, kirchl. Vereinigungen	<94>	3.192	1.115.744	84	1.453	835	139.869
98	Rep. v. EDV-Geräten u. Gebrauchsgütern	<95>	1.634	258.692	136	1.612	543	11.187
99	Erbr. v. sonst. überwiegend pers. Dienstleistg.	<96>	17.927	2.415.153	300	13.642	5.658	127.907
100	Erbringung v. sonst. Dienstleistg.	<S>	22.753	3.789.589	520	16.707	7.036	278.963
101	Nicht zuordenbar		157	1.909	2	11	61	746
102	I N S G E S A M T		682.407	708.070.768	63.019	36.934.398	164.701	224.754.664

Umsatzsteuerstatistik 2016

4.1 Ausgewählte Merkmale nach Wirtschaftsabteilungen der ÖNACE 2008

darunter gem. § 6 Abs. 1 Z. 1 in Verbindung mit § 7 Ausfuhrlieferungen		darunter gem. Art. 6 Abs. 1 Z. 1 u. 2 innergemeinschaftliche Lieferungen		Steuerpflichtiger Umsatz		darunter versteuert mit 20 % (Normalsteuersatz)		darunter versteuert mit 10 % (ermäßigter Steuersatz)		Zeile
Fälle	1.000 EUR	Fälle	1.000 EUR	Fälle	1.000 EUR	Fälle	1.000 EUR	Fälle	1.000 EUR	
218	157.499	252	480.920	1.660	6.928.344	1.625	6.641.886	351	283.411	53
29	3.090	31	2.889	509	1.543.356	508	1.533.371	42	9.859	54
954	266.139	1.497	614.258	19.126	22.196.828	14.192	16.464.940	11.208	5.668.606	55
551	8.796	158	5.419	21.214	9.824.988	18.181	2.040.122	19.340	5.503.957	56
978	18.593	368	13.018	32.669	9.906.378	31.958	4.385.201	29.337	5.379.408	57
1.529	27.389	526	18.437	53.883	19.731.366	50.139	6.425.323	48.677	10.883.365	58
290	29.827	430	57.823	1.439	2.371.672	1.353	1.604.030	863	765.480	59
195	7.615	298	8.809	3.375	774.296	3.312	598.198	616	50.895	60
6	18	4	788	119	1.327.465	113	575.205	27	750.893	61
38	2.618	63	26.638	367	5.106.853	362	4.901.434	98	204.396	62
921	77.687	1.296	133.825	13.119	4.194.391	12.992	4.164.644	1.413	27.060	63
242	24.773	350	64.709	4.774	1.940.307	4.716	1.924.776	493	13.887	64
1.692	142.538	2.441	292.592	23.193	15.714.984	22.848	13.768.287	3.510	1.812.611	65
-	-	-	-	4.720	6.439.851	4.447	6.108.448	2.185	254.111	66
-	-	-	-	101	482.416	94	349.108	51	132.566	67
-	-	-	-	3.419	494.865	3.164	443.444	1.066	46.436	68
-	-	-	-	8.240	7.417.132	7.705	6.901.000	3.302	433.113	69
1.046	40.934	300	36.412	137.871	21.401.656	113.517	13.459.785	105.585	7.800.562	70
351	6.277	126	1.182	14.760	5.663.864	14.594	5.587.074	2.917	72.132	71
787	47.134	696	37.169	23.851	6.073.543	23.275	5.666.778	5.423	367.063	72
717	557.581	667	256.991	19.258	5.504.625	19.038	5.404.699	2.904	94.504	73
109	69.274	138	79.080	1.298	540.840	1.223	423.318	326	115.830	74
819	35.783	1.153	80.720	14.514	4.796.510	13.992	4.548.693	2.462	197.940	75
498	11.805	574	28.702	9.613	1.083.943	9.379	968.887	1.650	72.514	76
67	605	34	660	1.961	379.280	1.942	236.826	1.718	101.817	77
3.348	728.459	3.388	484.504	85.255	24.042.605	83.443	22.836.275	17.400	1.021.800	78
227	32.446	451	200.113	3.091	6.270.484	3.008	6.211.862	829	51.773	79
80	13.282	46	12.901	1.340	2.989.033	1.321	2.931.105	235	55.915	80
116	24.791	82	3.476	1.925	1.333.175	1.780	403.682	1.141	495.537	81
23	175	23	375	457	449.699	451	448.055	44	1.520	82
207	2.927	228	8.290	6.833	3.511.456	6.767	3.330.734	1.487	113.515	83
163	7.202	243	14.575	4.249	1.781.147	4.066	1.648.122	999	111.942	84
816	80.823	1.073	239.730	17.895	16.334.994	17.393	14.973.560	4.735	830.202	85
9	1.343	17	768	2.288	5.450.474	2.234	905.816	2.221	4.393.180	86
213	5.662	229	4.258	6.432	1.053.540	6.048	885.526	2.375	149.992	87
347	18.211	101	12.160	14.552	3.036.309	13.120	543.083	6.751	2.485.204	88
14	1.189	2	127	564	1.634.257	491	74.081	506	1.523.460	89
62	1.574	58	2.667	1.772	2.292.177	1.595	203.906	777	2.012.835	90
423	20.974	161	14.954	16.888	6.962.743	15.206	821.070	8.034	6.021.499	91
379	10.493	456	11.144	9.645	1.145.783	7.323	548.973	4.151	355.899	92
43	5.743	54	4.035	284	246.991	266	82.452	220	102.419	93
14	3.114	19	2.020	239	532.757	236	517.689	77	12.283	94
212	10.788	224	12.369	4.655	1.550.876	4.493	1.151.577	2.120	144.792	95
648	30.138	753	29.568	14.823	3.476.407	12.318	2.300.691	6.568	615.393	96
115	4.578	163	7.371	2.692	974.422	2.399	572.354	1.649	295.211	97
84	623	133	3.197	1.273	245.893	1.269	241.996	167	3.492	98
412	5.278	276	13.444	12.976	2.273.605	12.808	1.917.055	2.288	255.422	99
611	10.479	572	24.012	16.941	3.493.920	16.476	2.731.405	4.104	554.125	100
-	-	1	2	92	1.152	66	645	43	439	101
35.373	38.230.414	45.113	87.695.107	587.115	446.381.705	535.237	341.185.503	281.486	94.831.754	102

Umsatzsteuerstatistik 2016

4.1 Ausgewählte Merkmale nach Wirtschaftsabteilungen der ÖNACE 2008

Zeile	Wirtschaftsabteilungen der ÖNACE 2008	Innergemein- schaftlicher Erwerb		darunter steuerpflichtig				
				versteuert mit 20 %		versteuert mit 10 %		
		Fälle	1.000 EUR	Fälle	1.000 EUR	Fälle	1.000 EUR	
53	Lagerei, Erbr. sonst. Dienstleist. f. d. Verkehr	<52>	848	241.981	816	216.080	134	24.375
54	Post-, Kurier- u.. Expressdienste	<53>	124	25.049	122	25.010	13	38
55	Verkehr und Lagerei	<H>	5.342	848.077	5.216	762.449	486	35.387
56	Beherbergung	<55>	8.369	140.516	7.914	104.917	2.610	27.604
57	Gastronomie	<56>	13.744	246.220	12.266	127.256	6.127	116.713
58	Beherbergung und Gastronomie	<I>	22.113	386.736	20.180	232.173	8.737	144.317
59	Verlagswesen	<58>	762	95.803	685	62.636	349	32.838
60	Herst., Verleih, Vertrieb v. Filmen; Kinos u.a.	<59>	1.750	18.894	1.696	17.973	340	723
61	Rundfunkveranstalter	<60>	68	6.761	67	6.749	14	12
62	Telekommunikation	<61>	207	407.407	205	407.208	29	123
63	Erbr. v. Dienstleist. d. Informationstechnologie	<62>	6.852	234.128	6.640	232.327	1.498	722
64	Informationsdienstleistungen	<63>	2.015	31.285	1.942	30.254	396	671
65	Information und Kommunikation	<J>	11.654	794.278	11.235	757.147	2.626	35.089
66	Erbr. v. Finanzdienstleistungen	<64>	1.054	387.800	1.003	329.233	255	3.655
67	Versicherungswesen (ohne Sozialversicherung)	<65>	51	3.553	49	3.424	29	122
68	damit verb. Tätigkeiten	<66>	735	17.834	683	16.872	121	765
69	Finanz- u. Versicherungsdienstleist.	<K>	1.840	409.187	1.735	349.529	405	4.542
70	Grundstücks- und Wohnungswesen	<L/68>	6.535	205.970	6.194	198.789	575	3.724
71	Rechts-, Steuerberatung, Wirtschaftsprüfung	<69>	3.261	8.241	3.012	7.449	666	587
72	Verwaltung v. Unternehmen, Unternehmensberat.	<70>	5.654	230.531	5.181	108.591	1.694	115.579
73	Architektur- u. Ingenieurbüros	<71>	6.531	258.526	5.931	256.395	2.037	1.483
74	Forschung und Entwicklung	<72>	526	127.542	501	85.990	198	41.171
75	Werbung und Marktforschung	<73>	6.012	190.926	5.791	167.421	1.160	14.043
76	Sonstige freiberufliche Tätigkeiten	<74>	3.559	132.369	3.416	99.285	602	26.878
77	Veterinärwesen	<75>	1.202	6.677	946	3.722	769	1.628
78	Erbr. v. freiberufl. Dienstleistungen	<M>	26.745	954.812	24.778	728.853	7.126	201.369
79	Vermietung v. beweglichen Sachen	<77>	1.518	909.752	1.477	907.228	144	1.991
80	Vermittlung und Überlassung v. Arbeitskräften	<78>	564	13.156	548	12.439	70	330
81	Reisebüros, -veranstalter, Reservierungsdienstl.	<79>	709	26.875	673	24.869	169	1.645
82	Wach- und Sicherheitsdienste, Detekteien	<80>	209	3.591	204	3.461	27	56
83	Gebäudebetreuung, Garten- u. Landschaftsbau	<81>	2.713	58.063	2.620	45.452	412	2.721
84	Erbr. v. sonst. wirtschaftl. Dienstleist. a.n.g.	<82>	1.309	61.820	1.259	56.711	201	4.385
85	Erbr. v. sonst. wirtschaftl. Dienstleist.	<N>	7.022	1.073.257	6.781	1.050.160	1.023	11.128
86	Öffentl. Verwalt., Verteidigung, Sozialvers.	<O/84>	1.119	296.776	1.085	272.425	453	22.096
87	Erziehung und Unterricht	<P/85>	2.806	87.562	2.598	77.891	1.057	8.392
88	Gesundheitswesen	<86>	4.229	131.419	3.904	109.735	1.202	19.310
89	Heime	<87>	333	2.154	314	1.688	121	397
90	Sozialwesen	<88>	615	7.852	576	6.895	245	825
91	Gesundheits- und Sozialwesen	<Q>	5.177	141.425	4.794	118.318	1.568	20.532
92	Kreative, künstler., unterhaltende Tätigkeiten	<90>	2.641	25.764	2.502	23.645	478	1.407
93	Bibliotheken, Museen, botan. u. zoolog. Gärten	<91>	194	11.269	190	8.348	104	2.042
94	Spiel-, Wett- und Lotteriewesen	<92>	90	23.838	89	22.708	18	1.047
95	Dienstleist. d. Sports, d. Unterhaltung u. Erholung	<93>	2.501	70.223	2.444	65.556	577	3.041
96	Kunst, Unterhaltung und Erholung	<R>	5.426	131.094	5.225	120.257	1.177	7.537
97	Interessenvertretungen, kirchl. Vereinigungen	<94>	847	18.626	751	13.272	341	3.707
98	Rep. v. EDV-Geräten u. Gebrauchsgütern	<95>	828	21.215	823	21.127	54	38
99	Erbr. v. sonst. überwiegend pers. Dienstleistg.	<96>	7.329	96.058	7.178	93.480	1.124	1.769
100	Erbringung v. sonst. Dienstleistg.	<S>	9.004	135.899	8.752	127.879	1.519	5.514
101	Nicht zuordenbar		1	1	1	1	-	-
102	INSGESAMT		212.528	104.859.689	202.951	91.866.204	46.557	11.479.540

Umsatzsteuerstatistik 2016

4.1 Ausgewählte Merkmale nach Wirtschaftsabteilungen der ÖNACE 2008

Umsatzsteuer (brutto)	Erwerbsteuer	Abziehbare Vorsteuer insgesamt	darunter Einfuhr- umsatzsteuer		darunter aus innergemein- schaftlichem Erwerb		Zahllast Gutschrift (-) (Saldo)		Zeile
			Fälle	1.000 EUR	Fälle	1.000 EUR	Fälle	1.000 EUR	
2.193.391	45.718	-2.032.220	172	-43.484	830	-45.658	1.847	206.582	53
357.625	5.006	-250.408	10	-65	123	-5.006	526	112.243	54
5.183.811	156.806	-4.856.987	477	-51.508	5.261	-156.586	19.916	482.343	55
1.311.376	25.112	-1.035.818	211	-1.026	8.296	-24.632	21.779	299.995	56
1.452.784	37.417	-960.042	444	-1.921	13.603	-37.231	33.519	530.255	57
2.764.160	62.529	-1.995.860	655	-2.947	21.899	-61.863	55.298	830.250	58
435.874	15.836	-311.191	88	-239	748	-15.823	1.535	140.443	59
164.622	3.678	-108.429	205	-314	1.712	-3.661	3.563	59.739	60
241.554	1.351	-192.372	5	-67	67	-1.338	133	50.533	61
1.197.279	81.454	-780.365	50	-1.728	204	-81.445	397	494.675	62
1.044.264	46.561	-633.586	739	-4.613	6.654	-46.367	14.488	456.995	63
520.410	6.167	-310.337	188	-887	1.957	-6.020	5.291	215.212	64
3.604.003	155.047	-2.336.280	1.275	-7.848	11.342	-154.654	25.407	1.417.597	65
1.408.266	67.091	-1.236.117	68	-13.232	705	-64.360	6.293	239.091	66
119.065	698	-60.599	-	-	15	-46	122	59.163	67
164.880	3.467	-127.152	22	-34	554	-3.137	3.770	40.999	68
1.692.211	71.256	-1.423.868	90	-13.266	1.274	-67.543	10.185	339.253	69
3.606.375	40.609	-3.348.085	280	-4.076	6.245	-38.742	143.674	274.357	70
1.153.635	1.561	-359.581	68	-128	3.185	-1.318	15.014	795.417	71
1.415.405	33.947	-893.686	371	-1.320	5.500	-33.385	26.077	553.918	72
1.230.870	51.444	-693.514	502	-9.973	6.392	-50.853	20.378	586.942	73
179.524	21.337	-225.165	184	-6.233	510	-19.874	1.580	-24.344	74
1.051.561	35.643	-736.791	494	-26.247	5.875	-34.005	15.333	348.971	75
227.867	23.187	-129.951	241	-1.724	3.433	-22.952	10.316	116.579	76
63.015	1.078	-27.870	29	-28	1.185	-1.057	1.980	36.196	77
5.321.877	168.197	-3.066.558	1.889	-45.653	26.080	-163.444	90.678	2.413.679	78
1.334.895	181.697	-1.231.045	178	-2.786	1.497	-181.669	3.435	284.913	79
625.276	2.560	-109.397	26	-522	553	-2.517	1.480	518.363	80
212.392	5.148	-236.996	50	-145	690	-5.102	2.108	-20.372	81
91.596	704	-17.483	19	-34	205	-695	480	74.794	82
742.009	10.574	-275.017	118	-1.877	2.665	-10.181	7.128	477.398	83
366.100	11.789	-250.486	111	-1.817	1.254	-11.677	4.704	126.206	84
3.372.268	212.472	-2.120.424	502	-7.181	6.864	-211.841	19.335	1.461.302	85
670.685	56.941	-738.940	22	-119	888	-10.270	2.370	-11.558	86
207.300	16.554	-119.719	134	-370	2.202	-6.052	7.323	104.045	87
367.846	23.889	-251.636	115	-294	2.526	-11.349	15.896	140.078	88
172.409	380	-97.235	7	-7	310	-337	588	75.481	89
253.841	1.467	-131.426	19	-13	579	-1.359	1.871	123.849	90
794.096	25.736	-480.297	141	-314	3.415	-13.045	18.355	339.408	91
207.864	4.911	-149.027	188	-241	2.559	-4.881	10.117	63.680	92
38.398	1.965	-51.758	36	-139	188	-1.934	304	-11.415	93
112.224	4.661	-62.731	11	-85	80	-3.839	293	54.154	94
306.627	13.480	-233.374	216	-928	2.439	-13.247	4.997	86.263	95
665.113	25.017	-496.890	451	-1.393	5.266	-23.901	15.711	192.682	96
166.338	3.226	-133.893	46	-165	720	-2.412	2.907	35.619	97
50.226	4.229	-29.723	94	-199	805	-4.220	1.319	24.721	98
430.490	18.957	-201.740	338	-2.109	7.090	-18.801	13.645	247.636	99
647.054	26.412	-365.356	478	-2.473	8.615	-25.433	17.871	307.976	100
182	-	-92	-	-	1	0	99	91	101
94.924.385	19.667.160	-91.036.164	23.860	-4.100.112	204.582	-19.529.433	623.834	23.384.674	102

Umsatzsteuerstatistik 2016

4.2 Ausgewählte Merkmale nach Wirtschaftsgruppen der ÖNACE 2008

Zeile	Wirtschaftsgruppen der ÖNACE 2008	Veran- lagungs- fälle	Steuerbarer Umsatz	Reverse-Charge-Umsatz		Steuerfreier Umsatz		
			1.000 EUR	Fälle	1.000 EUR	Fälle	1.000 EUR	
1	Anbau einjähriger Pflanzen	<011>	4.674	683.960	288	2.616	832	41.128
2	Anbau mehrjähriger Pflanzen	<012>	3.519	403.941	68	318	668	51.577
3	Betrieb von Baumschulen a.n.g.	<013>	233	100.251	28	1.826	66	2.614
4	Tierhaltung	<014>	2.719	488.277	218	3.252	403	26.791
5	Gemischte Landwirtschaft	<015>	4.069	365.630	250	3.257	602	20.697
6	Erbringung v. landwirtschaftl. Dienstleistungen	<016>	1.254	206.121	99	4.326	262	13.469
7	Jagd, Fallenstellerei u. verbundene Tätigkeiten	<017>	40	1.966	-	-	11	393
8	Forstwirtschaft	<021>	892	552.272	66	3.363	231	28.440
9	Holzeinschlag	<022>	1.853	422.441	217	7.223	230	9.979
10	Sammeln v. wildwachs. Produkten (ohne Holz)	<023>	4	75	1	8	-	-
11	Erbr. v. Dienstleist. f. Forstwirtsch. u. Holzeinschl.	<024>	156	21.208	17	222	25	579
12	Fischerei	<031>	49	5.358	-	-	15	434
13	Aquakultur	<032>	83	21.032	2	16	25	1.706
14	Steinkohlenbergbau	<051>	-	-	-	-	-	-
15	Braunkohlenbergbau	<052>	1	G	G	G	G	G
16	Gewinnung von Erdöl	<061>	3	471.560	1	322.886	1	163
17	Gewinnung von Erdgas	<062>	-	-	-	-	-	-
18	Eisenerzbergbau	<071>	1	G	G	G	G	G
19	NE-Metallerzbergbau	<072>	5	G	G	G	G	G
20	Gew. v. Natursteinen, Kies, Sand, Ton u. Kaolin	<081>	375	790.377	141	38.933	135	113.685
21	Sonst. Bergbau; Gew. v. Steinen u. Erden a.n.g.	<089>	33	230.425	8	129	15	131.518
22	Erbr. v. Dienstleist. f. d. Gew. v. Erdöl, Erdgas	<091>	17	28.424	2	9.512	4	3.895
23	Erbr. v. Dienstleist. f. d. sonst. Bergbau	<099>	15	2.512	3	111	2	1.108
24	Schlachten und Fleischverarbeitung	<101>	1.074	4.547.574	61	755	298	1.263.929
25	Fischverarbeitung	<102>	15	50.544	2	2	4	254
26	Obst- und Gemüseverarbeitung	<103>	181	1.287.646	14	5.918	91	576.056
27	Herst. v. pflanzl. und tier. Ölen und Fetten	<104>	100	591.093	18	6.406	47	239.791
28	Milchverarbeitung	<105>	195	2.479.844	34	6.634	102	982.730
29	Mühlen, Herst. v. Stärke, Stärkeerzeugnissen	<106>	144	1.308.537	49	950	73	619.340
30	Herstellung von Back- und Teigwaren	<107>	2.038	2.735.417	77	1.144	379	407.134
31	Herstellung von sonstigen Nahrungsmitteln	<108>	341	2.486.637	31	1.354	166	888.979
32	Herstellung von Futtermitteln	<109>	97	1.068.459	15	79	52	324.974
33	Getränkeherstellung	<110>	558	4.916.962	53	2.082	252	2.196.103
34	Tabakverarbeitung	<120>	-	-	-	-	-	-
35	Spinnstoffaufbereitung und Spinnerei	<131>	23	173.727	5	179	15	140.817
36	Weberei	<132>	39	362.312	11	1.359	32	284.856
37	Veredlung von Textilien und Bekleidung	<133>	99	53.876	3	3	47	19.533
38	Herstellung von sonstigen Textilwaren	<139>	509	872.381	35	409	280	568.948
39	Herst. v. Bekleidung (ohne Pelzbekl.)	<141>	915	654.284	13	56	466	332.262
40	Herstellung von Pelzwaren	<142>	47	4.046	-	-	9	129
41	Herst. v. Bekl. aus gewirktem, gestricktem Stoff	<143>	30	110.119	1	9	16	87.640
42	Herst. v. Leder-, -waren (ohne -bekleidung)	<151>	137	578.374	8	1.421	72	517.730
43	Herstellung von Schuhen	<152>	112	323.218	6	221	52	241.179
44	Säge-, Hobel- und Holzimprägnierwerke	<161>	1.163	3.557.593	304	51.596	474	1.543.768
45	H. v. sonst. Holz-, Kork-, Flecht-, Korbwaren	<162>	2.046	4.327.791	769	156.980	597	2.004.938
46	H. v. Holz-, Zellstoff, Papier, Karton und Pappe	<171>	40	3.720.465	22	19.081	26	2.858.019
47	Herst. v. Waren aus Papier, Karton und Pappe	<172>	134	2.532.196	56	13.467	97	1.512.938
48	Herstellung von Druckerzeugnissen	<181>	1.016	1.866.725	176	11.746	501	360.935
49	Vervielf. v. bespielten Ton-, Bild-, Datenträgern	<182>	55	226.494	3	58	18	188.761
50	Kokerei	<191>	-	-	-	-	-	-

Umsatzsteuerstatistik 2016

4.2 Ausgewählte Merkmale nach Wirtschaftsgruppen der ÖNACE 2008

darunter gem. § 6 Abs. 1 Z. 1 in Verbindung mit § 7 Ausfuhrlieferungen		darunter gem. Art. 6 Abs. 1 Z. 1 u. 2 innergemeinschaftliche Lieferungen		Steuerpflichtiger Umsatz		darunter versteuert mit 20 % (Normalsteuersatz)		darunter versteuert mit 10 % (ermäßigter Steuersatz)		Zeile
Fälle	1.000 EUR	Fälle	1.000 EUR	Fälle	1.000 EUR	Fälle	1.000 EUR	Fälle	1.000 EUR	
108	2.820	225	26.747	3.980	640.216	2.967	131.552	2.613	327.908	1
241	13.361	420	35.652	3.292	352.045	1.209	147.918	1.068	72.432	2
13	375	43	1.816	187	95.811	165	20.569	100	12.844	3
49	2.851	105	18.644	2.430	458.234	1.829	69.941	1.615	153.536	4
73	1.006	182	10.262	3.522	341.676	2.392	81.707	2.326	173.086	5
22	3.225	78	7.683	1.097	188.325	1.029	134.184	311	25.457	6
1	199	1	1	32	1.573	29	1.207	19	359	7
31	724	46	6.278	825	520.470	780	431.733	530	41.132	8
28	478	89	6.880	1.727	405.239	1.696	372.625	315	10.444	9
-	-	-	-	3	67	1	19	2	27	10
5	94	4	181	133	20.407	129	18.377	25	841	11
3	150	3	116	38	4.924	27	1.110	26	3.499	12
5	58	9	1.085	64	19.310	48	2.454	51	16.435	13
-	-	-	-	-	-	-	-	-	-	14
G	G	G	G	G	G	G	G	G	G	15
-	-	1	162	2	148.511	2	148.505	1	6	16
-	-	-	-	-	-	-	-	-	-	17
G	G	G	G	G	G	G	G	G	G	18
G	G	G	G	G	G	G	G	G	G	19
36	9.569	102	101.405	341	637.759	338	616.162	125	21.290	20
8	16.786	12	114.411	29	98.777	28	80.439	11	16.377	21
2	266	3	3.630	13	15.017	11	15.003	2	14	22
-	-	-	-	11	1.292	10	1.277	2	13	23
83	154.047	216	1.101.105	1.026	3.282.890	970	170.079	933	3.040.720	24
2	88	2	158	14	50.288	10	292	14	49.986	25
28	108.381	69	467.099	161	705.671	144	353.558	119	351.469	26
22	20.237	41	219.513	93	344.896	84	66.313	83	228.441	27
25	88.218	78	887.169	181	1.490.480	153	51.036	162	1.438.076	28
33	68.815	62	550.013	134	688.248	130	108.268	110	518.004	29
118	48.201	208	353.271	1.960	2.327.139	1.848	246.168	1.825	2.077.982	30
109	236.313	144	648.662	310	1.596.304	269	245.226	264	1.297.031	31
23	102.562	50	221.854	95	743.406	82	31.996	60	250.036	32
110	1.072.016	208	1.114.825	505	2.718.777	469	2.550.855	276	155.664	33
-	-	-	-	-	-	-	-	-	-	34
12	26.349	13	114.222	22	32.731	22	31.994	7	689	35
25	158.651	28	126.042	36	76.097	36	71.523	13	4.574	36
18	2.857	25	13.287	81	34.340	80	34.011	18	329	37
172	156.979	203	406.949	451	303.024	443	300.677	104	2.214	38
117	60.427	129	266.066	618	321.966	611	319.171	112	2.622	39
6	54	1	3	44	3.918	43	3.635	7	282	40
11	26.032	13	61.576	29	22.470	28	22.044	10	422	41
28	68.173	43	448.853	112	59.224	112	58.183	31	1.011	42
31	43.071	36	197.942	99	81.818	97	80.894	22	754	43
152	363.497	369	1.177.794	1.096	1.962.228	1.081	1.497.088	518	45.115	44
247	434.609	356	1.454.219	1.855	2.165.873	1.834	2.104.276	440	15.462	45
24	607.891	23	2.249.921	36	843.365	36	827.227	21	2.034	46
66	459.061	89	1.053.283	122	1.005.791	122	1.000.941	38	4.663	47
252	80.989	422	276.176	962	1.494.044	954	1.271.441	462	221.780	48
6	6.540	9	179.446	44	37.676	42	37.532	11	134	49
-	-	-	-	-	-	-	-	-	-	50

Umsatzsteuerstatistik 2016

4.2 Ausgewählte Merkmale nach Wirtschaftsgruppen der ÖNACE 2008

Zeile	Wirtschaftsgruppen der ÖNACE 2008	Innergemein- schaftlicher Erwerb		darunter steuerpflichtig				
				versteuert mit 20 %		versteuert mit 10 %		
		Fälle	1.000 EUR	Fälle	1.000 EUR	Fälle	1.000 EUR	
1	Anbau einjähriger Pflanzen	<011>	1.222	88.535	1.080	49.647	409	12.256
2	Anbau mehrjähriger Pflanzen	<012>	644	17.006	609	11.035	145	3.625
3	Betrieb von Baumschulen a.n.g.	<013>	156	21.432	133	5.240	61	1.462
4	Tierhaltung	<014>	763	35.788	647	10.416	220	17.851
5	Gemischte Landwirtschaft	<015>	901	18.054	805	12.026	218	4.085
6	Erbringung v. landwirtschaftl. Dienstleistungen	<016>	434	13.482	417	10.938	81	1.222
7	Jagd, Fallenstellerei u. verbundene Tätigkeiten	<017>	3	180	3	180	-	-
8	Forstwirtschaft	<021>	188	7.242	175	2.681	37	859
9	Holzeinschlag	<022>	649	58.283	609	57.611	100	139
10	Sammeln v. wildwachs. Produkten (ohne Holz)	<023>	-	-	-	-	-	-
11	Erbr. v. Dienstleist. f. Forstwirtsch. u. Holzeinschl.	<024>	35	651	32	607	7	12
12	Fischerei	<031>	13	1.254	10	152	7	913
13	Aquakultur	<032>	41	6.538	34	397	20	5.146
14	Steinkohlenbergbau	<051>	-	-	-	-	-	-
15	Braunkohlenbergbau	<052>	G	G	G	G	G	G
16	Gewinnung von Erdöl	<061>	1	4.514	1	4.514	-	-
17	Gewinnung von Erdgas	<062>	-	-	-	-	-	-
18	Eisenerzbergbau	<071>	G	G	G	G	G	G
19	NE-Metallerzbergbau	<072>	G	G	G	G	G	G
20	Gew. v. Natursteinen, Kies, Sand, Ton u. Kaolin	<081>	178	29.179	176	29.017	19	24
21	Sonst. Bergbau; Gew. v. Steinen u. Erden a.n.g.	<089>	14	12.523	14	12.305	5	212
22	Erbr. v. Dienstleist. f. d. Gew. v. Erdöl, Erdgas	<091>	8	2.298	8	2.298	-	-
23	Erbr. v. Dienstleist. f. d. sonst. Bergbau	<099>	4	7	4	7	1	0
24	Schlachten und Fleischverarbeitung	<101>	630	657.822	573	59.793	372	515.660
25	Fischverarbeitung	<102>	10	24.989	8	960	7	24.029
26	Obst- und Gemüseverarbeitung	<103>	105	333.974	101	194.578	61	138.273
27	Herst. v. pflanzl. und tier. Ölen und Fetten	<104>	60	230.459	56	31.752	35	196.594
28	Milchverarbeitung	<105>	120	285.173	114	129.360	82	155.589
29	Mühlen, Herst. v. Stärke, Stärkeerzeugnissen	<106>	97	334.585	90	43.634	79	277.975
30	Herstellung von Back- und Teigwaren	<107>	1.228	252.691	1.098	95.389	766	157.003
31	Herstellung von sonstigen Nahrungsmitteln	<108>	248	699.562	227	237.044	169	443.730
32	Herstellung von Futtermitteln	<109>	73	271.394	66	73.813	54	130.427
33	Getränkeherstellung	<110>	354	491.795	344	425.969	143	65.496
34	Tabakverarbeitung	<120>	-	-	-	-	-	-
35	Spinnstoffaufbereitung und Spinnerei	<131>	16	42.985	16	42.982	2	0
36	Weberei	<132>	30	127.486	30	127.463	5	22
37	Veredlung von Textilien und Bekleidung	<133>	64	9.438	64	9.432	7	4
38	Herstellung von sonstigen Textilwaren	<139>	344	259.719	338	259.386	35	31
39	Herst. v. Bekleidung (ohne Pelzbekl.)	<141>	464	143.448	460	141.518	52	205
40	Herstellung von Pelzwaren	<142>	27	462	27	462	9	1
41	Herst. v. Bekl. aus gewirktem, gestricktem Stoff	<143>	22	13.070	22	13.063	4	8
42	Herst. v. Leder-, -waren (ohne -bekleidung)	<151>	87	234.699	87	234.691	11	7
43	Herstellung von Schuhen	<152>	84	87.595	83	87.543	11	28
44	Säge-, Hobel- und Holzimprägnierwerke	<161>	699	704.402	687	687.889	76	4.164
45	H. v. sonst. Holz-, Kork-, Flecht-, Korbwaren	<162>	1.097	768.084	1.085	743.945	118	9.897
46	H. v. Holz-, Zellstoff, Papier, Karton und Pappe	<171>	30	629.247	30	618.058	9	45
47	Herst. v. Waren aus Papier, Karton und Pappe	<172>	110	694.749	110	694.656	19	14
48	Herstellung von Druckerzeugnissen	<181>	719	377.128	713	371.394	163	5.286
49	Vervielf. v. bespielten Ton-, Bild-, Datenträgern	<182>	25	23.594	23	23.593	4	1
50	Kokerei	<191>	-	-	-	-	-	-

Umsatzsteuerstatistik 2016

4.2 Ausgewählte Merkmale nach Wirtschaftsgruppen der ÖNACE 2008

Umsatzsteuer (brutto)	Erwerbsteuer	Abziehbare Vorsteuer insgesamt	darunter Einfuhr- umsatzsteuer		darunter aus innergemein- schaftlichem Erwerb		Zahllast Gutschrift (-) (Saldo)		Zeile
			Fälle	1.000 EUR	Fälle	1.000 EUR	Fälle	1.000 EUR	
86.364	14.600	-97.407	23	-99	988	-13.251	4.305	3.513	1
53.174	2.869	-46.299	15	-173	539	-2.632	3.363	10.232	2
13.705	3.108	-10.088	6	-21	123	-2.798	216	6.717	3
60.370	4.815	-67.450	18	-122	690	-4.539	2.599	-2.302	4
45.261	3.060	-57.567	15	-19	697	-2.030	3.791	-9.282	5
33.711	2.479	-29.428	12	-789	417	-2.385	1.130	6.787	6
286	36	-410	-	-	3	-36	34	-88	7
98.019	1.101	-57.096	12	-18	173	-1.055	856	42.019	8
79.507	11.595	-54.281	27	-2.978	640	-11.577	1.774	36.543	9
8	-	-7	-	-	-	-	4	1	10
4.063	127	-3.221	1	0	34	-127	141	816	11
670	146	-2.764	2	-3	11	-138	41	-1.948	12
2.196	723	-2.491	3	-40	36	-589	77	422	13
-	-	-	-	-	-	-	-	-	14
G	G	G	G	G	G	G	G	G	15
76.651	903	-61.408	1	-80	1	-903	3	16.147	16
-	-	-	-	-	-	-	-	-	17
G	G	G	G	G	G	G	G	G	18
G	G	G	G	G	G	G	G	G	19
130.568	5.807	-105.516	19	-473	176	-5.806	368	30.819	20
21.698	2.483	-32.985	9	-3.650	14	-2.483	32	-8.831	21
5.312	460	-4.140	2	-64	8	-460	17	1.631	22
263	1	-547	1	-45	4	-1	14	-283	23
357.670	74.229	-487.315	32	-17.890	627	-74.158	1.045	-54.894	24
5.217	2.595	-5.220	-	-	10	-2.595	14	2.563	25
122.253	52.886	-171.441	27	-7.378	103	-52.882	169	3.620	26
45.454	26.049	-72.687	14	-2.738	59	-26.019	96	-1.196	27
166.178	41.433	-320.735	44	-3.608	119	-41.429	190	-113.180	28
92.773	38.073	-149.549	19	-824	96	-37.389	140	-18.713	29
265.939	34.798	-246.399	91	-2.499	1.213	-34.788	1.990	54.146	30
205.849	94.213	-307.386	87	-12.191	245	-94.193	336	-7.413	31
99.082	36.530	-130.427	24	-1.604	73	-36.518	95	5.165	32
739.004	91.780	-726.110	59	-22.795	345	-91.769	542	103.832	33
-	-	-	-	-	-	-	-	-	34
9.731	8.596	-22.410	11	-1.992	16	-8.596	22	-4.083	35
16.966	25.495	-55.674	20	-7.931	30	-25.495	36	-13.212	36
7.019	1.887	-7.862	24	-835	62	-1.884	87	1.044	37
72.739	51.886	-121.418	151	-14.974	334	-51.865	475	3.236	38
79.973	28.324	-102.971	90	-24.226	437	-28.308	660	5.328	39
757	92	-356	-	-	27	-92	44	493	40
8.091	2.613	-12.030	8	-908	21	-2.613	30	-1.325	41
14.240	46.939	-97.168	26	-32.832	85	-46.939	121	-36.006	42
29.326	17.511	-59.199	20	-17.818	84	-17.511	104	-12.362	43
380.119	139.427	-554.188	89	-5.505	691	-139.353	1.122	-34.648	44
484.946	151.538	-601.999	137	-15.769	1.084	-151.371	1.928	37.387	45
257.439	125.065	-586.559	21	-12.530	30	-125.051	39	-204.057	46
229.973	138.933	-356.420	60	-6.960	110	-138.912	128	12.482	47
284.699	74.860	-242.306	119	-3.384	713	-74.835	994	117.225	48
91.973	4.719	-98.306	7	-1.431	25	-4.718	47	-1.614	49
-	-	-	-	-	-	-	-	-	50

Umsatzsteuerstatistik 2016

4.2 Ausgewählte Merkmale nach Wirtschaftsgruppen der ÖNACE 2008

Zeile	Wirtschaftsgruppen der ÖNACE 2008	Veran- lagungs- fälle	Steuerbarer Umsatz	Reverse-Charge-Umsatz		Steuerfreier Umsatz		
			1.000 EUR	Fälle	1.000 EUR	Fälle	1.000 EUR	
51	Mineralölverarbeitung	<192>	13	11.649.688	5	5.246.585	7	1.128.754
52	Herst. v. chem. Grundstoffen, Düngemitteln a.n.g.	<201>	101	3.818.582	26	14.610	65	2.810.963
53	H. v. Desinfektionsmitteln a.n.g.	<202>	12	145.827	2	19	9	126.676
54	Herst. v. Anstrichmitteln, Druckfarben und Kitten	<203>	50	733.882	11	6.099	37	368.103
55	H. v. Seifen, Wasch-, Reinigungsmitteln a.n.g.	<204>	220	1.048.640	13	942	119	385.305
56	Herst. v. sonst. chemischen Erzeugnissen	<205>	109	1.161.099	27	12.826	58	801.842
57	Herstellung von Chemiefasern	<206>	5	1.132.348	3	488	5	975.074
58	Herstellung von pharmazeutischen Grundstoffen	<211>	14	1.517.528	1	0	9	1.316.623
59	Herst. v. pharmazeutischen Spezialitäten a.n.g.	<212>	128	2.106.187	7	898	63	1.414.509
60	Herstellung von Gummiwaren	<221>	56	377.696	14	866	41	289.816
61	Herstellung von Kunststoffwaren	<222>	684	6.030.601	263	66.366	431	4.107.433
62	Herstellung von Glas und Glaswaren	<231>	167	1.190.097	30	10.004	88	692.698
63	H. v. feuerfesten keram. Werkstoffen und Waren	<232>	18	423.919	8	827	10	153.896
64	Herstellung von keramischen Baumaterialien	<233>	26	188.315	12	762	15	16.856
65	H. v. sonst. Porzellan-, keram. Erzeugnissen	<234>	240	191.416	17	7.294	92	105.804
66	Herst. v. Zement, Kalk, gebranntem Gips	<235>	13	407.358	8	1.040	10	37.861
67	H. v. Erzeugnissen aus Beton, Zement, Gips	<236>	381	2.888.465	165	175.517	160	212.338
68	Be- und Verarbeitung v. Natursteinen a.n.g.	<237>	666	325.197	282	30.026	134	10.976
69	H. v. Schleifkörpern, -mitteln auf Unterlage a.n.g.	<239>	97	809.850	25	9.320	41	446.655
70	Erz. von Roheisen, Stahl und Ferrolegierungen	<241>	23	6.906.166	12	1.045.452	10	5.441.059
71	H. v. Stahlrohren, Rohrstücken aus Stahl	<242>	18	679.835	12	11.200	13	579.420
72	Sonstige erste Bearbeitung von Eisen und Stahl	<243>	10	364.087	10	27.832	6	243.709
73	Erzeugung, erste Bearbeitung von NE-Metallen	<244>	71	4.246.642	41	718.772	44	3.328.276
74	Gießereien	<245>	57	1.315.381	30	69.121	46	878.899
75	Stahl- und Leichtmetallbau	<251>	1.793	3.520.358	1.144	507.913	530	940.223
76	H. v. Metalltanks und -behältern, Heizkörpern a.n.g.	<252>	54	644.519	39	8.812	50	418.994
77	H. v. Dampfkesseln (ohne Zentralheizungskessel)	<253>	9	47.918	5	300	5	8.065
78	Herstellung von Waffen und Munition	<254>	63	515.386	8	1.464	31	486.238
79	H. v. Schmiede-, Press-, Zieh-, Stanzteilen a.n.g.	<255>	468	1.582.848	194	158.110	153	998.334
80	Oberfl.veredl., Wärmebehandl.; Mechanik a.n.g.	<256>	949	2.691.416	432	131.275	468	1.319.672
81	H. v. Werkzeugen, Schlössern, Beschlägen a.n.g.	<257>	523	3.544.603	189	48.656	260	2.734.941
82	Herstellung von sonstigen Metallwaren	<259>	543	1.466.257	225	63.005	242	622.513
83	H. v. elektr. Bauelementen und Leiterplatten	<261>	178	1.578.813	31	15.041	91	1.162.850
84	H. v. Datenverarbeitungs- u. peripheren Geräten	<262>	57	179.590	11	1.381	23	96.981
85	H. v. Geräten der Telekommunikationstechnik	<263>	90	391.750	19	33.465	34	232.805
86	Herst. von Geräten der Unterhaltungselektronik	<264>	66	83.872	4	2.831	22	71.001
87	H. v. Mess-, Kontroll- u. ä. Instrumenten, Uhren	<265>	325	1.130.454	66	5.383	200	875.942
88	H. v. Bestrahlungs- und Elektrotherapiegeräten	<266>	64	705.534	3	58	33	619.240
89	H. v. opt. u. fotogr. Instrumenten und Geräten	<267>	30	215.659	4	227	23	109.141
90	H. v. magnetischen und optischen Datenträgern	<268>	5	57	1	1	2	46
91	H. v. Elektromotoren, Generatoren a.n.g.	<271>	237	6.119.691	119	65.375	131	4.130.271
92	Herstellung von Batterien und Akkumulatoren	<272>	13	452.417	6	2.909	10	418.705
93	H. v. Kabeln u. elektr. Installationsmaterial	<273>	53	872.526	26	20.290	26	712.370
94	Herst. v. elektr. Lampen und Leuchten	<274>	127	1.407.459	31	14.651	83	1.138.251
95	Herstellung von Haushaltsgeräten	<275>	56	879.455	24	4.299	43	391.419
96	H. v. sonst. elektr. Ausrüstungen, Geräten a.n.g.	<279>	111	1.624.977	33	12.030	71	1.305.774
97	H. v. nicht wirtschaftszweigspezif. Maschinen	<281>	178	3.177.125	80	95.799	115	1.981.993
98	H. v. sonst. nicht wirtschaftszweigspez. Maschinen	<282>	592	5.620.105	259	82.351	360	3.914.411
99	H. v. land- und forstwirtschaftl. Maschinen	<283>	137	1.864.365	69	30.300	97	1.336.372
100	Herstellung von Werkzeugmaschinen	<284>	196	1.410.374	79	6.805	112	1.069.086

Umsatzsteuerstatistik 2016

4.2 Ausgewählte Merkmale nach Wirtschaftsgruppen der ÖNACE 2008

darunter gem. § 6 Abs. 1 Z. 1 in Verbindung mit § 7 Ausfuhrlieferungen		darunter gem. Art. 6 Abs. 1 Z. 1 u. 2 innergemeinschaftliche Lieferungen		Steuerpflichtiger Umsatz		darunter versteuert mit 20 % (Normalsteuersatz)		darunter versteuert mit 10 % (ermäßigter Steuersatz)		Zeile
Fälle	1.000 EUR	Fälle	1.000 EUR	Fälle	1.000 EUR	Fälle	1.000 EUR	Fälle	1.000 EUR	
5	24.794	7	837.010	8	5.274.350	8	5.274.248	3	101	51
43	682.727	60	2.127.290	90	993.008	90	925.861	33	52.626	52
7	40.896	7	85.779	9	19.132	9	19.130	3	3	53
25	49.661	35	318.238	48	359.680	48	359.518	11	159	54
68	37.840	93	346.979	194	662.394	192	648.134	76	14.132	55
35	231.362	52	570.077	93	346.431	92	330.482	26	15.173	56
4	634.718	5	313.041	4	156.785	4	141.203	2	5.873	57
6	709.040	9	605.471	10	200.904	9	32.137	5	167.843	58
42	721.961	55	692.417	101	690.780	90	150.860	65	539.572	59
25	29.434	35	258.429	51	87.014	51	86.551	13	463	60
288	1.112.575	408	2.985.732	640	1.856.803	638	1.834.556	130	21.495	61
45	424.733	61	263.051	144	487.395	143	484.837	45	2.410	62
7	16.949	10	133.764	17	269.196	17	269.009	2	150	63
7	3.611	11	12.920	26	170.697	26	170.592	12	101	64
23	44.456	29	60.519	181	78.318	172	77.330	52	602	65
2	1.788	10	35.470	12	368.457	12	365.265	9	3.183	66
57	37.061	133	162.896	357	2.500.610	355	2.473.191	103	27.116	67
46	1.625	77	8.987	617	284.195	611	282.758	95	802	68
22	135.867	27	310.722	89	353.875	89	353.288	15	542	69
7	1.108.192	10	4.321.504	18	419.656	18	403.677	8	15.881	70
9	312.702	13	266.718	15	89.215	15	89.128	9	82	71
5	37.232	6	206.475	9	92.545	9	92.429	2	116	72
34	656.203	42	2.560.633	60	199.594	59	196.763	24	2.804	73
30	84.509	44	793.740	54	367.361	54	366.587	13	678	74
243	315.760	405	616.675	1.705	2.072.222	1.702	2.066.166	249	3.543	75
37	57.927	47	361.066	54	216.713	54	216.476	14	227	76
4	686	5	7.379	5	39.553	5	39.550	2	3	77
20	429.756	26	56.482	59	27.684	59	27.398	11	212	78
62	211.572	102	786.132	423	426.405	421	424.424	97	1.815	79
207	218.870	399	1.052.688	888	1.240.470	883	1.221.183	115	19.086	80
141	827.767	209	1.901.898	480	761.006	477	757.818	89	2.963	81
133	168.697	202	452.565	502	780.739	501	779.664	88	797	82
57	466.286	79	694.559	155	400.923	155	400.533	18	371	83
18	24.148	19	72.078	46	81.228	45	80.981	6	246	84
18	44.732	29	188.067	84	125.480	82	125.172	13	305	85
13	39.992	15	30.941	54	10.039	54	9.954	6	85	86
144	402.644	175	473.015	295	249.129	293	247.489	49	1.614	87
28	333.910	30	285.329	61	86.236	61	85.898	18	262	88
17	50.952	21	58.174	25	106.291	25	105.981	6	310	89
-	-	1	44	3	11	3	11	-	-	90
87	1.591.696	119	2.537.945	204	1.924.046	204	1.922.235	44	1.737	91
6	66.040	8	352.648	10	30.803	10	30.777	2	25	92
20	201.098	25	511.236	50	139.866	50	139.658	9	207	93
55	175.316	69	962.887	117	254.557	116	253.461	26	1.085	94
34	113.936	41	277.357	55	483.738	54	473.114	14	10.624	95
51	557.191	65	747.913	102	307.173	102	305.806	16	1.358	96
80	723.671	111	1.255.887	160	1.099.334	159	1.098.478	48	841	97
258	1.369.043	336	2.533.898	544	1.623.343	542	1.620.174	103	2.838	98
68	269.558	89	1.064.224	133	497.693	133	497.182	36	492	99
71	473.119	109	593.921	180	334.483	180	333.696	30	772	100

Umsatzsteuerstatistik 2016

4.2 Ausgewählte Merkmale nach Wirtschaftsgruppen der ÖNACE 2008

Zeile	Wirtschaftsgruppen der ÖNACE 2008	Innergemein- schaftlicher Erwerb		darunter steuerpflichtig				
				versteuert mit 20 %		versteuert mit 10 %		
		Fälle	1.000 EUR	Fälle	1.000 EUR	Fälle	1.000 EUR	
51	Mineralölverarbeitung	<192>	5	429.398	5	429.269	4	129
52	Herst. v. chem. Grundstoffen, Düngemitteln a.n.g.	<201>	79	847.045	79	811.718	24	34.895
53	H. v. Desinfektionsmitteln a.n.g.	<202>	9	62.563	8	62.555	3	1
54	Herst. v. Anstrichmitteln, Druckfarben und Kitten	<203>	43	244.474	43	244.260	12	211
55	H. v. Seifen, Wasch-, Reinigungsmitteln a.n.g.	<204>	156	390.907	154	387.562	48	3.263
56	Herst. v. sonst. chemischen Erzeugnissen	<205>	64	401.168	64	398.416	13	2.752
57	Herstellung von Chemiefasern	<206>	5	252.832	5	252.201	1	135
58	Herstellung von pharmazeutischen Grundstoffen	<211>	10	478.908	8	140.882	7	337.271
59	Herst. v. pharmazeutischen Spezialitäten a.n.g.	<212>	82	663.953	79	359.989	42	303.120
60	Herstellung von Gummiwaren	<221>	41	138.295	41	138.293	5	2
61	Herstellung von Kunststoffwaren	<222>	527	1.800.685	527	1.800.290	87	257
62	Herstellung von Glas und Glaswaren	<231>	117	236.791	117	236.702	13	28
63	H. v. feuerfesten keram. Werkstoffen und Waren	<232>	13	123.291	13	123.289	4	1
64	Herstellung von keramischen Baumaterialien	<233>	21	16.650	21	16.646	6	3
65	H. v. sonst. Porzellan-, keram. Erzeugnissen	<234>	97	28.416	94	28.395	13	17
66	Herst. v. Zement, Kalk, gebranntem Gips	<235>	11	42.976	11	42.963	6	12
67	H. v. Erzeugnissen aus Beton, Zement, Gips	<236>	267	318.844	265	318.208	40	58
68	Be- und Verarbeitung v. Natursteinen a.n.g.	<237>	445	38.296	443	38.058	70	16
69	H. v. Schleifkörpern, -mitteln auf Unterlage a.n.g.	<239>	66	209.835	66	209.670	7	164
70	Erz. von Roheisen, Stahl und Ferrolegierungen	<241>	18	1.513.740	18	1.513.361	5	377
71	H. v. Stahlrohren, Rohrstücken aus Stahl	<242>	14	154.050	14	154.041	4	9
72	Sonstige erste Bearbeitung von Eisen und Stahl	<243>	9	106.035	9	106.035	-	-
73	Erzeugung, erste Bearbeitung von NE-Metallen	<244>	55	1.657.149	55	1.656.863	15	265
74	Gießereien	<245>	52	317.365	51	317.346	16	15
75	Stahl- und Leichtmetallbau	<251>	1.321	564.105	1.314	563.498	79	54
76	H. v. Metalltanks und -behältern, Heizkörpern a.n.g.	<252>	54	134.928	54	134.860	6	9
77	H. v. Dampfkesseln (ohne Zentralheizungskessel)	<253>	5	5.460	5	5.460	-	-
78	Herstellung von Waffen und Munition	<254>	50	37.270	50	37.268	8	2
79	H. v. Schmiede-, Press-, Zieh-, Stanzteilen a.n.g.	<255>	295	304.611	290	304.600	42	7
80	Oberfl.veredl., Wärmebehandl.; Mechanik a.n.g.	<256>	710	484.643	707	484.063	75	35
81	H. v. Werkzeugen, Schließern, Beschlägen a.n.g.	<257>	354	648.898	353	648.741	43	40
82	Herstellung von sonstigen Metallwaren	<259>	372	378.038	370	377.736	41	14
83	H. v. elektr. Bauelementen und Leiterplatten	<261>	129	639.251	127	634.094	32	118
84	H. v. Datenverarbeitungs- u. peripheren Geräten	<262>	36	32.522	36	32.519	6	3
85	H. v. Geräten der Telekommunikationstechnik	<263>	63	92.040	62	87.706	9	24
86	Herst. von Geräten der Unterhaltungselektronik	<264>	34	11.148	33	11.130	3	1
87	H. v. Mess-, Kontroll- u. ä. Instrumenten, Uhren	<265>	232	184.976	230	183.184	48	51
88	H. v. Bestrahlungs- und Elektrotherapiegeräten	<266>	57	130.636	57	130.629	9	1
89	H. v. opt. u. fotogr. Instrumenten und Geräten	<267>	26	46.019	26	45.969	11	49
90	H. v. magnetischen und optischen Datenträgern	<268>	2	5	1	1	-	-
91	H. v. Elektromotoren, Generatoren a.n.g.	<271>	180	1.822.258	180	1.822.053	38	95
92	Herstellung von Batterien und Akkumulatoren	<272>	9	88.162	8	88.160	4	1
93	H. v. Kabeln u. elektr. Installationsmaterial	<273>	38	334.925	38	334.921	7	4
94	Herst. v. elektr. Lampen und Leuchten	<274>	91	433.064	91	432.846	19	83
95	Herstellung von Haushaltsgeräten	<275>	41	335.925	41	335.907	8	10
96	H. v. sonst. elektr. Ausrüstungen, Geräten a.n.g.	<279>	86	355.008	85	354.967	14	33
97	H. v. nicht wirtschaftszweigspezif. Maschinen	<281>	142	990.318	141	984.514	25	375
98	H. v. sonst. nicht wirtschaftszweigspez. Maschinen	<282>	459	1.677.760	458	1.677.458	88	117
99	H. v. land- und forstwirtschaftl. Maschinen	<283>	117	780.261	116	779.038	22	1.219
100	Herstellung von Werkzeugmaschinen	<284>	147	327.811	144	326.558	25	27

Umsatzsteuerstatistik 2016

4.2 Ausgewählte Merkmale nach Wirtschaftsgruppen der ÖNACE 2008

Umsatzsteuer (brutto)	Erwerbsteuer	Abziehbare Vorsteuer insgesamt	darunter Einfuhr- umsatzsteuer		darunter aus innergemein- schaftlichem Erwerb		Zahllast Gutschrift (-) (Saldo)		Zeile
			Fälle	1.000 EUR	Fälle	1.000 EUR	Fälle	1.000 EUR	
2.800.435	85.867	-2.577.467	4	-439.624	5	-85.867	13	308.837	51
484.610	165.889	-850.062	44	-19.053	79	-165.888	99	-200.589	52
6.279	12.511	-21.830	4	-554	8	-12.511	11	-3.040	53
76.543	48.873	-103.281	21	-1.311	43	-48.869	49	22.135	54
151.342	77.840	-156.872	43	-6.048	154	-77.804	204	71.207	55
75.059	79.958	-177.307	30	-30.649	63	-79.944	108	-22.289	56
40.389	50.518	-152.261	4	-13.601	5	-50.518	5	-61.354	57
74.085	61.942	-262.140	5	-52.372	10	-61.942	14	-126.142	58
135.493	102.327	-318.748	42	-37.003	82	-102.325	127	-82.292	59
22.972	27.659	-53.276	17	-2.008	41	-27.659	55	-2.645	60
419.884	360.084	-831.659	251	-47.875	527	-360.060	675	-57.714	61
126.294	47.343	-186.510	35	-30.480	114	-47.343	152	-12.879	62
55.323	24.658	-61.747	7	-10.122	13	-24.658	18	18.233	63
35.027	3.330	-25.731	9	-68	21	-3.321	26	12.583	64
18.432	5.681	-20.468	15	-3.009	94	-5.680	188	2.868	65
78.259	8.594	-56.025	5	-30	11	-8.594	13	30.858	66
524.326	63.647	-410.086	53	-7.281	265	-63.619	375	177.598	67
60.245	7.618	-36.271	65	-1.508	442	-7.576	643	31.583	68
75.211	41.950	-117.707	16	-9.722	66	-41.950	96	-702	69
265.627	302.710	-1.006.895	8	-130.933	18	-302.710	20	-438.560	70
53.695	30.809	-98.325	11	-3.173	14	-30.802	18	-13.822	71
35.997	21.207	-59.686	5	-530	9	-21.195	9	-2.483	72
204.792	331.399	-756.855	29	-110.361	55	-331.366	67	-220.668	73
109.314	63.471	-178.939	31	-1.187	51	-63.471	55	-6.153	74
522.376	112.756	-474.435	189	-14.207	1.315	-112.696	1.780	160.552	75
54.840	26.973	-83.554	33	-2.362	54	-26.966	54	-1.746	76
10.673	1.092	-7.290	2	-70	5	-1.092	9	4.476	77
8.399	7.454	-59.429	18	-1.627	50	-7.454	63	-43.576	78
160.627	60.921	-251.909	40	-17.847	289	-60.914	438	-30.452	79
297.273	96.820	-341.313	203	-66.997	708	-96.795	931	52.772	80
213.630	129.752	-438.759	136	-38.881	350	-129.735	499	-95.406	81
179.360	75.549	-204.888	101	-8.578	370	-75.546	524	50.001	82
241.126	126.831	-502.669	85	-110.074	126	-126.831	174	-134.716	83
21.307	6.504	-39.643	22	-18.002	35	-6.503	52	-11.945	84
34.964	18.337	-52.466	26	-5.716	63	-18.336	88	747	85
3.864	2.226	-10.996	15	-2.070	32	-2.225	59	-4.906	86
64.867	36.642	-134.173	147	-17.754	228	-36.626	313	-32.653	87
31.773	26.126	-99.301	30	-39.708	57	-26.126	64	-41.402	88
22.395	9.199	-28.081	18	-5.928	26	-9.199	29	3.510	89
2	0	-5	-	-	1	0	4	-3	90
510.301	364.420	-899.171	83	-84.018	180	-364.419	232	-25.738	91
26.829	17.632	-81.042	7	-25.244	8	-17.632	12	-36.581	92
57.629	66.985	-138.684	25	-7.390	38	-66.985	52	-14.071	93
69.329	86.578	-209.781	52	-13.518	89	-86.577	123	-53.888	94
106.848	67.182	-129.151	29	-6.322	41	-67.180	56	44.879	95
98.125	70.997	-236.715	54	-23.859	83	-70.868	110	-67.593	96
278.856	196.940	-435.900	77	-31.775	140	-196.928	176	39.838	97
460.129	335.507	-908.503	230	-34.364	458	-335.351	582	-118.853	98
127.954	155.929	-292.301	52	-15.623	114	-155.917	135	-8.423	99
84.042	65.317	-205.451	64	-10.760	146	-65.298	196	-56.092	100

Umsatzsteuerstatistik 2016

4.2 Ausgewählte Merkmale nach Wirtschaftsgruppen der ÖNACE 2008

Zeile	Wirtschaftsgruppen der ÖNACE 2008	Veran- lagungs- fälle	Steuerbarer Umsatz		Reverse-Charge-Umsatz		Steuerfreier Umsatz	
			1.000 EUR	Fälle	1.000 EUR	Fälle	1.000 EUR	Fälle
101	H. v. Maschinen f. sonst. best. Wirtschaftszweige	<289>	518	6.399.925	208	76.333	343	5.131.152
102	Herst. v. Kraftwagen und Kraftwagenmotoren	<291>	43	9.141.264	12	32.934	22	7.579.788
103	H. v. Karosserien, Aufbauten und Anhängern	<292>	175	883.195	61	13.996	97	449.295
104	H. v. Teilen und Zubehör für Kraftwagen	<293>	124	4.437.223	39	14.554	74	3.267.594
105	Schiff- und Bootsbau	<301>	51	G	G	G	G	G
106	Schienenfahrzeugbau	<302>	14	1.068.602	4	7.337	6	788.501
107	Luft- und Raumfahrzeugbau	<303>	34	294.490	4	8	18	234.807
108	Herstellung von militärischen Kampffahrzeugen	<304>	1	G	G	G	G	G
109	Herstellung von Fahrzeugen a.n.g.	<309>	25	373.223	6	452	16	169.428
110	Herstellung von Möbeln	<310>	3.514	3.227.877	1.504	120.663	837	736.891
111	H. v. Münzen, Schmuck, ähnlichen Erzeugnissen	<321>	564	138.099	48	3.942	222	32.785
112	Herstellung von Musikinstrumenten	<322>	260	68.642	7	281	122	34.215
113	Herstellung von Sportgeräten	<323>	124	606.925	27	9.265	71	385.066
114	Herstellung von Spielwaren	<324>	124	424.496	13	531	67	313.569
115	H. v. mediz. u. zahnmediz. Apparaten, Materialien	<325>	911	947.576	22	5.182	661	636.481
116	Herstellung von Erzeugnissen a.n.g.	<329>	274	234.763	17	911	142	119.678
117	Rep. v. Metallernzeugn., Maschinen, Ausrüstungen	<331>	1.861	1.609.233	459	44.805	623	85.630
118	Installation v. Maschinen und Ausrüstungen a.n.g.	<332>	630	1.928.030	226	199.895	232	393.675
119	Elektrizitätsversorgung	<351>	3.188	19.355.758	2.436	5.065.153	307	64.670
120	Gasversorgung	<352>	52	4.571.422	33	3.034.379	11	15.842
121	Wärme- und Kälteversorgung	<353>	1.148	1.126.247	168	66.820	209	3.283
122	Wasserversorgung	<360>	1.120	222.262	40	1.210	73	881
123	Abwasserentsorgung	<370>	1.245	681.699	175	20.379	94	4.613
124	Sammlung von Abfällen	<381>	366	1.719.261	203	207.073	96	61.207
125	Abfallbehandlung und -beseitigung	<382>	363	703.199	143	53.539	79	13.810
126	Rückgewinnung	<383>	182	889.624	107	223.944	85	461.213
127	Beseitigung v. Umweltverschmutzungen a.n.g.	<390>	29	27.893	10	516	4	70
128	Erschließung von Grundstücken; Bauträger	<411>	6.406	3.136.372	116	52.956	881	1.383.228
129	Bau von Gebäuden	<412>	4.589	11.870.157	2.191	1.758.331	559	375.323
130	Bau von Straßen und Bahnverkehrsstrecken	<421>	725	5.803.441	292	1.265.826	75	159.671
131	Leitungstiefbau und Kläranlagenbau	<422>	355	1.742.346	183	355.371	52	41.986
132	Sonstiger Tiefbau	<429>	379	306.016	168	49.880	55	10.632
133	Abbruch- u. vorbereitende Baustellenarbeiten	<431>	2.461	1.287.447	1.633	369.751	359	9.595
134	Bauinstallation	<432>	11.464	10.707.188	6.637	1.969.439	1.635	153.944
135	Sonstiger Ausbau	<433>	14.364	5.656.495	9.108	1.608.491	1.824	80.291
136	Sonstige spezialisierte Bautätigkeiten	<439>	5.809	4.692.089	3.956	1.499.691	754	75.616
137	Handel mit Kraftwagen	<451>	4.890	25.395.461	761	84.301	2.140	3.600.178
138	Instandhaltung und Reparatur von Kraftwagen	<452>	5.914	4.078.152	1.227	9.662	1.565	142.903
139	Handel mit Kraftwagenteilen und -zubehör	<453>	1.841	3.595.746	286	19.181	766	671.359
140	Handel m. Krafträdern, -radteilen, -zubehör a.n.g.	<454>	570	1.493.564	54	643	261	1.008.454
141	Handelsvermittlung	<461>	12.368	5.879.493	895	228.944	3.113	1.402.891
142	GH mit lw. Grundstoffen und lebenden Tieren	<462>	1.084	7.616.232	127	27.732	466	738.617
143	GH m. Nahrungs-, Genussm., Getr., Tabakwaren	<463>	2.997	17.577.037	194	8.581	1.488	2.417.518
144	Großhandel mit Gebrauchs- u. Verbrauchsgütern	<464>	5.534	27.344.828	358	128.953	3.036	8.151.391
145	GH m. Geräten d. Informations-, Komm.technik	<465>	931	6.312.488	139	872.312	489	1.452.651
146	GH m. sonst. Maschinen, Ausrüstungen, Zubehör	<466>	4.760	14.250.574	913	240.488	2.925	3.468.910
147	Sonstiger Großhandel	<467>	4.419	32.626.374	1.187	2.970.450	2.258	5.059.928
148	Großhandel ohne ausgeprägten Schwerpunkt	<469>	1.691	2.072.389	116	67.312	672	939.350
149	EH mit Waren versch. Art (in Verkaufsräumen)	<471>	5.244	22.650.387	141	48.865	1.559	219.973
150	EH m. Nahrungs-, Genussm., Getr., Tabakwaren	<472>	5.797	3.804.105	75	2.665	3.021	199.398

Umsatzsteuerstatistik 2016

4.2 Ausgewählte Merkmale nach Wirtschaftsgruppen der ÖNACE 2008

darunter gem. § 6 Abs. 1 Z. 1 in Verbindung mit § 7 Ausfuhrlieferungen		darunter gem. Art. 6 Abs. 1 Z. 1 u. 2 innergemeinschaftliche Lieferungen		Steuerpflichtiger Umsatz		darunter versteuert mit 20 % (Normalsteuersatz)		darunter versteuert mit 10 % (ermäßigter Steuersatz)		Zeile
Fälle	1.000 EUR	Fälle	1.000 EUR	Fälle	1.000 EUR	Fälle	1.000 EUR	Fälle	1.000 EUR	
252	2.667.442	324	2.461.932	478	1.192.439	476	1.186.462	91	5.748	101
14	2.802.611	18	4.777.031	34	1.528.542	26	1.522.930	16	5.374	102
52	131.849	86	316.363	166	419.904	165	419.239	36	624	103
44	404.431	70	2.857.088	114	1.155.075	114	1.135.771	27	19.304	104
G	G	G	G	G	G	G	G	G	G	105
5	376.757	5	408.086	11	272.765	11	272.110	2	642	106
14	167.340	14	67.425	27	59.675	27	59.320	5	354	107
G	G	G	G	G	G	G	G	G	G	108
15	20.439	14	147.607	24	203.343	24	203.320	5	23	109
364	179.022	532	542.985	3.383	2.370.324	3.372	2.348.128	791	18.930	110
99	13.911	65	17.555	473	101.372	464	99.304	78	1.040	111
54	23.952	59	9.569	212	34.146	212	33.744	45	330	112
45	146.270	58	238.744	108	212.594	108	212.406	27	180	113
40	81.264	42	224.894	106	110.396	105	109.340	24	1.032	114
92	198.669	100	272.856	419	305.914	393	304.069	114	1.832	115
55	27.964	75	90.815	213	114.175	209	112.750	54	1.106	116
210	24.870	453	54.956	1.727	1.478.799	1.720	1.473.434	220	3.408	117
123	190.096	181	202.161	580	1.334.460	580	1.333.724	53	630	118
41	2.191	71	5.069	1.542	14.225.935	1.468	13.625.989	363	563.782	119
4	450	3	269	46	1.521.201	44	1.489.423	12	30.556	120
22	1.253	17	944	1.104	1.056.144	1.099	1.039.754	157	7.890	121
-	-	3	250	1.038	220.171	376	24.086	991	195.887	122
14	1.307	18	2.577	1.145	656.708	481	146.664	1.043	508.665	123
26	1.704	75	57.972	334	1.450.980	314	421.433	269	1.013.407	124
18	574	45	11.978	327	635.850	289	137.432	265	492.172	125
32	49.103	72	411.682	155	204.467	153	93.080	77	109.975	126
1	1	-	-	23	27.307	23	24.372	4	2.788	127
52	5.640	13	472	5.610	1.700.188	4.594	1.450.026	4.497	247.789	128
134	28.381	190	29.076	3.877	9.736.503	3.844	9.696.782	673	31.274	129
13	8.692	49	13.411	531	4.377.945	528	4.373.501	68	3.833	130
12	4.907	29	23.941	306	1.344.989	301	1.336.243	49	8.515	131
15	3.736	27	6.366	314	245.504	312	243.457	38	1.526	132
83	1.475	186	5.824	2.276	908.101	2.266	866.797	456	36.376	133
592	82.276	856	60.016	10.834	8.583.805	10.779	8.548.034	1.612	29.833	134
579	18.436	715	37.088	12.940	3.967.713	12.887	3.933.844	1.786	27.948	135
242	14.708	316	40.359	5.246	3.116.781	5.222	3.101.870	769	11.527	136
822	542.598	1.433	3.011.027	4.428	21.710.982	4.400	21.686.118	866	21.335	137
510	25.906	939	106.823	5.594	3.925.587	5.581	3.909.929	951	12.534	138
323	226.446	584	438.550	1.681	2.905.205	1.673	2.898.487	230	5.906	139
134	462.315	175	545.365	528	484.467	528	483.141	99	1.257	140
930	195.160	1.535	1.171.454	10.329	4.247.657	10.070	3.274.265	2.104	927.707	141
157	114.728	403	618.619	1.010	6.849.883	881	3.530.397	647	1.566.239	142
636	434.261	1.295	1.978.488	2.707	15.150.938	2.400	5.985.324	1.970	9.056.073	143
1.649	2.622.283	2.647	5.502.710	4.976	19.064.485	4.893	11.729.723	1.302	7.294.769	144
271	401.951	434	1.047.095	781	3.987.525	778	3.983.275	105	4.111	145
1.647	969.180	2.635	2.489.715	4.210	10.541.175	4.191	10.485.066	715	37.085	146
1.071	1.196.815	2.004	3.575.003	3.830	24.595.995	3.778	23.869.977	873	380.654	147
339	249.377	495	683.962	1.306	1.065.726	1.260	1.000.041	279	58.605	148
335	34.810	375	151.342	4.796	22.381.549	4.605	7.982.162	3.817	14.012.517	149
473	30.583	507	41.971	5.474	3.602.043	5.209	2.748.134	4.766	830.233	150

Umsatzsteuerstatistik 2016

4.2 Ausgewählte Merkmale nach Wirtschaftsgruppen der ÖNACE 2008

Zeile	Wirtschaftsgruppen der ÖNACE 2008	Innergemein- schaftlicher Erwerb		darunter steuerpflichtig				
				versteuert mit 20 %		versteuert mit 10 %		
		Fälle	1.000 EUR	Fälle	1.000 EUR	Fälle	1.000 EUR	
101	H. v. Maschinen f. sonst. best. Wirtschaftszweige	<289>	415	1.465.840	413	1.465.046	61	124
102	Herst. v. Kraftwagen und Kraftwagenmotoren	<291>	21	5.276.317	21	5.276.263	5	24
103	H. v. Karosserien, Aufbauten und Anhängern	<292>	133	294.541	132	294.533	13	5
104	H. v. Teilen und Zubehör für Kraftwagen	<293>	87	1.707.227	86	1.707.134	16	67
105	Schiff- und Bootsbau	<301>	G	G	G	G	G	G
106	Schienenfahrzeugbau	<302>	8	184.170	8	184.102	1	1
107	Luft- und Raumfahrzeugbau	<303>	21	56.440	21	56.436	6	4
108	Herstellung von militärischen Kampffahrzeugen	<304>	G	G	G	G	G	G
109	Herstellung von Fahrzeugen a.n.g.	<309>	20	126.757	20	126.755	2	1
110	Herstellung von Möbeln	<310>	2.242	417.500	2.220	416.585	184	75
111	H. v. Münzen, Schmuck, ähnlichen Erzeugnissen	<321>	361	21.117	358	21.023	43	9
112	Herstellung von Musikinstrumenten	<322>	174	9.596	173	9.532	32	32
113	Herstellung von Sportgeräten	<323>	95	125.314	95	125.272	13	11
114	Herstellung von Spielwaren	<324>	74	117.221	74	117.025	8	12
115	H. v. mediz. u. zahnmediz. Apparaten, Materialien	<325>	498	132.457	490	131.942	103	36
116	Herstellung von Erzeugnissen a.n.g.	<329>	158	50.588	158	50.186	19	401
117	Rep. v. Metallernzeugn., Maschinen, Ausrüstungen	<331>	1.315	239.197	1.306	238.681	87	53
118	Installation v. Maschinen und Ausrüstungen a.n.g.	<332>	432	391.278	429	390.151	57	645
119	Elektrizitätsversorgung	<351>	516	165.495	500	148.110	115	6.855
120	Gasversorgung	<352>	30	8.441	27	8.429	12	9
121	Wärme- und Kälteversorgung	<353>	242	13.789	221	8.084	36	1.059
122	Wasserversorgung	<360>	60	1.088	56	1.004	5	83
123	Abwasserentsorgung	<370>	299	11.446	288	11.104	24	14
124	Sammlung von Abfällen	<381>	179	36.712	178	36.570	35	43
125	Abfallbehandlung und -beseitigung	<382>	167	10.418	161	9.227	26	1.064
126	Rückgewinnung	<383>	97	176.479	95	176.448	14	18
127	Beseitigung v. Umweltverschmutzungen a.n.g.	<390>	11	234	11	234	-	-
128	Erschließung von Grundstücken; Bauträger	<411>	444	14.807	431	14.721	46	15
129	Bau von Gebäuden	<412>	1.738	168.796	1.706	167.679	115	50
130	Bau von Straßen und Bahnverkehrsstrecken	<421>	200	83.270	200	83.099	19	44
131	Leitungstiefbau und Kläranlagenbau	<422>	147	133.930	146	133.673	20	16
132	Sonstiger Tiefbau	<429>	138	18.361	137	18.255	7	24
133	Abbruch- u. vorbereitende Baustellenarbeiten	<431>	965	26.473	953	24.997	46	1.122
134	Bauinstallation	<432>	6.979	400.577	6.935	396.804	291	153
135	Sonstiger Ausbau	<433>	6.674	254.845	6.593	252.525	414	379
136	Sonstige spezialisierte Bautätigkeiten	<439>	2.680	217.933	2.636	216.604	236	147
137	Handel mit Kraftwagen	<451>	2.922	8.880.630	2.901	8.845.872	205	751
138	Instandhaltung und Reparatur von Kraftwagen	<452>	4.041	292.927	4.008	289.252	236	123
139	Handel mit Kraftwagenteilen und -zubehör	<453>	1.300	1.316.479	1.288	1.314.329	83	313
140	Handel m. Krafträdern, -radteilen, -zubehör a.n.g.	<454>	442	430.060	441	428.902	41	108
141	Handelsvermittlung	<461>	5.057	1.200.689	4.870	927.745	677	260.054
142	GH mit lw. Grundstoffen und lebenden Tieren	<462>	651	977.280	540	413.555	341	300.741
143	GH m. Nahrungs-, Genussm., Getr., Tabakwaren	<463>	1.958	4.293.598	1.655	1.069.338	1.229	3.180.620
144	Großhandel mit Gebrauchs- u. Verbrauchsgütern	<464>	4.064	8.970.089	3.989	6.366.532	816	2.565.292
145	GH m. Geräten d. Informations-, Komm.technik	<465>	655	2.912.054	647	2.910.658	80	249
146	GH m. sonst. Maschinen, Ausrüstungen, Zubehör	<466>	3.648	5.946.068	3.616	5.910.929	378	8.050
147	Sonstiger Großhandel	<467>	2.966	10.054.662	2.911	9.764.021	402	91.783
148	Großhandel ohne ausgeprägten Schwerpunkt	<469>	802	696.485	764	668.922	125	22.263
149	EH mit Waren versch. Art (in Verkaufsräumen)	<471>	2.804	2.922.265	2.518	1.449.316	1.500	1.376.042
150	EH m. Nahrungs-, Genussm., Getr., Tabakwaren	<472>	3.013	295.783	2.740	195.467	1.173	96.916

Umsatzsteuerstatistik 2016

4.2 Ausgewählte Merkmale nach Wirtschaftsgruppen der ÖNACE 2008

Umsatzsteuer (brutto)	Erwerbsteuer	Abziehbare Vorsteuer insgesamt	darunter Einfuhr- umsatzsteuer		darunter aus innergemein- schaftlichem Erwerb		Zahllast Gutschrift (-) (Saldo)		Zeile
			Fälle	1.000 EUR	Fälle	1.000 EUR	Fälle	1.000 EUR	
372.711	293.032	-931.260	220	-62.375	412	-291.830	514	-265.904	101
397.312	1.055.255	-1.652.842	13	-58.834	20	-1.055.248	41	-200.275	102
91.567	58.907	-130.954	33	-7.268	133	-58.906	170	19.172	103
312.209	341.435	-814.786	55	-77.018	85	-341.431	122	-161.142	104
G	G	G	G	G	G	G	G	G	105
82.466	36.820	-137.541	7	-6.680	8	-36.811	14	-45.175	106
14.574	11.288	-45.115	16	-2.994	21	-11.287	32	-19.253	107
G	G	G	G	G	G	G	G	G	108
42.528	25.351	-63.662	15	-20.020	20	-25.351	24	4.212	109
506.787	83.468	-398.509	194	-6.925	2.224	-83.424	3.436	191.583	110
22.065	4.206	-16.358	86	-1.857	353	-4.203	488	9.861	111
7.015	1.910	-5.511	36	-86	170	-1.908	219	3.413	112
61.157	25.056	-102.273	43	-23.361	92	-25.051	121	-17.867	113
33.958	23.406	-77.957	19	-6.959	70	-23.405	116	-20.594	114
73.101	26.403	-95.657	79	-10.223	320	-25.756	612	3.834	115
24.089	10.077	-30.086	42	-6.674	156	-10.068	225	4.080	116
318.061	47.773	-200.078	208	-4.610	1.300	-47.750	1.808	165.540	117
369.814	78.095	-281.393	120	-5.537	428	-78.037	618	166.396	118
5.351.500	31.765	-4.111.368	40	-1.787	504	-31.741	2.914	1.271.172	119
970.014	1.687	-823.442	1	-1	29	-1.686	52	148.200	120
231.524	2.339	-185.063	12	-32	240	-2.329	1.138	48.741	121
24.696	209	-31.985	3	-6	57	-209	1.087	-7.085	122
81.903	2.269	-79.531	19	-154	285	-2.241	1.206	3.757	123
214.989	7.324	-204.171	17	-228	178	-7.314	361	18.066	124
85.054	1.961	-75.696	11	-28	164	-1.953	357	11.224	125
70.378	35.291	-134.978	28	-11.171	96	-35.270	172	-29.341	126
5.933	47	-3.739	3	-1	11	-47	28	2.241	127
424.480	2.946	-314.692	25	-254	387	-2.516	6.202	111.863	128
2.802.150	33.657	-1.572.189	127	-1.569	1.702	-33.241	4.408	1.254.680	129
1.334.152	16.644	-836.083	31	-1.855	199	-16.628	668	510.164	130
386.849	26.778	-248.132	29	-510	146	-26.764	339	162.834	131
70.774	3.655	-50.388	19	-878	136	-3.652	358	23.525	132
201.016	5.159	-155.240	36	-239	958	-5.137	2.375	50.748	133
2.018.656	79.726	-1.312.099	462	-4.696	6.914	-79.433	11.261	784.046	134
921.881	50.688	-622.683	333	-1.898	6.608	-50.523	13.796	349.589	135
779.425	43.483	-559.516	138	-1.746	2.650	-43.367	5.649	263.158	136
4.452.433	1.769.371	-4.682.360	236	-39.636	2.887	-1.768.004	4.625	1.539.291	137
788.114	58.045	-587.594	234	-1.023	3.985	-57.415	5.741	258.682	138
598.605	262.911	-574.650	208	-11.324	1.273	-262.840	1.771	285.482	139
107.042	85.791	-251.645	90	-32.720	436	-85.779	547	-58.820	140
809.620	212.765	-938.456	746	-155.520	4.895	-211.418	11.621	83.951	141
1.112.847	145.423	-1.106.037	79	-6.771	642	-145.107	1.066	151.846	142
2.209.686	537.267	-1.935.204	451	-49.141	1.943	-535.725	2.967	805.919	143
3.346.355	1.531.890	-4.037.704	1.878	-808.960	4.022	-1.530.123	5.480	836.953	144
966.553	582.157	-1.155.853	302	-78.967	647	-569.201	924	360.259	145
2.219.208	1.183.123	-2.311.843	1.489	-207.982	3.622	-1.179.470	4.706	1.085.832	146
5.492.064	1.973.107	-5.559.478	1.045	-173.296	2.928	-1.965.606	4.347	1.902.705	147
228.494	136.243	-328.992	320	-56.654	780	-135.786	1.629	35.497	148
3.095.507	440.097	-2.751.606	203	-12.275	2.740	-429.976	5.042	784.123	149
645.602	49.197	-554.477	118	-2.220	2.954	-48.913	5.664	140.445	150

Umsatzsteuerstatistik 2016

4.2 Ausgewählte Merkmale nach Wirtschaftsgruppen der ÖNACE 2008

Zeile	Wirtschaftsgruppen der ÖNACE 2008	Veran- lagungs- fälle	Steuerbarer Umsatz	Reverse-Charge-Umsatz		Steuerfreier Umsatz		
			1.000 EUR	Fälle	1.000 EUR	Fälle	1.000 EUR	
151	EH mit Motorenkraftstoffen (Tankstellen)	<473>	1.499	2.850.844	69	1.097	732	10.798
152	EH m. Geräten d. Informations-, Komm.technik	<474>	2.944	2.570.552	366	84.392	934	128.978
153	EH m. sonst. Textilien, Heimwerkerbedarf a.n.g.	<475>	9.460	10.166.848	1.858	158.286	2.782	494.088
154	EH m. Verlagsprod., Sportausrüst., Spielwaren	<476>	3.971	2.978.840	139	6.031	1.641	98.467
155	EH m. sonstigen Gütern (in Verkaufsräumen)	<477>	16.209	17.590.749	558	72.001	5.638	1.288.784
156	EH an Verkaufsständen und auf Märkten	<478>	1.793	164.000	15	1.092	388	9.999
157	EH, nicht in Verkaufsräumen, -ständen, Märkten	<479>	7.654	3.951.153	220	14.742	1.466	246.273
158	Personenbeförderung im Eisenbahnfernverkehr	<491>	16	3.132.574	7	48.442	4	255.220
159	Güterbeförderung im Eisenbahnverkehr	<492>	23	315.599	3	244.772	6	2.038
160	Sonstige Personenbeförderung im Landverkehr	<493>	9.212	4.076.875	763	24.268	1.052	115.815
161	Güterbeförd. i. Straßenverkehr, Umzugstransporte	<494>	7.433	7.377.839	1.207	497.490	1.606	292.435
162	Transport in Rohrfernleitungen	<495>	5	106.980	3	341	2	30
163	Personenbeförd. i. d. See- u. Küstenschifffahrt	<501>	14	21.163	1	99	13	12.568
164	Güterbeförd. in der See- und Küstenschifffahrt	<502>	3	36	-	-	-	-
165	Personenbeförderung in der Binnenschifffahrt	<503>	1.006	81.387	188	3.602	34	26.211
166	Güterbeförderung in der Binnenschifffahrt	<504>	22	24.882	2	1.594	5	8.088
167	Personenbeförderung in der Luftfahrt	<511>	269	1.586.142	9	135	150	1.469.357
168	Güterbeförd. i. d. Luftfahrt und Raumtransport	<512>	13	67.842	1	21	7	63.665
169	Lagerei	<521>	295	1.061.007	26	14.351	114	326.151
170	Erbr. v. sonst. Dienstleistungen für den Verkehr	<522>	1.595	9.312.344	147	247.661	606	2.856.843
171	Postdienste v. Universaldienstleistungsanbietern	<531>	9	1.502.801	1	2.395	5	762.009
172	Sonstige Post-, Kurier- und Expressdienste	<532>	558	954.798	24	18.147	120	131.692
173	Hotels, Gasthöfe und Pensionen	<551>	13.568	8.988.812	391	7.925	1.839	103.448
174	Ferienunterkünfte u. ähnl. Beherbergungsstätten	<552>	5.282	611.643	95	1.078	690	24.189
175	Campingplätze	<553>	323	100.909	18	59	61	1.875
176	Sonstige Beherbergungsstätten	<559>	4.156	280.908	29	251	877	18.460
177	Restaurants, Gaststätten, Imbissstuben a.n.g.	<561>	30.987	8.574.873	367	7.668	2.916	68.933
178	Caterer, Erbr. sonst. Verpflegungsdienstleist.	<562>	981	915.798	17	462	166	94.900
179	Ausschank von Getränken	<563>	2.805	593.595	30	435	233	5.489
180	Verlegen v. Büchern, Zeitschriften, Verlagswesen	<581>	1.383	2.257.200	58	7.514	570	57.700
181	Verlegen von Software	<582>	227	222.306	18	6.836	62	35.786
182	H. v. Filmen, Fernsehprogr., deren Verleih, Kinos	<591>	2.797	690.020	88	3.924	457	13.442
183	Tonstudios; H. v. Hörfunkbeiträgen; a.n.g.	<592>	962	109.082	24	378	245	7.063
184	Hörfunkveranstalter	<601>	66	79.113	5	162	8	73
185	Fernsehveranstalter	<602>	82	1.251.230	3	704	21	1.939
186	Leitungsgebundene Telekommunikation	<611>	127	821.007	17	487	34	3.160
187	Drahtlose Telekommunikation	<612>	38	4.368.836	9	336.264	10	39.399
188	Satellitentelekommunikation	<613>	6	336	-	-	-	-
189	Sonstige Telekommunikation	<619>	245	303.141	17	4.283	73	2.874
190	Erbr. v. Dienstleist. d. Informationstechnologie	<620>	15.021	5.190.174	668	153.679	2.745	842.104
191	EDV, Hosting, damit verb. Tätigkeiten; Webportale	<631>	5.274	2.530.559	221	16.784	919	765.612
192	Erbr. v. sonst. Informationsdienstleistungen	<639>	354	222.302	20	883	64	29.274
193	Zentralbanken und Kreditinstitute	<641>	651	3.197.186	84	10.667	-	-
194	Beteiligungsgesellschaften	<642>	4.281	873.962	124	17.858	-	-
195	Treuhand-, sonst. Fonds, ähnl. Finanzinstitutionen	<643>	1.129	502.156	22	102	-	-
196	Sonstige Finanzierungsinstitutionen	<649>	283	1.927.474	22	32.299	-	-
197	Versicherungen	<651>	102	327.919	4	39	-	-
198	Rückversicherungen	<652>	10	147.888	-	-	-	-
199	Pensionskassen und Pensionsfonds	<653>	11	6.664	2	16	-	-
200	Mit Finanzdienstleistungen verb. Tätigkeiten	<661>	1.259	334.204	29	45.392	-	-

Umsatzsteuerstatistik 2016

4.2 Ausgewählte Merkmale nach Wirtschaftsgruppen der ÖNACE 2008

darunter gem. § 6 Abs. 1 Z. 1 in Verbindung mit § 7 Ausfuhrlieferungen		darunter gem. Art. 6 Abs. 1 Z. 1 u. 2 innergemeinschaftliche Lieferungen		Steuerpflichtiger Umsatz		darunter versteuert mit 20 % (Normalsteuersatz)		darunter versteuert mit 10 % (ermäßigter Steuersatz)		Zeile
Fälle	1.000 EUR	Fälle	1.000 EUR	Fälle	1.000 EUR	Fälle	1.000 EUR	Fälle	1.000 EUR	
62	582	49	2.723	1.459	2.838.949	1.453	2.626.618	1.206	205.683	151
301	22.823	583	95.674	2.693	2.357.182	2.670	2.345.675	450	10.146	152
1.181	261.241	1.694	212.189	8.771	9.514.474	8.712	9.244.830	1.996	153.080	153
897	37.321	796	53.624	3.649	2.874.342	3.583	2.423.628	1.858	428.070	154
3.368	575.864	1.898	569.030	14.814	16.229.964	14.478	11.215.895	5.652	4.354.749	155
33	516	67	4.157	1.477	152.909	1.212	68.977	715	75.844	156
510	58.033	667	135.625	6.848	3.690.138	6.689	3.322.954	1.727	316.833	157
1	726	3	22.068	15	2.828.913	13	1.051.416	14	1.777.012	158
1	1.102	2	12	19	68.789	19	59.438	12	9.348	159
211	5.359	267	16.554	8.784	3.936.793	4.850	556.469	8.466	3.366.808	160
474	84.440	924	83.194	7.009	6.587.914	6.883	6.393.796	1.369	170.988	161
-	-	1	4	4	106.609	4	106.609	-	-	162
-	-	-	-	3	8.495	2	289	2	8.164	163
-	-	-	-	1	36	1	36	-	-	164
2	7	4	211	939	51.573	116	11.897	892	38.924	165
2	4.462	1	1.800	14	15.200	14	15.139	3	60	166
14	9.447	12	6.605	159	116.650	149	90.647	53	3.931	167
2	4	-	-	10	4.157	8	3.946	4	99	168
39	81.927	84	242.333	260	720.505	242	659.776	65	60.714	169
179	75.572	168	238.587	1.400	6.207.840	1.383	5.982.110	286	222.697	170
1	1.282	1	2.579	7	738.397	7	733.021	1	5.261	171
28	1.808	30	310	502	804.959	501	800.350	41	4.598	172
459	7.991	137	2.867	12.896	8.877.439	12.085	1.855.174	12.027	4.978.871	173
50	635	12	2.498	4.634	586.377	3.554	117.498	4.084	309.045	174
14	76	5	47	300	98.975	281	18.710	253	37.337	175
28	94	4	8	3.384	262.197	2.261	48.741	2.976	178.704	176
860	14.032	298	8.000	29.144	8.498.271	28.684	3.482.798	26.830	4.885.216	177
50	2.699	35	4.461	888	820.436	859	412.576	795	406.558	178
68	1.862	35	557	2.637	587.671	2.415	489.827	1.712	87.635	179
261	15.766	389	36.249	1.243	2.191.987	1.157	1.425.259	837	764.566	180
29	14.060	41	21.574	196	179.685	196	178.771	26	914	181
121	4.731	172	5.955	2.499	672.655	2.471	510.006	352	45.703	182
74	2.884	126	2.854	876	101.641	841	88.192	264	5.191	183
3	16	1	8	56	78.879	54	77.898	14	626	184
3	2	3	780	63	1.248.586	59	497.307	13	750.267	185
13	942	19	2.179	117	817.360	114	643.065	63	174.281	186
5	1.321	8	23.058	37	3.993.173	37	3.962.983	8	29.191	187
-	-	-	-	6	336	6	118	3	217	188
20	356	36	1.401	207	295.984	205	295.268	24	706	189
921	77.687	1.296	133.825	13.119	4.194.391	12.992	4.164.644	1.413	27.060	190
233	24.753	335	63.993	4.504	1.748.163	4.448	1.734.808	462	11.749	191
9	20	15	716	270	192.144	268	189.968	31	2.138	192
-	-	-	-	636	3.186.519	629	3.024.836	476	107.451	193
-	-	-	-	2.772	856.104	2.626	797.550	845	38.201	194
-	-	-	-	1.078	502.054	970	392.598	805	106.784	195
-	-	-	-	234	1.895.175	222	1.893.464	59	1.675	196
-	-	-	-	85	327.880	79	236.475	43	90.665	197
-	-	-	-	7	147.888	7	106.404	4	41.484	198
-	-	-	-	9	6.648	8	6.229	4	418	199
-	-	-	-	1.111	288.812	1.047	272.139	310	15.798	200

Umsatzsteuerstatistik 2016

4.2 Ausgewählte Merkmale nach Wirtschaftsgruppen der ÖNACE 2008

Zeile	Wirtschaftsgruppen der ÖNACE 2008	Innergemein- schaftlicher Erwerb		darunter steuerpflichtig				
				versteuert mit 20 %		versteuert mit 10 %		
		Fälle	1.000 EUR	Fälle	1.000 EUR	Fälle	1.000 EUR	
151	EH mit Motorenkraftstoffen (Tankstellen)	<473>	881	200.245	868	191.690	204	593
152	EH m. Geräten d. Informations-, Komm.technik	<474>	1.863	511.930	1.844	511.171	164	380
153	EH m. sonst. Textilien, Heimwerkerbedarf a.n.g.	<475>	6.415	2.548.268	6.343	2.480.771	620	20.109
154	EH m. Verlagsprod., Sportausrüst., Spielwaren	<476>	3.011	639.930	2.912	565.201	915	67.716
155	EH m. sonstigen Gütern (in Verkaufsräumen)	<477>	11.564	3.795.745	11.198	3.508.502	3.152	90.816
156	EH an Verkaufsständen und auf Märkten	<478>	548	20.091	456	7.667	211	6.710
157	EH, nicht in Verkaufsräumen, -ständen, Märkten	<479>	2.221	773.628	2.130	742.105	403	20.012
158	Personenbeförderung im Eisenbahnfernverkehr	<491>	10	107.645	10	107.303	4	340
159	Güterbeförderung im Eisenbahnverkehr	<492>	11	4.172	11	4.172	1	0
160	Sonstige Personenbeförderung im Landverkehr	<493>	1.473	63.402	1.437	60.615	124	772
161	Güterbeförd. i. Straßenverkehr, Umzugstransporte	<494>	2.712	333.712	2.662	323.983	178	5.938
162	Transport in Rohrfernleitungen	<495>	3	11.103	3	11.096	3	7
163	Personenbeförd. i. d. See- u. Küstenschifffahrt	<501>	11	326	11	326	-	-
164	Güterbeförd. in der See- und Küstenschifffahrt	<502>	1	0	1	0	-	-
165	Personenbeförderung in der Binnenschifffahrt	<503>	61	6.296	61	2.453	14	3.843
166	Güterbeförderung in der Binnenschifffahrt	<504>	7	24	7	23	1	0
167	Personenbeförderung in der Luftfahrt	<511>	79	54.356	73	11.378	14	74
168	Güterbeförd. i. d. Luftfahrt und Raumtransport	<512>	2	12	2	12	-	-
169	Lagerei	<521>	157	154.791	141	132.693	34	21.546
170	Erbr. v. sonst. Dienstleistungen für den Verkehr	<522>	691	87.190	675	83.387	100	2.829
171	Postdienste v. Universaldienstleistungsanbietern	<531>	2	12.282	2	12.272	1	10
172	Sonstige Post-, Kurier- und Expressdienste	<532>	122	12.767	120	12.739	12	28
173	Hotels, Gasthöfe und Pensionen	<551>	6.462	127.538	6.122	93.936	2.332	26.730
174	Ferienunterkünfte u. ähnl. Beherbergungsstätten	<552>	1.443	10.284	1.357	8.915	188	562
175	Campingplätze	<553>	156	1.225	146	1.094	50	78
176	Sonstige Beherbergungsstätten	<559>	308	1.469	289	973	40	233
177	Restaurants, Gaststätten, Imbissstuben a.n.g.	<561>	12.416	194.157	11.002	93.671	5.774	98.406
178	Caterer, Erbr. sonst. Verpflegungsdienstleist.	<562>	396	46.210	367	28.909	159	17.269
179	Ausschank von Getränken	<563>	932	5.853	897	4.676	194	1.037
180	Verlegen v. Büchern, Zeitschriften, Verlagswesen	<581>	623	85.140	548	52.005	302	32.819
181	Verlegen von Software	<582>	139	10.662	137	10.631	47	19
182	H. v. Filmen, Fernsehprogr., deren Verleih, Kinos	<591>	1.276	15.049	1.244	14.381	247	505
183	Tonstudios; H. v. Hörfunkbeiträgen; a.n.g.	<592>	474	3.845	452	3.592	93	218
184	Hörfunkveranstalter	<601>	35	451	34	442	11	9
185	Fernsehveranstalter	<602>	33	6.310	33	6.307	3	3
186	Leitungsgebundene Telekommunikation	<611>	67	35.984	67	35.911	11	4
187	Drahtlose Telekommunikation	<612>	22	358.118	22	358.109	4	9
188	Satellitentelekommunikation	<613>	2	2	2	2	-	-
189	Sonstige Telekommunikation	<619>	116	13.303	114	13.186	14	110
190	Erbr. v. Dienstleist. d. Informationstechnologie	<620>	6.852	234.128	6.640	232.327	1.498	722
191	EDV, Hosting, damit verb. Tätigkeiten; Webportale	<631>	1.921	29.965	1.855	29.102	371	504
192	Erbr. v. sonst. Informationsdienstleistungen	<639>	94	1.320	87	1.152	25	167
193	Zentralbanken und Kreditinstitute	<641>	380	262.762	374	208.083	152	2.283
194	Beteiligungsgesellschaften	<642>	521	107.175	489	103.594	69	1.302
195	Treuhand-, sonst. Fonds, ähnl. Finanzinstitutionen	<643>	95	2.000	84	1.717	21	46
196	Sonstige Finanzierungsinstitutionen	<649>	58	15.863	56	15.838	13	25
197	Versicherungen	<651>	45	3.147	43	3.069	24	76
198	Rückversicherungen	<652>	3	403	3	353	3	45
199	Pensionskassen und Pensionsfonds	<653>	3	4	3	2	2	2
200	Mit Finanzdienstleistungen verb. Tätigkeiten	<661>	271	10.934	252	10.488	50	360

Umsatzsteuerstatistik 2016

4.2 Ausgewählte Merkmale nach Wirtschaftsgruppen der ÖNACE 2008

Umsatzsteuer (brutto)	Erwerbsteuer	Abziehbare Vorsteuer insgesamt	darunter Einfuhr- umsatzsteuer		darunter aus innergemein- schaftlichem Erwerb		Zahllast Gutschrift (-) (Saldo)		Zeile
			Fälle	1.000 EUR	Fälle	1.000 EUR	Fälle	1.000 EUR	
549.600	38.436	-474.155	12	-34	878	-38.405	1.488	113.894	151
542.502	102.282	-414.283	300	-2.829	1.834	-102.195	2.817	230.391	152
1.953.174	503.994	-1.580.423	900	-96.317	6.317	-503.616	9.180	876.562	153
543.165	120.853	-452.413	432	-4.544	2.946	-120.441	3.811	211.546	154
2.847.002	733.795	-2.322.053	1.551	-69.713	11.367	-732.439	15.394	1.255.125	155
22.533	2.946	-15.981	51	-675	508	-2.891	1.531	9.498	156
748.796	150.881	-371.068	447	-34.520	2.117	-150.676	7.259	528.396	157
510.516	21.495	-712.719	4	-850	10	-21.495	16	-181.062	158
27.674	834	-35.772	1	-85	11	-834	23	-7.264	159
458.626	12.511	-571.379	121	-420	1.448	-12.421	8.938	-99.928	160
1.537.163	65.792	-1.098.722	123	-1.073	2.678	-65.724	7.278	504.024	161
38.537	2.220	-50.512	2	-12	3	-2.220	5	-10.487	162
934	65	-1.013	-	-	11	-65	14	-14	163
82	0	-87	-	-	1	0	3	-5	164
6.822	875	-10.598	3	-2	61	-875	980	-2.906	165
5.942	5	-5.344	-	-	7	-5	21	602	166
45.597	2.283	-86.728	40	-5.517	76	-2.281	252	-38.859	167
902	2	-1.486	1	0	2	-2	13	-582	168
143.186	28.694	-131.962	75	-27.727	152	-28.676	286	39.634	169
2.050.205	17.024	-1.900.258	97	-15.757	678	-16.983	1.561	166.947	170
155.012	2.455	-66.072	1	-30	2	-2.455	7	91.395	171
202.614	2.551	-184.336	9	-35	121	-2.551	519	20.849	172
1.187.033	22.627	-914.311	182	-792	6.422	-22.208	13.158	294.696	173
78.281	1.986	-82.639	22	-229	1.425	-1.939	4.853	-2.346	174
13.354	236	-9.645	2	-1	154	-232	308	3.936	175
32.708	263	-29.223	5	-4	295	-254	3.460	3.709	176
1.217.548	28.842	-807.538	385	-1.116	12.289	-28.674	29.869	438.960	177
125.690	7.512	-86.462	20	-745	389	-7.497	920	46.737	178
109.547	1.064	-66.042	39	-60	925	-1.060	2.730	44.558	179
376.570	13.708	-270.927	57	-142	611	-13.695	1.313	119.297	180
59.303	2.128	-40.264	31	-97	137	-2.127	222	21.146	181
139.656	2.938	-92.970	166	-160	1.250	-2.924	2.653	49.523	182
24.966	740	-15.459	39	-154	462	-736	910	10.216	183
16.108	89	-9.594	1	-11	34	-77	64	6.602	184
225.447	1.262	-182.778	4	-56	33	-1.262	69	43.931	185
183.430	7.183	-142.335	20	-745	67	-7.183	123	48.274	186
921.869	71.623	-566.256	7	-901	22	-71.623	38	423.612	187
3.313	0	-3.552	-	-	2	0	6	-244	188
88.667	2.648	-68.222	23	-82	113	-2.639	230	23.034	189
1.044.264	46.561	-633.586	739	-4.613	6.654	-46.367	14.488	456.995	190
475.485	5.920	-293.125	182	-883	1.867	-5.775	4.969	187.254	191
44.924	247	-17.212	6	-4	90	-246	322	27.959	192
729.510	42.432	-581.551	12	-12.172	92	-39.979	651	190.643	193
199.418	21.115	-207.394	42	-912	482	-20.983	4.238	12.902	194
90.185	374	-58.644	6	-8	84	-264	1.122	31.810	195
389.153	3.170	-388.528	8	-139	47	-3.133	282	3.737	196
78.604	621	-44.833	-	-	13	-32	101	34.392	197
38.801	76	-15.515	-	-	2	-14	10	23.361	198
1.660	1	-250	-	-	-	-	11	1.410	199
118.137	2.137	-102.255	11	-13	223	-2.066	1.245	17.936	200

Umsatzsteuerstatistik 2016

4.2 Ausgewählte Merkmale nach Wirtschaftsgruppen der ÖNACE 2008

Zeile	Wirtschaftsgruppen der ÖNACE 2008	Veran- lagungs- fälle	Steuerbarer Umsatz	Reverse-Charge-Umsatz		Steuerfreier Umsatz		
			1.000 EUR	Fälle	1.000 EUR	Fälle	1.000 EUR	
201	Mit Vers.dienstleist. a.n.g. verbundene Tätigkeiten	<662>	2.494	179.466	62	3.789	-	-
202	Fondsmanagement	<663>	64	33.866	3	3.489	-	-
203	Kauf/Verk. v. eig. Grundst., Gebäuden, Wohnungen	<681>	3.466	2.136.379	54	18.648	997	1.205.523
204	Verm., Verp. v. eig. o. geleaste Grundst. a.n.g.	<682>	134.581	21.343.216	870	59.090	18.608	3.932.688
205	Vermittl., Verw. v. Grundst. a.n.g. für Dritte	<683>	16.732	4.049.400	204	30.332	2.284	881.059
206	Rechtsberatung	<691>	6.483	2.496.993	126	4.196	670	14.196
207	Wirtschaftsprüfung, Steuerberatung; Buchführung	<692>	9.117	3.266.785	172	30.418	1.144	51.104
208	Verwalt. u. Führung v. Unternehmen und Betrieben	<701>	7.050	4.052.662	204	116.507	957	411.715
209	Public-Relations- und Unternehmensberatung	<702>	20.277	2.766.704	582	53.265	3.700	164.337
210	Architektur- und Ingenieurbüros	<711>	19.744	6.179.547	1.055	186.506	2.372	974.271
211	Techn., physik. und chemische Untersuchung	<712>	1.463	503.651	82	8.070	291	9.725
212	Forsch./Entw.: Natur-, Ingenieur-, Agrarwissensch.	<721>	1.329	673.038	48	10.482	461	157.465
213	Forsch./Entw.: Rechts-, Wirtsch.-, Sozialwissensch.	<722>	664	39.714	11	238	291	3.728
214	Werbung	<731>	15.740	5.215.951	867	379.601	2.736	151.315
215	Markt- und Meinungsforschung	<732>	368	115.321	10	1.046	88	2.799
216	Ateliers f. Textil-, Schmuck-, Grafik- u. ä. Design	<741>	2.240	180.356	89	2.027	478	13.428
217	Fotografie und Fotolabors	<742>	2.945	214.508	93	755	640	10.628
218	Übersetzen und Dolmetschen	<743>	1.910	93.059	77	1.482	639	6.758
219	Sonst. freiberufl., wissenschaft., techn. Tätigk. a.n.g.	<749>	4.707	761.400	200	76.255	1.182	54.047
220	Veterinärwesen	<750>	2.072	384.325	34	164	265	4.881
221	Vermietung von Kraftwagen	<771>	598	4.102.187	43	14.986	158	156.221
222	Vermietung von Gebrauchsgütern	<772>	1.098	444.974	71	8.652	286	22.638
223	Verm. v. Masch., Geräten, sonst. bewegl. Sachen	<773>	1.650	2.024.206	237	90.072	387	194.522
224	Leasing v. nichtfin. immat. Vermögensgegenst.	<774>	245	191.372	7	766	48	4.398
225	Vermittlung von Arbeitskräften	<781>	463	163.342	52	21.874	62	7.541
226	Befristete Überlassung von Arbeitskräften	<782>	791	3.000.618	440	714.037	93	15.617
227	Sonstige Überlassung von Arbeitskräften	<783>	266	788.827	140	199.745	31	4.941
228	Reisebüros und Reiseveranstalter	<791>	1.378	2.864.662	43	4.188	565	1.950.368
229	Erbr. sonst. Reservierungsdienstleistungen	<799>	1.138	434.808	31	344	494	11.395
230	Private Wach- und Sicherheitsdienste	<801>	284	424.047	23	1.931	43	689
231	Sicherheitsdienste mit Überwachungssystemen	<802>	27	5.785	4	274	5	101
232	Detekteien	<803>	195	23.347	6	160	30	326
233	Hausmeisterdienste	<811>	2.524	852.652	723	40.556	437	24.467
234	Reinig. v. Gebäuden, Straßen, Verkehrsmitteln	<812>	3.668	2.468.861	1.385	207.359	488	19.999
235	Garten-, Landschaftsbau, gärtner. Dienstleist.	<813>	1.611	530.098	410	41.291	246	6.482
236	Sekretariats- und Schreibdienste, Copy-Shops	<821>	1.110	126.238	42	639	320	9.291
237	Call Centers	<822>	189	254.900	12	10.964	52	17.741
238	Messe-, Ausstellungs- und Kongressveranstalter	<823>	992	438.356	48	13.320	152	16.790
239	Erbr. sonst. wirtschaftl. Dienstleistungen	<829>	3.016	1.086.437	164	26.411	658	29.628
240	Öffentliche Verwaltung	<841>	2.300	9.119.673	781	28.709	155	3.734.923
241	Ausw. Angelegenheiten, Verteidigung, Justiz a.n.g.	<842>	57	99.522	2	58.410	1	0
242	Sozialversicherung	<843>	31	58.099.100	3	117	29	58.045.662
243	Kindergärten und Vorschulen	<851>	236	85.990	2	1	67	53.921
244	Volksschulen	<852>	29	47.057	-	-	20	37.903
245	Weiterführende Schulen	<853>	678	151.327	4	4	124	116.043
246	Tertiärer u. post-sek., nicht tertiärer Unterricht	<854>	104	219.901	11	1.597	41	175.706
247	Sonstiger Unterricht	<855>	8.245	1.195.490	153	2.799	3.651	323.166
248	Erbr. von Dienstleistungen für den Unterricht	<856>	685	94.016	12	462	261	28.638
249	Krankenhäuser	<861>	270	6.065.476	14	406	180	4.828.162
250	Arzt- und Zahnarztpraxen	<862>	20.835	6.659.398	97	1.916	19.341	5.414.165

Umsatzsteuerstatistik 2016

4.2 Ausgewählte Merkmale nach Wirtschaftsgruppen der ÖNACE 2008

darunter gem. § 6 Abs. 1 Z. 1 in Verbindung mit § 7 Ausfuhrlieferungen		darunter gem. Art. 6 Abs. 1 Z. 1 u. 2 innergemeinschaftliche Lieferungen		Steuerpflichtiger Umsatz		darunter versteuert mit 20 % (Normalsteuersatz)		darunter versteuert mit 10 % (ermäßigter Steuersatz)		Zeile
Fälle	1.000 EUR	Fälle	1.000 EUR	Fälle	1.000 EUR	Fälle	1.000 EUR	Fälle	1.000 EUR	
-	-	-	-	2.266	175.677	2.079	141.331	742	30.299	201
-	-	-	-	42	30.377	38	29.974	14	340	202
73	6.221	21	2.005	2.378	912.208	2.134	704.905	1.298	201.165	203
741	26.723	199	27.533	120.229	17.351.438	97.213	10.297.738	94.719	6.937.165	204
232	7.989	80	6.874	15.264	3.138.009	14.170	2.457.143	9.568	662.232	205
177	5.136	49	805	6.267	2.478.602	6.191	2.434.965	1.412	42.283	206
174	1.141	77	377	8.493	3.185.262	8.403	3.152.109	1.505	29.849	207
145	22.485	166	14.333	6.439	3.524.441	6.240	3.288.351	1.811	205.095	208
642	24.649	530	22.836	17.412	2.549.103	17.035	2.378.427	3.612	161.968	209
654	554.945	600	252.719	18.001	5.018.769	17.814	4.949.292	2.677	64.386	210
63	2.636	67	4.272	1.257	485.856	1.224	455.407	227	30.117	211
99	69.069	129	78.793	901	505.092	854	394.132	216	110.034	212
10	205	9	287	397	35.748	369	29.186	110	5.797	213
809	35.683	1.145	79.119	14.239	4.685.034	13.724	4.438.064	2.420	197.168	214
10	100	8	1.601	275	111.476	268	110.629	42	772	215
137	3.074	159	5.704	1.971	164.901	1.938	159.229	285	3.634	216
150	1.324	185	5.043	2.618	203.125	2.592	184.865	426	16.556	217
79	405	71	533	1.406	84.819	1.389	79.318	177	5.316	218
132	7.001	159	17.422	3.618	631.098	3.460	545.475	762	47.008	219
67	605	34	660	1.961	379.280	1.942	236.826	1.718	101.817	220
44	5.044	89	121.045	545	3.930.981	520	3.913.048	164	17.221	221
80	4.719	137	7.304	956	413.684	917	391.487	362	19.097	222
84	20.711	195	69.997	1.416	1.739.612	1.399	1.721.989	278	14.627	223
19	1.972	30	1.767	174	186.207	172	185.338	25	827	224
15	6.752	13	150	392	133.927	383	131.446	50	2.366	225
45	3.139	26	11.269	709	2.270.964	700	2.248.841	146	20.419	226
20	3.391	7	1.482	239	584.142	238	550.818	39	33.131	227
79	24.221	48	3.281	1.175	910.106	1.058	294.218	708	438.491	228
37	570	34	195	750	423.069	722	109.464	433	57.046	229
18	166	12	247	261	421.427	258	419.944	26	1.360	230
-	-	3	15	21	5.410	21	5.392	2	18	231
5	9	8	113	175	22.861	172	22.719	16	142	232
39	711	40	2.321	2.103	787.629	2.072	753.827	436	31.468	233
107	1.353	124	4.508	3.266	2.241.503	3.241	2.160.492	576	71.936	234
61	863	64	1.461	1.464	482.324	1.454	416.414	475	10.110	235
39	1.667	72	2.472	887	116.308	857	111.000	197	4.800	236
9	442	12	722	154	226.196	153	224.117	38	1.657	237
42	1.679	40	3.740	892	408.245	854	370.662	268	23.340	238
73	3.413	119	7.641	2.316	1.030.398	2.202	942.343	496	82.146	239
9	1.343	17	768	2.238	5.356.041	2.188	827.031	2.190	4.378.613	240
-	-	-	-	26	41.112	22	37.316	14	2.811	241
-	-	-	-	24	53.321	24	41.468	17	11.755	242
5	252	-	-	181	32.069	75	5.740	159	23.663	243
-	-	1	0	14	9.153	11	1.680	12	7.437	244
3	32	1	37	145	35.279	121	17.474	70	17.569	245
3	2.547	2	3	64	42.598	61	25.283	39	16.425	246
179	2.479	194	3.808	5.507	869.525	5.274	778.338	1.935	78.535	247
23	353	31	409	521	64.916	506	57.010	160	6.363	248
4	17	8	4.003	169	1.236.908	158	97.606	133	1.135.497	249
210	16.216	34	1.101	10.297	1.243.317	9.158	252.966	5.255	988.428	250

Umsatzsteuerstatistik 2016

4.2 Ausgewählte Merkmale nach Wirtschaftsgruppen der ÖNACE 2008

Zeile	Wirtschaftsgruppen der ÖNACE 2008	Innergemein- schaftlicher Erwerb		darunter steuerpflichtig				
				versteuert mit 20 %		versteuert mit 10 %		
		Fälle	1.000 EUR	Fälle	1.000 EUR	Fälle	1.000 EUR	
201	Mit Vers.dienstleist. a.n.g. verbundene Tätigkeiten	<662>	435	6.412	406	5.927	58	381
202	Fondsmanagement	<663>	29	487	25	457	13	23
203	Kauf/Verk. v. eig. Grundst., Gebäuden, Wohnungen	<681>	388	14.350	374	14.259	28	14
204	Verm., Verp. v. eig. o. geleasteten Grundst. a.n.g.	<682>	4.354	159.315	4.097	152.861	349	3.391
205	Vermittl., Verw. v. Grundst. a.n.g. für Dritte	<683>	1.793	32.306	1.723	31.669	198	318
206	Rechtsberatung	<691>	967	2.725	844	2.413	271	229
207	Wirtschaftsprüfung, Steuerberatung; Buchführung	<692>	2.294	5.516	2.168	5.036	395	358
208	Verwalt. u. Führung v. Unternehmen und Betrieben	<701>	824	85.265	763	62.216	240	17.915
209	Public-Relations- und Unternehmensberatung	<702>	4.830	145.266	4.418	46.374	1.454	97.664
210	Architektur- und Ingenieurbüros	<711>	6.121	240.144	5.538	238.170	1.931	1.395
211	Techn., physik. und chemische Untersuchung	<712>	410	18.382	393	18.225	106	88
212	Forsch./Entw.: Natur-, Ingenieur-, Agrarwissensch.	<721>	449	124.589	438	83.179	154	41.029
213	Forsch./Entw.: Rechts-, Wirtsch., Sozialwissensch.	<722>	77	2.953	63	2.810	44	143
214	Werbung	<731>	5.923	188.584	5.706	165.091	1.136	14.034
215	Markt- und Meinungsforschung	<732>	89	2.342	85	2.330	24	9
216	Ateliers f. Textil-, Schmuck-, Grafik- u. ä. Design	<741>	918	13.754	878	12.450	168	105
217	Fotografie und Fotolabors	<742>	1.422	10.976	1.393	10.833	216	115
218	Übersetzen und Dolmetschen	<743>	220	442	195	381	45	44
219	Sonst. freiberufl., wissenschaft., techn. Tätigk. a.n.g.	<749>	999	107.198	950	75.621	173	26.615
220	Veterinärwesen	<750>	1.202	6.677	946	3.722	769	1.628
221	Vermietung von Kraftwagen	<771>	232	622.043	229	621.950	14	36
222	Vermietung von Gebrauchsgütern	<772>	556	73.020	536	71.377	71	1.398
223	Verm. v. Masch., Geräten, sonst. bewegl. Sachen	<773>	663	209.442	645	208.672	47	538
224	Leasing v. nichtfin. immat. Vermögensgegenst.	<774>	67	5.248	67	5.229	12	19
225	Vermittlung von Arbeitskräften	<781>	136	900	130	824	26	28
226	Befristete Überlassung von Arbeitskräften	<782>	322	10.368	313	9.737	34	299
227	Sonstige Überlassung von Arbeitskräften	<783>	106	1.889	105	1.878	10	2
228	Reisebüros und Reiseveranstalter	<791>	470	21.875	443	20.082	114	1.484
229	Erbr. sonst. Reservierungsdienstleistungen	<799>	239	4.999	230	4.787	55	161
230	Private Wach- und Sicherheitsdienste	<801>	133	3.184	130	3.055	17	54
231	Sicherheitsdienste mit Überwachungssystemen	<802>	9	254	9	254	-	-
232	Detekteien	<803>	67	153	65	152	10	2
233	Hausmeisterdienste	<811>	563	6.858	547	6.497	39	107
234	Reinig. v. Gebäuden, Straßen, Verkehrsmitteln	<812>	1.274	22.728	1.250	21.815	102	281
235	Garten-, Landschaftsbau, gärtner. Dienstleist.	<813>	876	28.477	823	17.140	271	2.334
236	Sekretariats- und Schreibdienste, Copy-Shops	<821>	268	4.348	259	3.994	28	277
237	Call Centers	<822>	71	1.142	69	1.092	12	34
238	Messe-, Ausstellungs- und Kongressveranstalter	<823>	350	9.560	339	8.943	58	47
239	Erbr. sonst. wirtschaftl. Dienstleistungen	<829>	620	46.769	592	42.683	103	4.026
240	Öffentliche Verwaltung	<841>	1.063	113.006	1.029	90.325	412	20.949
241	Ausw. Angelegenheiten, Verteidigung, Justiz a.n.g.	<842>	35	177.216	35	176.942	22	274
242	Sozialversicherung	<843>	21	6.554	21	5.159	19	873
243	Kindergärten und Vorschulen	<851>	42	161	39	132	20	22
244	Volksschulen	<852>	8	92	6	24	5	68
245	Weiterführende Schulen	<853>	472	4.124	413	3.679	369	438
246	Tertiärer u. post-sek., nicht tertiärer Unterricht	<854>	72	51.454	71	46.442	62	4.350
247	Sonstiger Unterricht	<855>	2.039	30.354	1.911	26.873	530	2.880
248	Erbr. von Dienstleistungen für den Unterricht	<856>	173	1.377	158	740	71	634
249	Krankenhäuser	<861>	114	67.802	114	54.485	81	13.257
250	Arzt- und Zahnarztpraxen	<862>	3.024	31.058	2.793	26.522	735	2.313

Umsatzsteuerstatistik 2016

4.2 Ausgewählte Merkmale nach Wirtschaftsgruppen der ÖNACE 2008

Umsatzsteuer (brutto)	Erwerbsteuer	Abziehbare Vorsteuer insgesamt	darunter Einfuhr- umsatzsteuer		darunter aus innergemein- schaftlichem Erwerb		Zahllast Gutschrift (-) (Saldo)		Zeile
			Fälle	1.000 EUR	Fälle	1.000 EUR	Fälle	1.000 EUR	
35.559	1.235	-22.354	11	-21	316	-1.062	2.461	14.335	201
11.184	95	-2.543	-	-	15	-9	64	8.728	202
178.257	2.858	-200.234	19	-97	329	-2.202	3.224	-20.927	203
2.847.855	31.365	-2.700.268	197	-3.749	4.192	-30.512	124.175	157.327	204
580.264	6.386	-447.583	64	-229	1.724	-6.028	16.275	137.956	205
504.498	514	-141.542	27	-11	945	-457	6.340	363.420	206
649.137	1.046	-218.039	41	-117	2.240	-861	8.674	431.997	207
861.356	14.880	-592.398	90	-383	789	-14.758	6.809	282.278	208
554.049	19.067	-301.288	281	-937	4.711	-18.626	19.268	271.640	209
1.126.626	47.788	-643.643	432	-9.647	5.994	-47.487	19.044	528.928	210
104.244	3.655	-49.871	70	-326	398	-3.367	1.334	58.015	211
172.780	20.760	-220.996	180	-6.232	438	-19.834	1.138	-27.494	212
6.744	576	-4.169	4	-1	72	-40	442	3.150	213
1.024.735	35.176	-722.041	490	-26.213	5.790	-33.538	15.007	336.428	214
26.826	467	-14.749	4	-34	85	-467	326	12.543	215
34.480	2.503	-19.540	67	-288	884	-2.441	2.065	17.440	216
39.688	2.179	-19.680	94	-67	1.386	-2.149	2.692	22.178	217
19.635	81	-7.809	9	-4	201	-76	1.508	11.912	218
134.064	18.425	-82.922	71	-1.364	962	-18.286	4.051	65.048	219
63.015	1.078	-27.870	29	-28	1.185	-1.057	1.980	36.196	220
801.029	124.394	-823.713	18	-634	229	-124.385	586	101.065	221
89.605	14.451	-64.499	61	-628	548	-14.446	1.023	39.488	222
393.498	41.804	-321.722	85	-1.510	653	-41.790	1.588	113.659	223
50.763	1.048	-21.111	14	-14	67	-1.048	238	30.700	224
30.958	168	-13.525	9	-12	135	-163	440	17.601	225
474.271	2.016	-72.804	13	-504	313	-1.982	778	403.422	226
120.047	376	-23.068	4	-5	105	-372	262	97.340	227
146.264	4.174	-149.599	40	-115	458	-4.148	1.333	742	228
66.128	974	-87.397	10	-30	232	-954	775	-21.114	229
85.843	623	-15.698	10	-10	130	-615	274	70.744	230
1.086	51	-432	2	0	9	-51	25	705	231
4.667	31	-1.353	7	-24	66	-30	181	3.345	232
168.593	1.324	-77.446	10	-26	553	-1.318	2.199	92.348	233
479.043	4.440	-145.936	65	-1.538	1.256	-4.182	3.429	337.514	234
94.374	4.811	-51.635	43	-313	856	-4.681	1.500	47.536	235
23.436	828	-12.620	13	-31	256	-823	934	11.639	236
47.283	223	-17.357	9	-11	67	-173	174	30.150	237
83.629	1.795	-66.248	25	-105	337	-1.774	964	19.130	238
211.752	8.943	-154.261	64	-1.670	594	-8.908	2.632	65.286	239
637.111	20.406	-721.364	22	-119	877	-10.058	2.290	-64.086	240
21.503	35.416	-4.583	-	-	8	-207	56	52.331	241
12.071	1.119	-12.993	-	-	3	-5	24	198	242
3.869	29	-4.272	-	-	36	-22	188	-374	243
1.088	12	-983	-	-	4	-5	17	117	244
5.569	781	-4.204	2	-3	32	-97	596	2.146	245
14.821	9.802	-4.540	6	-4	26	-246	95	20.080	246
169.243	5.719	-98.684	118	-362	1.938	-5.483	5.873	76.192	247
12.710	211	-7.035	8	-2	166	-199	554	5.884	248
137.282	12.223	-105.860	15	-82	90	-4.536	182	43.637	249
151.421	5.543	-97.398	47	-107	1.491	-2.362	11.394	59.552	250

Umsatzsteuerstatistik 2016

4.2 Ausgewählte Merkmale nach Wirtschaftsgruppen der ÖNACE 2008

Zeile	Wirtschaftsgruppen der ÖNACE 2008	Veran- lagungs- fälle	Steuerbarer Umsatz	Reverse-Charge-Umsatz		Steuerfreier Umsatz		
			1.000 EUR	Fälle	1.000 EUR	Fälle	1.000 EUR	
251	Gesundheitswesen a. n. g.	<869>	9.133	1.369.931	60	831	7.598	813.016
252	Pflegeheime	<871>	230	650.917	7	416	36	90.701
253	Stat. Einr. zur psychosoz. Betreuung u. Ä.	<872>	22	45.279	1	3	6	25.980
254	Altenheime; Alten- und Behindertenwohnheime	<873>	256	962.691	11	138	62	109.816
255	Sonst. Heime (ohne Erholungs-, Ferienheime)	<879>	111	206.199	2	135	15	3.640
256	Soz. Betr. älterer Menschen und Behinderter	<881>	193	696.668	21	312	77	18.876
257	Sonstiges Sozialwesen (ohne Heime)	<889>	2.292	2.492.605	55	2.031	1.028	875.878
258	Kreative, künstler. u. unterhaltende Tätigkeiten	<900>	13.424	1.227.939	328	14.675	4.561	67.481
259	Biblioth., Archive, Museen, botan., zoolog. Gärten	<910>	314	260.994	21	3.448	102	10.555
260	Spiel-, Wett- und Lotteriewesen	<920>	308	4.524.525	6	9.980	115	3.981.789
261	Erbringung von Dienstleistungen des Sports	<931>	3.628	1.078.097	88	1.565	1.102	76.715
262	Erbr. v. sonst. Dienstleist. d. Unterhalt., Erholung	<932>	2.283	574.206	67	2.578	465	20.569
263	Wirtschafts- und Arbeitgeberverbände, Berufsg.	<941>	676	414.685	20	163	160	51.631
264	Arbeitnehmervereinigungen	<942>	24	15.916	1	0	3	328
265	Kirchl. Vereinig.; polit. Parteien, sonst. IV a. n. g.	<949>	2.492	685.143	63	1.290	672	87.910
266	Rep. v. EDV- u. Telekommunikationsgeräten	<951>	209	73.258	15	383	47	1.493
267	Reparatur von Gebrauchsgütern	<952>	1.425	185.434	121	1.229	496	9.694
268	Erbr. v. sonst. überw. pers. Dienstleistungen	<960>	17.927	2.415.153	300	13.642	5.658	127.907
269	Private Haushalte mit Hauspersonal	<970>	-	-	-	-	-	-
270	H. v. Waren d. priv. Haushalte f. d. Eigenbedarf	<981>	-	-	-	-	-	-
271	Erbr. v. Dienstleist. d. priv. Haush. f. d. Eigenbed.	<982>	-	-	-	-	-	-
272	Exterritoriale Organisationen und Körperschaften	<990>	-	-	-	-	-	-
273	Nicht zuordenbar		157	1.909	2	11	61	746
274	Insgesamt		682.407	708.070.768	63.019	36.934.395	164.701	224.754.667

Umsatzsteuerstatistik 2016

4.2 Ausgewählte Merkmale nach Wirtschaftsgruppen der ÖNACE 2008

darunter gem. § 6 Abs. 1 Z. 1 in Verbindung mit § 7 Ausfuhrlieferungen		darunter gem. Art. 6 Abs. 1 Z. 1 u. 2 inngemeinschaftliche Lieferungen		Steuerpflichtiger Umsatz		darunter versteuert mit 20 % (Normalsteuersatz)		darunter versteuert mit 10 % (ermäßigter Steuersatz)		Zeile
Fälle	1.000 EUR	Fälle	1.000 EUR	Fälle	1.000 EUR	Fälle	1.000 EUR	Fälle	1.000 EUR	
133	1.977	59	7.056	4.086	556.084	3.804	192.511	1.363	361.280	251
8	660	-	-	214	559.800	198	31.617	199	527.520	252
-	-	-	-	18	19.296	17	553	15	18.744	253
5	483	2	127	228	852.737	201	35.788	207	816.585	254
1	46	-	-	104	202.424	75	6.124	85	160.611	255
8	833	12	87	145	677.481	122	16.214	111	661.118	256
54	740	46	2.580	1.627	1.614.696	1.473	187.693	666	1.351.717	257
379	10.493	456	11.144	9.645	1.145.783	7.323	548.973	4.151	355.899	258
43	5.743	54	4.035	284	246.991	266	82.452	220	102.419	259
14	3.114	19	2.020	239	532.757	236	517.689	77	12.283	260
131	5.788	129	6.294	2.733	999.816	2.687	810.295	1.433	76.171	261
81	5.001	95	6.076	1.922	551.059	1.806	341.282	687	68.621	262
35	1.013	55	3.755	581	362.891	552	237.760	243	53.004	263
-	-	-	-	24	15.588	23	10.626	12	3.193	264
80	3.565	108	3.616	2.087	595.943	1.824	323.968	1.394	239.014	265
15	66	29	1.109	195	71.383	195	71.093	16	272	266
69	556	104	2.087	1.078	174.510	1.074	170.904	151	3.220	267
412	5.278	276	13.444	12.976	2.273.605	12.808	1.917.055	2.288	255.422	268
-	-	-	-	-	-	-	-	-	-	269
-	-	-	-	-	-	-	-	-	-	270
-	-	-	-	-	-	-	-	-	-	271
-	-	-	-	-	-	-	-	-	-	272
-	-	1	2	92	1.152	66	645	43	439	273
35.373	38.230.410	45.113	87.695.107	587.115	446.381.706	535.237	341.185.506	281.486	94.831.754	274

Umsatzsteuerstatistik 2016

4.2 Ausgewählte Merkmale nach Wirtschaftsgruppen der ÖNACE 2008

Zeile	Wirtschaftsgruppen der ÖNACE 2008	Innergemeinschaftlicher Erwerb		darunter steuerpflichtig			
				versteuert mit 20 %		versteuert mit 10 %	
		Fälle	1.000 EUR	Fälle	1.000 EUR	Fälle	1.000 EUR
251	Gesundheitswesen a. n. g. <869>	1.091	32.559	997	28.728	386	3.740
252	Pflegeheime <871>	159	665	147	513	57	143
253	Stat. Einr. zur psychosoz. Betreuung u. Ä. <872>	12	190	11	146	5	12
254	Altenheime; Alten- und Behindertenwohnheime <873>	122	915	119	669	45	221
255	Sonst. Heime (ohne Erholungs-, Ferienheime) <879>	40	384	37	360	14	21
256	Soz. Betr. älterer Menschen und Behinderter <881>	75	1.611	73	1.348	39	211
257	Sonstiges Sozialwesen (ohne Heime) <889>	540	6.241	503	5.547	206	614
258	Kreative, künstler. u. unterhaltende Tätigkeiten <900>	2.641	25.764	2.502	23.645	478	1.407
259	Biblioth., Archive, Museen, botan., zoolog. Gärten <910>	194	11.269	190	8.348	104	2.042
260	Spiel-, Wett- und Lotteriewesen <920>	90	23.838	89	22.708	18	1.047
261	Erbringung von Dienstleistungen des Sports <931>	1.553	50.222	1.516	47.601	435	2.106
262	Erbr. v. sonst. Dienstleist. d. Unterhalt., Erholung <932>	948	20.001	928	17.955	142	935
263	Wirtschafts- und Arbeitgeberverbände, Berufssorg. <941>	208	6.895	172	4.551	101	1.102
264	Arbeitnehmervereinigungen <942>	10	1.820	10	1.779	8	23
265	Kirchl. Vereinig.; polit. Parteien, sonst. IV a. n. g. <949>	629	9.911	569	6.942	232	2.582
266	Rep. v. EDV- u. Telekommunikationsgeräten <951>	135	6.378	134	6.371	14	3
267	Reparatur von Gebrauchsgütern <952>	693	14.837	689	14.756	40	36
268	Erbr. v. sonst. überw. pers. Dienstleistungen <960>	7.329	96.058	7.178	93.480	1.124	1.769
269	Private Haushalte mit Hauspersonal <970>	-	-	-	-	-	-
270	H. v. Waren d. priv. Haushalte f. d. Eigenbedarf <981>	-	-	-	-	-	-
271	Erbr. v. Dienstleist. d. priv. Haush. f. d. Eigenbed. <982>	-	-	-	-	-	-
272	Exterritoriale Organisationen und Körperschaften <990>	-	-	-	-	-	-
273	Nicht zuordenbar	1	1	1	1	-	-
274	Insgesamt	212.528	104.859.693	202.951	91.866.205	46.557	11.479.542

Umsatzsteuerstatistik 2016

4.2 Ausgewählte Merkmale nach Wirtschaftsgruppen der ÖNACE 2008

Umsatzsteuer (brutto)	Erwerbsteuer	Abziehbare Vorsteuer insgesamt	darunter Einfuhr- umsatzsteuer		darunter aus innergemein- schaftlichem Erwerb		Zahllast Gutschrift (-) (Saldo)		Zeile
			Fälle	1.000 EUR	Fälle	1.000 EUR	Fälle	1.000 EUR	
79.143	6.122	-48.378	53	-105	945	-4.451	4.320	36.889	251
59.346	117	-37.569	1	0	151	-89	225	21.893	252
1.991	30	-988	-	-	10	-29	19	1.034	253
89.083	158	-46.056	6	-7	111	-145	239	43.165	254
21.989	74	-12.622	-	-	38	-74	105	9.389	255
69.573	293	-34.799	3	-2	74	-285	149	35.061	256
184.268	1.173	-96.627	16	-11	505	-1.074	1.722	88.788	257
207.864	4.911	-149.027	188	-241	2.559	-4.881	10.117	63.680	258
38.398	1.965	-51.758	36	-139	188	-1.934	304	-11.415	259
112.224	4.661	-62.731	11	-85	80	-3.839	293	54.154	260
200.715	9.794	-154.033	114	-362	1.512	-9.601	2.937	56.111	261
105.913	3.686	-79.341	102	-566	927	-3.646	2.060	30.152	262
67.066	1.171	-53.409	11	-8	164	-868	635	14.865	263
2.866	360	-4.220	1	-77	7	-301	24	-993	264
96.406	1.695	-76.264	34	-80	549	-1.242	2.248	21.747	265
15.208	1.274	-9.416	30	-87	134	-1.274	203	7.066	266
35.017	2.955	-20.307	64	-112	671	-2.946	1.116	17.654	267
430.490	18.957	-201.740	338	-2.109	7.090	-18.801	13.645	247.636	268
-	-	-	-	-	-	-	-	-	269
-	-	-	-	-	-	-	-	-	270
-	-	-	-	-	-	-	-	-	271
-	-	-	-	-	-	-	-	-	272
182	0	-92	-	-	1	0	99	91	273
94.924.386	19.667.160	-91.036.164	23.860	-4.100.111	204.582	-19.529.430	623.834	23.384.676	274

Umsatzsteuerstatistik 2016

5.1 Ausgewählte Merkmale nach Umsatzstufen und Bundesländern

Zeile	Stufen des steuerbaren Umsatzes in EUR			Veranlagungsfälle	Steuerbarer Umsatz	Reverse-Charge-Umsatz		Steuerfreier Umsatz	
					1.000 EUR	Fälle	1.000 EUR	Fälle	1.000 EUR
Burgenland									
1	bis unter	7.500		2.531	7.110	64	191	401	1.355
2	7.500 bis unter	22.000		2.501	34.755	76	662	553	6.696
3	22.000 bis unter	50.000		2.995	103.368	164	2.940	682	15.187
4	50.000 bis unter	100.000		2.529	180.935	230	6.624	389	11.351
5	100.000 bis unter	300.000		3.401	600.428	506	20.325	679	43.599
6	300.000 bis unter	1 Mio.		2.370	1.303.586	589	66.613	846	146.634
7	1 Mio. bis unter	3 Mio.		963	1.629.528	349	118.239	443	143.210
8	3 Mio. bis unter	10 Mio.		370	1.921.845	166	180.621	217	194.371
9	10 Mio. bis unter	30 Mio.		96	1.612.070	37	99.666	71	346.502
10	30 Mio. bis unter	100 Mio.		36	1.787.492	26	84.712	31	604.769
11	100 Mio. und mehr			13	2.331.370	11	74.352	11	1.168.415
12	Insgesamt			17.805	11.512.487	2.218	654.945	4.323	2.682.089
Kärnten									
1	bis unter	7.500		6.256	17.598	123	295	1.066	3.791
2	7.500 bis unter	22.000		6.638	93.612	146	1.186	1.574	19.279
3	22.000 bis unter	50.000		7.115	244.019	343	5.038	1.343	30.274
4	50.000 bis unter	100.000		5.933	424.627	553	12.302	817	26.224
5	100.000 bis unter	300.000		7.110	1.250.910	950	39.588	1.300	110.891
6	300.000 bis unter	1 Mio.		4.762	2.571.267	1.039	87.944	1.609	323.638
7	1 Mio. bis unter	3 Mio.		1.816	3.061.628	664	168.953	748	266.542
8	3 Mio. bis unter	10 Mio.		737	3.818.693	314	258.892	411	555.806
9	10 Mio. bis unter	30 Mio.		215	3.609.745	125	269.248	159	895.981
10	30 Mio. bis unter	100 Mio.		75	4.064.132	45	142.881	66	1.490.066
11	100 Mio. und mehr			28	9.646.870	23	608.908	27	4.077.034
12	Insgesamt			40.685	28.803.102	4.325	1.595.235	9.120	7.799.526
Niederösterreich									
1	bis unter	7.500		16.667	46.698	387	1.083	3.029	10.415
2	7.500 bis unter	22.000		17.765	249.930	440	3.220	4.481	54.923
3	22.000 bis unter	50.000		19.249	660.195	754	11.200	4.129	94.816
4	50.000 bis unter	100.000		16.180	1.161.721	1.130	28.296	2.438	77.840
5	100.000 bis unter	300.000		19.875	3.479.793	2.330	95.548	4.118	302.767
6	300.000 bis unter	1 Mio.		13.065	7.100.648	2.743	273.022	4.756	865.292
7	1 Mio. bis unter	3 Mio.		5.230	8.794.173	1.704	521.596	2.478	804.499
8	3 Mio. bis unter	10 Mio.		2.244	11.681.936	938	775.243	1.356	1.426.619
9	10 Mio. bis unter	30 Mio.		611	10.387.170	308	559.099	462	2.240.646
10	30 Mio. bis unter	100 Mio.		264	13.781.626	182	477.657	233	4.446.640
11	100 Mio. und mehr			104	34.294.119	75	871.222	94	11.011.800
12	Insgesamt			111.254	91.638.010	10.991	3.617.186	27.574	21.336.257

Umsatzsteuerstatistik 2016

5.1 Ausgewählte Merkmale nach Umsatzstufen und Bundesländern

darunter gem. § 6 Abs. 1 Z. 1 in Verbindung mit § 7 Ausfuhrlieferungen		darunter gem. Art. 6 Abs. 1 Z. 1 u. 2 innergemeinschaftliche Lieferungen		Steuerpflichtiger Umsatz		darunter versteuert mit 20 % (Normalsteuersatz)		darunter versteuert mit 10 % (ermäßigter Steuersatz)		Zeile
Fälle	1.000 EUR	Fälle	1.000 EUR	Fälle	1.000 EUR	Fälle	1.000 EUR	Fälle	1.000 EUR	
Burgenland										
16	29	29	49	1.558	5.563	1.168	3.496	374	1.321	1
31	145	53	305	2.047	27.398	1.702	18.008	748	6.982	2
69	558	97	1.164	2.581	85.240	2.363	62.757	1.005	16.901	3
89	1.155	123	1.757	2.431	162.960	2.336	123.425	1.013	31.137	4
188	2.891	277	8.597	3.274	536.504	3.200	383.829	1.595	124.103	5
248	13.584	365	24.588	2.240	1.090.339	2.192	772.321	1.156	264.387	6
179	26.404	271	62.478	942	1.368.080	922	1.024.972	436	297.530	7
114	42.483	172	126.652	364	1.546.853	358	1.175.558	183	341.198	8
44	36.310	59	253.241	95	1.165.902	94	780.748	56	301.806	9
20	151.080	29	450.750	36	1.098.011	36	687.742	27	390.893	10
6	207.235	9	433.991	13	1.088.602	13	930.085	7	90.382	11
1.004	481.873	1.484	1.363.571	15.581	8.175.453	14.384	5.962.941	6.600	1.866.638	12
Kärnten										
35	60	43	97	3.585	13.512	2.834	7.984	1.263	4.669	1
58	285	84	429	5.294	73.147	4.568	43.553	2.711	24.337	2
86	593	133	1.450	6.253	208.706	5.836	139.164	3.169	55.575	3
121	1.966	209	3.513	5.751	386.102	5.586	286.392	2.660	79.693	4
249	5.687	435	16.805	6.836	1.100.431	6.717	832.811	3.299	208.061	5
391	21.196	585	54.174	4.522	2.159.685	4.464	1.634.914	2.227	413.040	6
258	35.711	437	126.833	1.781	2.626.133	1.763	1.915.578	902	613.070	7
191	71.969	311	334.540	728	3.003.995	723	2.178.784	389	709.438	8
95	174.850	134	593.414	213	2.444.517	212	1.979.454	117	410.472	9
43	342.055	54	967.529	75	2.431.184	75	1.646.818	60	731.077	10
19	864.129	23	2.003.540	28	4.960.928	28	4.487.402	25	228.710	11
1.546	1.518.502	2.448	4.102.324	35.066	19.408.341	32.806	15.152.853	16.822	3.478.142	12
Niederösterreich										
118	214	134	250	10.016	35.200	7.202	21.514	2.940	10.585	1
183	679	228	1.242	14.002	191.788	10.993	115.754	6.356	64.290	2
374	2.463	420	4.191	16.658	554.179	14.905	385.690	7.036	143.384	3
463	4.546	563	8.006	15.577	1.055.585	14.871	793.624	6.440	226.174	4
1.079	20.107	1.407	42.120	19.072	3.081.478	18.661	2.282.083	8.635	657.900	5
1.286	58.402	1.766	134.295	12.368	5.962.335	12.147	4.529.376	5.944	1.192.338	6
922	119.533	1.371	295.642	5.137	7.468.077	5.097	5.755.325	2.501	1.499.956	7
646	273.602	1.033	825.980	2.223	9.480.074	2.213	7.245.542	1.135	2.042.587	8
264	412.876	386	1.365.476	606	7.587.425	604	5.921.304	357	1.497.434	9
155	1.016.415	207	2.998.200	262	8.857.329	262	6.905.343	192	1.739.686	10
77	1.381.078	84	5.058.014	104	22.411.097	104	15.495.255	88	6.279.550	11
5.567	3.289.914	7.599	10.733.417	96.025	66.684.567	87.059	49.450.809	41.624	15.353.885	12

Umsatzsteuerstatistik 2016

5.1 Ausgewählte Merkmale nach Umsatzstufen und Bundesländern

Zeile	Stufen des steuerbaren Umsatzes in EUR			Innergemeinschaftlicher Erwerb		darunter steuerpflichtig			
						versteuert mit 20 %		versteuert mit 10 %	
	Fälle	1.000 EUR	Fälle	1.000 EUR	Fälle	1.000 EUR	Fälle	1.000 EUR	
Burgenland									
1	bis unter	7.500	318	5.921	290	5.634	38	120	
2	7.500 bis unter	22.000	318	1.677	296	1.563	35	77	
3	22.000 bis unter	50.000	697	3.967	666	3.381	84	374	
4	50.000 bis unter	100.000	883	7.904	847	7.491	114	257	
5	100.000 bis unter	300.000	1.754	28.079	1.677	25.134	307	1.894	
6	300.000 bis unter	1 Mio.	1.494	69.194	1.449	63.611	273	4.860	
7	1 Mio. bis unter	3 Mio.	760	121.639	739	107.959	170	10.730	
8	3 Mio. bis unter	10 Mio.	330	200.141	325	181.506	102	16.340	
9	10 Mio. bis unter	30 Mio.	92	242.994	92	203.462	36	36.435	
10	30 Mio. bis unter	100 Mio.	36	336.172	36	254.683	19	81.176	
11	100 Mio. und mehr		12	499.533	12	407.963	5	67.114	
12	Insgesamt		6.694	1.517.221	6.429	1.262.386	1.183	219.378	
Kärnten									
1	bis unter	7.500	644	10.007	605	9.376	96	308	
2	7.500 bis unter	22.000	667	3.317	628	3.081	98	182	
3	22.000 bis unter	50.000	1.299	7.732	1.246	6.997	170	528	
4	50.000 bis unter	100.000	1.842	14.596	1.762	13.382	288	958	
5	100.000 bis unter	300.000	3.323	60.545	3.181	53.862	649	5.557	
6	300.000 bis unter	1 Mio.	2.998	141.290	2.892	126.520	670	10.752	
7	1 Mio. bis unter	3 Mio.	1.432	212.181	1.394	196.521	398	12.247	
8	3 Mio. bis unter	10 Mio.	641	362.060	634	333.885	218	19.047	
9	10 Mio. bis unter	30 Mio.	201	511.679	200	467.045	67	39.435	
10	30 Mio. bis unter	100 Mio.	71	870.347	71	742.874	39	100.794	
11	100 Mio. und mehr		27	1.565.656	27	1.389.755	17	112.694	
12	Insgesamt		13.145	3.759.412	12.640	3.343.297	2.710	302.502	
Niederösterreich									
1	bis unter	7.500	1.800	15.176	1.682	13.687	263	595	
2	7.500 bis unter	22.000	1.912	6.778	1.800	6.286	231	325	
3	22.000 bis unter	50.000	3.607	18.460	3.417	16.832	473	871	
4	50.000 bis unter	100.000	4.888	41.437	4.669	38.536	715	2.027	
5	100.000 bis unter	300.000	9.212	157.702	8.807	143.920	1.507	8.626	
6	300.000 bis unter	1 Mio.	8.186	413.962	7.931	374.017	1.519	25.209	
7	1 Mio. bis unter	3 Mio.	4.105	721.492	4.026	659.915	965	43.490	
8	3 Mio. bis unter	10 Mio.	2.026	1.528.319	1.995	1.405.288	635	99.247	
9	10 Mio. bis unter	30 Mio.	564	2.050.317	561	1.821.044	204	206.259	
10	30 Mio. bis unter	100 Mio.	255	2.719.848	255	2.525.564	131	172.642	
11	100 Mio. und mehr		104	6.100.195	104	5.299.744	61	720.264	
12	Insgesamt		36.659	13.773.687	35.247	12.304.835	6.704	1.279.555	

Umsatzsteuerstatistik 2016

5.1 Ausgewählte Merkmale nach Umsatzstufen und Bundesländern

Umsatzsteuer (brutto)	Erwerbsteuer	Abziehbare Vorsteuer insgesamt	darunter Einfuhr- umsatzsteuer		darunter aus innergemein- schaftlichem Erwerb		Zahllast Gutschrift (-) (Saldo)		Zeile
			Fälle	1.000 EUR	Fälle	1.000 EUR	Fälle	1.000 EUR	
Burgenland									
1.646	1.152	-9.708	18	-76	254	-315	2.195	-7.058	1
4.675	324	-4.874	12	-6	290	-301	2.103	105	2
15.194	735	-18.061	28	-5.587	663	-698	2.632	-2.276	3
29.271	1.540	-19.417	46	-72	863	-1.496	2.463	11.360	4
94.756	5.333	-65.082	93	-490	1.732	-5.297	3.309	34.980	5
195.493	13.288	-142.046	74	-552	1.471	-13.167	2.276	66.776	6
256.070	23.029	-191.960	81	-2.048	750	-22.880	954	87.132	7
300.003	38.220	-247.069	59	-4.300	325	-37.490	370	91.118	8
217.766	44.733	-214.832	32	-3.943	91	-43.669	96	46.731	9
200.056	59.094	-254.875	19	-10.683	36	-59.094	36	4.275	10
275.844	91.476	-337.212	7	-29.220	11	-91.476	13	30.108	11
1.590.773	278.923	-1.505.137	469	-56.977	6.486	-275.883	16.447	363.250	12
Kärnten									
10.028	1.945	-28.858	50	-192	513	-1.284	5.290	-17.203	1
12.846	636	-13.747	28	-39	618	-555	5.408	-331	2
36.549	1.472	-28.385	54	-68	1.241	-1.401	6.352	9.418	3
70.339	2.795	-45.438	101	-263	1.800	-2.752	5.787	27.637	4
201.821	11.448	-129.708	187	-1.195	3.267	-11.273	6.908	83.358	5
403.188	26.824	-266.241	231	-2.338	2.921	-26.493	4.580	163.239	6
487.811	40.958	-352.515	175	-4.629	1.414	-40.765	1.808	175.364	7
588.709	69.792	-492.849	159	-14.218	632	-69.345	735	164.832	8
543.732	98.003	-513.732	94	-21.915	196	-96.524	215	127.885	9
488.039	160.031	-570.052	41	-35.693	70	-159.903	75	77.470	10
1.345.963	297.437	-1.507.729	20	-61.657	26	-297.428	28	135.598	11
4.189.024	711.342	-3.949.253	1.140	-142.206	12.698	-707.721	37.186	947.266	12
Niederösterreich									
11.793	2.904	-50.202	117	-170	1.400	-1.441	14.048	-35.764	1
32.379	1.301	-34.718	125	-98	1.750	-1.107	14.292	-1.010	2
99.312	3.515	-73.231	216	-506	3.434	-3.282	16.924	29.412	3
190.932	7.992	-125.045	273	-602	4.796	-7.804	15.671	73.623	4
553.698	30.191	-376.824	593	-2.325	9.019	-29.941	19.226	206.538	5
1.105.541	78.910	-780.786	725	-8.143	7.952	-77.485	12.533	403.243	6
1.419.937	138.391	-1.056.824	625	-17.238	4.034	-137.840	5.179	499.922	7
1.832.571	293.445	-1.559.425	530	-40.931	2.002	-291.740	2.240	566.447	8
1.581.069	387.721	-1.483.468	251	-46.505	560	-387.478	610	484.976	9
1.832.458	525.188	-2.026.254	156	-67.901	254	-521.681	264	324.703	10
4.580.813	1.137.103	-4.660.616	77	-81.532	103	-1.133.475	104	1.028.490	11
13.240.503	2.606.661	-12.227.396	3.688	-265.950	35.304	-2.593.275	101.091	3.580.580	12

Umsatzsteuerstatistik 2016

5.1 Ausgewählte Merkmale nach Umsatzstufen und Bundesländern

Zeile	Stufen des steuerbaren Umsatzes in EUR			Veranlagungsfälle	Steuerbarer Umsatz	Reverse-Charge-Umsatz		Steuerfreier Umsatz	
					1.000 EUR	Fälle	1.000 EUR	Fälle	1.000 EUR
Oberösterreich									
1	bis unter	7.500		12.994	35.317	564	1.798	1.699	5.901
2	7.500 bis unter	22.000		13.567	190.166	446	3.112	2.786	32.081
3	22.000 bis unter	50.000		15.572	536.549	733	11.164	3.036	65.328
4	50.000 bis unter	100.000		13.274	953.936	1.117	28.034	2.158	66.149
5	100.000 bis unter	300.000		16.228	2.855.963	2.136	92.464	3.604	238.985
6	300.000 bis unter	1 Mio.		11.581	6.349.464	2.663	248.429	4.374	801.253
7	1 Mio. bis unter	3 Mio.		4.978	8.529.102	1.749	453.137	2.432	720.550
8	3 Mio. bis unter	10 Mio.		2.343	12.311.435	1.103	793.945	1.471	1.643.640
9	10 Mio. bis unter	30 Mio.		793	13.352.714	460	682.766	628	3.346.109
10	30 Mio. bis unter	100 Mio.		364	19.455.812	246	539.282	333	7.141.258
11	100 Mio. und mehr			140	51.209.988	106	2.640.085	135	25.503.881
12	Insgesamt			91.834	115.780.445	11.323	5.494.215	22.656	39.565.136
Salzburg									
1	bis unter	7.500		7.002	19.664	124	310	1.253	4.394
2	7.500 bis unter	22.000		9.629	137.701	170	1.350	2.222	27.221
3	22.000 bis unter	50.000		10.448	356.276	383	6.399	2.006	44.933
4	50.000 bis unter	100.000		7.870	562.440	537	13.524	1.315	44.463
5	100.000 bis unter	300.000		8.901	1.565.246	1.007	39.439	1.967	129.350
6	300.000 bis unter	1 Mio.		6.226	3.416.713	1.136	96.472	2.318	395.518
7	1 Mio. bis unter	3 Mio.		2.697	4.554.431	723	159.033	1.243	380.564
8	3 Mio. bis unter	10 Mio.		1.123	5.914.785	365	248.780	694	818.601
9	10 Mio. bis unter	30 Mio.		333	5.560.125	158	325.375	252	1.218.255
10	30 Mio. bis unter	100 Mio.		135	6.958.866	75	423.913	112	1.732.131
11	100 Mio. und mehr			60	30.536.979	35	245.327	55	7.270.230
12	Insgesamt			54.424	59.583.227	4.713	1.559.923	13.437	12.065.659
Steiermark									
1	bis unter	7.500		18.685	52.843	827	2.037	1.989	6.570
2	7.500 bis unter	22.000		17.809	250.163	710	6.161	2.845	34.178
3	22.000 bis unter	50.000		17.543	597.348	897	16.274	2.640	57.568
4	50.000 bis unter	100.000		14.043	1.004.070	1.185	36.092	1.711	49.833
5	100.000 bis unter	300.000		17.074	2.989.421	2.111	121.732	3.015	227.383
6	300.000 bis unter	1 Mio.		11.544	6.303.941	2.389	329.676	3.703	749.250
7	1 Mio. bis unter	3 Mio.		4.793	8.112.843	1.590	614.926	1.853	714.953
8	3 Mio. bis unter	10 Mio.		2.169	11.353.313	837	947.894	1.166	1.489.214
9	10 Mio. bis unter	30 Mio.		636	10.439.750	286	575.139	455	2.440.515
10	30 Mio. bis unter	100 Mio.		273	14.435.401	153	984.772	219	5.604.962
11	100 Mio. und mehr			130	36.798.081	62	1.138.915	113	20.867.099
12	Insgesamt			104.699	92.337.174	11.047	4.773.616	19.709	32.241.524

Umsatzsteuerstatistik 2016

5.1 Ausgewählte Merkmale nach Umsatzstufen und Bundesländern

darunter gem. § 6 Abs. 1 Z. 1 in Verbindung mit § 7 Ausfuhrlieferungen		darunter gem. Art. 6 Abs. 1 Z. 1 u. 2 innergemeinschaftliche Lieferungen		Steuerpflichtiger Umsatz		darunter versteuert mit 20 % (Normalsteuersatz)		darunter versteuert mit 10 % (ermäßigter Steuersatz)		Zeile
Fälle	1.000 EUR	Fälle	1.000 EUR	Fälle	1.000 EUR	Fälle	1.000 EUR	Fälle	1.000 EUR	
Oberösterreich										
72	116	112	210	7.804	27.618	6.199	16.990	2.605	9.787	1
175	612	222	1.176	11.370	154.972	9.649	94.439	5.635	56.328	2
296	1.765	409	3.496	13.898	460.057	12.941	316.523	6.517	130.628	3
399	4.436	573	9.402	12.804	859.754	12.454	654.949	5.408	180.931	4
912	16.463	1.392	40.706	15.614	2.524.514	15.398	1.941.620	6.933	493.743	5
1.176	52.328	1.872	128.886	10.946	5.299.781	10.833	4.111.898	5.086	1.012.130	6
933	105.174	1.599	322.221	4.913	7.355.416	4.879	5.888.837	2.286	1.285.345	7
718	285.060	1.159	1.001.325	2.327	9.873.850	2.314	8.042.022	1.089	1.613.305	8
385	695.031	554	2.251.707	791	9.323.838	788	7.750.477	428	1.411.404	9
230	1.388.603	275	4.320.719	363	11.775.272	361	9.255.315	263	2.094.728	10
98	6.581.400	122	15.358.385	140	23.066.022	139	16.634.190	129	6.213.818	11
5.394	9.130.987	8.289	23.438.233	80.970	70.721.094	75.955	54.707.262	36.379	14.502.147	12
Salzburg										
44	61	60	91	3.876	14.960	2.941	8.482	1.463	5.887	1
98	358	123	540	7.746	109.130	6.271	55.811	4.578	48.036	2
180	944	225	1.841	9.213	304.943	8.204	175.013	5.331	113.844	3
240	2.392	307	4.302	7.520	504.453	7.145	337.374	3.922	140.629	4
527	8.760	686	17.544	8.581	1.396.457	8.410	1.015.016	4.149	317.200	5
665	25.192	924	67.031	5.925	2.924.723	5.848	2.143.359	3.074	653.846	6
485	56.998	722	140.462	2.664	4.014.834	2.652	2.855.833	1.435	1.000.487	7
345	182.751	514	434.387	1.114	4.847.405	1.110	3.533.814	662	1.131.791	8
140	268.577	206	732.111	329	4.016.495	329	3.167.899	210	735.520	9
74	313.526	100	1.261.929	135	4.802.823	135	3.989.213	90	786.661	10
39	1.921.404	45	3.760.032	60	23.021.422	59	17.079.365	52	5.690.311	11
2.837	2.780.963	3.912	6.420.270	47.163	45.957.644	43.104	34.361.180	24.966	10.624.210	12
Steiermark										
78	117	115	216	13.170	44.236	8.693	23.612	5.928	18.703	1
155	692	186	1.110	15.403	209.823	12.030	111.004	8.620	90.360	2
234	1.854	293	3.456	15.895	523.507	14.039	333.997	7.938	169.954	3
356	4.218	429	7.362	13.630	918.145	12.873	672.339	5.968	218.078	4
738	17.274	1.030	41.894	16.403	2.640.306	15.935	1.994.704	7.447	552.350	5
966	48.191	1.377	137.104	10.949	5.225.016	10.692	3.994.299	5.193	1.011.882	6
669	98.091	1.109	341.741	4.628	6.782.964	4.535	5.180.457	2.122	1.380.361	7
511	284.248	867	911.785	2.078	8.916.205	2.033	6.728.186	1.022	1.926.238	8
260	481.399	386	1.716.507	601	7.424.097	591	5.828.004	292	1.398.873	9
152	1.472.902	190	3.616.499	254	7.845.667	250	6.118.509	151	1.546.957	10
78	6.202.453	99	11.480.284	125	14.792.068	122	12.485.161	76	2.051.460	11
4.197	8.611.440	6.081	18.257.958	93.136	55.322.034	81.793	43.470.274	44.757	10.365.216	12

Umsatzsteuerstatistik 2016

5.1 Ausgewählte Merkmale nach Umsatzstufen und Bundesländern

Zeile	Stufen des steuerbaren Umsatzes in EUR			Innergemeinschaftlicher Erwerb		darunter steuerpflichtig			
						versteuert mit 20 %		versteuert mit 10 %	
	Fälle	1.000 EUR	Fälle	1.000 EUR	Fälle	1.000 EUR	Fälle	1.000 EUR	
Oberösterreich									
1	bis unter	7.500	1.603	12.634	1.478	8.537	273	1.552	
2	7.500 bis unter	22.000	1.637	7.581	1.557	6.561	223	315	
3	22.000 bis unter	50.000	3.024	19.323	2.856	16.441	494	941	
4	50.000 bis unter	100.000	4.132	34.069	3.890	30.655	733	2.457	
5	100.000 bis unter	300.000	7.981	153.582	7.611	137.204	1.632	11.549	
6	300.000 bis unter	1 Mio.	7.557	406.258	7.329	369.433	1.663	24.538	
7	1 Mio. bis unter	3 Mio.	4.006	782.303	3.941	725.831	1.014	37.104	
8	3 Mio. bis unter	10 Mio.	2.073	1.515.076	2.046	1.403.975	669	90.145	
9	10 Mio. bis unter	30 Mio.	747	2.244.138	740	2.017.202	307	197.861	
10	30 Mio. bis unter	100 Mio.	352	4.174.890	347	3.608.828	194	530.334	
11	100 Mio. und mehr		136	11.486.072	136	10.344.943	90	1.037.504	
12	Insgesamt		33.248	20.835.927	31.931	18.669.612	7.292	1.934.300	
Salzburg									
1	bis unter	7.500	812	11.235	764	10.681	138	202	
2	7.500 bis unter	22.000	856	5.498	807	5.298	125	163	
3	22.000 bis unter	50.000	1.762	10.108	1.667	9.291	275	606	
4	50.000 bis unter	100.000	2.364	18.464	2.270	16.225	408	1.904	
5	100.000 bis unter	300.000	4.259	74.663	4.094	66.664	855	6.085	
6	300.000 bis unter	1 Mio.	4.180	209.162	4.041	185.852	1.043	18.597	
7	1 Mio. bis unter	3 Mio.	2.220	378.332	2.175	338.370	684	33.710	
8	3 Mio. bis unter	10 Mio.	1.018	865.604	1.002	769.478	375	65.737	
9	10 Mio. bis unter	30 Mio.	314	1.056.208	313	976.417	113	69.258	
10	30 Mio. bis unter	100 Mio.	132	1.680.976	131	1.500.690	64	143.938	
11	100 Mio. und mehr		60	7.756.360	60	7.080.049	37	573.347	
12	Insgesamt		17.977	12.066.610	17.324	10.959.016	4.117	913.546	
Steiermark									
1	bis unter	7.500	1.394	41.049	1.287	39.115	200	1.139	
2	7.500 bis unter	22.000	1.390	8.026	1.307	7.451	173	401	
3	22.000 bis unter	50.000	2.483	19.952	2.362	17.984	326	1.480	
4	50.000 bis unter	100.000	3.505	34.657	3.338	28.380	509	4.244	
5	100.000 bis unter	300.000	6.821	149.983	6.492	135.625	1.144	10.325	
6	300.000 bis unter	1 Mio.	6.359	403.232	6.099	360.672	1.271	27.981	
7	1 Mio. bis unter	3 Mio.	3.432	703.246	3.327	622.617	837	58.647	
8	3 Mio. bis unter	10 Mio.	1.743	1.624.763	1.692	1.421.449	564	139.591	
9	10 Mio. bis unter	30 Mio.	549	2.023.874	536	1.751.914	188	251.472	
10	30 Mio. bis unter	100 Mio.	244	3.051.731	239	2.681.305	99	357.983	
11	100 Mio. und mehr		114	8.310.240	110	7.347.045	66	945.245	
12	Insgesamt		28.034	16.370.751	26.789	14.413.557	5.377	1.798.508	

Umsatzsteuerstatistik 2016

5.1 Ausgewählte Merkmale nach Umsatzstufen und Bundesländern

Umsatzsteuer (brutto)	Erwerbsteuer	Abziehbare Vorsteuer insgesamt	darunter Einfuhr- umsatzsteuer		darunter aus innergemein- schaftlichem Erwerb		Zahllast Gutschrift (-) (Saldo)		Zeile
			Fälle	1.000 EUR	Fälle	1.000 EUR	Fälle	1.000 EUR	
Oberösterreich									
10.013	2.182	-47.021	87	-94	1.164	-765	11.499	-37.391	1
27.107	1.367	-31.428	104	-169	1.520	-1.231	11.684	-3.039	2
79.946	3.411	-70.314	173	-329	2.865	-3.154	14.125	12.912	3
156.229	6.460	-101.864	212	-761	4.010	-6.193	12.895	60.561	4
468.753	29.123	-309.915	537	-2.135	7.813	-28.747	15.757	187.860	5
991.167	77.606	-689.418	697	-7.884	7.311	-76.705	11.090	378.731	6
1.433.767	151.235	-1.043.429	631	-15.947	3.948	-150.223	4.950	540.379	7
2.034.532	292.105	-1.593.385	577	-44.314	2.057	-291.471	2.338	732.179	8
1.970.857	426.763	-1.823.079	362	-61.636	734	-426.239	792	572.793	9
2.431.622	779.142	-2.680.560	217	-90.017	341	-774.378	363	529.806	10
5.004.682	2.186.205	-7.019.902	112	-447.423	134	-2.177.454	140	167.126	11
14.608.676	3.955.599	-15.410.315	3.709	-670.710	31.897	-3.936.561	85.633	3.141.916	12
Salzburg									
10.947	2.198	-45.159	37	-56	670	-1.650	5.958	-31.995	1
18.715	1.077	-25.583	58	-73	808	-1.051	7.868	-5.958	2
50.976	1.936	-45.548	92	-141	1.694	-1.868	9.360	7.296	3
89.602	3.467	-65.870	122	-195	2.302	-3.299	7.581	27.056	4
252.598	14.111	-176.435	233	-1.106	4.149	-13.891	8.651	87.867	5
534.303	39.502	-363.501	335	-3.552	4.028	-38.768	6.028	210.070	6
751.239	71.767	-543.061	294	-7.865	2.182	-71.263	2.686	279.108	7
938.713	163.120	-777.082	269	-20.983	1.004	-162.739	1.120	319.216	8
833.166	203.304	-787.286	148	-54.091	310	-202.693	332	248.552	9
1.003.981	319.156	-1.013.007	77	-31.083	132	-318.922	135	310.053	10
4.623.060	1.486.721	-4.871.804	38	-45.456	57	-1.484.152	60	1.229.893	11
9.107.300	2.306.359	-8.714.336	1.703	-164.600	17.336	-2.300.296	49.779	2.681.157	12
Steiermark									
15.053	8.017	-78.140	140	-430	1.161	-7.266	16.851	-55.461	1
36.035	1.541	-46.513	117	-182	1.304	-1.474	15.654	-8.995	2
87.884	3.793	-68.201	149	-560	2.386	-3.710	16.169	23.294	3
162.523	6.180	-105.758	212	-902	3.421	-6.126	13.791	62.266	4
485.502	28.472	-320.775	493	-4.086	6.665	-28.130	16.648	192.459	5
965.612	76.337	-656.501	598	-11.005	6.213	-75.429	11.162	384.915	6
1.290.378	132.626	-950.808	506	-39.159	3.382	-130.796	4.743	471.478	7
1.738.012	303.460	-1.433.210	425	-73.581	1.721	-300.695	2.143	608.476	8
1.528.274	377.636	-1.481.591	223	-86.868	546	-375.587	621	422.602	9
1.623.895	573.639	-2.018.405	141	-154.692	242	-572.672	266	178.396	10
3.372.665	1.566.216	-5.445.141	85	-937.954	111	-1.563.174	129	-509.796	11
11.305.833	3.077.917	-12.605.043	3.089	-1.309.418	27.152	-3.065.058	98.177	1.769.635	12

Umsatzsteuerstatistik 2016

5.1 Ausgewählte Merkmale nach Umsatzstufen und Bundesländern

Zeile	Stufen des steuerbaren Umsatzes in EUR		Veranlagungsfälle	Steuerbarer Umsatz	Reverse-Charge-Umsatz		Steuerfreier Umsatz		
				1.000 EUR	Fälle	1.000 EUR	Fälle	1.000 EUR	
Tirol									
1	bis unter	7.500	9.335	28.199	142	366	2.195	8.520	
2	7.500 bis unter	22.000	13.423	189.574	219	1.610	4.161	53.227	
3	22.000 bis unter	50.000	13.971	474.279	462	6.449	3.173	72.585	
4	50.000 bis unter	100.000	10.330	734.441	736	19.017	1.687	54.508	
5	100.000 bis unter	300.000	11.854	2.076.580	1.340	55.360	2.424	166.288	
6	300.000 bis unter	1 Mio.	8.216	4.485.636	1.511	121.388	3.015	555.393	
7	1 Mio. bis unter	3 Mio.	3.394	5.716.618	922	211.659	1.609	527.974	
8	3 Mio. bis unter	10 Mio.	1.323	6.802.338	458	217.843	824	1.024.080	
9	10 Mio. bis unter	30 Mio.	316	5.308.692	141	108.350	243	1.166.106	
10	30 Mio. bis unter	100 Mio.	129	6.850.333	81	158.171	121	2.562.984	
11	100 Mio. und mehr		39	11.837.804	22	316.075	38	7.345.972	
12	Insgesamt		72.330	44.504.495	6.034	1.216.289	19.490	13.537.638	
Vorarlberg									
1	bis unter	7.500	5.110	17.107	282	825	799	3.223	
2	7.500 bis unter	22.000	6.640	91.364	205	1.826	1.425	16.978	
3	22.000 bis unter	50.000	5.685	192.099	250	3.978	1.080	22.304	
4	50.000 bis unter	100.000	4.354	312.021	352	8.894	777	21.136	
5	100.000 bis unter	300.000	5.051	885.737	714	26.077	1.520	90.452	
6	300.000 bis unter	1 Mio.	3.759	2.065.087	753	64.632	1.762	318.207	
7	1 Mio. bis unter	3 Mio.	1.782	3.020.343	551	117.083	1.087	417.539	
8	3 Mio. bis unter	10 Mio.	803	4.015.024	321	167.842	588	916.626	
9	10 Mio. bis unter	30 Mio.	214	3.511.793	106	105.926	174	1.281.596	
10	30 Mio. bis unter	100 Mio.	79	4.299.202	53	120.600	76	1.599.541	
11	100 Mio. und mehr		33	9.545.688	27	409.495	31	6.220.079	
12	Insgesamt		33.510	27.955.466	3.614	1.027.178	9.319	10.907.682	
Wien									
1	bis unter	7.500	24.796	56.264	256	688	4.817	15.526	
2	7.500 bis unter	22.000	23.461	334.902	490	4.654	6.841	84.865	
3	22.000 bis unter	50.000	30.246	1.043.213	805	15.099	6.423	142.625	
4	50.000 bis unter	100.000	24.077	1.718.641	970	32.944	3.958	134.447	
5	100.000 bis unter	300.000	26.130	4.505.711	1.796	132.931	5.775	467.144	
6	300.000 bis unter	1 Mio.	15.356	8.339.457	1.997	330.492	5.375	1.183.085	
7	1 Mio. bis unter	3 Mio.	6.838	11.643.560	1.209	567.011	2.974	1.568.788	
8	3 Mio. bis unter	10 Mio.	3.127	16.353.912	622	775.173	1.660	2.624.226	
9	10 Mio. bis unter	30 Mio.	1.117	18.648.085	297	746.257	712	3.523.624	
10	30 Mio. bis unter	100 Mio.	492	26.773.855	182	1.185.079	357	4.987.369	
11	100 Mio. und mehr		226	146.538.764	130	13.205.480	181	69.887.458	
12	Insgesamt		155.866	235.956.362	8.754	16.995.808	39.073	84.619.155	

Umsatzsteuerstatistik 2016

5.1 Ausgewählte Merkmale nach Umsatzstufen und Bundesländern

darunter gem. § 6 Abs. 1 Z. 1 in Verbindung mit § 7 Ausfuhrlieferungen		darunter gem. Art. 6 Abs. 1 Z. 1 u. 2 innerschweizerische Lieferungen		Steuerpflichtiger Umsatz		darunter versteuert mit 20 % (Normalsteuersatz)		darunter versteuert mit 10 % (ermäßigter Steuersatz)		Zeile
Fälle	1.000 EUR	Fälle	1.000 EUR	Fälle	1.000 EUR	Fälle	1.000 EUR	Fälle	1.000 EUR	
Tirol										
52	56	61	139	4.923	19.312	3.648	9.548	2.156	8.616	1
108	469	148	720	9.729	134.738	7.708	60.087	6.477	66.438	2
175	1.380	232	1.959	11.834	395.245	10.493	208.403	7.380	154.983	3
279	2.676	391	5.957	9.918	660.916	9.406	416.085	5.493	198.821	4
626	9.510	817	20.866	11.405	1.854.932	11.177	1.257.686	6.290	477.286	5
892	29.005	1.149	71.684	7.735	3.808.855	7.639	2.692.803	4.385	927.228	6
621	71.015	915	205.486	3.342	4.976.984	3.313	3.381.001	1.976	1.383.130	7
379	170.565	579	472.134	1.308	5.560.415	1.299	3.716.768	833	1.672.592	8
139	260.406	197	687.710	314	4.034.236	311	2.571.477	225	1.348.467	9
72	394.682	90	1.422.275	127	4.129.178	127	2.749.103	107	1.361.425	10
29	2.061.970	35	3.279.661	39	4.175.756	39	2.798.853	35	1.269.005	11
3.372	3.001.735	4.614	6.168.591	60.674	29.750.567	55.160	19.861.814	35.357	8.867.991	12
Vorarlberg										
40	61	52	109	3.052	13.059	2.332	5.499	1.533	6.870	1
106	461	75	276	5.366	72.560	4.410	31.019	3.672	38.962	2
206	1.423	153	1.413	5.084	165.817	4.571	91.662	3.135	66.389	3
337	3.511	202	3.294	4.233	281.990	3.945	194.102	2.095	72.522	4
860	20.254	463	14.310	4.872	769.208	4.670	562.565	2.276	166.341	5
1.008	62.692	650	48.205	3.539	1.682.247	3.432	1.239.102	1.725	357.218	6
744	145.442	569	143.880	1.750	2.485.721	1.712	1.790.412	878	607.251	7
437	300.985	414	435.161	793	2.930.557	782	2.171.490	434	687.157	8
136	388.048	142	680.444	213	2.124.271	210	1.764.199	134	317.204	9
65	513.572	68	927.469	79	2.579.062	79	2.106.701	60	461.441	10
24	1.925.814	27	3.354.867	33	2.916.114	32	2.437.294	30	477.547	11
3.963	3.362.263	2.815	5.609.429	29.014	16.020.605	26.175	12.394.047	15.972	3.258.903	12
Wien										
192	319	210	363	11.547	40.050	9.273	25.917	3.374	12.456	1
342	1.825	339	1.804	17.687	245.383	14.371	145.906	8.293	90.807	2
609	5.172	620	5.329	26.417	885.489	23.642	534.805	13.210	331.079	3
762	10.576	713	10.947	23.155	1.551.251	21.909	1.022.836	11.161	497.165	4
1.458	39.340	1.444	44.318	24.813	3.905.636	24.166	2.791.480	11.459	1.033.703	5
1.571	109.983	1.552	124.986	14.434	6.825.881	14.140	5.446.839	6.258	1.253.311	6
1.159	215.973	1.284	323.014	6.587	9.507.761	6.499	7.765.404	2.733	1.559.944	7
746	405.544	877	722.461	3.034	12.954.513	3.002	10.115.148	1.448	2.528.328	8
339	645.099	433	1.051.453	1.099	14.378.204	1.093	11.241.056	597	2.689.499	9
205	1.031.994	259	2.090.601	487	20.601.407	482	15.568.730	299	4.704.244	10
110	3.586.909	140	7.226.040	226	63.445.826	224	51.166.205	177	11.814.087	11
7.493	6.052.734	7.871	11.601.316	129.486	134.341.400	118.801	105.824.326	59.009	26.514.622	12

Umsatzsteuerstatistik 2016

5.1 Ausgewählte Merkmale nach Umsatzstufen und Bundesländern

Zeile	Stufen des steuerbaren Umsatzes in EUR			Innergemeinschaftlicher Erwerb		darunter steuerpflichtig			
						versteuert mit 20 %		versteuert mit 10 %	
				Fälle	1.000 EUR	Fälle	1.000 EUR	Fälle	1.000 EUR
Tirol									
1	bis unter	7.500	1.004	22.584	931	21.484	170	656	
2	7.500 bis unter	22.000	1.097	8.801	1.027	8.316	152	258	
3	22.000 bis unter	50.000	2.393	22.696	2.250	21.066	356	1.171	
4	50.000 bis unter	100.000	3.259	25.662	3.093	22.766	576	2.147	
5	100.000 bis unter	300.000	5.979	106.444	5.708	91.558	1.368	11.070	
6	300.000 bis unter	1 Mio.	5.616	260.360	5.430	229.886	1.550	23.073	
7	1 Mio. bis unter	3 Mio.	2.855	437.054	2.797	385.786	1.026	39.536	
8	3 Mio. bis unter	10 Mio.	1.214	699.960	1.205	630.879	518	62.699	
9	10 Mio. bis unter	30 Mio.	303	939.172	300	769.630	156	142.388	
10	30 Mio. bis unter	100 Mio.	126	1.405.592	125	1.220.179	68	183.749	
11	100 Mio. und mehr		39	2.712.024	39	2.099.287	25	606.142	
12	Insgesamt		23.885	6.640.350	22.905	5.500.836	5.965	1.072.889	
Vorarlberg									
1	bis unter	7.500	507	4.901	450	4.098	99	284	
2	7.500 bis unter	22.000	591	2.782	498	2.319	88	186	
3	22.000 bis unter	50.000	1.064	6.449	913	5.326	214	436	
4	50.000 bis unter	100.000	1.516	18.363	1.336	12.886	347	3.174	
5	100.000 bis unter	300.000	2.796	61.194	2.552	47.197	787	7.580	
6	300.000 bis unter	1 Mio.	2.768	171.048	2.605	129.578	883	23.418	
7	1 Mio. bis unter	3 Mio.	1.548	313.074	1.502	259.605	577	34.857	
8	3 Mio. bis unter	10 Mio.	740	517.257	726	474.484	284	33.260	
9	10 Mio. bis unter	30 Mio.	202	681.179	199	630.155	87	38.381	
10	30 Mio. bis unter	100 Mio.	79	839.340	78	743.350	41	92.950	
11	100 Mio. und mehr		33	1.984.548	33	1.807.285	17	177.263	
12	Insgesamt		11.844	4.600.135	10.892	4.116.283	3.424	411.789	
Wien									
1	bis unter	7.500	2.736	74.490	2.517	69.637	478	1.671	
2	7.500 bis unter	22.000	2.426	19.892	2.278	18.915	370	624	
3	22.000 bis unter	50.000	4.448	38.005	4.154	22.674	707	1.654	
4	50.000 bis unter	100.000	5.425	44.009	5.038	38.709	1.030	3.872	
5	100.000 bis unter	300.000	9.182	188.157	8.627	165.068	2.058	18.491	
6	300.000 bis unter	1 Mio.	8.233	484.426	7.828	424.571	2.038	49.329	
7	1 Mio. bis unter	3 Mio.	4.648	951.986	4.504	818.527	1.429	116.914	
8	3 Mio. bis unter	10 Mio.	2.377	2.101.738	2.307	1.820.609	923	235.603	
9	10 Mio. bis unter	30 Mio.	912	2.836.290	893	2.360.277	401	419.037	
10	30 Mio. bis unter	100 Mio.	438	5.691.560	432	4.482.188	220	1.045.357	
11	100 Mio. und mehr		217	12.865.048	216	11.075.206	131	1.654.523	
12	Insgesamt		41.042	25.295.601	38.794	21.296.382	9.785	3.547.074	

Umsatzsteuerstatistik 2016

5.1 Ausgewählte Merkmale nach Umsatzstufen und Bundesländern

Umsatzsteuer (brutto)	Erwerbsteuer	Abziehbare Vorsteuer insgesamt	darunter Einfuhr- umsatzsteuer		darunter aus innergemein- schaftlichem Erwerb		Zahllast Gutschrift (-) (Saldo)		Zeile
			Fälle	1.000 EUR	Fälle	1.000 EUR	Fälle	1.000 EUR	
Tirol									
7.673	4.415	-52.830	60	-236	793	-3.436	7.376	-40.863	1
21.867	1.708	-36.265	56	-66	1.028	-1.596	9.977	-12.698	2
65.838	4.391	-90.549	82	-133	2.303	-3.368	12.041	-20.422	3
115.237	4.838	-90.050	130	-367	3.195	-4.643	9.987	29.890	4
329.542	19.831	-237.818	300	-895	5.844	-19.010	11.519	111.472	5
702.351	49.049	-495.673	362	-3.506	5.394	-48.293	7.865	255.707	6
926.504	81.977	-684.571	359	-7.333	2.796	-81.372	3.376	321.801	7
1.063.066	133.099	-885.271	330	-14.634	1.196	-132.467	1.317	310.676	8
763.657	168.529	-707.596	131	-14.510	298	-168.446	316	223.894	9
832.385	262.553	-958.570	79	-36.193	124	-261.817	129	135.947	10
1.030.340	481.329	-1.672.251	30	-145.787	38	-478.841	39	-161.330	11
5.858.460	1.211.719	-5.911.444	1.919	-223.661	23.009	-1.203.288	63.942	1.154.074	12
Vorarlberg									
22.937	911	-49.236	50	-52	405	-485	4.359	-25.457	1
12.268	526	-14.521	49	-52	549	-486	5.547	-1.777	2
27.165	1.216	-25.428	79	-152	1.026	-1.164	5.189	2.945	3
50.173	3.250	-38.344	130	-333	1.488	-3.174	4.263	15.064	4
142.978	11.208	-100.908	311	-1.474	2.742	-11.064	4.919	53.256	5
310.330	31.197	-218.354	457	-5.241	2.646	-30.664	3.623	123.187	6
464.698	57.892	-360.817	481	-14.880	1.523	-57.704	1.771	161.715	7
578.506	99.803	-528.297	383	-33.370	732	-98.832	802	149.974	8
448.004	131.818	-499.622	139	-49.358	200	-131.574	214	80.184	9
545.643	158.299	-587.776	67	-51.965	78	-158.075	79	116.132	10
758.965	379.183	-1.256.159	29	-175.368	32	-379.130	33	-119.486	11
3.361.667	875.303	-3.679.462	2.175	-332.246	11.421	-872.351	30.799	555.737	12
Wien									
187.863	14.152	-350.725	294	-750	2.276	-6.975	20.732	-149.958	1
71.809	3.852	-99.617	233	-304	2.264	-3.242	18.206	-25.699	2
170.386	4.731	-171.461	384	-673	4.267	-4.525	26.853	3.435	3
272.433	8.224	-205.881	511	-1.086	5.267	-8.004	23.368	74.115	4
737.228	35.156	-530.834	1.026	-4.742	8.911	-33.383	25.194	238.646	5
1.344.627	90.844	-925.246	1.204	-12.928	7.896	-88.735	14.747	508.107	6
2.008.094	176.515	-1.411.457	933	-25.112	4.540	-174.396	6.751	771.051	7
2.706.216	391.666	-2.135.345	665	-50.848	2.325	-389.354	3.098	956.842	8
3.086.026	520.268	-2.410.641	365	-66.185	889	-518.680	1.113	1.183.929	9
4.226.554	1.002.725	-3.591.173	207	-129.166	432	-971.093	492	1.635.100	10
16.850.914	2.395.203	-15.201.398	146	-642.548	212	-2.376.610	226	3.995.491	11
31.662.150	4.643.337	-27.033.777	5.968	-934.343	39.279	-4.574.997	140.780	9.191.061	12

Umsatzsteuerstatistik 2016

5.2 Ausgewählte Merkmale nach Umsatzstufen und Rechtsformen

Zeile	Stufen des steuerbaren Umsatzes in EUR		Veranlagungsfälle	Steuerbarer Umsatz	Reverse-Charge-Umsatz		Steuerfreier Umsatz		
				1.000 EUR	Fälle	1.000 EUR	Fälle	1.000 EUR	
Einkommensteuerpflichtige									
1	bis unter	7.500	75.716	242.971	2.095	6.050	16.082	57.262	
2	7.500 bis unter	22.000	101.084	1.427.712	2.333	18.900	25.578	317.856	
3	22.000 bis unter	50.000	110.946	3.794.526	4.101	65.762	22.670	515.639	
4	50.000 bis unter	100.000	85.482	6.098.455	5.877	152.801	13.144	433.073	
5	100.000 bis unter	300.000	89.741	15.425.134	10.012	436.712	18.731	1.455.898	
6	300.000 bis unter	1 Mio.	45.690	23.814.088	8.035	695.851	17.941	3.873.916	
7	1 Mio. bis unter	3 Mio.	10.862	17.550.984	2.296	549.159	5.161	1.640.361	
8	3 Mio. bis unter	10 Mio.	2.900	14.086.401	753	523.078	1.524	1.271.799	
9	10 Mio. bis unter	30 Mio.	607	9.983.854	277	465.531	427	1.594.376	
10	30 Mio. bis unter	100 Mio.	212	10.998.640	129	389.631	170	2.657.041	
11	100 Mio. und mehr		100	36.252.466	72	822.195	96	11.573.957	
12	Insgesamt		523.340	139.675.230	35.980	4.125.669	121.524	25.391.179	
Natürliche Personen									
1	bis unter	7.500	59.606	190.335	1.743	4.946	14.512	51.087	
2	7.500 bis unter	22.000	72.139	1.012.595	1.993	15.613	22.210	279.169	
3	22.000 bis unter	50.000	80.358	2.755.426	3.684	57.596	19.904	466.352	
4	50.000 bis unter	100.000	65.381	4.676.816	5.273	132.756	11.465	401.218	
5	100.000 bis unter	300.000	70.276	12.107.596	8.640	350.183	16.096	1.345.326	
6	300.000 bis unter	1 Mio.	35.407	18.304.274	6.362	491.844	15.337	3.556.655	
7	1 Mio. bis unter	3 Mio.	6.330	9.685.555	1.237	227.255	3.371	999.944	
8	3 Mio. bis unter	10 Mio.	827	3.651.330	151	54.906	492	332.094	
9	10 Mio. bis unter	30 Mio.	42	612.473	12	19.295	36	112.917	
10	30 Mio. bis unter	100 Mio.	3	122.968	2	360	3	89.629	
11	100 Mio. und mehr		-	-	-	-	-	-	
12	Insgesamt		390.369	53.119.370	29.097	1.354.753	103.426	7.634.392	
Personengesellschaften und -gemeinschaften									
1	bis unter	7.500	16.110	52.636	352	1.104	1.570	6.175	
2	7.500 bis unter	22.000	28.945	415.116	340	3.287	3.368	38.687	
3	22.000 bis unter	50.000	30.588	1.039.099	417	8.166	2.766	49.287	
4	50.000 bis unter	100.000	20.101	1.421.639	604	20.045	1.679	31.855	
5	100.000 bis unter	300.000	19.465	3.317.538	1.372	86.529	2.635	110.572	
6	300.000 bis unter	1 Mio.	10.283	5.509.813	1.673	204.007	2.604	317.261	
7	1 Mio. bis unter	3 Mio.	4.532	7.865.429	1.059	321.904	1.790	640.417	
8	3 Mio. bis unter	10 Mio.	2.073	10.435.070	602	468.172	1.032	939.705	
9	10 Mio. bis unter	30 Mio.	565	9.371.381	265	446.236	391	1.481.459	
10	30 Mio. bis unter	100 Mio.	209	10.875.672	127	389.271	167	2.567.411	
11	100 Mio. und mehr		100	36.252.466	72	822.195	96	11.573.957	
12	Insgesamt		132.971	86.555.860	6.883	2.770.916	18.098	17.756.787	

Umsatzsteuerstatistik 2016

5.2 Ausgewählte Merkmale nach Umsatzstufen und Rechtsformen

darunter gem. § 6 Abs. 1 Z. 1 in Verbindung mit § 7 Ausfuhrlieferungen		darunter gem. Art. 6 Abs. 1 Z. 1 u. 2 innergemeinschaftliche Lieferungen		Steuerpflichtiger Umsatz		darunter versteuert mit 20 % (Normalsteuersatz)		darunter versteuert mit 10 % (ermäßigter Steuersatz)		Zeile
Fälle	1.000 EUR	Fälle	1.000 EUR	Fälle	1.000 EUR	Fälle	1.000 EUR	Fälle	1.000 EUR	
Einkommensteuerpflichtige										
444	651	588	1.047	47.619	179.659	36.220	100.178	17.235	68.449	1
964	3.925	1.082	5.226	79.012	1.090.955	63.986	583.407	43.738	453.270	2
1.745	11.477	1.923	16.243	96.649	3.213.125	87.009	1.960.233	50.922	1.106.753	3
2.331	23.288	2.581	35.051	82.324	5.512.581	78.537	3.790.989	40.028	1.504.157	4
4.592	75.604	5.193	128.924	85.777	13.532.524	83.928	9.498.654	43.742	3.411.890	5
4.116	144.847	4.843	256.448	42.198	19.244.321	41.447	13.742.468	23.751	4.568.665	6
1.620	151.108	1.938	307.745	10.573	15.361.464	10.475	10.304.181	6.773	4.481.747	7
671	214.478	905	498.164	2.857	12.291.524	2.846	7.513.490	1.915	4.399.474	8
234	284.179	344	1.003.807	604	7.923.947	603	6.003.410	373	1.738.197	9
112	474.307	146	1.942.776	212	7.951.968	212	6.420.129	146	1.360.490	10
69	4.422.129	85	6.901.643	100	23.856.314	100	18.941.490	85	4.600.927	11
16.898	5.805.993	19.628	11.097.073	447.925	110.158.382	405.363	78.858.630	228.708	27.694.018	12
Natürliche Personen										
396	590	507	896	36.938	134.303	29.050	81.953	11.286	43.661	1
835	3.511	967	4.631	52.853	717.813	44.325	457.565	23.274	218.704	2
1.503	10.017	1.694	13.830	67.512	2.231.478	62.354	1.612.110	27.527	505.504	3
2.042	20.576	2.261	30.301	62.489	4.142.842	60.321	3.198.885	25.227	770.019	4
3.859	63.372	4.324	106.698	66.651	10.412.087	65.457	7.774.852	31.248	2.141.583	5
3.130	109.957	3.711	186.192	32.151	14.255.776	31.590	10.339.632	18.433	3.246.194	6
885	84.650	1.067	149.606	6.178	8.458.356	6.125	5.688.644	4.382	2.414.425	7
183	45.989	236	105.272	816	3.264.330	814	1.648.912	671	1.467.296	8
15	23.309	22	29.265	42	480.261	42	307.298	32	151.658	9
3	1.510	2	44.017	3	32.979	3	3.241	1	29.737	10
-	-	-	-	-	-	-	-	-	-	11
12.851	363.481	14.791	670.708	325.633	44.130.225	300.081	31.113.090	142.081	10.988.781	12
Personengesellschaften und -gemeinschaften										
48	61	81	151	10.681	45.356	7.170	18.226	5.949	24.788	1
129	414	115	595	26.159	373.142	19.661	125.842	20.464	234.566	2
242	1.460	229	2.412	29.137	981.647	24.655	348.122	23.395	601.248	3
289	2.712	320	4.750	19.835	1.369.739	18.216	592.105	14.801	734.138	4
733	12.232	869	22.226	19.126	3.120.437	18.471	1.723.802	12.494	1.270.308	5
986	34.890	1.132	70.256	10.047	4.988.545	9.857	3.402.837	5.318	1.322.471	6
735	66.458	871	158.138	4.395	6.903.108	4.350	4.615.537	2.391	2.067.321	7
488	168.489	669	392.892	2.041	9.027.194	2.032	5.864.578	1.244	2.932.178	8
219	260.871	322	974.543	562	7.443.686	561	5.696.113	341	1.586.539	9
109	472.798	144	1.898.758	209	7.918.989	209	6.416.888	145	1.330.752	10
69	4.422.129	85	6.901.643	100	23.856.314	100	18.941.490	85	4.600.927	11
4.047	5.442.512	4.837	10.426.366	122.292	66.028.157	105.282	47.745.540	86.627	16.705.237	12

Umsatzsteuerstatistik 2016

5.2 Ausgewählte Merkmale nach Umsatzstufen und Rechtsformen

Zeile	Stufen des steuerbaren Umsatzes in EUR			Inneregemeinschaftlicher Erwerb		darunter steuerpflichtig			
						versteuert mit 20 %		versteuert mit 10 %	
						Fälle	1.000 EUR	Fälle	1.000 EUR
Einkommensteuerpflichtige									
1	bis unter	7.500	7.254	38.823	6.698	30.181	929	2.744	
2	7.500 bis unter	22.000	9.117	31.390	8.510	28.156	1.241	1.939	
3	22.000 bis unter	50.000	17.910	95.318	16.810	72.551	2.652	5.624	
4	50.000 bis unter	100.000	23.620	168.532	22.271	148.690	3.999	13.538	
5	100.000 bis unter	300.000	39.288	657.354	37.276	572.259	7.999	59.084	
6	300.000 bis unter	1 Mio.	27.160	1.199.216	26.081	1.025.804	6.560	118.659	
7	1 Mio. bis unter	3 Mio.	8.024	980.146	7.795	811.875	2.787	130.755	
8	3 Mio. bis unter	10 Mio.	2.429	1.010.218	2.388	858.281	1.215	130.566	
9	10 Mio. bis unter	30 Mio.	528	1.230.483	526	1.029.610	224	177.613	
10	30 Mio. bis unter	100 Mio.	195	2.167.795	194	1.827.350	97	281.693	
11	100 Mio. und mehr		96	9.247.505	96	8.173.136	65	952.377	
12	Insgesamt		135.621	16.826.780	128.645	14.577.894	27.768	1.874.591	
Natürliche Personen									
1	bis unter	7.500	6.224	29.550	5.740	22.862	800	1.937	
2	7.500 bis unter	22.000	8.112	26.125	7.571	23.381	1.131	1.665	
3	22.000 bis unter	50.000	15.953	83.754	14.977	62.154	2.414	4.993	
4	50.000 bis unter	100.000	20.889	147.358	19.708	130.434	3.519	11.421	
5	100.000 bis unter	300.000	33.398	558.210	31.745	487.934	6.589	47.834	
6	300.000 bis unter	1 Mio.	21.373	925.702	20.562	797.898	4.935	85.531	
7	1 Mio. bis unter	3 Mio.	4.795	536.920	4.671	446.765	1.542	64.004	
8	3 Mio. bis unter	10 Mio.	727	236.838	711	176.926	414	51.663	
9	10 Mio. bis unter	30 Mio.	39	84.528	39	81.079	18	3.087	
10	30 Mio. bis unter	100 Mio.	3	38.145	3	23.636	-	-	
11	100 Mio. und mehr		-	-	-	-	-	-	
12	Insgesamt		111.513	2.667.130	105.727	2.253.070	21.362	272.134	
Personengesellschaften und -gemeinschaften									
1	bis unter	7.500	1.030	9.273	958	7.319	129	807	
2	7.500 bis unter	22.000	1.005	5.266	939	4.774	110	273	
3	22.000 bis unter	50.000	1.957	11.564	1.833	10.397	238	631	
4	50.000 bis unter	100.000	2.731	21.175	2.563	18.257	480	2.117	
5	100.000 bis unter	300.000	5.890	99.144	5.531	84.326	1.410	11.251	
6	300.000 bis unter	1 Mio.	5.787	273.514	5.519	227.906	1.625	33.128	
7	1 Mio. bis unter	3 Mio.	3.229	443.226	3.124	365.110	1.245	66.751	
8	3 Mio. bis unter	10 Mio.	1.702	773.380	1.677	681.356	801	78.903	
9	10 Mio. bis unter	30 Mio.	489	1.145.955	487	948.531	206	174.526	
10	30 Mio. bis unter	100 Mio.	192	2.129.650	191	1.803.714	97	281.693	
11	100 Mio. und mehr		96	9.247.505	96	8.173.136	65	952.377	
12	Insgesamt		24.108	14.159.650	22.918	12.324.824	6.406	1.602.457	

Umsatzsteuerstatistik 2016

5.2 Ausgewählte Merkmale nach Umsatzstufen und Rechtsformen

Umsatzsteuer (brutto)	Erwerbsteuer	Abziehbare Vorsteuer insgesamt	darunter Einfuhr- umsatzsteuer		darunter aus innergemein- schaftlichem Erwerb		Zahllast Gutschrift (-) (Saldo)		Zeile
			Fälle	1.000 EUR	Fälle	1.000 EUR	Fälle	1.000 EUR	
1.000 EUR	1.000 EUR	1.000 EUR	Fälle	1.000 EUR	Fälle	1.000 EUR	Fälle	1.000 EUR	
Einkommensteuerpflichtige									
43.341	7.029	-233.141	507	-472	5.981	-3.653	61.459	-186.161	1
174.025	5.939	-184.652	548	-480	8.441	-5.309	80.869	-5.362	2
532.190	15.433	-396.248	917	-986	17.123	-14.614	98.194	150.447	3
948.526	31.821	-581.290	1.277	-2.242	23.114	-31.238	82.840	398.136	4
2.370.538	123.366	-1.475.209	2.357	-7.859	38.462	-122.001	86.494	1.017.225	5
3.431.781	223.781	-2.235.640	1.935	-15.339	26.039	-220.619	42.912	1.418.244	6
2.735.849	180.470	-1.933.501	766	-12.031	7.835	-179.215	10.719	980.447	7
2.225.271	187.274	-1.656.500	414	-22.186	2.388	-185.737	2.887	755.487	8
1.670.458	226.675	-1.391.727	217	-22.957	525	-226.457	604	497.646	9
1.637.675	397.859	-1.537.004	117	-33.825	195	-397.655	212	497.930	10
5.160.538	1.745.717	-5.715.203	77	-261.673	96	-1.736.035	100	1.189.866	11
20.930.191	3.145.363	-17.340.114	9.132	-380.051	130.199	-3.122.533	467.290	6.713.905	12
Natürliche Personen									
26.749	5.341	-97.104	418	-339	5.157	-2.730	46.885	-65.046	1
121.847	4.929	-104.286	488	-422	7.498	-4.366	54.438	22.433	2
392.252	13.226	-226.351	806	-776	15.228	-12.478	68.867	179.302	3
747.153	27.866	-384.902	1.099	-1.797	20.423	-27.348	62.915	390.028	4
1.863.958	104.914	-1.059.909	1.972	-6.528	32.666	-103.788	67.209	908.870	5
2.533.444	173.289	-1.626.917	1.466	-11.699	20.330	-170.709	32.759	1.079.440	6
1.460.681	99.297	-1.071.175	379	-5.088	4.646	-98.403	6.258	487.820	7
505.668	41.519	-401.268	86	-2.443	706	-41.150	824	146.120	8
82.935	16.571	-72.525	11	-1.242	37	-16.521	42	26.982	9
4.987	4.727	-10.358	3	-260	3	-4.725	3	-644	10
-	-	-	-	-	-	-	-	-	11
7.739.673	491.679	-5.054.795	6.728	-30.593	106.694	-482.217	340.200	3.175.305	12
Personengesellschaften und -gemeinschaften									
16.592	1.687	-136.037	89	-133	824	-923	14.574	-121.115	1
52.177	1.010	-80.366	60	-59	943	-943	26.431	-27.795	2
139.939	2.206	-169.897	111	-211	1.895	-2.137	29.327	-28.855	3
201.373	3.956	-196.387	178	-446	2.691	-3.890	19.925	8.108	4
506.580	18.452	-415.300	385	-1.331	5.796	-18.212	19.285	108.355	5
898.337	50.492	-608.723	469	-3.640	5.709	-49.910	10.153	338.804	6
1.275.168	81.174	-862.326	387	-6.942	3.189	-80.812	4.461	492.627	7
1.719.603	145.755	-1.255.232	328	-19.742	1.682	-144.587	2.063	609.367	8
1.587.523	210.104	-1.319.202	206	-21.716	488	-209.936	562	470.664	9
1.632.688	393.132	-1.526.646	114	-33.565	192	-392.930	209	498.573	10
5.160.538	1.745.717	-5.715.203	77	-261.673	96	-1.736.035	100	1.189.866	11
13.190.517	2.653.684	-12.285.319	2.404	-349.458	23.505	-2.640.315	127.090	3.538.600	12

Umsatzsteuerstatistik 2016

5.2 Ausgewählte Merkmale nach Umsatzstufen und Rechtsformen

Zeile	Stufen des steuerbaren Umsatzes in EUR			Veranlagungsfälle	Steuerbarer Umsatz	Reverse-Charge-Umsatz		Steuerfreier Umsatz	
					1.000 EUR	Fälle	1.000 EUR	Fälle	1.000 EUR
Körperschaftsteuerpflichtige									
1	bis unter	7.500		27.660	37.829	674	1.544	1.166	2.434
2	7.500 bis unter	22.000		10.349	144.455	569	4.881	1.310	11.591
3	22.000 bis unter	50.000		11.878	412.820	690	12.780	1.842	29.981
4	50.000 bis unter	100.000		13.108	954.378	933	32.926	2.106	52.879
5	100.000 bis unter	300.000		25.883	4.784.656	2.878	186.753	5.671	320.962
6	300.000 bis unter	1 Mio.		31.189	18.121.712	6.785	922.816	9.817	1.464.353
7	1 Mio. bis unter	3 Mio.		21.629	37.511.241	7.165	2.382.477	9.706	3.904.258
8	3 Mio. bis unter	10 Mio.		11.339	60.086.882	4.371	3.843.155	6.863	9.421.384
9	10 Mio. bis unter	30 Mio.		3.724	62.446.290	1.641	3.006.294	2.729	14.864.957
10	30 Mio. bis unter	100 Mio.		1.635	87.408.079	914	3.727.435	1.378	27.512.679
11	100 Mio. und mehr			673	296.487.196	419	18.687.665	589	141.778.011
12	Insgesamt			159.067	568.395.538	27.039	32.808.726	43.177	199.363.488
Aktiengesellschaften									
1	bis unter	7.500		162	98	-	-	6	16
2	7.500 bis unter	22.000		30	401	-	-	1	1
3	22.000 bis unter	50.000		48	1.618	1	5	8	145
4	50.000 bis unter	100.000		35	2.642	1	55	5	213
5	100.000 bis unter	300.000		82	14.640	4	641	18	1.001
6	300.000 bis unter	1 Mio.		128	74.509	5	1.190	29	5.181
7	1 Mio. bis unter	3 Mio.		140	256.216	17	7.528	57	37.025
8	3 Mio. bis unter	10 Mio.		145	845.421	25	35.330	61	116.983
9	10 Mio. bis unter	30 Mio.		114	1.946.013	37	139.229	67	286.153
10	30 Mio. bis unter	100 Mio.		93	5.149.429	50	197.951	74	1.679.305
11	100 Mio. und mehr			108	75.730.833	84	10.158.644	95	23.631.969
12	Insgesamt			1.085	84.021.819	224	10.540.573	421	25.757.990
Gesellschaften mit beschränkter Haftung									
1	bis unter	7.500		18.702	17.191	130	321	784	1.406
2	7.500 bis unter	22.000		5.682	80.624	190	1.714	833	6.377
3	22.000 bis unter	50.000		7.600	267.446	400	7.421	1.272	18.549
4	50.000 bis unter	100.000		9.535	698.607	705	23.151	1.738	43.759
5	100.000 bis unter	300.000		20.979	3.910.999	2.401	149.157	5.037	278.020
6	300.000 bis unter	1 Mio.		26.998	15.792.090	6.091	804.993	9.082	1.314.632
7	1 Mio. bis unter	3 Mio.		19.431	33.714.417	6.658	2.153.482	9.133	3.469.184
8	3 Mio. bis unter	10 Mio.		10.111	53.500.884	4.064	3.430.708	6.378	8.335.706
9	10 Mio. bis unter	30 Mio.		3.228	54.014.128	1.510	2.559.178	2.431	12.754.593
10	30 Mio. bis unter	100 Mio.		1.309	69.690.039	773	2.874.807	1.130	21.982.770
11	100 Mio. und mehr			457	133.456.498	301	8.080.182	406	47.367.202
12	Insgesamt			124.032	365.142.923	23.223	20.085.114	38.224	95.572.198

Umsatzsteuerstatistik 2016

5.2 Ausgewählte Merkmale nach Umsatzstufen und Rechtsformen

darunter gem. § 6 Abs. 1 Z. 1 in Verbindung mit § 7 Ausfuhrlieferungen		darunter gem. Art. 6 Abs. 1 Z. 1 u. 2 innergemeinschaftliche Lieferungen		Steuerpflichtiger Umsatz		darunter versteuert mit 20 % (Normalsteuersatz)		darunter versteuert mit 10 % (ermäßigter Steuersatz)		Zeile
Fälle	1.000 EUR	Fälle	1.000 EUR	Fälle	1.000 EUR	Fälle	1.000 EUR	Fälle	1.000 EUR	
Körperschaftsteuerpflichtige										
203	382	228	477	11.912	33.852	8.070	22.865	4.401	10.444	1
292	1.601	376	2.377	9.632	127.983	7.716	92.173	3.352	33.270	2
484	4.676	659	8.057	11.184	370.059	9.985	287.783	3.799	75.984	3
715	12.188	929	19.488	12.695	868.573	11.988	710.137	4.132	140.994	4
2.045	64.681	2.758	118.236	25.093	4.276.942	24.406	3.563.141	8.341	618.795	5
4.087	275.725	5.397	534.505	30.460	15.734.543	29.940	12.822.442	11.297	2.516.717	6
4.350	723.232	6.339	1.654.011	21.171	31.224.506	20.897	25.253.637	8.496	5.145.327	7
3.416	1.802.729	5.021	4.766.260	11.112	46.822.343	10.988	37.393.823	5.280	8.253.159	8
1.568	3.078.416	2.153	8.328.256	3.657	44.575.039	3.629	35.001.208	2.043	8.372.482	9
904	6.150.523	1.126	16.113.197	1.606	56.167.965	1.595	42.607.345	1.103	12.456.621	10
411	20.310.264	499	45.053.171	668	136.021.521	660	104.572.320	534	29.513.942	11
18.475	32.424.417	25.485	76.598.034	139.190	336.223.324	129.874	262.326.876	52.778	67.137.736	12
Aktiengesellschaften										
1	3	1	7	34	82	31	69	5	13	1
-	-	-	-	30	401	26	320	7	59	2
2	47	2	14	47	1.467	45	1.273	10	152	3
-	-	4	155	33	2.373	31	2.132	6	146	4
5	52	5	420	79	12.999	79	12.577	24	419	5
9	671	8	1.660	123	68.138	123	65.475	49	2.571	6
22	5.395	27	15.665	133	211.664	133	195.133	45	16.048	7
26	26.709	30	40.490	145	693.108	143	574.686	90	109.787	8
27	80.436	44	116.752	114	1.520.631	114	1.148.178	79	353.714	9
45	554.203	53	748.774	91	3.272.172	91	2.581.333	71	685.919	10
74	5.917.259	80	13.665.182	108	41.940.220	108	33.240.076	103	8.355.894	11
211	6.584.776	254	14.589.118	937	47.723.256	924	37.821.253	489	9.524.722	12
Gesellschaften mit beschränkter Haftung										
182	331	184	374	5.191	15.464	4.849	13.564	657	1.717	1
253	1.399	319	1.940	5.350	72.534	5.026	61.484	1.160	10.068	2
429	4.090	569	6.687	7.262	241.476	6.993	206.035	1.834	32.445	3
646	11.149	807	15.963	9.249	631.697	9.031	546.964	2.485	74.976	4
1.915	59.315	2.530	100.947	20.390	3.483.822	20.092	3.023.704	5.980	388.264	5
3.923	259.676	5.068	461.708	26.480	13.672.465	26.204	11.733.939	8.816	1.614.906	6
4.201	667.012	6.032	1.439.104	19.151	28.091.750	18.977	23.686.006	7.185	3.706.248	7
3.291	1.651.859	4.735	4.207.760	9.992	41.734.470	9.920	34.505.987	4.556	6.200.918	8
1.458	2.821.793	1.957	7.254.756	3.200	38.700.357	3.183	31.175.449	1.761	6.504.555	9
792	5.163.128	961	13.937.507	1.303	44.832.462	1.297	35.342.656	885	8.627.156	10
294	11.855.710	358	25.595.590	456	78.009.114	451	61.754.735	365	15.044.604	11
17.384	22.495.462	23.520	53.022.337	108.024	249.485.611	106.023	202.050.523	35.684	42.205.856	12

Umsatzsteuerstatistik 2016

5.2 Ausgewählte Merkmale nach Umsatzstufen und Rechtsformen

Zeile	Stufen des steuerbaren Umsatzes in EUR			Inneregemeinschaftlicher Erwerb		darunter steuerpflichtig			
						versteuert mit 20 %		versteuert mit 10 %	
	Fälle	1.000 EUR	Fälle	1.000 EUR	Fälle	1.000 EUR	Fälle	1.000 EUR	
Körperschaftsteuerpflichtige									
1	bis unter	7.500	3.564	159.173	3.306	152.068	826	3.784	
2	7.500 bis unter	22.000	1.777	32.962	1.688	31.636	254	593	
3	22.000 bis unter	50.000	2.867	51.374	2.721	47.442	447	2.437	
4	50.000 bis unter	100.000	4.194	70.629	3.972	60.341	721	7.502	
5	100.000 bis unter	300.000	12.019	322.994	11.473	293.973	2.308	22.091	
6	300.000 bis unter	1 Mio.	20.231	1.359.717	19.523	1.238.338	4.350	89.098	
7	1 Mio. bis unter	3 Mio.	16.982	3.641.161	16.610	3.303.255	4.313	256.481	
8	3 Mio. bis unter	10 Mio.	9.733	8.404.700	9.544	7.583.271	3.073	631.104	
9	10 Mio. bis unter	30 Mio.	3.356	11.355.369	3.308	9.967.537	1.335	1.222.913	
10	30 Mio. bis unter	100 Mio.	1.538	18.602.662	1.520	15.932.311	778	2.427.229	
11	100 Mio. und mehr		646	44.032.172	641	38.678.140	384	4.941.719	
12	Insgesamt			76.907	88.032.913	74.306	77.288.311	18.789	9.604.951
Aktiengesellschaften									
1	bis unter	7.500	34	1.769	33	1.763	9	5	
2	7.500 bis unter	22.000	7	423	7	422	4	2	
3	22.000 bis unter	50.000	17	3.811	16	3.779	5	32	
4	50.000 bis unter	100.000	11	107	11	91	3	15	
5	100.000 bis unter	300.000	42	1.383	41	1.181	18	35	
6	300.000 bis unter	1 Mio.	63	2.169	61	2.133	32	26	
7	1 Mio. bis unter	3 Mio.	95	15.901	91	14.126	36	1.761	
8	3 Mio. bis unter	10 Mio.	120	72.301	115	65.020	53	6.956	
9	10 Mio. bis unter	30 Mio.	105	174.454	104	151.588	60	14.021	
10	30 Mio. bis unter	100 Mio.	84	776.627	83	632.599	57	104.175	
11	100 Mio. und mehr		106	7.804.136	106	7.221.108	86	481.785	
12	Insgesamt			684	8.853.080	668	8.093.810	363	608.813
Gesellschaften mit beschränkter Haftung									
1	bis unter	7.500	2.569	75.161	2.407	70.459	321	1.531	
2	7.500 bis unter	22.000	1.466	20.140	1.403	19.256	208	212	
3	22.000 bis unter	50.000	2.390	31.306	2.286	30.013	345	934	
4	50.000 bis unter	100.000	3.592	53.042	3.425	48.721	593	2.040	
5	100.000 bis unter	300.000	10.757	254.913	10.309	233.924	2.013	16.130	
6	300.000 bis unter	1 Mio.	18.573	1.155.471	17.990	1.065.471	3.920	66.161	
7	1 Mio. bis unter	3 Mio.	15.767	3.247.561	15.461	2.967.706	3.925	211.514	
8	3 Mio. bis unter	10 Mio.	8.892	7.307.803	8.750	6.632.800	2.735	529.781	
9	10 Mio. bis unter	30 Mio.	2.966	9.798.059	2.931	8.651.937	1.143	1.004.686	
10	30 Mio. bis unter	100 Mio.	1.257	15.747.553	1.250	13.503.195	620	2.047.270	
11	100 Mio. und mehr		450	30.864.640	447	27.100.384	246	3.474.056	
12	Insgesamt			68.679	68.555.649	66.659	60.323.866	16.069	7.354.313

Umsatzsteuerstatistik 2016

5.2 Ausgewählte Merkmale nach Umsatzstufen und Rechtsformen

Umsatzsteuer (brutto)	Erwerbsteuer	Abziehbare Vorsteuer insgesamt	darunter Einfuhr- umsatzsteuer		darunter aus innergemein- schaftlichem Erwerb		Zahllast Gutschrift (-) (Saldo)		Zeile
			Fälle	1.000 EUR	Fälle	1.000 EUR	Fälle	1.000 EUR	
1.000 EUR	1.000 EUR	1.000 EUR	Fälle	1.000 EUR	Fälle	1.000 EUR	Fälle	1.000 EUR	
Körperschaftsteuerpflichtige									
234.613	30.846	-478.737	346	-1.585	2.655	-19.964	26.849	-214.988	1
63.676	6.393	-122.616	234	-509	1.690	-5.734	9.870	-54.040	2
101.060	9.767	-194.931	340	-7.164	2.756	-8.555	11.451	-84.435	3
188.212	12.926	-216.379	460	-2.339	4.028	-12.253	12.966	-16.563	4
896.339	61.508	-773.090	1.416	-10.589	11.680	-58.736	25.637	179.211	5
3.120.831	259.775	-2.302.126	2.748	-39.811	19.793	-255.119	30.992	1.075.731	6
6.302.650	693.919	-4.661.941	3.319	-122.180	16.734	-688.025	21.499	2.327.503	7
9.555.057	1.597.437	-7.995.431	2.983	-274.993	9.606	-1.588.396	11.276	3.144.273	8
9.302.092	2.132.099	-8.530.119	1.528	-382.053	3.299	-2.124.434	3.705	2.893.899	9
11.546.958	3.441.969	-12.163.668	887	-573.568	1.514	-3.399.979	1.627	2.813.952	10
32.682.709	8.275.158	-36.257.010	467	-2.305.271	628	-8.245.702	672	4.606.228	11
73.994.195	16.521.797	-73.696.049	14.728	-3.720.061	74.383	-16.406.898	156.544	16.670.771	12
Aktiengesellschaften									
4.876	353	-7.768	6	-8	22	-313	160	-2.546	1
508	84	-1.381	1	-45	4	-82	29	-789	2
13.437	759	-41.894	2	-2	14	-723	48	-27.698	3
1.762	20	-2.382	3	-37	8	-16	35	-608	4
13.135	241	-14.884	8	-66	33	-163	82	-1.576	5
27.298	429	-21.196	6	-752	45	-314	128	6.639	6
54.820	3.001	-47.650	23	-1.387	86	-2.942	140	9.918	7
162.099	13.740	-145.812	38	-4.269	113	-13.571	145	29.937	8
350.824	32.930	-278.623	37	-7.596	101	-32.614	114	104.879	9
754.674	137.206	-820.575	55	-45.542	83	-136.234	93	70.275	10
12.713.506	1.499.437	-13.388.822	87	-924.966	106	-1.498.063	108	811.041	11
14.096.940	1.688.201	-14.770.987	266	-984.669	615	-1.685.036	1.082	999.473	12
Gesellschaften mit beschränkter Haftung									
214.377	14.288	-433.353	289	-1.129	2.321	-12.848	18.345	-206.285	1
53.185	3.876	-102.718	189	-352	1.414	-3.370	5.535	-47.086	2
65.237	6.120	-128.901	296	-6.698	2.332	-5.958	7.475	-57.735	3
144.006	10.020	-179.782	409	-1.746	3.524	-9.586	9.464	-26.639	4
745.674	48.745	-646.529	1.297	-8.445	10.587	-48.303	20.821	142.744	5
2.773.534	222.131	-1.977.876	2.586	-31.252	18.339	-220.728	26.876	1.015.149	6
5.785.719	621.155	-4.182.860	3.135	-86.760	15.616	-618.722	19.358	2.217.816	7
8.667.756	1.393.968	-7.150.980	2.805	-216.469	8.800	-1.389.970	10.081	2.901.488	8
8.204.774	1.844.315	-7.433.676	1.415	-293.266	2.928	-1.839.748	3.223	2.607.025	9
9.415.980	2.917.150	-9.889.871	778	-421.118	1.249	-2.911.864	1.309	2.434.904	10
17.310.765	5.803.269	-19.335.032	331	-604.506	446	-5.781.566	457	3.702.078	11
53.381.008	12.885.037	-51.461.578	13.530	-1.671.741	67.556	-12.842.664	122.944	14.683.458	12

Umsatzsteuerstatistik 2016

5.2 Ausgewählte Merkmale nach Umsatzstufen und Rechtsformen

Zeile	Stufen des steuerbaren Umsatzes in EUR		Veranlagungsfälle	Steuerbarer Umsatz	Reverse-Charge-Umsatz		Steuerfreier Umsatz		
				1.000 EUR	Fälle	1.000 EUR	Fälle	1.000 EUR	
Erwerbs- und Wirtschaftsgenossenschaften									
1	bis unter	7.500	191	G	G	G	G	G	
2	7.500 bis unter	22.000	167	2.436	3	3	34	122	
3	22.000 bis unter	50.000	220	7.582	11	156	58	187	
4	50.000 bis unter	100.000	232	16.883	12	274	47	162	
5	100.000 bis unter	300.000	397	70.721	50	852	102	560	
6	300.000 bis unter	1 Mio.	265	140.676	48	7.581	72	4.137	
7	1 Mio. bis unter	3 Mio.	130	221.536	28	5.482	58	9.569	
8	3 Mio. bis unter	10 Mio.	81	454.504	22	5.268	49	45.638	
9	10 Mio. bis unter	30 Mio.	52	994.334	21	3.955	35	67.759	
10	30 Mio. bis unter	100 Mio.	65	3.787.446	35	31.025	59	201.733	
11	100 Mio. und mehr		15	G	G	G	G	G	
12	Insgesamt		1.815	9.149.135	245	62.529	581	797.422	
Betriebe gewerblicher Art von Körperschaften öffentlichen Rechts									
1	bis unter	7.500	1.620	2.825	13	17	80	234	
2	7.500 bis unter	22.000	643	8.755	11	25	86	926	
3	22.000 bis unter	50.000	567	18.904	16	80	109	2.362	
4	50.000 bis unter	100.000	465	33.290	17	250	81	2.049	
5	100.000 bis unter	300.000	814	153.954	124	735	95	6.557	
6	300.000 bis unter	1 Mio.	1.343	767.619	358	3.979	131	9.809	
7	1 Mio. bis unter	3 Mio.	786	1.314.727	286	10.422	100	32.095	
8	3 Mio. bis unter	10 Mio.	306	1.560.299	135	21.573	83	76.764	
9	10 Mio. bis unter	30 Mio.	61	992.445	33	9.323	36	247.475	
10	30 Mio. bis unter	100 Mio.	43	2.385.679	20	80.566	36	1.312.127	
11	100 Mio. und mehr		27	64.416.821	9	11.929	27	61.081.888	
12	Insgesamt		6.675	71.655.319	1.022	138.899	864	62.772.287	
Private Vereine									
1	bis unter	7.500	932	G	G	G	G	G	
2	7.500 bis unter	22.000	898	13.020	10	66	255	3.161	
3	22.000 bis unter	50.000	1.173	39.466	16	117	295	6.672	
4	50.000 bis unter	100.000	828	58.631	20	410	119	2.041	
5	100.000 bis unter	300.000	960	166.615	25	474	187	10.675	
6	300.000 bis unter	1 Mio.	583	313.214	23	385	180	26.647	
7	1 Mio. bis unter	3 Mio.	216	376.842	17	943	82	65.987	
8	3 Mio. bis unter	10 Mio.	106	563.142	9	89	59	134.012	
9	10 Mio. bis unter	30 Mio.	38	580.378	4	3.637	22	170.091	
10	30 Mio. bis unter	100 Mio.	17	800.533	9	892	14	208.761	
11	100 Mio. und mehr		1	G	G	G	G	G	
12	Insgesamt		5.752	3.014.916	141	7.028	1.368	637.441	

Umsatzsteuerstatistik 2016

5.2 Ausgewählte Merkmale nach Umsatzstufen und Rechtsformen

darunter gem. § 6 Abs. 1 Z. 1 in Verbindung mit § 7 Ausfuhrlieferungen		darunter gem. Art. 6 Abs. 1 Z. 1 u. 2 innergemeinschaftliche Lieferungen		Steuerpflichtiger Umsatz		darunter versteuert mit 20 % (Normalsteuersatz)		darunter versteuert mit 10 % (ermäßigter Steuersatz)		Zeile
Fälle	1.000 EUR	Fälle	1.000 EUR	Fälle	1.000 EUR	Fälle	1.000 EUR	Fälle	1.000 EUR	
Erwerbs- und Wirtschaftsgenossenschaften										
G	G	G	G	G	G	G	G	G	G	1
2	5	1	2	160	2.311	111	1.310	83	745	2
2	2	1	13	215	7.239	192	5.469	106	1.443	3
2	11	3	38	230	16.447	219	13.875	111	2.420	4
3	26	12	254	396	69.309	390	60.419	210	7.697	5
2	51	14	1.270	260	128.958	258	107.489	159	18.483	6
13	583	32	5.427	130	206.486	128	111.962	100	72.864	7
12	1.172	32	30.988	81	403.597	81	206.187	73	174.558	8
11	6.739	23	32.319	52	922.620	52	423.907	50	441.616	9
20	19.127	39	82.395	65	3.554.689	65	1.904.217	64	1.479.860	10
G	G	G	G	G	G	G	G	G	G	11
77	45.837	168	579.916	1.748	8.289.184	1.570	4.040.901	1.047	3.662.188	12
Betriebe gewerblicher Art von Körperschaften öffentlichen Rechts										
1	5	-	-	829	2.574	178	505	714	2.058	1
1	15	1	0	584	7.803	253	2.015	475	5.599	2
5	13	2	40	522	16.463	337	6.522	412	9.621	3
6	14	3	12	452	30.990	359	12.955	369	16.712	4
7	51	7	73	799	146.663	727	41.739	717	98.640	5
13	397	23	224	1.341	753.832	1.298	121.736	1.303	602.422	6
10	3.553	20	1.346	784	1.272.210	768	218.702	775	1.010.477	7
10	643	20	1.316	304	1.461.962	301	296.267	301	1.115.930	8
5	569	12	2.056	59	735.647	59	235.697	58	466.456	9
6	15	7	1.092	39	992.986	39	274.295	36	708.759	10
5	17	7	4.984	26	3.323.004	26	681.157	23	2.609.093	11
69	5.293	102	11.142	5.739	8.744.133	4.345	1.891.590	5.183	6.645.767	12
Private Vereine										
G	G	G	G	G	G	G	G	G	G	1
18	49	8	10	684	9.794	585	6.679	336	2.636	2
27	184	25	70	957	32.678	857	21.878	549	9.646	3
38	364	37	124	812	56.180	723	37.170	509	15.882	4
55	632	47	667	936	155.467	848	98.164	614	51.123	5
45	636	56	1.567	566	286.181	493	135.359	423	137.456	6
17	227	28	1.311	195	309.911	171	113.614	169	180.088	7
6	1.144	17	3.607	99	429.041	91	108.049	91	303.014	8
4	4.637	9	843	38	406.650	38	134.269	35	247.407	9
8	939	12	4.010	17	590.880	17	66.890	17	469.198	10
G	G	G	G	G	G	G	G	G	G	11
222	8.819	247	12.219	4.795	2.370.447	4.228	727.566	2.918	1.504.337	12

Umsatzsteuerstatistik 2016

5.2 Ausgewählte Merkmale nach Umsatzstufen und Rechtsformen

Zeile	Stufen des steuerbaren Umsatzes in EUR			Innergemeinschaftlicher Erwerb		darunter steuerpflichtig			
						versteuert mit 20 %		versteuert mit 10 %	
	Fälle	1.000 EUR	Fälle	1.000 EUR	Fälle	1.000 EUR	Fälle	1.000 EUR	
Erwerbs- und Wirtschaftsgenossenschaften									
1	bis unter	7.500	G	G	G	G	G	G	G
2	7.500 bis unter	22.000	9	5	9	5	-	-	-
3	22.000 bis unter	50.000	34	1.105	33	56	4	1	1
4	50.000 bis unter	100.000	60	155	59	147	10	8	8
5	100.000 bis unter	300.000	127	471	123	379	24	91	91
6	300.000 bis unter	1 Mio.	133	2.531	124	2.054	40	334	334
7	1 Mio. bis unter	3 Mio.	86	7.135	82	4.916	33	1.394	1.394
8	3 Mio. bis unter	10 Mio.	58	21.685	57	15.328	32	4.322	4.322
9	10 Mio. bis unter	30 Mio.	40	48.485	40	33.914	24	6.227	6.227
10	30 Mio. bis unter	100 Mio.	60	207.868	58	166.172	37	37.517	37.517
11	100 Mio. und mehr		G	G	G	G	G	G	G
12	Insgesamt		628	545.843	606	390.904	217	127.388	127.388
Betriebe gewerblicher Art von Körperschaften öffentlichen Rechts									
1	bis unter	7.500	566	44.113	499	43.056	441	1.024	1.024
2	7.500 bis unter	22.000	30	628	28	556	8	71	71
3	22.000 bis unter	50.000	46	5.319	45	4.921	12	382	382
4	50.000 bis unter	100.000	73	1.017	68	742	18	148	148
5	100.000 bis unter	300.000	190	12.098	173	11.276	51	412	412
6	300.000 bis unter	1 Mio.	552	16.665	527	14.400	148	1.984	1.984
7	1 Mio. bis unter	3 Mio.	480	23.587	463	21.758	172	1.305	1.305
8	3 Mio. bis unter	10 Mio.	242	26.113	237	22.022	137	2.958	2.958
9	10 Mio. bis unter	30 Mio.	57	7.957	57	6.977	44	730	730
10	30 Mio. bis unter	100 Mio.	38	180.783	38	170.401	31	9.846	9.846
11	100 Mio. und mehr		26	91.015	26	71.043	24	19.127	19.127
12	Insgesamt		2.300	409.296	2.161	367.153	1.086	37.987	37.987
Private Vereine									
1	bis unter	7.500	G	G	G	G	G	G	G
2	7.500 bis unter	22.000	108	688	99	624	15	64	64
3	22.000 bis unter	50.000	199	774	179	585	52	183	183
4	50.000 bis unter	100.000	232	1.129	211	847	60	255	255
5	100.000 bis unter	300.000	410	4.803	371	3.759	134	875	875
6	300.000 bis unter	1 Mio.	325	5.288	298	3.788	121	944	944
7	1 Mio. bis unter	3 Mio.	150	6.939	145	5.267	81	1.307	1.307
8	3 Mio. bis unter	10 Mio.	85	4.834	82	4.149	55	481	481
9	10 Mio. bis unter	30 Mio.	32	5.036	32	4.607	22	313	313
10	30 Mio. bis unter	100 Mio.	17	10.801	15	10.423	16	310	310
11	100 Mio. und mehr		G	G	G	G	G	G	G
12	Insgesamt		1.684	42.657	1.543	35.686	586	5.394	5.394

Umsatzsteuerstatistik 2016

5.2 Ausgewählte Merkmale nach Umsatzstufen und Rechtsformen

Umsatzsteuer (brutto)	Erwerbsteuer	Abziehbare Vorsteuer insgesamt	darunter Einfuhr- umsatzsteuer		darunter aus innergemein- schaftlichem Erwerb		Zahllast Gutschrift (-) (Saldo)		Zeile	
			Fälle	1.000 EUR	Fälle	1.000 EUR	Fälle	1.000 EUR		
1.000 EUR	1.000 EUR	1.000 EUR	Fälle	1.000 EUR	Fälle	1.000 EUR	Fälle	1.000 EUR		
Erwerbs- und Wirtschaftsgenossenschaften										
G	G	G	G	G	G	G	G	G	G	1
381	1	-470	-	-	-	-	161	-88		2
1.308	11	-1.056	-	-	9	-6	217	260		3
3.139	30	-1.830	-	-	15	-19	232	1.338		4
13.392	85	-6.958	4	-10	41	-29	397	6.519		5
24.399	465	-15.183	2	-16	72	-364	261	9.915		6
33.937	1.245	-26.908	8	-6	75	-1.195	130	8.265		7
64.748	3.762	-66.014	17	-117	57	-3.706	81	2.468		8
140.602	8.490	-168.664	5	-58	40	-8.429	52	-19.762		9
567.151	37.528	-573.248	15	-760	59	-37.470	65	30.318		10
G	G	G	G	G	G	G	G	G	G	11
1.285.694	94.381	-1.357.146	61	-3.420	386	-93.976	1.787	21.802		12
Betriebe gewerblicher Art von Körperschaften öffentlichen Rechts										
3.887	8.718	-1.925	-	-	6	-1	1.549	10.732		1
1.231	118	-3.933	-	-	20	-7	587	-2.596		2
3.186	1.024	-4.636	2	-5	36	-41	523	-405		3
4.784	173	-7.713	2	-1	58	-47	453	-2.754		4
19.898	2.360	-32.835	5	-13	150	-296	803	-10.625		5
92.058	3.113	-132.224	7	-3	466	-599	1.342	-37.202		6
154.968	4.539	-183.198	18	-104	430	-1.847	784	-23.711		7
185.624	4.865	-192.874	14	-6	229	-1.869	304	-3.074		8
101.376	1.494	-96.721	6	-103	47	-913	60	5.934		9
144.429	35.134	-98.280	5	-10	29	-1.439	40	81.302		10
435.586	16.163	-419.752	6	-155	13	-12.141	26	31.828		11
1.147.028	77.702	-1.174.090	65	-400	1.484	-19.199	6.471	49.429		12
Private Vereine										
G	G	G	G	G	G	G	G	G	G	1
1.834	131	-3.661	4	-11	98	-97	699	-1.697		2
5.683	136	-6.811	2	0	187	-123	964	-1.139		3
9.676	196	-9.202	11	-9	215	-150	811	668		4
26.689	861	-24.743	18	-13	393	-841	938	2.803		5
43.882	917	-37.065	27	-164	304	-852	569	7.643		6
43.873	1.231	-33.692	10	-14	137	-1.152	202	11.323		7
55.961	903	-39.323	10	-45	81	-824	101	17.538		8
60.664	953	-46.070	4	-2	31	-429	38	15.516		9
68.556	2.116	-42.094	5	-26	16	-1.554	17	28.588		10
G	G	G	G	G	G	G	G	G	G	11
327.586	7.844	-249.302	95	-288	1.530	-6.090	5.138	85.763		12

Umsatzsteuerstatistik 2016

5.2 Ausgewählte Merkmale nach Umsatzstufen und Rechtsformen

Zeile	Stufen des steuerbaren Umsatzes in EUR		Veranlagungsfälle	Steuerbarer Umsatz	Reverse-Charge-Umsatz		Steuerfreier Umsatz		
				1.000 EUR	Fälle	1.000 EUR	Fälle	1.000 EUR	
Sonstige juristische Personen des privaten Rechts									
1	bis unter	7.500	613	909	7	17	38	99	
2	7.500 bis unter	22.000	374	5.334	11	98	42	387	
3	22.000 bis unter	50.000	457	15.860	17	213	39	748	
4	50.000 bis unter	100.000	398	28.548	15	814	42	1.140	
5	100.000 bis unter	300.000	636	111.317	32	3.599	80	5.657	
6	300.000 bis unter	1 Mio.	502	279.706	48	12.998	100	19.859	
7	1 Mio. bis unter	3 Mio.	249	445.058	32	33.182	84	70.478	
8	3 Mio. bis unter	10 Mio.	142	749.748	23	19.925	61	162.949	
9	10 Mio. bis unter	30 Mio.	65	1.188.947	15	111.846	37	386.042	
10	30 Mio. bis unter	100 Mio.	28	1.582.681	9	35.853	19	720.880	
11	100 Mio. und mehr		15	5.992.715	7	260.379	11	2.119.007	
12	Insgesamt		3.479	10.400.822	216	478.925	553	3.487.244	
Ausländische Rechtsformen									
1	bis unter	7.500	5.440	14.039	514	1.162	50	121	
2	7.500 bis unter	22.000	2.555	33.885	344	2.976	59	618	
3	22.000 bis unter	50.000	1.813	61.945	229	4.789	61	1.319	
4	50.000 bis unter	100.000	1.615	115.777	163	7.971	74	3.515	
5	100.000 bis unter	300.000	2.015	356.409	242	31.295	152	18.493	
6	300.000 bis unter	1 Mio.	1.370	753.898	212	91.690	223	84.088	
7	1 Mio. bis unter	3 Mio.	677	1.182.446	127	171.437	192	219.920	
8	3 Mio. bis unter	10 Mio.	448	2.412.884	93	330.263	172	549.332	
9	10 Mio. bis unter	30 Mio.	166	2.730.045	21	179.127	101	952.843	
10	30 Mio. bis unter	100 Mio.	80	4.012.272	18	506.341	46	1.407.102	
11	100 Mio. und mehr		50	13.337.005	5	168.607	36	7.101.555	
12	Insgesamt		16.229	25.010.605	1.968	1.495.658	1.166	10.338.907	

Umsatzsteuerstatistik 2016

5.2 Ausgewählte Merkmale nach Umsatzstufen und Rechtsformen

darunter gem. § 6 Abs. 1 Z. 1 in Verbindung mit § 7 Ausfuhrlieferungen		darunter gem. Art. 6 Abs. 1 Z. 1 u. 2 innergemeinschaftliche Lieferungen		Steuerpflichtiger Umsatz		darunter versteuert mit 20 % (Normalsteuersatz)		darunter versteuert mit 10 % (ermäßigter Steuersatz)		Zeile
Fälle	1.000 EUR	Fälle	1.000 EUR	Fälle	1.000 EUR	Fälle	1.000 EUR	Fälle	1.000 EUR	
Sonstige juristische Personen des privaten Rechts										
5	9	12	30	233	793	192	555	74	211	1
4	24	10	69	342	4.849	261	2.618	188	2.073	2
10	134	14	218	438	14.900	368	8.564	242	5.805	3
8	67	17	554	381	26.595	340	14.970	248	10.696	4
25	960	36	2.166	621	102.061	598	70.012	354	30.187	5
33	2.492	45	8.496	483	246.849	470	177.751	273	65.147	6
31	11.556	48	33.696	229	341.398	222	273.189	100	63.421	7
17	12.449	32	66.020	128	566.874	120	449.872	59	105.398	8
13	10.391	17	146.770	59	691.058	58	541.444	23	142.898	9
9	74.573	12	282.736	26	825.948	25	692.726	11	133.220	10
5	445.242	7	332.734	15	3.613.329	15	2.383.331	11	1.208.506	11
160	557.896	250	873.490	2.955	6.434.653	2.669	4.615.033	1.583	1.767.562	12
Ausländische Rechtsformen										
10	27	24	56	4.991	12.757	2.357	6.793	2.701	5.816	1
14	109	37	357	2.482	30.291	1.454	17.748	1.103	12.091	2
9	205	46	1.015	1.743	55.836	1.193	38.042	646	16.873	3
15	582	58	2.642	1.538	104.291	1.285	82.071	404	20.162	4
35	3.646	121	13.710	1.872	306.621	1.672	256.525	442	42.465	5
62	11.803	183	59.579	1.207	578.120	1.094	480.693	274	75.732	6
56	34.906	152	157.463	549	791.088	498	655.032	122	96.181	7
54	108.753	155	416.078	363	1.533.290	332	1.252.775	110	243.553	8
50	153.850	91	774.760	135	1.598.075	125	1.342.262	37	215.836	9
24	338.538	42	1.056.683	65	2.098.829	61	1.745.228	19	352.509	10
23	2.073.915	35	5.027.469	47	6.066.843	44	5.302.842	16	746.086	11
352	2.726.334	944	7.509.812	14.992	13.176.040	10.115	11.180.011	5.874	1.827.304	12

Umsatzsteuerstatistik 2016

5.2 Ausgewählte Merkmale nach Umsatzstufen und Rechtsformen

Zeile	Stufen des steuerbaren Umsatzes in EUR			Inneregemeinschaftlicher Erwerb		darunter steuerpflichtig			
						versteuert mit 20 %		versteuert mit 10 %	
	Fälle	1.000 EUR	Fälle	1.000 EUR	Fälle	1.000 EUR			
Sonstige juristische Personen des privaten Rechts									
1	bis unter	7.500	90	15.240	89	15.200	9	20	
2	7.500 bis unter	22.000	34	7.873	32	7.848	4	11	
3	22.000 bis unter	50.000	50	1.440	47	1.348	3	34	
4	50.000 bis unter	100.000	68	4.215	63	1.953	16	2.204	
5	100.000 bis unter	300.000	152	6.236	144	5.470	30	459	
6	300.000 bis unter	1 Mio.	159	32.797	151	29.643	35	2.728	
7	1 Mio. bis unter	3 Mio.	131	85.984	125	78.999	29	5.239	
8	3 Mio. bis unter	10 Mio.	95	144.753	89	131.071	24	13.595	
9	10 Mio. bis unter	30 Mio.	48	264.366	46	221.374	19	42.956	
10	30 Mio. bis unter	100 Mio.	25	406.956	23	350.890	8	55.592	
11	100 Mio. und mehr		13	1.140.119	13	826.583	7	304.881	
12	Insgesamt		865	2.109.979	822	1.670.379	184	427.719	
Ausländische Rechtsformen									
1	bis unter	7.500	173	20.623	161	20.027	17	565	
2	7.500 bis unter	22.000	123	3.205	110	2.925	15	233	
3	22.000 bis unter	50.000	131	7.619	115	6.740	26	869	
4	50.000 bis unter	100.000	158	10.964	135	7.838	21	2.832	
5	100.000 bis unter	300.000	341	43.091	312	37.984	38	4.090	
6	300.000 bis unter	1 Mio.	426	144.797	372	120.849	54	16.921	
7	1 Mio. bis unter	3 Mio.	273	254.053	243	210.482	37	33.961	
8	3 Mio. bis unter	10 Mio.	241	827.212	214	712.881	37	73.013	
9	10 Mio. bis unter	30 Mio.	108	1.057.012	98	897.139	23	153.981	
10	30 Mio. bis unter	100 Mio.	57	1.272.072	53	1.098.630	9	172.518	
11	100 Mio. und mehr		36	3.875.763	34	3.291.017	7	584.352	
12	Insgesamt		2.067	7.516.410	1.847	6.406.513	284	1.043.337	

Umsatzsteuerstatistik 2016

5.2 Ausgewählte Merkmale nach Umsatzstufen und Rechtsformen

Umsatzsteuer (brutto)	Erwerbsteuer	Abziehbare Vorsteuer insgesamt	darunter Einfuhr- umsatzsteuer		darunter aus innergemein- schaftlichem Erwerb		Zahllast Gutschrift (-) (Saldo)		Zeile
			Fälle	1.000 EUR	Fälle	1.000 EUR	Fälle	1.000 EUR	
Sonstige juristische Personen des privaten Rechts									
5.671	3.043	-18.119	13	-72	68	-2.699	583	-9.531	1
1.002	1.573	-4.519	7	-22	32	-1.569	352	-1.947	2
2.547	281	-5.403	12	-25	49	-267	444	-2.575	3
5.481	611	-7.513	11	-38	56	-572	391	-1.476	4
18.869	1.192	-18.868	23	-301	141	-1.153	633	1.085	5
47.942	6.266	-54.112	29	-2.464	148	-5.877	497	71	6
68.326	16.327	-57.844	35	-3.937	122	-16.199	241	26.780	7
113.460	27.577	-99.730	25	-6.879	90	-27.551	139	36.736	8
141.372	48.575	-142.500	19	-19.717	45	-48.355	63	47.437	9
193.701	75.737	-180.508	8	-10.282	21	-75.187	27	88.929	10
630.632	196.870	-568.065	5	-8.231	12	-194.517	15	258.328	11
1.229.002	378.052	-1.157.181	187	-51.968	784	-373.945	3.385	443.838	12
Ausländische Rechtsformen									
4.623	4.062	-14.249	33	-343	167	-4.054	5.238	-5.588	1
5.535	609	-5.932	33	-80	122	-609	2.507	162	2
9.662	1.436	-6.231	26	-433	129	-1.435	1.780	4.856	3
19.364	1.876	-7.957	24	-508	152	-1.864	1.580	12.907	4
58.682	8.024	-28.274	61	-1.740	335	-7.951	1.963	38.261	5
111.718	26.453	-64.471	91	-5.159	419	-26.385	1.319	73.516	6
161.007	46.422	-129.790	90	-29.971	268	-45.968	644	77.113	7
305.409	152.621	-300.698	74	-47.208	236	-150.905	425	159.182	8
302.479	195.342	-363.865	42	-61.310	107	-193.947	155	132.870	9
402.468	237.098	-559.092	21	-95.830	57	-236.232	76	79.636	10
1.145.990	716.639	-2.045.205	29	-764.992	36	-716.639	50	-185.906	11
2.526.938	1.390.581	-3.525.764	524	-1.007.575	2.028	-1.385.987	15.737	387.008	12

Umsatzsteuerstatistik 2016

6.1 Ausgewählte Merkmale nach Wirtschaftsabteilungen der ÖNACE 2008 und Bundesländern

Zeile	Wirtschaftsabteilungen der ÖNACE 2008	Veran- lagungs- fälle	Steuerbarer Umsatz	Reverse-Charge-Umsatz		Steuerfreier Umsatz		
			1.000 EUR	Fälle	1.000 EUR	Fälle	1.000 EUR	
Burgenland								
1	Landwirtschaft, Jagd	<01>	1.102	240.783	48	403	227	18.637
2	Forstwirtschaft	<02>	84	17.618	8	520	17	1.637
3	Fischerei und Fischzucht	<03>	3	1.891	-	-	2	380
4	Land- und Forstwirtschaft, Fischerei	<A>	1.189	260.292	56	923	246	20.654
5	Kohlenbergbau	<05>	-	-	-	-	-	-
6	Gewinnung von Erdöl und Erdgas	<06>	-	-	-	-	-	-
7	Erzbergbau	<07>	-	-	-	-	-	-
8	Gew.v.Steinen u.Erden,sonstiger Bergbau	<08>	15	27.094	5	691	9	1.390
9	Erbr. v. Dienstleistungen für den Bergbau	<09>	-	-	-	-	-	-
10	Bergbau, Gewinnung v.Steinen u.Erden		15	27.094	5	691	9	1.390
11	H.v.Nahrungs-u.Futtermitteln	<10>	213	615.317	7	802	52	204.230
12	Getränkeherstellung	<11>	36	76.539	2	4	21	11.611
13	Tabakverarbeitung	<12>	-	-	-	-	-	-
14	Herstellung von Textilien	<13>	9	49.966	1	9	6	37.839
15	Herstellung von Bekleidung	<14>	31	13.098	-	-	18	1.367
16	Herstellung von Leder(waren) und Schuhen	<15>	5	478	-	-	3	4
17	Herst. v. Holz-, Flecht-, Korb- und Korkwaren	<16>	83	137.640	32	9.727	19	47.027
18	Herstellung v. Papier, Pappe und Waren daraus	<17>	3	13.973	2	180	2	2.893
19	H. v. Druckerz., Vervielf. v. bescp. Datenträgern	<18>	30	208.133	10	2.342	15	58.414
20	Kokerei und Mineralölverarbeitung	<19>	-	-	-	-	-	-
21	Herstellung von chemischen Erzeugnissen	<20>	10	138.624	2	95	8	131.306
22	Herstellung von pharmazeutischen Erzeugnissen	<21>	4	542	-	-	1	1
23	Herstellung von Gummi und Kunststoffwaren	<22>	25	155.663	10	235	13	68.506
24	H. v. Glas, Keramik, Bearb. v. Steinen u. Erden	<23>	68	137.211	23	2.534	16	8.077
25	Metallerzeugung und Bearbeitung	<24>	1	G	G	G	G	G
26	Herstellung von Metallerzeugnissen	<25>	158	290.073	92	45.640	43	71.049
27	H. v. EDV-Geräten, elektron. u. opt. Erzeugnissen	<26>	18	16.525	2	4	8	12.284
28	Herstellung von elektrischen Ausrüstungen	<27>	25	494.874	10	1.138	19	347.218
29	Maschinenbau	<28>	27	69.481	10	1.363	18	37.245
30	H.v.Kraftwagen und Kraftwagenteilen	<29>	8	272.788	4	215	5	243.354
31	Sonstiger Fahrzeugbau	<30>	2	G	G	G	G	G
32	Herstellung von Möbeln	<31>	117	109.561	48	5.802	20	22.247
33	Herstellung von sonstigen Waren	<32>	55	72.906	3	25	30	49.084
34	Rep. u. Install. v. Maschinen u. Ausrüstungen	<33>	81	57.411	18	2.674	29	841
35	Herstellung von Waren	<C>	1.009	2.931.197	277	72.814	346	1.354.597
36	Energieversorgung	<35>	143	654.655	71	227.035	24	305
37	Wasserversorgung	<36>	34	43.162	5	496	1	2
38	Abwasserentsorgung	<37>	25	34.106	6	2.409	2	52
39	Sammlung, Behandlung, Beseitigung v. Abfällen	<38>	25	85.935	10	14.580	11	7.142
40	Beseitig. v. Umweltverschmutzung, Entsorgung	<39>	-	-	-	-	-	-
41	Energie- und Wasserversorgung	<D, E>	227	817.858	92	244.520	38	7.501
42	Hochbau	<41>	229	275.705	104	27.409	33	7.151
43	Tiefbau	<42>	37	214.254	18	7.636	9	20.886
44	Vorbereitende Baustellenarbeiten, Bauinstallation	<43>	1.434	789.977	897	212.701	169	7.388
45	Bau	<F>	1.700	1.279.936	1.019	247.746	211	35.425
46	Handel, Instandhaltung u. Reparatur v. Kfz	<45>	435	454.742	85	421	151	35.725
47	Großhandel (ohne Handel mit Kfz)	<46>	921	1.652.029	99	23.525	429	327.770
48	Einzelhandel (ohne Handel mit Kfz)	<47>	1.824	916.425	108	5.240	595	35.278
49	Handel; Instandhaltung u. Reparatur v. Kfz	<G>	3.180	3.023.196	292	29.186	1.175	398.773
50	Landverkehr, Transport in Rohrfernleitungen	<49>	423	311.617	69	21.799	101	8.087
51	Schifffahrt	<50>	11	2.154	1	0	2	26
52	Luftfahrt	<51>	4	509	1	23	1	2

Umsatzsteuerstatistik 2016

6.1 Ausgewählte Merkmale nach Wirtschaftsabteilungen der ÖNACE 2008 und Bundesländern

darunter gem. § 6 Abs. 1 Z. 1 in Verbindung mit § 7 Ausfuhrlieferungen		darunter gem. Art. 6 Abs. 1 Z. 1 u. 2 innergemeinschaftliche Lieferungen		Steuerpflichtiger Umsatz		darunter versteuert mit 20 % (Normalsteuersatz)		darunter versteuert mit 10 % (ermäßigter Steuersatz)		Zeile
Fälle	1.000 EUR	Fälle	1.000 EUR	Fälle	1.000 EUR	Fälle	1.000 EUR	Fälle	1.000 EUR	
Burgenland										
101	3.861	161	14.119	1.044	221.744	633	57.396	540	112.374	1
1	200	5	1.150	75	15.461	73	13.227	18	766	2
-	-	1	380	3	1.511	2	153	2	1.356	3
102	4.061	167	15.649	1.122	238.716	708	70.776	560	114.496	4
-	-	-	-	-	-	-	-	-	-	5
-	-	-	-	-	-	-	-	-	-	6
-	-	-	-	-	-	-	-	-	-	7
-	-	7	1.371	15	25.013	15	24.484	5	517	8
-	-	-	-	-	-	-	-	-	-	9
0	0	7	1.371	15	25.013	15	24.484	5	517	10
20	40.581	28	162.921	203	410.285	191	27.075	188	293.019	11
11	765	20	10.837	34	64.924	33	63.652	19	1.231	12
-	-	-	-	-	-	-	-	-	-	13
3	1.839	5	35.984	8	12.118	8	12.059	2	58	14
2	506	5	651	19	11.732	19	11.725	2	7	15
2	2	1	2	5	474	5	469	2	5	16
6	4.934	12	41.949	75	80.886	74	76.567	17	351	17
1	184	2	2.709	3	10.900	3	10.900	-	-	18
8	8.116	12	50.091	29	147.376	29	132.998	16	14.378	19
-	-	-	-	-	-	-	-	-	-	20
5	113.502	8	17.804	10	7.224	10	6.541	2	502	21
-	-	1	1	3	541	2	139	2	323	22
8	11.871	11	56.631	24	86.921	24	86.859	7	62	23
2	13	12	8.033	62	126.600	60	126.432	11	28	24
G	G	G	G	G	G	G	G	G	G	25
19	7.119	36	63.851	143	173.384	143	173.145	17	237	26
5	2.078	7	10.206	15	4.238	15	4.226	3	11	27
13	83.235	18	263.956	23	146.518	23	146.295	9	223	28
12	5.207	17	32.039	26	30.873	26	30.872	3	1	29
3	49.746	5	193.608	8	29.220	8	29.194	1	0	30
G	G	G	G	G	G	G	G	G	G	31
7	4.585	13	17.550	111	81.513	111	80.742	27	708	32
8	21.752	8	23.621	33	23.796	33	23.766	8	29	33
7	245	15	510	70	53.895	70	53.847	10	49	34
142	356.280	236	992.954	906	1.503.786	889	1.097.871	346	311.222	35
3	34	3	262	103	427.315	100	425.918	18	261	36
-	-	-	-	33	42.665	18	2.829	31	39.836	37
1	0	1	52	25	31.645	20	9.330	23	22.276	38
6	79	8	7.063	23	64.214	20	19.251	13	44.876	39
-	-	-	-	-	-	-	-	-	-	40
10	113	12	7.377	184	565.839	158	457.328	85	107.249	41
9	2.535	7	1.265	205	241.145	201	240.581	24	557	42
-	-	3	20.848	29	185.732	29	185.646	2	85	43
43	2.153	90	4.305	1.304	569.889	1.301	568.427	168	1.248	44
52	4.688	100	26.418	1.538	996.766	1.531	994.654	194	1.890	45
41	2.245	114	32.568	409	418.597	405	417.595	60	955	46
183	83.152	355	243.183	806	1.300.735	772	897.356	253	367.995	47
177	11.010	235	15.753	1.676	875.908	1.632	629.924	778	230.928	48
401	96.407	704	291.504	2.891	2.595.240	2.809	1.944.875	1.091	599.878	49
25	2.307	56	2.527	402	281.731	384	258.662	156	22.403	50
-	-	-	-	11	2.127	10	527	8	1.552	51
-	-	-	-	3	484	2	292	2	184	52

Umsatzsteuerstatistik 2016

6.1 Ausgewählte Merkmale nach Wirtschaftsabteilungen der ÖNACE 2008 und Bundesländern

Zeile	Wirtschaftsabteilungen der ÖNACE 2008	Innergemein- schaftlicher Erwerb		darunter steuerpflichtig				
				versteuert mit 20 %		versteuert mit 10 %		
		Fälle	1.000 EUR	Fälle	1.000 EUR	Fälle	1.000 EUR	
Burgenland								
1	Landwirtschaft, Jagd	<01>	374	26.558	342	19.173	101	4.346
2	Forstwirtschaft	<02>	31	786	27	712	4	62
3	Fischerei und Fischzucht	<03>	2	249	1	45	2	175
4	Land- und Forstwirtschaft, Fischerei	<A>	407	27.593	370	19.930	107	4.583
5	Kohlenbergbau	<05>	-	-	-	-	-	-
6	Gewinnung von Erdöl und Erdgas	<06>	-	-	-	-	-	-
7	Erzbergbau	<07>	-	-	-	-	-	-
8	Gew.v.Steinen u.Erden,sonstiger Bergbau	<08>	10	1.469	9	1.422	-	-
9	Erbr. v. Dienstleistungen für den Bergbau	<09>	-	-	-	-	-	-
10	Bergbau, Gewinnung v.Steinen u.Erden		10	1.469	9	1.422	0	0
11	H.v.Nahrungs-u.Futtermitteln	<10>	122	154.926	109	29.188	60	100.129
12	Getränkeherstellung	<11>	22	16.700	21	15.321	7	1.370
13	Tabakverarbeitung	<12>	-	-	-	-	-	-
14	Herstellung von Textilien	<13>	6	8.115	6	8.115	-	-
15	Herstellung von Bekleidung	<14>	17	3.953	16	3.952	2	1
16	Herstellung von Leder(waren) und Schuhen	<15>	5	156	5	156	1	0
17	Herst. v. Holz-, Flecht-, Korb- und Korkwaren	<16>	33	27.615	32	27.607	7	2
18	Herstellung v. Papier, Pappe und Waren daraus	<17>	3	4.550	3	4.550	-	-
19	H. v. Druckerz., Vervielf. v. besp. Datenträgern	<18>	23	90.422	23	90.366	2	0
20	Kokerei und Mineralölverarbeitung	<19>	-	-	-	-	-	-
21	Herstellung von chemischen Erzeugnissen	<20>	10	31.816	9	31.816	2	0
22	Herstellung von pharmazeutischen Erzeugnissen	<21>	1	80	1	80	-	-
23	Herstellung von Gummi und Kunststoffwaren	<22>	21	58.572	21	58.568	3	2
24	H. v. Glas, Keramik, Bearb. v. Steinen u. Erden	<23>	51	40.704	51	40.701	5	1
25	Metallerzeugung und Bearbeitung	<24>	G	G	G	G	G	G
26	Herstellung von Metallerzeugnissen	<25>	116	29.474	116	29.471	8	4
27	H. v. EDV-Geräten, elektron. u. opt. Erzeugnissen	<26>	14	2.019	14	2.016	5	2
28	Herstellung von elektrischen Ausrüstungen	<27>	17	181.996	17	181.959	2	37
29	Maschinenbau	<28>	23	25.142	23	25.139	6	1
30	H.v.Kraftwagen und Kraftwagenteilen	<29>	7	73.867	7	73.858	-	-
31	Sonstiger Fahrzeugbau	<30>	G	G	G	G	G	G
32	Herstellung von Möbeln	<31>	72	14.422	72	14.421	2	0
33	Herstellung von sonstigen Waren	<32>	28	22.158	28	22.154	6	4
34	Rep. u. Install. v. Maschinen u. Ausrüstungen	<33>	56	10.153	55	10.152	4	0
35	Herstellung von Waren	<C>	650	796.889	632	669.639	122	101.553
36	Energieversorgung	<35>	29	3.074	26	2.312	12	237
37	Wasserversorgung	<36>	7	184	7	183	1	0
38	Abwasserentsorgung	<37>	13	574	13	571	1	2
39	Sammlung, Behandlung, Beseitigung v. Abfällen	<38>	11	4.404	11	4.391	2	12
40	Beseitig. v. Umweltverschmutzung, Entsorgung	<39>	-	-	-	-	-	-
41	Energie- und Wasserversorgung	<D, E>	60	8.236	57	7.457	16	251
42	Hochbau	<41>	98	2.637	94	2.618	5	2
43	Tiefbau	<42>	10	103.112	10	103.112	-	-
44	Vorbereitende Baustellenarbeiten, Bauinstallation	<43>	784	26.796	776	26.674	25	22
45	Bau	<F>	892	132.545	880	132.404	30	24
46	Handel, Instandhaltung u. Reparatur v. Kfz	<45>	302	55.676	299	55.596	14	4
47	Großhandel (ohne Handel mit Kfz)	<46>	573	309.675	545	197.924	134	107.773
48	Einzelhandel (ohne Handel mit Kfz)	<47>	1.062	136.515	1.018	132.326	214	3.144
49	Handel; Instandhaltung u. Reparatur v. Kfz	<G>	1.937	501.866	1.862	385.846	362	110.921
50	Landverkehr, Transport in Rohrfernleitungen	<49>	180	4.150	179	3.929	4	37
51	Schifffahrt	<50>	8	62	8	62	-	-
52	Luftfahrt	<51>	1	16	1	16	-	-

Umsatzsteuerstatistik 2016

6.1 Ausgewählte Merkmale nach Wirtschaftsabteilungen der ÖNACE 2008 und Bundesländern

Umsatzsteuer (brutto)	Erwerbsteuer	Abziehbare Vorsteuer insgesamt	darunter Einfuhr- umsatzsteuer		darunter aus innergemein- schaftlichem Erwerb		Zahllast Gutschrift (-) (Saldo)		Zeile
			Fälle	1.000 EUR	Fälle	1.000 EUR	Fälle	1.000 EUR	
Burgenland									
29.564	4.663	-35.174	4	-14	344	-4.591	1.076	-718	1
3.010	150	-2.218	-	-	30	-149	79	941	2
168	30	-208	-	-	2	-30	3	-10	3
32.742	4.843	-37.600	4	-14	376	-4.770	1.158	213	4
-	-	-	-	-	-	-	-	-	5
-	-	-	-	-	-	-	-	-	6
-	-	-	-	-	-	-	-	-	7
4.993	284	-3.132	1	-3	9	-284	15	2.146	8
-	-	-	-	-	-	-	-	-	9
4.993	284	-3.132	1	-3	9	-284	15	2.146	10
50.716	19.176	-65.308	10	-388	120	-19.176	207	4.555	11
13.056	3.202	-11.194	1	-3	22	-3.202	35	5.065	12
-	-	-	-	-	-	-	-	-	13
3.763	1.623	-6.345	2	-1.561	6	-1.623	8	-959	14
2.631	790	-2.683	1	-72	16	-790	19	739	15
95	31	-62	-	-	5	-31	5	64	16
17.116	5.522	-20.018	6	-1.924	33	-5.522	78	2.619	17
2.189	910	-1.707	1	-4	3	-910	3	1.392	18
29.503	18.073	-34.145	4	-37	23	-18.073	29	13.431	19
-	-	-	-	-	-	-	-	-	20
2.316	6.363	-24.926	4	-4.515	10	-6.363	10	-16.248	21
75	16	-49	-	-	1	-16	4	41	22
18.303	11.714	-24.018	7	-73	21	-11.714	25	5.999	23
25.824	8.140	-19.050	4	-13	51	-8.140	66	14.895	24
G	G	G	G	G	G	G	G	G	25
48.225	5.894	-39.832	22	-615	116	-5.893	155	14.244	26
1.355	403	-2.193	7	-217	14	-403	18	-435	27
32.317	36.395	-71.346	12	-8.260	17	-36.395	24	-2.640	28
7.200	5.028	-10.034	12	-108	21	-5.026	27	2.194	29
41.621	14.772	-85.136	3	-23.194	7	-14.772	8	-28.744	30
G	G	G	G	G	G	G	G	G	31
17.391	2.884	-13.124	8	-17	71	-2.884	112	7.129	32
5.038	4.431	-9.232	5	-788	25	-4.425	38	238	33
11.765	2.030	-9.688	6	-8	56	-2.030	77	4.107	34
330.589	147.407	-450.170	115	-41.797	641	-147.398	951	27.705	35
112.902	552	-92.208	1	-1	29	-552	138	21.186	36
4.563	37	-6.492	-	-	7	-37	34	-1.893	37
4.207	114	-4.800	1	-1	13	-114	25	-479	38
9.155	879	-9.607	1	-49	11	-879	25	427	39
-	-	-	-	-	-	-	-	-	40
130.827	1.582	-113.107	3	-51	60	-1.582	222	19.241	41
62.075	524	-33.429	5	-12	94	-510	224	29.097	42
44.753	20.622	-39.356	1	0	10	-20.622	33	26.019	43
129.431	5.337	-90.520	30	-151	779	-5.315	1.393	44.169	44
236.259	26.483	-163.305	36	-163	883	-26.447	1.650	99.285	45
84.051	11.120	-71.298	9	-170	297	-10.433	421	23.899	46
228.819	50.864	-243.398	115	-7.475	561	-49.746	894	36.335	47
154.395	26.901	-129.036	76	-905	1.042	-26.748	1.745	51.244	48
467.265	88.885	-443.732	200	-8.550	1.900	-86.927	3.060	111.478	49
59.089	813	-39.468	5	-8	179	-810	413	20.430	50
267	12	-204	-	-	8	-12	11	76	51
79	3	-52	-	-	1	-3	3	30	52

Umsatzsteuerstatistik 2016

6.1 Ausgewählte Merkmale nach Wirtschaftsabteilungen der ÖNACE 2008 und Bundesländern

Zeile	Wirtschaftsabteilungen der ÖNACE 2008	Veran- lagungs- fälle	Steuerbarer Umsatz	Reverse-Charge-Umsatz		Steuerfreier Umsatz		
			1.000 EUR	Fälle	1.000 EUR	Fälle	1.000 EUR	
Burgenland								
53	Lagerei, Erbr. sonst. Dienstleist. f. d. Verkehr	<52>	51	62.877	4	47	14	8.721
54	Post-, Kurier- u.. Expressdienste	<53>	13	1.929	-	-	2	10
55	Verkehr und Lagerei	<H>	502	379.086	75	21.869	120	16.846
56	Beherbergung	<55>	399	225.380	10	17	50	472
57	Gastronomie	<56>	1.229	257.838	15	20	132	2.592
58	Beherbergung und Gastronomie	<I>	1.628	483.218	25	37	182	3.064
59	Verlagswesen	<58>	22	15.581	1	8	11	372
60	Herst., Verleih, Vertrieb v. Filmen; Kinos u.a.	<59>	70	6.140	4	37	11	255
61	Rundfunkveranstalter	<60>	1	G	G	G	G	G
62	Telekommunikation	<61>	3	G	G	G	G	G
63	Erbr. v. Dienstleist. d. Informationstechnologie	<62>	370	51.520	22	2.206	72	6.605
64	Informationsdienstleistungen	<63>	140	19.709	5	193	20	2.543
65	Information und Kommunikation	<J>	606	93.216	32	2.444	114	9.775
66	Erbr. v. Finanzdienstleistungen	<64>	138	33.820	7	23	-	-
67	Versicherungswesen (ohne Sozialversicherung)	<65>	2	G	G	G	G	G
68	damit verb. Tätigkeiten	<66>	111	G	G	G	G	G
69	Finanz- u. Versicherungsdienstleist.	<K>	251	39.283	10	26	-	-
70	Grundstücks- und Wohnungswesen	<L/68>	2.534	423.547	24	1.696	364	72.551
71	Rechts-, Steuerberatung, Wirtschaftsprüfung	<69>	298	91.215	8	6	35	631
72	Verwaltung v. Unternehmen, Unternehmensberat.	<70>	572	68.531	19	1.027	96	4.403
73	Architektur- u. Ingenieurbüros	<71>	577	111.563	52	3.536	84	6.090
74	Forschung und Entwicklung	<72>	34	1.648	-	-	14	261
75	Werbung und Marktforschung	<73>	298	34.022	13	374	60	977
76	Sonstige freiberufliche Tätigkeiten	<74>	219	12.397	7	234	39	567
77	Veterinärwesen	<75>	75	12.073	2	2	11	63
78	Erbr. v. freiberufl. Dienstleistungen	<M>	2.073	331.449	101	5.179	339	12.992
79	Vermietung v. beweglichen Sachen	<77>	92	82.298	8	1.319	16	14.922
80	Vermittlung und Überlassung v. Arbeitskräften	<78>	30	36.199	9	21.730	4	38
81	Reisebüros, -veranstalter, Reservierungsdienstl.	<79>	57	42.226	1	80	18	29.656
82	Wach- und Sicherheitsdienste, Detekteien	<80>	20	8.026	-	-	5	46
83	Gebäudebetreuung, Garten- u. Landschaftsbau	<81>	219	57.262	65	3.342	34	815
84	Erbr. v. sonst. wirtschaftl. Dienstleist. a.n.g.	<82>	117	48.074	7	638	22	1.029
85	Erbr. v. sonst. wirtschaftl. Dienstleist.	<N>	535	274.085	90	27.109	99	46.506
86	Öffentl. Verwalt., Verteidigung, Sozialvers.	<O/84>	182	480.257	89	312	9	381.772
87	Erziehung und Unterricht	<P/85>	190	29.504	5	12	61	4.609
88	Gesundheitswesen	<86>	681	345.173	4	19	621	292.971
89	Heime	<87>	38	70.096	1	6	4	11
90	Sozialwesen	<88>	87	47.226	-	-	41	13.106
91	Gesundheits- und Sozialwesen	<Q>	806	462.495	5	25	666	306.088
92	Kreative, künstler., unterhaltende Tätigkeiten	<90>	253	33.215	8	177	63	799
93	Bibliotheken, Museen, botan. u. zoolog. Gärten	<91>	7	1.126	-	-	2	14
94	Spiel-, Wett- und Lotteriewesen	<92>	8	3.149	-	-	2	2.319
95	Dienstleist. d. Sports, d. Unterhaltung u. Erholung	<93>	192	68.072	2	35	54	1.999
96	Kunst, Unterhaltung und Erholung	<R>	460	105.562	10	212	121	5.131
97	Interessenvertretungen, kirchl. Vereinigungen	<94>	78	8.289	2	54	13	327
98	Rep. v. EDV-Geräten u. Gebrauchsgütern	<95>	37	3.922	1	5	8	137
99	Erbr. v. sonst. überwiegend pers. Dienstleistg.	<96>	602	59.000	8	90	202	3.950
100	Erbringung v. sonst. Dienstleistg.	<S>	717	71.211	11	149	223	4.414
101	Nicht zuordenbar		1	G	G	G	G	G
102	I N S G E S A M T		17.805	11.512.487	2.218	654.945	4.323	2.682.089

Umsatzsteuerstatistik 2016

6.1 Ausgewählte Merkmale nach Wirtschaftsabteilungen der ÖNACE 2008 und Bundesländern

darunter gem. § 6 Abs. 1 Z. 1 in Verbindung mit § 7 Ausfuhrlieferungen		darunter gem. Art. 6 Abs. 1 Z. 1 u. 2 innersgemeinschaftliche Lieferungen		Steuerpflichtiger Umsatz		darunter versteuert mit 20 % (Normalsteuersatz)		darunter versteuert mit 10 % (ermäßigter Steuersatz)		Zeile
Fälle	1.000 EUR	Fälle	1.000 EUR	Fälle	1.000 EUR	Fälle	1.000 EUR	Fälle	1.000 EUR	
Burgenland										
6	3.244	8	5.188	49	54.109	48	52.978	11	1.126	53
-	-	1	4	12	1.919	12	1.810	1	109	54
31	5.551	65	7.719	477	340.370	456	314.269	178	25.374	55
20	76	5	9	380	224.892	335	44.953	350	115.032	56
42	238	12	189	1.159	255.226	1.126	107.781	1.061	141.572	57
62	314	17	198	1.539	480.118	1.461	152.734	1.411	256.604	58
6	216	8	144	20	15.201	19	12.594	10	2.590	59
4	52	4	6	68	5.848	64	5.325	9	206	60
G	G	G	G	G	G	G	G	G	G	61
G	G	G	G	G	G	G	G	G	G	62
28	1.704	37	4.224	322	42.710	320	42.181	27	486	63
4	215	7	2.202	123	16.973	122	16.716	8	131	64
42	2.187	56	6.576	537	80.998	528	77.066	55	3.429	65
-	-	-	-	109	33.797	105	28.650	46	3.154	66
G	G	G	G	G	G	G	G	G	G	67
G	G	G	G	G	G	G	G	G	G	68
-	-	-	-	212	39.258	197	33.586	80	3.670	69
27	812	3	621	2.234	349.300	1.882	190.910	1.367	155.821	70
8	248	3	21	283	90.578	280	89.894	55	578	71
10	1.143	13	720	500	63.101	494	59.336	95	3.612	72
28	4.637	13	141	525	101.937	520	99.752	72	2.017	73
1	0	4	43	22	1.387	21	1.226	4	98	74
11	196	28	522	270	32.671	269	30.744	42	1.019	75
3	13	5	139	183	11.596	178	11.020	28	433	76
3	4	1	3	71	12.007	71	8.364	66	2.790	77
64	6.241	67	1.589	1.854	313.277	1.833	300.336	362	10.547	78
6	4.162	8	10.641	85	66.057	85	65.182	25	647	79
2	0	-	-	26	14.431	26	14.358	5	73	80
4	5	3	36	52	12.491	52	6.301	31	4.354	81
1	1	-	-	18	7.980	18	7.812	2	168	82
5	89	5	208	190	53.105	190	50.369	45	1.189	83
2	34	3	243	96	46.407	94	18.804	12	27.190	84
20	4.291	19	11.128	467	200.471	465	162.826	120	33.621	85
-	-	1	0	176	98.172	168	19.299	175	69.899	86
4	235	6	223	134	24.883	127	22.223	51	2.294	87
8	85	2	53	306	52.184	269	7.240	163	44.793	88
2	10	-	-	37	70.079	24	798	32	62.336	89
8	92	2	6	70	34.120	61	4.534	28	28.612	90
18	187	4	59	413	156.383	354	12.572	223	135.741	91
8	101	7	48	202	32.239	139	9.525	98	8.401	92
2	2	1	13	7	1.112	7	655	6	226	93
-	-	-	-	6	830	6	652	4	177	94
8	352	3	28	142	66.038	135	25.781	69	15.011	95
18	455	11	89	357	100.219	287	36.613	177	23.815	96
1	2	2	0	72	7.907	68	5.233	38	1.960	97
1	9	1	27	31	3.780	31	3.650	4	130	98
9	40	6	72	422	54.959	417	41.632	78	8.480	99
11	51	9	99	525	66.646	516	50.515	120	10.570	100
G	G	G	G	G	G	G	G	G	G	101
1.004	481.873	1.484	1.363.571	15.581	8.175.453	14.384	5.962.941	6.600	1.866.638	102

Umsatzsteuerstatistik 2016

6.1 Ausgewählte Merkmale nach Wirtschaftsabteilungen der ÖNACE 2008 und Bundesländern

Zeile	Wirtschaftsabteilungen der ÖNACE 2008	Inneregemeinschaftlicher Erwerb		darunter steuerpflichtig				
				versteuert mit 20 %		versteuert mit 10 %		
		Fälle	1.000 EUR	Fälle	1.000 EUR	Fälle	1.000 EUR	
Burgenland								
53	Lagerei, Erbr. sonst. Dienstleist. f. d. Verkehr	<52>	23	468	23	468	-	-
54	Post-, Kurier- u.. Expressdienste	<53>	3	3	3	3	-	-
55	Verkehr und Lagerei	<H>	215	4.699	214	4.478	4	37
56	Beherbergung	<55>	168	1.778	158	1.687	45	86
57	Gastronomie	<56>	471	4.143	438	3.151	167	968
58	Beherbergung und Gastronomie	<I>	639	5.921	596	4.838	212	1.054
59	Verlagswesen	<58>	12	94	10	58	4	37
60	Herst., Verleih, Vertrieb v. Filmen; Kinos u.a.	<59>	30	217	28	211	5	0
61	Rundfunkveranstalter	<60>	G	G	G	G	G	G
62	Telekommunikation	<61>	G	G	G	G	G	G
63	Erbr. v. Dienstleist. d. Informationstechnologie	<62>	167	2.006	166	1.862	35	66
64	Informationsdienstleistungen	<63>	53	597	52	596	2	0
65	Information und Kommunikation	<J>	265	3.033	259	2.846	46	103
66	Erbr. v. Finanzdienstleistungen	<64>	17	344	17	327	6	5
67	Versicherungswesen (ohne Sozialversicherung)	<65>	G	G	G	G	G	G
68	damit verb. Tätigkeiten	<66>	G	G	G	G	G	G
69	Finanz- u. Versicherungsdienstleist.	<K>	29	390	29	373	6	5
70	Grundstücks- und Wohnungswesen	<L/68>	142	3.180	135	3.154	11	21
71	Rechts-, Steuerberatung, Wirtschaftsprüfung	<69>	75	105	71	94	9	2
72	Verwaltung v. Unternehmen, Unternehmensberat.	<70>	96	359	87	304	20	39
73	Architektur- u. Ingenieurbüros	<71>	164	940	155	931	36	7
74	Forschung und Entwicklung	<72>	11	255	11	254	-	-
75	Werbung und Marktforschung	<73>	136	1.434	134	1.423	16	5
76	Sonstige freiberufliche Tätigkeiten	<74>	65	401	64	398	6	1
77	Veterinärwesen	<75>	37	200	33	164	23	14
78	Erbr. v. freiberufl. Dienstleistungen	<M>	584	3.694	555	3.568	110	68
79	Vermietung v. beweglichen Sachen	<77>	40	13.671	38	13.622	5	14
80	Vermittlung und Überlassung v. Arbeitskräften	<78>	12	454	11	454	-	-
81	Reisebüros, -veranstalter, Reservierungsdienstl.	<79>	24	330	24	328	3	1
82	Wach- und Sicherheitsdienste, Detekteien	<80>	13	83	13	54	2	30
83	Gebäudebetreuung, Garten- u. Landschaftsbau	<81>	86	1.460	86	1.038	15	33
84	Erbr. v. sonst. wirtschaftl. Dienstleist. a.n.g.	<82>	32	1.003	27	1.000	5	2
85	Erbr. v. sonst. wirtschaftl. Dienstleist.	<N>	207	17.001	199	16.496	30	80
86	Öffentl. Verwalt., Verteidigung, Sozialvers.	<O/84>	66	3.992	62	3.965	12	25
87	Erziehung und Unterricht	<P/85>	65	1.217	61	1.063	20	77
88	Gesundheitswesen	<86>	77	1.178	72	894	27	281
89	Heime	<87>	20	43	18	31	7	11
90	Sozialwesen	<88>	26	169	25	118	5	51
91	Gesundheits- und Sozialwesen	<Q>	123	1.390	115	1.043	39	343
92	Kreative, künstler., unterhaltende Tätigkeiten	<90>	56	708	55	700	7	7
93	Bibliotheken, Museen, botan. u. zoolog. Gärten	<91>	7	15	7	15	1	0
94	Spiel-, Wett- und Lotteriewesen	<92>	1	9	1	9	-	-
95	Dienstleist. d. Sports, d. Unterhaltung u. Erholung	<93>	70	1.859	70	1.677	17	182
96	Kunst, Unterhaltung und Erholung	<R>	134	2.591	133	2.401	25	189
97	Interessenvertretungen, kirchl. Vereinigungen	<94>	18	81	16	55	2	25
98	Rep. v. EDV-Geräten u. Gebrauchsgütern	<95>	18	290	18	290	2	0
99	Erbr. v. sonst. überwiegend pers. Dienstleistg.	<96>	233	1.144	227	1.114	27	19
100	Erbringung v. sonst. Dienstleistg.	<S>	269	1.515	261	1.459	31	44
101	Nicht zuordenbar		G	G	G	G	G	G
102	INSGESAMT		6.694	1.517.221	6.429	1.262.386	1.183	219.378

Umsatzsteuerstatistik 2016

6.1 Ausgewählte Merkmale nach Wirtschaftsabteilungen der ÖNACE 2008 und Bundesländern

Umsatzsteuer (brutto)	Erwerbsteuer	Abziehbare Vorsteuer insgesamt	darunter Einfuhr- umsatzsteuer		darunter aus innergemein- schaftlichem Erwerb		Zahllast Gutschrift (-) (Saldo)		Zeile
			Fälle	1.000 EUR	Fälle	1.000 EUR	Fälle	1.000 EUR	
Burgenland									
14.422	94	-17.881	4	-5.823	23	-94	50	-3.365	53
373	1	-279	-	-	3	-1	12	94	54
74.230	923	-57.884	9	-5.831	214	-920	489	17.265	55
29.341	346	-19.395	5	-12	165	-346	385	10.313	56
36.642	730	-24.625	6	-19	469	-719	1.175	12.747	57
65.983	1.076	-44.020	11	-31	634	-1.065	1.560	23.060	58
2.941	15	-1.275	-	-	11	-12	21	1.681	59
1.129	42	-610	2	0	29	-42	69	561	60
G	G	G	G	G	G	G	G	G	61
G	G	G	G	G	G	G	G	G	62
10.588	379	-7.821	18	-7	162	-377	354	3.147	63
3.480	119	-1.955	4	-8	52	-119	128	1.644	64
18.193	579	-11.779	24	-15	257	-574	576	6.994	65
6.507	68	-5.207	2	-1	9	-36	138	1.348	66
G	G	G	G	G	G	G	G	G	67
G	G	G	G	G	G	G	G	G	68
7.850	77	-5.746	2	-1	18	-44	250	2.134	69
56.365	633	-67.549	1	0	135	-609	2.365	-10.601	70
18.096	19	-4.030	1	0	73	-18	286	14.087	71
12.864	65	-6.137	2	-4	94	-60	541	6.791	72
21.522	187	-8.645	13	-27	160	-175	551	13.031	73
275	51	-338	1	0	10	-51	27	-12	74
7.207	285	-4.341	9	-2	132	-284	283	3.153	75
2.361	80	-1.225	1	0	61	-78	195	1.216	76
2.087	37	-1.005	1	0	37	-37	72	1.118	77
64.412	724	-25.721	28	-33	567	-703	1.955	39.384	78
13.631	2.726	-16.355	4	-125	40	-2.726	88	3	79
3.258	91	-971	1	0	11	-91	28	2.376	80
2.213	66	-3.141	-	-	23	-66	54	-862	81
1.581	14	-405	2	0	13	-14	18	1.190	82
10.684	261	-4.549	-	-	82	-253	201	6.395	83
7.640	200	-6.088	4	-326	29	-199	105	1.747	84
39.007	3.358	-31.509	11	-451	198	-3.349	494	10.849	85
12.212	796	-18.845	-	-	56	-61	182	-5.838	86
4.858	230	-2.450	6	-1	48	-177	159	2.637	87
6.024	207	-4.118	2	-13	56	-154	326	2.111	88
7.304	7	-3.826	-	-	19	-7	38	3.485	89
3.905	29	-2.215	1	0	26	-29	71	1.719	90
17.233	243	-10.159	3	-13	101	-190	435	7.315	91
5.440	141	-4.256	5	-10	54	-141	209	1.325	92
184	3	-442	-	-	7	-3	7	-255	93
174	2	-86	-	-	-	-	7	90	94
10.034	354	-8.346	4	-7	69	-352	153	1.899	95
15.832	500	-13.130	9	-17	130	-496	376	3.059	96
1.339	14	-995	-	-	17	-13	73	358	97
745	58	-462	-	-	17	-58	31	341	98
9.843	225	-3.840	6	-5	225	-214	445	6.228	99
11.927	297	-5.297	6	-5	259	-285	549	6.927	100
G	G	G	G	G	G	G	G	G	101
1.590.773	278.923	-1.505.137	469	-56.977	6.486	-275.883	16.447	363.250	102

Umsatzsteuerstatistik 2016

6.1 Ausgewählte Merkmale nach Wirtschaftsabteilungen der ÖNACE 2008 und Bundesländern

Zeile	Wirtschaftsabteilungen der ÖNACE 2008	Veran- lagungs- fälle	Steuerbarer Umsatz	Reverse-Charge- Umsatz		Steuerfreier Umsatz		
			1.000 EUR	Fälle	1.000 EUR	Fälle	1.000 EUR	
Kärnten								
1	Landwirtschaft, Jagd	<01>	1.028	119.593	59	1.546	158	5.071
2	Forstwirtschaft	<02>	371	115.251	37	3.339	55	2.577
3	Fischerei und Fischzucht	<03>	13	3.239	1	15	1	3
4	Land- und Forstwirtschaft, Fischerei	<A>	1.412	238.083	97	4.900	214	7.651
5	Kohlenbergbau	<05>	-	-	-	-	-	-
6	Gewinnung von Erdöl und Erdgas	<06>	-	-	-	-	-	-
7	Erzbergbau	<07>	-	-	-	-	-	-
8	Gew.v.Steinen u.Erden,sonstiger Bergbau	<08>	44	G	G	G	G	G
9	Erbr. v. Dienstleistungen für den Bergbau	<09>	1	G	G	G	G	G
10	Bergbau, Gewinnung v.Steinen u.Erden		45	222.277	17	2.094	14	80.735
11	H.v.Nahrungs-u.Futtermitteln	<10>	272	527.680	13	778	71	73.071
12	Getränkeherstellung	<11>	30	108.490	3	18	12	11.523
13	Tabakverarbeitung	<12>	-	-	-	-	-	-
14	Herstellung von Textilien	<13>	31	49.337	2	12	15	33.028
15	Herstellung von Bekleidung	<14>	57	14.470	1	1	31	4.467
16	Herstellung von Leder(waren) und Schuhen	<15>	22	29.093	-	-	10	2.766
17	Herst. v. Holz-, Flecht-, Korb- und Korkwaren	<16>	324	1.108.896	103	38.255	102	556.604
18	Herstellung v. Papier, Pappe und Waren daraus	<17>	11	321.286	7	320	8	221.796
19	H. v. Druckerz., Vervielf. v. besp. Datenträgern	<18>	56	71.289	11	408	21	17.693
20	Kokerei und Mineralölverarbeitung	<19>	-	-	-	-	-	-
21	Herstellung von chemischen Erzeugnissen	<20>	26	188.236	6	487	13	138.083
22	Herstellung von pharmazeutischen Erzeugnissen	<21>	10	82.725	-	-	6	64.305
23	Herstellung von Gummi und Kunststoffwaren	<22>	53	249.119	23	10.047	36	124.400
24	H. v. Glas, Keramik, Bearb. v. Steinen u. Erden	<23>	123	676.764	37	7.392	42	265.862
25	Metallerzeugung und Bearbeitung	<24>	10	379.826	6	54.515	9	267.966
26	Herstellung von Metallerzeugnissen	<25>	385	882.786	209	84.859	114	525.747
27	H. v. EDV-Geräten, elektron. u. opt. Erzeugnissen	<26>	52	671.291	13	708	30	496.792
28	Herstellung von elektrischen Ausrüstungen	<27>	31	133.498	16	851	20	80.052
29	Maschinenbau	<28>	118	1.249.729	54	8.458	75	1.000.937
30	H.v.Kraftwagen und Kraftwagenteilen	<29>	14	743.284	4	812	11	322.517
31	Sonstiger Fahrzeugbau	<30>	8	4.860	1	1	5	3.333
32	Herstellung von Möbeln	<31>	274	139.445	127	18.925	52	30.789
33	Herstellung von sonstigen Waren	<32>	157	58.895	8	180	81	25.739
34	Rep. u. Install. v. Maschinen u. Ausrüstungen	<33>	193	153.759	51	14.068	55	9.654
35	Herstellung von Waren	<C>	2.257	7.844.758	695	241.095	819	4.277.124
36	Energieversorgung	<35>	334	1.568.571	167	164.279	30	10.878
37	Wasserversorgung	<36>	83	G	G	G	G	G
38	Abwasserentsorgung	<37>	56	67.693	10	3.009	10	55
39	Sammlung, Behandlung, Beseitigung v. Abfällen	<38>	56	213.097	31	8.485	16	61.677
40	Beseitig. v. Umweltverschmutzung, Entsorgung	<39>	1	G	G	G	G	G
41	Energie- und Wasserversorgung	<D, E>	530	1.855.095	210	175.776	65	72.801
42	Hochbau	<41>	575	827.710	158	129.416	91	70.138
43	Tiefbau	<42>	196	2.365.155	69	436.970	23	148.188
44	Vorbereitende Baustellenarbeiten, Bauinstallation	<43>	2.472	1.232.310	1.505	225.444	284	9.407
45	Bau	<F>	3.243	4.425.175	1.732	791.830	398	227.733
46	Handel, Instandhaltung u. Reparatur v. Kfz	<45>	909	1.066.633	197	1.152	286	58.889
47	Großhandel (ohne Handel mit Kfz)	<46>	1.992	3.858.645	206	194.664	770	1.026.472
48	Einzelhandel (ohne Handel mit Kfz)	<47>	3.209	1.592.189	232	12.678	1.006	59.775
49	Handel; Instandhaltung u. Reparatur v. Kfz	<G>	6.110	6.517.467	635	208.494	2.062	1.145.136
50	Landverkehr, Transport in Rohrfernleitungen	<49>	813	530.358	84	16.093	173	9.112
51	Schifffahrt	<50>	26	5.825	2	20	3	71
52	Luftfahrt	<51>	13	10.730	1	21	5	7.805

Umsatzsteuerstatistik 2016

6.1 Ausgewählte Merkmale nach Wirtschaftsabteilungen der ÖNACE 2008 und Bundesländern

darunter gem. § 6 Abs. 1 Z. 1 in Verbindung mit § 7 Ausfuhrlieferungen		darunter gem. Art. 6 Abs. 1 Z. 1 u. 2 innergemeinschaftliche Lieferungen		Steuerpflichtiger Umsatz		darunter versteuert mit 20 % (Normalsteuersatz)		darunter versteuert mit 10 % (ermäßigter Steuersatz)		Zeile
Fälle	1.000 EUR	Fälle	1.000 EUR	Fälle	1.000 EUR	Fälle	1.000 EUR	Fälle	1.000 EUR	
Kärnten										
10	1.555	17	1.080	892	112.977	688	38.580	496	29.059	1
7	103	8	556	340	109.336	330	100.351	110	4.699	2
-	-	-	-	11	3.221	9	225	9	2.978	3
17	1.658	25	1.636	1.243	225.534	1.027	139.156	615	36.736	4
-	-	-	-	-	-	-	-	-	-	5
-	-	-	-	-	-	-	-	-	-	6
-	-	-	-	-	-	-	-	-	-	7
G	G	G	G	G	G	G	G	G	G	8
G	G	G	G	G	G	G	G	G	G	9
6	6.303	12	74.390	44	139.448	44	138.818	12	208	10
21	2.162	43	70.567	249	453.831	227	29.683	229	390.776	11
5	1.081	10	10.410	28	96.949	28	94.865	15	1.942	12
-	-	-	-	-	-	-	-	-	-	13
5	7.384	11	25.573	28	16.297	28	16.160	7	137	14
6	3.090	7	1.002	34	10.001	34	9.916	6	85	15
4	533	6	2.196	18	26.327	18	26.231	3	95	16
31	85.863	67	469.146	296	514.037	293	451.049	89	3.711	17
7	22.227	7	199.569	9	99.170	9	98.973	2	58	18
14	10.088	19	7.592	55	53.188	55	38.642	28	14.545	19
-	-	-	-	-	-	-	-	-	-	20
10	37.320	10	100.258	21	49.665	21	49.103	5	562	21
4	14.465	5	49.840	10	18.421	10	2.010	5	16.411	22
22	19.711	32	104.660	45	114.672	45	109.686	13	4.986	23
16	82.516	29	181.513	113	403.510	109	402.466	33	860	24
8	83.169	8	184.699	10	57.344	9	57.194	4	150	25
42	417.446	92	108.041	363	272.180	361	271.585	47	355	26
18	209.919	27	286.832	45	173.792	45	173.504	12	275	27
15	22.713	18	57.335	26	52.596	26	52.583	3	12	28
55	168.227	70	832.617	114	240.334	114	239.928	26	387	29
7	46.102	9	276.410	12	419.956	12	419.940	3	16	30
4	2.060	5	1.273	8	1.526	8	1.525	1	0	31
14	901	32	29.734	266	89.731	264	89.307	46	385	32
17	7.838	23	5.963	105	32.976	103	32.757	21	125	33
25	1.673	43	7.744	180	130.037	179	129.341	21	94	34
350	1.246.488	573	3.012.974	2.035	3.326.540	1.998	2.796.448	619	435.967	35
2	5	8	133	235	1.393.414	230	1.352.523	47	28.156	36
G	G	G	G	G	G	G	G	G	G	37
2	15	1	7	50	64.629	35	9.432	46	54.974	38
5	4.917	10	56.207	50	142.935	47	31.338	38	108.606	39
G	G	G	G	G	G	G	G	G	G	40
9	4.937	19	56.347	413	1.606.518	343	1.394.257	204	196.312	41
14	1.199	19	2.687	449	628.156	435	622.643	128	5.092	42
6	5.019	12	6.181	149	1.779.996	149	1.777.342	13	2.198	43
56	2.402	122	4.612	2.314	997.459	2.309	991.777	343	4.345	44
76	8.620	153	13.480	2.912	3.405.611	2.893	3.391.762	484	11.635	45
95	8.762	189	48.645	838	1.006.592	835	1.003.189	176	3.016	46
276	202.133	591	819.553	1.644	2.637.509	1.597	1.940.843	420	415.584	47
284	8.278	365	32.770	2.913	1.519.735	2.860	1.010.328	1.344	473.499	48
655	219.173	1.145	900.968	5.395	5.163.836	5.292	3.954.360	1.940	892.099	49
38	2.651	88	3.762	766	505.154	690	398.048	370	105.825	50
-	-	-	-	22	5.734	22	1.972	19	3.538	51
-	-	1	3.400	9	2.904	8	2.697	3	63	52

Umsatzsteuerstatistik 2016

6.1 Ausgewählte Merkmale nach Wirtschaftsabteilungen der ÖNACE 2008 und Bundesländern

Zeile	Wirtschaftsabteilungen der ÖNACE 2008	Innergemein- schaftlicher Erwerb		darunter steuerpflichtig			
				versteuert mit 20 %		versteuert mit 10 %	
		Fälle	1.000 EUR	Fälle	1.000 EUR	Fälle	1.000 EUR
Kärnten							
1	Landwirtschaft, Jagd <01>	177	5.206	159	2.219	40	1.174
2	Forstwirtschaft <02>	88	810	85	732	6	5
3	Fischerei und Fischzucht <03>	5	215	5	25	3	190
4	Land- und Forstwirtschaft, Fischerei <A>	270	6.231	249	2.976	49	1.369
5	Kohlenbergbau <05>	-	-	-	-	-	-
6	Gewinnung von Erdöl und Erdgas <06>	-	-	-	-	-	-
7	Erzbergbau <07>	-	-	-	-	-	-
8	Gew.v.Steinen u.Erden,sonstiger Bergbau <08>	G	G	G	G	G	G
9	Erbr. v. Dienstleistungen für den Bergbau <09>	G	G	G	G	G	G
10	Bergbau, Gewinnung v.Steinen u.Erden 	18	13.208	18	13.200	4	2
11	H.v.Nahrungs-u.Futtermitteln <10>	153	61.269	140	13.912	90	37.039
12	Getränkeherstellung <11>	19	5.913	17	5.530	11	182
13	Tabakverarbeitung <12>	-	-	-	-	-	-
14	Herstellung von Textilien <13>	26	17.460	26	17.460	-	-
15	Herstellung von Bekleidung <14>	26	4.469	26	4.457	5	0
16	Herstellung von Leder(waren) und Schuhen <15>	16	8.706	16	8.705	2	1
17	Herst. v. Holz-, Flecht-, Korb- und Korkwaren <16>	164	163.284	162	150.919	13	5.014
18	Herstellung v. Papier, Pappe und Waren daraus <17>	9	43.504	9	43.500	1	4
19	H. v. Druckerz., Vervielf. v. besp. Datenträgern <18>	42	12.579	42	12.192	8	374
20	Kokerei und Mineralölverarbeitung <19>	-	-	-	-	-	-
21	Herstellung von chemischen Erzeugnissen <20>	15	56.215	15	56.202	2	13
22	Herstellung von pharmazeutischen Erzeugnissen <21>	8	30.467	8	20.454	4	10.013
23	Herstellung von Gummi und Kunststoffwaren <22>	40	85.722	40	85.694	6	3
24	H. v. Glas, Keramik, Bearb. v. Steinen u. Erden <23>	85	152.952	85	152.886	13	5
25	Metallerzeugung und Bearbeitung <24>	10	75.001	10	74.998	4	3
26	Herstellung von Metallerzeugnissen <25>	261	80.822	256	80.803	21	6
27	H. v. EDV-Geräten, elektron. u. opt. Erzeugnissen <26>	37	301.255	37	301.217	7	38
28	Herstellung von elektrischen Ausrüstungen <27>	25	28.609	25	28.600	5	10
29	Maschinenbau <28>	94	394.743	94	394.699	9	28
30	H.v.Kraftwagen und Kraftwagenteilen <29>	10	275.888	10	275.838	2	40
31	Sonstiger Fahrzeugbau <30>	8	462	7	462	1	0
32	Herstellung von Möbeln <31>	170	12.041	165	12.030	10	1
33	Herstellung von sonstigen Waren <32>	102	6.526	102	6.521	13	4
34	Rep. u. Install. v. Maschinen u. Ausrüstungen <33>	136	24.142	136	24.132	5	1
35	Herstellung von Waren <C>	1.456	1.842.029	1.428	1.771.211	232	52.779
36	Energieversorgung <35>	77	9.915	71	5.093	9	177
37	Wasserversorgung <36>	G	G	G	G	G	G
38	Abwasserentsorgung <37>	24	620	24	620	3	0
39	Sammlung, Behandlung, Beseitigung v. Abfällen <38>	25	28.049	25	28.024	7	4
40	Beseitig. v. Umweltverschmutzung, Entsorgung <39>	G	G	G	G	G	G
41	Energie- und Wasserversorgung <D, E>	131	38.593	124	33.745	19	181
42	Hochbau <41>	139	5.012	134	5.002	14	5
43	Tiefbau <42>	58	41.185	58	41.089	3	32
44	Vorbereitende Baustellenarbeiten, Bauinstallation <43>	1.253	41.560	1.246	41.485	70	28
45	Bau <F>	1.450	87.757	1.438	87.576	87	65
46	Handel, Instandhaltung u. Reparatur v. Kfz <45>	595	272.761	590	272.507	37	115
47	Großhandel (ohne Handel mit Kfz) <46>	1.100	1.198.358	1.064	890.510	187	223.435
48	Einzelhandel (ohne Handel mit Kfz) <47>	2.021	179.971	1.957	165.528	544	11.569
49	Handel; Instandhaltung u. Reparatur v. Kfz <G>	3.716	1.651.090	3.611	1.328.545	768	235.119
50	Landverkehr, Transport in Rohrfernleitungen <49>	270	18.061	264	17.864	20	129
51	Schifffahrt <50>	10	78	10	78	1	0
52	Luftfahrt <51>	3	18	3	18	-	-

Umsatzsteuerstatistik 2016

6.1 Ausgewählte Merkmale nach Wirtschaftsabteilungen der ÖNACE 2008 und Bundesländern

Umsatzsteuer (brutto)	Erwerbsteuer	Abziehbare Vorsteuer insgesamt	darunter Einfuhr- umsatzsteuer		darunter aus innergemein- schaftlichem Erwerb		Zahllast Gutschrift (-) (Saldo)		Zeile
			Fälle	1.000 EUR	Fälle	1.000 EUR	Fälle	1.000 EUR	
Kärnten									
16.818	797	-14.792	4	-51	152	-591	947	2.815	1
21.161	156	-12.853	6	-2.922	85	-148	350	8.187	2
347	24	-300	-	-	4	-22	13	71	3
38.326	977	-27.945	10	-2.973	241	-761	1.310	11.073	4
-	-	-	-	-	-	-	-	-	5
-	-	-	-	-	-	-	-	-	6
-	-	-	-	-	-	-	-	-	7
G	G	G	G	G	G	G	G	G	8
G	G	G	G	G	G	G	G	G	9
30.083	2.641	-33.678	4	-763	18	-2.641	45	-983	10
49.857	7.828	-58.446	14	-1.440	152	-7.827	257	-767	11
19.593	1.150	-13.894	5	-47	18	-1.148	29	6.850	12
-	-	-	-	-	-	-	-	-	13
4.870	3.492	-7.063	4	-464	24	-3.492	30	1.300	14
2.389	891	-2.396	3	-461	24	-891	36	884	15
5.341	1.741	-3.334	6	-792	16	-1.741	19	3.748	16
106.532	31.597	-165.392	15	-4.543	162	-31.587	303	-27.265	17
22.158	8.700	-46.276	5	-143	9	-8.700	11	-15.418	18
9.667	2.476	-7.989	5	-23	41	-2.475	56	4.153	19
-	-	-	-	-	-	-	-	-	20
11.642	11.242	-28.381	8	-1.824	15	-11.242	26	-5.497	21
3.116	5.092	-12.745	2	-1.970	8	-5.090	10	-4.536	22
24.537	17.139	-36.312	17	-2.700	40	-17.139	52	5.364	23
85.048	30.578	-101.854	22	-5.915	85	-30.573	118	13.750	24
18.934	15.000	-47.807	5	-13.740	10	-15.000	10	-13.873	25
74.355	16.161	-114.347	40	-1.551	257	-16.161	376	-23.821	26
159.759	60.247	-278.693	26	-38.960	37	-60.247	49	-58.688	27
11.702	5.721	-17.375	15	-1.539	24	-5.721	31	48	28
71.991	78.942	-189.885	47	-11.974	93	-77.905	117	-38.940	29
86.294	55.173	-150.385	4	-5.153	10	-55.173	13	-8.919	30
319	92	-710	4	-287	7	-92	8	-299	31
19.896	2.406	-16.872	7	-169	165	-2.403	269	5.427	32
6.883	1.305	-5.799	15	-184	88	-1.264	121	2.388	33
31.736	4.828	-23.047	30	-510	134	-4.827	189	13.517	34
826.619	361.801	-1.329.002	299	-94.389	1.419	-360.698	2.130	-140.594	35
391.809	1.640	-304.482	4	-5	76	-1.639	317	88.951	36
G	G	G	G	G	G	G	G	G	37
7.566	124	-6.913	4	-3	24	-123	52	272	38
20.035	5.605	-27.682	6	-304	25	-5.590	56	-2.048	39
G	G	G	G	G	G	G	G	G	40
420.060	7.371	-339.828	14	-312	130	-7.354	506	87.076	41
182.543	1.001	-107.605	5	-52	134	-989	523	75.499	42
529.634	8.221	-333.827	8	-730	58	-8.219	176	202.963	43
224.385	8.302	-141.486	42	-107	1.245	-8.291	2.386	91.081	44
936.562	17.524	-582.918	55	-889	1.437	-17.499	3.085	369.543	45
204.494	54.513	-177.497	42	-1.248	587	-54.368	870	81.383	46
511.586	209.243	-605.600	263	-34.857	1.080	-209.063	1.914	114.550	47
260.803	34.610	-210.029	167	-2.248	1.970	-34.515	3.065	85.319	48
976.883	298.366	-993.126	472	-38.353	3.637	-297.946	5.849	281.252	49
96.791	3.586	-69.323	9	-8	266	-3.579	790	31.033	50
854	16	-653	-	-	10	-16	24	217	51
585	4	-1.109	2	-702	3	-4	11	-520	52

Umsatzsteuerstatistik 2016

6.1 Ausgewählte Merkmale nach Wirtschaftsabteilungen der ÖNACE 2008 und Bundesländern

Zeile	Wirtschaftsabteilungen der ÖNACE 2008	Veranlagungsfälle	Steuerbarer Umsatz	Reverse-Charge-Umsatz		Steuerfreier Umsatz		
			1.000 EUR	Fälle	1.000 EUR	Fälle	1.000 EUR	
Kärnten								
53	Lagerei, Erbr. sonst. Dienstleist. f. d. Verkehr	<52>	79	97.169	9	374	24	10.919
54	Post-, Kurier- u.. Expressdienste	<151>	42	21.805	2	27	5	47
55	Verkehr und Lagerei	<H>	973	665.887	98	16.535	210	27.954
56	Beherbergung	<55>	2.339	731.320	67	873	312	7.646
57	Gastronomie	<56>	2.758	569.953	31	346	265	7.111
58	Beherbergung und Gastronomie	<I>	5.097	1.301.273	98	1.219	577	14.757
59	Verlagswesen	<58>	56	21.973	2	2	15	409
60	Herst., Verleih, Vertrieb v. Filmen; Kinos u.a.	<59>	144	20.976	6	65	30	1.836
61	Rundfunkveranstalter	<60>	7	5.190	-	-	1	0
62	Telekommunikation	<61>	23	14.359	2	14	4	36
63	Erbr. v. Dienstleist. d. Informationstechnologie	<62>	525	126.222	28	4.651	97	5.923
64	Informationsdienstleistungen	<63>	246	65.901	9	324	44	1.066
65	Information und Kommunikation	<J>	1.001	254.621	47	5.056	191	9.270
66	Erbr. v. Finanzdienstleistungen	<64>	387	250.992	17	243	-	-
67	Versicherungswesen (ohne Sozialversicherung)	<65>	4	1.517	-	-	-	-
68	damit verb. Tätigkeiten	<66>	250	11.280	3	104	-	-
69	Finanz- u. Versicherungsdienstleist.	<K>	641	263.789	20	347	-	-
70	Grundstücks- und Wohnungswesen	<L/68>	8.469	833.978	66	1.586	1.173	80.261
71	Rechts-, Steuerberatung, Wirtschaftsprüfung	<69>	838	226.122	18	920	78	953
72	Verwaltung v. Unternehmen, Unternehmensberat.	<70>	1.458	309.988	43	17.520	239	62.421
73	Architektur- u. Ingenieurbüros	<71>	1.220	306.604	90	13.368	150	28.743
74	Forschung und Entwicklung	<72>	59	14.266	5	82	20	480
75	Werbung und Marktforschung	<73>	659	81.203	35	713	106	1.772
76	Sonstige freiberufliche Tätigkeiten	<74>	519	30.470	23	450	126	1.819
77	Veterinärwesen	<75>	171	24.370	1	0	18	214
78	Erbr. v. freiberufl. Dienstleistungen	<M>	4.924	993.023	215	33.053	737	96.402
79	Vermietung v. beweglichen Sachen	<77>	188	94.586	22	1.626	51	10.877
80	Vermittlung und Überlassung v. Arbeitskräften	<78>	118	210.446	63	92.175	6	4.239
81	Reisebüros, -veranstalter, Reservierungsdienstl.	<79>	129	87.861	5	37	33	60.771
82	Wach- und Sicherheitsdienste, Detekteien	<80>	35	10.373	2	12	2	29
83	Gebäudebetreuung, Garten- u. Landschaftsbau	<81>	442	146.506	147	9.742	58	2.799
84	Erbr. v. sonst. wirtschaftl. Dienstleist. a.n.g.	<82>	203	45.201	6	5.732	47	1.238
85	Erbr. v. sonst. wirtschaftl. Dienstleist.	<N>	1.115	594.973	245	109.324	197	79.953
86	Öffentl. Verwalt., Verteidigung, Sozialvers.	<O/84>	151	998.291	65	2.289	15	691.342
87	Erziehung und Unterricht	<P/85>	501	53.147	8	209	186	13.524
88	Gesundheitswesen	<86>	1.679	1.067.141	6	359	1.484	854.042
89	Heime	<87>	84	115.528	5	9	9	8.828
90	Sozialwesen	<88>	198	194.335	10	101	62	50.054
91	Gesundheits- und Sozialwesen	<Q>	1.961	1.377.004	21	469	1.555	912.924
92	Kreative, künstler., unterhaltende Tätigkeiten	<90>	459	19.088	12	93	164	1.639
93	Bibliotheken, Museen, botan. u. zoolog. Gärten	<91>	33	15.040	5	262	12	8.455
94	Spiel-, Wett- und Lotteriewesen	<92>	28	33.844	1	0	9	31.096
95	Dienstleist. d. Sports, d. Unterhaltung u. Erholung	<93>	383	81.345	13	195	79	7.657
96	Kunst, Unterhaltung und Erholung	<R>	903	149.317	31	550	264	48.847
97	Interessenvertretungen, kirchl. Vereinigungen	<94>	164	34.498	1	2	40	3.385
98	Rep. v. EDV-Geräten u. Gebrauchsgütern	<95>	106	14.431	10	257	28	459
99	Erbr. v. sonst. überwiegend pers. Dienstleistg.	<96>	1.076	165.961	14	152	373	9.249
100	Erbringung v. sonst. Dienstleistg.	<S>	1.346	214.890	25	411	441	13.093
101	Nicht zuordenbar		6	52	-	-	2	20
102	I N S G E S A M T		40.685	28.803.102	4.325	1.595.235	9.120	7.799.526

Umsatzsteuerstatistik 2016

6.1 Ausgewählte Merkmale nach Wirtschaftsabteilungen der ÖNACE 2008 und Bundesländern

darunter gem. § 6 Abs. 1 Z. 1 in Verbindung mit § 7 Ausfuhrlieferungen		darunter gem. Art. 6 Abs. 1 Z. 1 u. 2 innergemeinschaftliche Lieferungen		Steuerpflichtiger Umsatz		darunter versteuert mit 20 % (Normalsteuersatz)		darunter versteuert mit 10 % (ermäßigter Steuersatz)		Zeile
Fälle	1.000 EUR	Fälle	1.000 EUR	Fälle	1.000 EUR	Fälle	1.000 EUR	Fälle	1.000 EUR	
Kärnten										
7	1.313	10	1.483	69	85.876	67	54.905	10	30.788	53
-	-	3	22	40	21.731	40	21.731	1	0	54
45	3.964	102	8.667	906	621.399	827	479.353	403	140.214	55
44	263	20	263	2.125	722.801	1.895	152.878	1.876	359.901	56
29	101	22	640	2.575	562.497	2.534	258.371	2.302	291.466	57
73	364	42	903	4.700	1.285.298	4.429	411.249	4.178	651.367	58
3	235	9	113	49	21.563	42	19.703	29	1.532	59
5	724	14	846	125	19.075	122	14.039	24	3.234	60
1	0	-	-	7	5.190	7	5.112	4	77	61
-	-	2	28	18	14.309	18	14.079	4	229	62
28	1.939	46	3.177	437	115.647	433	115.016	44	525	63
6	544	18	338	200	64.511	199	64.243	18	230	64
43	3.442	89	4.502	836	240.295	821	232.192	123	5.827	65
-	-	-	-	273	250.749	261	245.522	123	4.953	66
-	-	-	-	4	1.517	4	1.284	3	233	67
-	-	-	-	222	11.176	208	10.358	54	720	68
-	-	-	-	499	263.442	473	257.164	180	5.906	69
50	557	25	889	7.513	752.131	6.396	425.783	5.383	314.525	70
7	23	2	33	791	224.249	782	221.997	137	2.118	71
29	800	28	870	1.270	230.047	1.245	217.505	318	8.871	72
44	6.292	45	15.484	1.116	264.493	1.110	259.442	169	4.655	73
5	13	5	256	41	13.704	39	13.512	8	168	74
17	160	43	907	591	78.718	585	68.813	103	7.969	75
11	37	15	166	396	28.202	390	26.645	70	1.151	76
6	41	1	0	166	24.156	166	14.113	152	6.793	77
119	7.366	139	17.716	4.371	863.569	4.317	822.027	957	31.725	78
11	5.683	24	1.833	157	82.083	154	79.154	54	433	79
2	2.913	1	1.257	105	114.032	105	80.726	21	2.790	80
2	372	5	169	114	27.053	112	15.483	71	647	81
-	-	1	4	32	10.332	32	10.329	2	73	82
11	349	8	254	396	133.966	393	129.724	98	4.354	83
6	166	11	546	163	38.231	161	29.456	33	168	84
32	9.483	50	4.063	967	405.697	957	344.872	279	8.465	85
-	-	1	1	146	304.660	145	55.202	141	242.649	86
6	35	7	48	322	39.414	307	33.036	132	5.400	87
10	636	1	10	885	212.740	792	25.566	450	186.543	88
2	1	1	19	78	106.691	70	13.970	71	88.961	89
3	4	5	422	152	144.181	142	23.197	73	120.651	90
15	641	7	451	1.115	463.612	1.004	62.733	594	396.155	91
13	90	17	137	321	17.356	233	6.275	155	3.893	92
2	4.870	6	3.469	30	6.323	27	1.553	27	1.014	93
-	-	1	1	17	2.748	17	2.422	10	317	94
7	29	6	257	307	73.493	296	57.056	146	3.723	95
22	4.989	30	3.864	675	99.920	573	67.306	338	8.947	96
5	61	5	4	138	31.111	133	19.787	90	8.761	97
6	37	7	128	90	13.715	90	13.668	15	47	98
17	384	17	1.294	742	156.560	735	113.674	133	38.952	99
28	482	29	1.426	970	201.386	958	147.129	238	47.760	100
-	-	-	-	4	32	2	3	2	29	101
1.546	1.518.502	2.448	4.102.324	35.066	19.408.341	32.806	15.152.853	16.822	3.478.142	102

Umsatzsteuerstatistik 2016

6.1 Ausgewählte Merkmale nach Wirtschaftsabteilungen der ÖNACE 2008 und Bundesländern

Zeile	Wirtschaftsabteilungen der ÖNACE 2008	Inneregemeinschaftlicher Erwerb		darunter steuerpflichtig				
				versteuert mit 20 %		versteuert mit 10 %		
		Fälle	1.000 EUR	Fälle	1.000 EUR	Fälle	1.000 EUR	
Kärnten								
53	Lagerei, Erbr. sonst. Dienstleist. f. d. Verkehr	<52>	34	967	32	943	2	18
54	Post-, Kurier- u.. Expressdienste	<53>	11	47	11	47	1	0
55	Verkehr und Lagerei	<H>	328	19.171	320	18.950	24	147
56	Beherbergung	<55>	736	7.530	710	6.402	214	1.069
57	Gastronomie	<56>	972	11.136	875	4.632	440	6.478
58	Beherbergung und Gastronomie	<I>	1.708	18.666	1.585	11.034	654	7.547
59	Verlagswesen	<58>	22	433	18	183	12	250
60	Herst., Verleih, Vertrieb v. Filmen; Kinos u.a.	<59>	77	1.300	76	1.290	16	5
61	Rundfunkveranstalter	<60>	5	48	5	48	1	0
62	Telekommunikation	<61>	9	111	9	97	2	13
63	Erbr. v. Dienstleist. d. Informationstechnologie	<62>	292	3.166	288	3.136	62	26
64	Informationsdienstleistungen	<63>	99	1.831	98	1.812	16	19
65	Information und Kommunikation	<J>	504	6.889	494	6.566	109	313
66	Erbr. v. Finanzdienstleistungen	<64>	70	5.529	67	5.494	19	35
67	Versicherungswesen (ohne Sozialversicherung)	<65>	1	1	1	1	-	-
68	damit verb. Tätigkeiten	<66>	29	139	27	139	2	1
69	Finanz- u. Versicherungsdienstleist.	<K>	100	5.669	95	5.634	21	36
70	Grundstücks- und Wohnungswesen	<L/68>	361	6.566	351	6.462	23	36
71	Rechts-, Steuerberatung, Wirtschaftsprüfung	<69>	175	248	163	238	25	8
72	Verwaltung v. Unternehmen, Unternehmensberat.	<70>	258	3.218	236	2.642	71	227
73	Architektur- u. Ingenieurbüros	<71>	390	11.428	358	11.391	109	32
74	Forschung und Entwicklung	<72>	22	2.358	20	2.349	12	9
75	Werbung und Marktforschung	<73>	266	3.569	260	3.522	37	40
76	Sonstige freiberufliche Tätigkeiten	<74>	151	926	149	916	17	7
77	Veterinärwesen	<75>	98	393	74	187	67	114
78	Erbr. v. freiberufl. Dienstleistungen	<M>	1.360	22.140	1.260	21.245	338	437
79	Vermietung v. beweglichen Sachen	<77>	71	6.018	70	5.878	7	139
80	Vermittlung und Überlassung v. Arbeitskräften	<78>	46	1.089	43	1.051	4	17
81	Reisebüros, -veranstalter, Reservierungsdienstl.	<79>	41	393	41	382	7	6
82	Wach- und Sicherheitsdienste, Detekteien	<80>	13	27	13	27	-	-
83	Gebäudebetreuung, Garten- u. Landschaftsbau	<81>	163	2.272	159	1.863	22	82
84	Erbr. v. sonst. wirtschaftl. Dienstleist. a.n.g.	<82>	49	1.193	49	1.126	6	42
85	Erbr. v. sonst. wirtschaftl. Dienstleist.	<N>	383	10.992	375	10.327	46	286
86	Öffentl. Verwalt., Verteidigung, Sozialvers.	<O/84>	63	5.078	60	4.652	18	326
87	Erziehung und Unterricht	<P/85>	163	1.822	152	1.595	52	219
88	Gesundheitswesen	<86>	221	11.170	198	8.080	77	3.074
89	Heime	<87>	38	117	33	83	11	27
90	Sozialwesen	<88>	35	344	32	298	12	10
91	Gesundheits- und Sozialwesen	<Q>	294	11.631	263	8.461	100	3.111
92	Kreative, künstler., unterhaltende Tätigkeiten	<90>	96	627	91	599	15	7
93	Bibliotheken, Museen, botan. u. zoolog. Gärten	<91>	20	387	20	351	10	31
94	Spiel-, Wett- und Lotteriewesen	<92>	8	116	7	115	1	1
95	Dienstleist. d. Sports, d. Unterhaltung u. Erholung	<93>	149	3.293	144	3.073	33	216
96	Kunst, Unterhaltung und Erholung	<R>	273	4.423	262	4.138	59	255
97	Interessenvertretungen, kirchl. Vereinigungen	<94>	40	623	36	276	13	158
98	Rep. v. EDV-Geräten u. Gebrauchsgütern	<95>	57	2.289	57	2.289	2	0
99	Erbr. v. sonst. überwiegend pers. Dienstleistg.	<96>	470	4.547	462	4.417	92	115
100	Erbringung v. sonst. Dienstleistg.	<S>	567	7.459	555	6.982	107	273
101	Nicht zuordenbar		-	-	-	-	-	-
102	INSGESAMT		13.145	3.759.412	12.640	3.343.297	2.710	302.502

Umsatzsteuerstatistik 2016

6.1 Ausgewählte Merkmale nach Wirtschaftsabteilungen der ÖNACE 2008 und Bundesländern

Umsatzsteuer (brutto)	Erwerbsteuer	Abziehbare Vorsteuer insgesamt	darunter Einfuhr- umsatzsteuer		darunter aus innergemein- schaftlichem Erwerb		Zahllast Gutschrift (-) (Saldo)		Zeile
			Fälle	1.000 EUR	Fälle	1.000 EUR	Fälle	1.000 EUR	
Kärnten									
19.263	190	-21.923	4	-587	33	-190	76	-2.478	53
4.449	9	-3.068	-	-	11	-9	40	1.390	54
121.942	3.805	-96.076	15	-1.297	323	-3.798	941	29.642	55
96.371	1.391	-73.853	18	-27	729	-1.389	2.193	23.890	56
82.872	1.576	-51.681	18	-92	964	-1.562	2.628	32.941	57
179.243	2.967	-125.534	36	-119	1.693	-2.951	4.821	56.831	58
4.209	62	-1.784	1	-2	22	-62	52	2.486	59
3.888	258	-2.774	10	-3	74	-258	135	1.372	60
1.043	10	-491	1	0	5	-10	7	562	61
2.933	21	-1.641	-	-	8	-18	22	1.304	62
32.450	630	-25.134	24	-40	284	-626	500	7.942	63
14.498	364	-7.231	6	-16	93	-362	227	7.631	64
59.021	1.345	-39.055	42	-61	486	-1.336	943	21.297	65
53.299	1.102	-25.572	2	-3	43	-984	383	28.821	66
298	0	-61	-	-	-	-	4	238	67
2.224	28	-1.457	1	0	21	-19	248	795	68
55.821	1.130	-27.090	3	-3	64	-1.003	635	29.854	69
120.119	1.298	-105.862	20	-39	347	-1.194	7.818	15.149	70
44.772	48	-10.173	1	0	169	-47	798	34.648	71
52.456	596	-27.693	9	-20	252	-572	1.386	25.252	72
59.415	2.281	-32.292	37	-2.365	382	-2.260	1.178	29.398	73
4.009	471	-5.157	9	-226	22	-471	52	-678	74
16.290	708	-12.253	20	-111	261	-708	625	4.745	75
5.815	184	-3.105	15	-14	147	-183	433	2.894	76
3.932	61	-1.946	3	-1	96	-60	166	2.046	77
186.689	4.349	-92.619	94	-2.737	1.329	-4.301	4.638	98.305	78
16.684	1.190	-15.345	9	-56	70	-1.188	176	2.527	79
24.814	214	-9.669	2	-4	44	-207	116	15.335	80
4.959	78	-6.071	1	0	40	-77	120	-1.042	81
2.084	5	-496	2	-6	13	-5	34	1.594	82
27.481	423	-8.745	9	-21	157	-412	407	19.158	83
7.702	229	-4.952	6	-33	48	-225	180	2.977	84
83.724	2.139	-45.278	29	-120	372	-2.114	1.033	40.549	85
37.132	976	-37.273	-	-	49	-229	150	835	86
7.487	342	-4.984	8	-4	122	-243	367	2.816	87
24.776	1.923	-15.838	3	0	152	-1.339	933	10.861	88
12.194	19	-8.289	-	-	35	-19	80	3.924	89
16.792	61	-7.777	-	-	32	-45	162	9.075	90
53.762	2.003	-31.904	3	0	219	-1.403	1.175	23.860	91
2.707	123	-2.096	3	-21	92	-122	337	724	92
936	74	-1.536	1	-3	20	-69	30	-526	93
831	23	-225	-	-	6	-5	28	629	94
15.835	637	-13.464	7	-31	147	-633	326	3.005	95
20.309	857	-17.321	11	-55	265	-829	721	3.832	96
5.208	96	-5.041	-	-	36	-89	146	263	97
2.748	458	-1.700	7	-2	55	-456	92	1.506	98
27.282	895	-13.013	18	-86	456	-880	777	15.159	99
35.238	1.449	-19.754	25	-88	547	-1.425	1.015	16.928	100
4	-	-4	-	-	-	-	4	0	101
4.189.024	711.342	-3.949.253	1.140	-142.206	12.698	-707.721	37.186	947.266	102

Umsatzsteuerstatistik 2016

6.1 Ausgewählte Merkmale nach Wirtschaftsabteilungen der ÖNACE 2008 und Bundesländern

Zeile	Wirtschaftsabteilungen der ÖNACE 2008	Veran- lagungs- fälle	Steuerbarer Umsatz	Reverse-Charge- Umsatz		Steuerfreier Umsatz		
			1.000 EUR	Fälle	1.000 EUR	Fälle	1.000 EUR	
Niederösterreich								
1	Landwirtschaft, Jagd	<01>	5.846	839.685	240	4.636	938	52.765
2	Forstwirtschaft	<02>	624	397.650	54	2.207	112	23.541
3	Fischerei und Fischzucht	<03>	26	2.711	-	-	8	68
4	Land- und Forstwirtschaft, Fischerei	<A>	6.496	1.240.046	294	6.843	1.058	76.374
5	Kohlenbergbau	<05>	1	G	G	G	G	G
6	Gewinnung von Erdöl und Erdgas	<06>	-	-	-	-	-	-
7	Erzbergbau	<07>	-	-	-	-	-	-
8	Gew.v.Steinen u.Erden,sonstiger Bergbau	<08>	86	146.635	30	8.141	26	7.157
9	Erbr. v. Dienstleistungen für den Bergbau	<09>	3	G	G	G	G	G
10	Bergbau, Gewinnung v.Steinen u.Erden		90	150.776	30	8.141	28	8.158
11	H.v.Nahrungs-u.Futtermitteln	<10>	864	2.439.828	57	6.176	215	539.534
12	Getränkeherstellung	<11>	132	356.094	14	177	57	154.336
13	Tabakverarbeitung	<12>	-	-	-	-	-	-
14	Herstellung von Textilien	<13>	77	130.317	11	97	40	90.018
15	Herstellung von Bekleidung	<14>	152	101.922	1	18	66	15.847
16	Herstellung von Leder(waren) und Schuhen	<15>	38	31.634	3	89	19	7.013
17	Herst. v. Holz-, Flecht-, Korb- und Korkwaren	<16>	539	1.366.437	163	27.679	155	472.377
18	Herstellung v. Papier, Pappe und Waren daraus	<17>	23	740.379	12	3.260	19	474.850
19	H. v. Druckerz., Vervielf. v. besp. Datenträgern	<18>	184	454.973	33	3.173	70	55.446
20	Kokerei und Mineralölverarbeitung	<19>	3	15.549	2	63	1	2.811
21	Herstellung von chemischen Erzeugnissen	<20>	117	1.192.905	21	4.485	75	742.382
22	Herstellung von pharmazeutischen Erzeugnissen	<21>	24	91.296	3	101	11	55.855
23	Herstellung von Gummi und Kunststoffwaren	<22>	147	1.097.227	57	15.695	97	620.310
24	H. v. Glas, Keramik, Bearb. v. Steinen u. Erden	<23>	299	1.444.691	98	43.198	89	240.457
25	Metallerzeugung und Bearbeitung	<24>	42	1.775.532	26	149.961	31	1.353.674
26	Herstellung von Metallerzeugnissen	<25>	719	2.068.709	342	132.075	264	1.018.136
27	H. v. EDV-Geräten, elektron. u. opt. Erzeugnissen	<26>	145	235.095	21	937	69	158.604
28	Herstellung von elektrischen Ausrüstungen	<27>	90	1.337.416	37	25.863	52	1.077.956
29	Maschinenbau	<28>	239	2.726.082	98	45.436	155	2.086.237
30	H.v.Kraftwagen und Kraftwagenteilen	<29>	52	648.682	17	3.079	24	495.790
31	Sonstiger Fahrzeugbau	<30>	24	362.916	3	5	8	286.289
32	Herstellung von Möbeln	<31>	659	780.094	277	15.819	105	255.592
33	Herstellung von sonstigen Waren	<32>	361	672.078	24	1.419	196	471.734
34	Rep. u. Install. v. Maschinen u. Ausrüstungen	<33>	555	341.723	128	29.066	182	38.907
35	Herstellung von Waren	<C>	5.485	20.411.579	1.448	507.871	2.000	10.714.155
36	Energieversorgung	<35>	779	2.642.932	458	817.087	92	1.786
37	Wasserversorgung	<36>	203	66.918	4	75	11	183
38	Abwasserentsorgung	<37>	594	118.623	46	3.121	33	262
39	Sammlung, Behandlung, Beseitigung v. Abfällen	<38>	230	912.702	122	107.804	62	143.148
40	Beseitig. v. Umweltverschmutzung, Entsorgung	<39>	7	3.945	1	2	-	-
41	Energie- und Wasserversorgung	<D, E>	1.813	3.745.120	631	928.089	198	145.379
42	Hochbau	<41>	1.872	1.820.791	399	198.972	189	117.682
43	Tiefbau	<42>	207	455.520	116	91.916	31	8.592
44	Vorbereitende Baustellenarbeiten, Bauinstallation	<43>	6.171	4.004.225	3.725	946.304	770	41.042
45	Bau	<F>	8.250	6.280.536	4.240	1.237.192	990	167.316
46	Handel, Instandhaltung u. Reparatur v. Kfz	<45>	3.048	3.947.577	517	3.927	959	238.778
47	Großhandel (ohne Handel mit Kfz)	<46>	6.095	16.842.787	791	461.977	2.663	2.422.087
48	Einzelhandel (ohne Handel mit Kfz)	<47>	9.960	16.091.709	725	66.355	3.172	392.579
49	Handel; Instandhaltung u. Reparatur v. Kfz	<G>	19.103	36.882.073	2.033	532.259	6.794	3.053.444
50	Landverkehr, Transport in Rohrfernleitungen	<49>	2.000	1.423.190	279	94.889	416	24.399
51	Schifffahrt	<50>	14	12.858	2	11	5	4.155
52	Luftfahrt	<51>	46	1.112.289	2	11	26	1.055.062

Umsatzsteuerstatistik 2016

6.1 Ausgewählte Merkmale nach Wirtschaftsabteilungen der ÖNACE 2008 und Bundesländern

darunter gem. § 6 Abs. 1 Z. 1 in Verbindung mit § 7 Ausfuhrlieferungen		darunter gem. Art. 6 Abs. 1 Z. 1 u. 2 innersgemeinschaftliche Lieferungen		Steuerpflichtiger Umsatz		darunter versteuert mit 20 % (Normalsteuersatz)		darunter versteuert mit 10 % (ermäßigter Steuersatz)		Zeile
Fälle	1.000 EUR	Fälle	1.000 EUR	Fälle	1.000 EUR	Fälle	1.000 EUR	Fälle	1.000 EUR	
Niederösterreich										
227	11.019	388	31.342	5.325	782.284	3.193	222.824	2.672	305.896	1
17	382	30	5.002	579	371.902	564	312.819	192	24.554	2
1	0	1	3	19	2.643	13	938	10	1.664	3
245	11.401	419	36.347	5.923	1.156.829	3.770	536.581	2.874	332.114	4
G	G	G	G	G	G	G	G	G	G	5
-	-	-	-	-	-	-	-	-	-	6
-	-	-	-	-	-	-	-	-	-	7
11	585	17	6.164	78	131.337	78	129.426	21	1.864	8
G	G	G	G	G	G	G	G	G	G	9
12	592	19	7.159	82	134.477	82	132.566	21	1.864	10
82	80.705	139	453.002	825	1.894.118	777	160.098	760	1.516.209	11
28	58.768	41	95.394	118	201.581	109	171.468	62	28.971	12
-	-	-	-	-	-	-	-	-	-	13
22	30.308	30	59.568	64	40.202	63	39.978	17	221	14
9	4.592	8	10.558	100	86.057	97	85.386	24	671	15
8	1.038	8	5.791	29	24.532	29	24.036	3	333	16
53	179.357	99	278.040	496	866.381	492	712.031	142	20.644	17
15	45.789	16	428.921	21	262.269	21	261.902	10	294	18
28	3.356	55	52.053	174	396.354	171	326.959	82	69.337	19
1	1.058	1	1.753	1	12.675	1	12.662	1	12	20
41	146.960	65	595.301	103	446.038	103	410.385	38	30.576	21
7	12.952	9	42.902	18	35.340	18	21.059	7	13.563	22
55	92.256	92	519.690	139	461.222	139	460.729	21	491	23
35	43.039	58	193.895	274	1.161.036	273	1.149.563	68	11.436	24
21	170.239	30	1.183.072	40	271.897	40	271.089	18	803	25
110	326.270	202	646.711	672	918.499	670	897.578	112	19.533	26
49	56.836	64	101.713	136	75.554	135	75.380	19	174	27
35	160.376	46	917.575	82	233.598	81	232.817	17	709	28
106	733.880	147	1.351.761	221	594.409	221	593.390	41	1.001	29
12	59.673	22	436.116	49	149.813	49	149.463	12	350	30
6	125.254	7	160.935	20	76.622	20	75.938	5	685	31
40	90.446	70	164.859	641	508.683	638	507.190	139	1.354	32
48	133.995	66	303.391	246	198.925	237	197.258	50	1.242	33
62	14.478	133	21.249	520	273.750	519	273.085	65	618	34
873	2.571.625	1.408	8.024.250	4.989	9.189.555	4.903	7.109.444	1.713	1.719.227	35
10	213	17	935	504	1.824.059	489	1.813.432	114	8.142	36
-	-	1	32	187	66.660	51	2.870	174	63.785	37
3	13	1	1	533	115.240	133	19.322	503	95.222	38
17	14.258	41	127.301	201	661.750	187	129.399	157	523.232	39
-	-	-	-	7	3.943	7	3.943	-	-	40
30	14.484	60	128.269	1.432	2.671.652	867	1.968.966	948	690.381	41
36	472	35	1.584	1.713	1.504.136	1.422	1.449.778	1.034	54.123	42
6	2.837	15	5.248	182	355.011	178	353.395	30	1.187	43
255	10.740	311	22.755	5.742	3.016.879	5.728	2.999.968	781	14.136	44
297	14.049	361	29.587	7.637	4.876.026	7.328	4.803.141	1.845	69.446	45
311	31.170	582	197.610	2.813	3.704.872	2.805	3.698.034	458	6.186	46
1.180	478.356	2.141	1.883.696	5.417	13.958.723	5.301	10.825.517	1.494	2.551.820	47
903	69.642	1.019	252.961	9.118	15.632.775	8.941	9.322.660	4.260	6.021.573	48
2.394	579.168	3.742	2.334.267	17.348	33.296.370	17.047	23.846.211	6.212	8.579.579	49
130	4.273	212	7.023	1.903	1.303.902	1.799	1.108.262	802	190.560	50
2	4.124	-	-	13	8.692	13	5.799	12	2.884	51
5	1.184	1	1.230	32	57.215	31	36.411	8	1.421	52

Umsatzsteuerstatistik 2016

6.1 Ausgewählte Merkmale nach Wirtschaftsabteilungen der ÖNACE 2008 und Bundesländern

Zeile	Wirtschaftsabteilungen der ÖNACE 2008	Innergemein- schaftlicher Erwerb		darunter steuerpflichtig				
				versteuert mit 20 %		versteuert mit 10 %		
		Fälle	1.000 EUR	Fälle	1.000 EUR	Fälle	1.000 EUR	
Niederösterreich								
1	Landwirtschaft, Jagd	<01>	1.409	52.394	1.303	29.795	339	6.724
2	Forstwirtschaft	<02>	211	6.889	193	3.870	51	452
3	Fischerei und Fischzucht	<03>	10	135	9	16	5	85
4	Land- und Forstwirtschaft, Fischerei	<A>	1.630	59.418	1.505	33.681	395	7.261
5	Kohlenbergbau	<05>	G	G	G	G	G	G
6	Gewinnung von Erdöl und Erdgas	<06>	-	-	-	-	-	-
7	Erzbergbau	<07>	-	-	-	-	-	-
8	Gew.v.Steinen u.Erden,sonstiger Bergbau	<08>	34	5.683	34	5.598	4	0
9	Erbr. v. Dienstleistungen für den Bergbau	<09>	G	G	G	G	G	G
10	Bergbau, Gewinnung v.Steinen u.Erden		37	6.078	37	5.993	4	0
11	H.v.Nahrungs-u.Futtermitteln	<10>	503	383.651	473	82.888	252	276.418
12	Getränkeherstellung	<11>	82	79.798	80	67.647	33	12.123
13	Tabakverarbeitung	<12>	-	-	-	-	-	-
14	Herstellung von Textilien	<13>	56	22.538	56	22.537	5	1
15	Herstellung von Bekleidung	<14>	65	10.224	64	10.066	9	157
16	Herstellung von Leder(waren) und Schuhen	<15>	20	7.201	20	7.200	3	1
17	Herst. v. Holz-, Flecht-, Korb- und Korkwaren	<16>	294	268.373	290	266.088	34	304
18	Herstellung v. Papier, Pappe und Waren daraus	<17>	21	185.278	21	185.246	6	30
19	H. v. Druckerz., Vervielf. v. besp. Datenträgern	<18>	130	89.018	130	88.836	25	119
20	Kokerei und Mineralölverarbeitung	<19>	1	3.044	1	3.043	1	1
21	Herstellung von chemischen Erzeugnissen	<20>	89	507.588	88	506.686	25	887
22	Herstellung von pharmazeutischen Erzeugnissen	<21>	15	18.813	14	17.346	6	1.468
23	Herstellung von Gummi und Kunststoffwaren	<22>	116	335.270	116	335.236	16	34
24	H. v. Glas, Keramik, Bearb. v. Steinen u. Erden	<23>	198	213.532	196	213.342	37	185
25	Metallerzeugung und Bearbeitung	<24>	35	593.156	34	593.131	10	19
26	Herstellung von Metallerzeugnissen	<25>	521	430.760	521	430.513	30	36
27	H. v. EDV-Geräten, elektron. u. opt. Erzeugnissen	<26>	108	42.358	107	40.682	15	4
28	Herstellung von elektrischen Ausrüstungen	<27>	68	482.312	68	482.293	10	19
29	Maschinenbau	<28>	195	918.761	194	918.605	28	43
30	H.v.Kraftwagen und Kraftwagenteilen	<29>	36	282.866	35	282.860	5	6
31	Sonstiger Fahrzeugbau	<30>	15	115.592	15	115.588	4	4
32	Herstellung von Möbeln	<31>	421	110.910	419	110.846	31	9
33	Herstellung von sonstigen Waren	<32>	221	162.945	219	162.856	38	38
34	Rep. u. Install. v. Maschinen u. Ausrüstungen	<33>	399	46.336	397	46.271	30	3
35	Herstellung von Waren	<C>	3.609	5.310.324	3.558	4.989.806	653	291.909
36	Energieversorgung	<35>	146	45.647	140	41.365	37	3.272
37	Wasserversorgung	<36>	9	329	9	325	1	4
38	Abwasserentsorgung	<37>	67	1.245	65	1.242	7	4
39	Sammlung, Behandlung, Beseitigung v. Abfällen	<38>	120	67.522	119	67.426	15	22
40	Beseitig. v. Umweltverschmutzung, Entsorgung	<39>	3	75	3	75	-	-
41	Energie- und Wasserversorgung	<D, E>	345	114.818	336	110.433	60	3.302
42	Hochbau	<41>	373	16.638	364	16.577	28	5
43	Tiefbau	<42>	87	16.735	86	16.727	5	1
44	Vorbereitende Baustellenarbeiten, Bauinstallation	<43>	3.235	129.012	3.205	127.608	150	942
45	Bau	<F>	3.695	162.385	3.655	160.912	183	948
46	Handel, Instandhaltung u. Reparatur v. Kfz	<45>	2.008	873.824	1.997	873.186	114	67
47	Großhandel (ohne Handel mit Kfz)	<46>	3.676	4.879.359	3.536	4.250.196	714	574.814
48	Einzelhandel (ohne Handel mit Kfz)	<47>	6.014	1.939.539	5.781	1.524.379	1.301	376.003
49	Handel; Instandhaltung u. Reparatur v. Kfz	<G>	11.698	7.692.722	11.314	6.647.761	2.129	950.884
50	Landverkehr, Transport in Rohrfernleitungen	<49>	688	19.803	677	18.849	42	235
51	Schifffahrt	<50>	5	38	5	30	3	8
52	Luftfahrt	<51>	14	41.688	13	913	2	35

Umsatzsteuerstatistik 2016

6.1 Ausgewählte Merkmale nach Wirtschaftsabteilungen der ÖNACE 2008 und Bundesländern

Umsatzsteuer (brutto)	Erwerbsteuer	Abziehbare Vorsteuer insgesamt	darunter Einfuhr- umsatzsteuer		darunter aus innergemein- schaftlichem Erwerb		Zahllast Gutschrift (-) (Saldo)		Zeile
			Fälle	1.000 EUR	Fälle	1.000 EUR	Fälle	1.000 EUR	
Niederösterreich									
108.605	8.677	-115.065	33	-224	1.214	-7.885	5.564	2.345	1
70.619	1.146	-40.830	9	-15	206	-1.118	596	30.779	2
361	16	-516	1	-9	9	-8	23	-137	3
179.585	9.839	-156.411	43	-248	1.429	-9.011	6.183	32.987	4
G	G	G	G	G	G	G	G	G	5
-	-	-	-	-	-	-	-	-	6
-	-	-	-	-	-	-	-	-	7
26.586	1.120	-19.634	3	-525	34	-1.120	85	8.070	8
G	G	G	G	G	G	G	G	G	9
27.309	1.199	-20.019	4	-584	37	-1.199	89	8.487	10
221.611	47.379	-265.112	54	-1.996	496	-47.367	842	3.804	11
42.664	14.742	-52.084	9	-3.619	81	-14.742	128	5.322	12
-	-	-	-	-	-	-	-	-	13
8.588	4.507	-12.026	18	-973	53	-4.505	72	1.069	14
18.263	2.029	-15.420	7	-2.068	62	-2.027	105	4.872	15
5.641	1.440	-4.406	6	-297	20	-1.440	32	2.676	16
178.087	53.482	-206.386	35	-793	291	-53.480	510	25.203	17
65.014	37.052	-116.695	10	-6.086	21	-37.039	21	-14.629	18
74.277	17.779	-62.649	21	-289	129	-17.768	178	29.406	19
2.535	609	-2.796	1	-54	1	-609	3	347	20
96.511	101.426	-189.055	33	-5.461	86	-101.390	111	8.877	21
11.049	3.616	-17.458	8	-674	15	-3.616	24	-2.792	22
102.686	67.051	-158.328	52	-6.382	116	-67.051	146	5.616	23
247.726	42.687	-202.044	43	-3.579	198	-42.677	278	87.580	24
129.280	118.628	-277.418	22	-5.082	34	-118.598	42	-29.510	25
223.609	86.106	-279.165	98	-13.412	518	-86.052	699	30.514	26
17.193	8.137	-27.662	59	-3.318	105	-8.129	142	-2.333	27
70.003	96.461	-209.572	33	-14.855	68	-96.460	89	-43.110	28
170.795	183.725	-406.891	94	-19.142	194	-183.715	238	-52.506	29
37.342	56.573	-108.894	14	-1.320	36	-56.573	51	-14.979	30
20.958	23.118	-58.874	9	-4.461	15	-23.118	23	-41.720	31
109.227	22.176	-93.222	29	-4.880	421	-22.171	650	38.157	32
63.216	32.575	-110.855	37	-11.583	193	-32.521	281	-16.877	33
59.502	9.255	-45.908	63	-3.179	395	-9.253	537	22.755	34
1.975.777	1.030.553	-2.922.920	755	-113.503	3.548	-1.030.301	5.202	47.742	35
530.363	8.731	-424.428	8	-77	144	-8.725	729	114.536	36
6.959	65	-8.769	1	-5	8	-65	199	-1.744	37
13.775	249	-16.298	3	-64	62	-238	572	-2.487	38
96.932	13.495	-107.463	8	-563	119	-13.484	225	2.960	39
824	15	-454	1	0	3	-15	7	386	40
648.853	22.555	-557.412	21	-709	336	-22.527	1.732	113.651	41
408.092	3.316	-228.383	20	-62	357	-3.234	1.817	182.763	42
100.616	3.346	-66.330	10	-146	86	-3.346	198	37.631	43
709.151	25.631	-478.839	159	-1.743	3.203	-25.550	6.005	255.962	44
1.217.859	32.293	-773.552	189	-1.951	3.646	-32.130	8.020	476.356	45
746.358	174.650	-647.220	169	-11.658	1.974	-174.025	2.903	273.702	46
2.663.582	913.874	-2.603.874	1.100	-107.457	3.617	-911.944	5.915	972.966	47
2.577.192	347.434	-2.191.388	577	-23.165	5.889	-344.417	9.486	733.072	48
5.987.132	1.435.958	-5.442.482	1.846	-142.280	11.480	-1.430.386	18.304	1.979.740	49
264.139	3.845	-181.687	29	-85	678	-3.823	1.957	86.255	50
3.847	7	-2.840	-	-	5	-7	13	1.010	51
30.857	186	-65.644	10	-2.162	13	-186	44	-34.606	52

Umsatzsteuerstatistik 2016

6.1 Ausgewählte Merkmale nach Wirtschaftsabteilungen der ÖNACE 2008 und Bundesländern

Zeile	Wirtschaftsabteilungen der ÖNACE 2008	Veran- lagungs- fälle	Steuerbarer Umsatz	Reverse-Charge- Umsatz		Steuerfreier Umsatz		
			1.000 EUR	Fälle	1.000 EUR	Fälle	1.000 EUR	
Niederösterreich								
53	Lagerei, Erbr. sonst. Dienstleist. f. d. Verkehr	<52>	326	2.000.963	34	14.469	143	1.018.224
54	Post-, Kurier- u.. Expressdienste	<53>	112	287.463	2	7.928	19	120.983
55	Verkehr und Lagerei	<H>	2.498	4.836.763	319	117.308	609	2.222.823
56	Beherbergung	<55>	1.393	449.790	25	132	159	6.124
57	Gastronomie	<56>	5.937	1.649.823	79	1.207	616	14.145
58	Beherbergung und Gastronomie	<I>	7.330	2.099.613	104	1.339	775	20.269
59	Verlagswesen	<58>	193	172.657	13	1.135	69	15.370
60	Herst., Verleih, Vertrieb v. Filmen; Kinos u.a.	<59>	517	88.646	17	1.907	96	1.288
61	Rundfunkveranstalter	<60>	19	4.107	2	71	2	20
62	Telekommunikation	<61>	53	110.306	9	573	14	241
63	Erbr. v. Dienstleist. d. Informationstechnologie	<62>	2.695	529.277	129	9.778	441	23.246
64	Informationsdienstleistungen	<63>	1.094	153.599	46	4.387	168	31.379
65	Information und Kommunikation	<J>	4.571	1.058.592	216	17.851	790	71.544
66	Erbr. v. Finanzdienstleistungen	<64>	740	153.828	29	3.040	-	-
67	Versicherungswesen (ohne Sozialversicherung)	<65>	14	27.096	-	-	-	-
68	damit verb. Tätigkeiten	<66>	715	42.528	17	494	-	-
69	Finanz- u. Versicherungsdienstleist.	<K>	1.469	223.452	46	3.534	-	-
70	Grundstücks- und Wohnungswesen	<L/68>	20.107	2.724.374	155	4.366	2.919	420.229
71	Rechts-, Steuerberatung, Wirtschaftsprüfung	<69>	2.415	579.615	41	240	265	5.066
72	Verwaltung v. Unternehmen, Unternehmensberat.	<70>	4.671	870.253	117	33.303	788	61.401
73	Architektur- u. Ingenieurbüros	<71>	3.300	833.686	207	32.383	435	39.716
74	Forschung und Entwicklung	<72>	270	74.286	9	432	92	18.137
75	Werbung und Marktforschung	<73>	2.022	263.131	89	1.943	355	6.145
76	Sonstige freiberufliche Tätigkeiten	<74>	1.648	97.910	62	1.680	381	6.121
77	Veterinärwesen	<75>	581	102.068	8	19	68	882
78	Erbr. v. freiberufl. Dienstleistungen	<M>	14.907	2.820.949	533	70.000	2.384	137.468
79	Vermietung v. beweglichen Sachen	<77>	654	633.242	77	13.352	140	70.808
80	Vermittlung und Überlassung v. Arbeitskräften	<78>	194	681.773	83	99.797	24	403
81	Reisebüros, -veranstalter, Reservierungsdienstl.	<79>	246	171.445	10	621	127	94.754
82	Wach- und Sicherheitsdienste, Detekteien	<80>	98	28.384	7	482	18	195
83	Gebäudebetreuung, Garten- u. Landschaftsbau	<81>	1.577	535.820	412	49.565	271	4.498
84	Erbr. v. sonst. wirtschaftl. Dienstleist. a.n.g.	<82>	874	173.812	42	1.373	214	8.669
85	Erbr. v. sonst. wirtschaftl. Dienstleist.	<N>	3.643	2.224.476	631	165.190	794	179.327
86	Öffentl. Verwalt., Verteidigung, Sozialvers.	<O/84>	616	3.110.374	119	3.753	41	2.154.608
87	Erziehung und Unterricht	<P/85>	1.668	290.746	22	596	718	155.556
88	Gesundheitswesen	<86>	5.314	1.459.858	21	504	4.808	1.097.842
89	Heime	<87>	71	192.194	1	16	13	13.319
90	Sozialwesen	<88>	378	158.713	10	343	178	11.943
91	Gesundheits- und Sozialwesen	<Q>	5.763	1.810.765	32	863	4.999	1.123.104
92	Kreative, künstler., unterhaltende Tätigkeiten	<90>	1.970	106.742	41	975	635	7.961
93	Bibliotheken, Museen, botan. u. zoolog. Gärten	<91>	56	24.429	1	0	19	29
94	Spiel-, Wett- und Lotteriewesen	<92>	38	817.711	2	9.481	14	609.904
95	Dienstleist. d. Sports, d. Unterhaltung u. Erholung	<93>	1.013	182.924	17	484	320	15.869
96	Kunst, Unterhaltung und Erholung	<R>	3.077	1.131.806	61	10.940	988	633.763
97	Interessenvertretungen, kirchl. Vereinigungen	<94>	450	142.594	11	178	128	22.968
98	Rep. v. EDV-Geräten u. Gebrauchsgütern	<95>	266	35.025	21	138	78	1.649
99	Erbr. v. sonst. überwiegend pers. Dienstleistg.	<96>	3.600	417.666	45	735	1.261	27.852
100	Erbringung v. sonst. Dienstleistg.	<S>	4.316	595.285	77	1.051	1.467	52.469
101	Nicht zuordenbar		52	685	-	-	22	267
102	INSGESAMT		111.254	91.638.010	10.991	3.617.186	27.574	21.336.257

Umsatzsteuerstatistik 2016

6.1 Ausgewählte Merkmale nach Wirtschaftsabteilungen der ÖNACE 2008 und Bundesländern

darunter gem. § 6 Abs. 1 Z. 1 in Verbindung mit § 7 Ausfuhrlieferungen		darunter gem. Art. 6 Abs. 1 Z. 1 u. 2 innergemeinschaftliche Lieferungen		Steuerpflichtiger Umsatz		darunter versteuert mit 20 % (Normalsteuersatz)		darunter versteuert mit 10 % (ermäßigter Steuersatz)		Zeile
Fälle	1.000 EUR	Fälle	1.000 EUR	Fälle	1.000 EUR	Fälle	1.000 EUR	Fälle	1.000 EUR	
Niederösterreich										
42	17.846	33	25.324	297	968.270	295	922.108	69	44.944	53
2	6	4	28	104	158.552	103	158.499	6	53	54
181	27.433	250	33.605	2.349	2.496.631	2.241	2.231.079	897	239.862	55
51	1.190	7	25	1.312	443.533	1.143	129.380	1.212	228.490	56
200	4.469	55	1.202	5.555	1.634.470	5.383	732.574	5.046	878.508	57
251	5.659	62	1.227	6.867	2.078.003	6.526	861.954	6.258	1.106.998	58
32	7.035	48	8.204	174	156.152	167	146.166	98	9.801	59
17	36	45	803	467	85.450	461	58.391	109	7.319	60
-	-	-	-	16	4.017	15	3.992	1	0	61
5	53	8	146	50	109.492	50	89.151	14	20.331	62
123	6.110	194	13.278	2.410	496.252	2.397	491.988	220	3.966	63
36	715	51	1.674	939	117.833	926	116.143	96	1.588	64
213	13.949	346	24.105	4.056	969.196	4.016	905.831	538	43.005	65
-	-	-	-	582	150.788	554	135.428	278	15.114	66
-	-	-	-	12	27.096	11	13.373	2	13.721	67
-	-	-	-	665	42.034	618	34.462	195	6.735	68
-	-	-	-	1.259	219.918	1.183	183.263	475	35.570	69
146	7.597	35	2.027	17.828	2.299.778	13.905	1.420.459	12.590	866.741	70
53	1.695	12	29	2.295	574.309	2.273	565.316	395	8.905	71
135	5.473	108	5.639	4.127	775.549	4.032	752.494	843	20.196	72
105	8.362	109	17.106	3.022	761.588	2.976	743.843	416	16.368	73
11	7.646	13	9.450	176	55.717	168	50.477	39	4.858	74
114	1.510	130	1.742	1.847	255.044	1.834	248.251	271	5.027	75
50	651	71	723	1.344	90.109	1.305	82.756	220	3.826	76
18	32	4	37	553	101.167	545	64.094	481	27.359	77
486	25.369	447	34.726	13.364	2.613.483	13.133	2.507.231	2.665	86.539	78
29	2.524	70	61.408	592	549.082	577	535.494	134	13.028	79
12	240	5	82	168	581.573	165	580.925	26	584	80
19	5.106	8	481	202	76.070	196	23.789	103	34.056	81
4	9	4	22	88	27.707	86	27.255	12	335	82
43	153	55	1.013	1.373	481.758	1.358	456.846	291	8.843	83
32	1.806	52	4.624	708	163.770	684	156.270	159	4.028	84
139	9.838	194	67.630	3.131	1.879.960	3.066	1.780.579	725	60.874	85
1	25	3	1	607	952.013	582	147.642	591	769.042	86
31	251	36	671	1.056	134.594	1.019	120.608	335	12.232	87
53	5.002	20	2.284	2.376	361.512	2.156	64.796	1.112	295.193	88
1	46	-	-	65	178.859	51	8.567	56	165.846	89
6	54	5	45	261	146.427	239	16.923	102	121.150	90
60	5.102	25	2.329	2.702	686.798	2.446	90.286	1.270	582.189	91
53	1.096	57	644	1.469	97.806	1.109	48.209	620	27.365	92
8	18	8	9	53	24.400	51	10.855	41	9.447	93
2	5	5	1.658	29	198.326	29	196.185	13	1.473	94
34	435	37	1.723	752	166.571	729	136.114	362	13.631	95
97	1.554	107	4.034	2.303	487.103	1.918	391.363	1.036	51.916	96
16	60	22	1.882	363	119.448	328	69.777	208	39.294	97
9	278	14	474	209	33.238	208	32.690	23	256	98
86	1.475	48	824	2.489	389.079	2.468	310.874	385	66.627	99
111	1.813	84	3.180	3.061	541.765	3.004	413.341	616	106.177	100
-	-	1	2	31	418	23	267	15	130	101
5.567	3.289.914	7.599	10.733.417	96.025	66.684.567	87.059	49.450.809	41.624	15.353.885	102

Umsatzsteuerstatistik 2016

6.1 Ausgewählte Merkmale nach Wirtschaftsabteilungen der ÖNACE 2008 und Bundesländern

Zeile	Wirtschaftsabteilungen der ÖNACE 2008	Innergemein- schaftlicher Erwerb		darunter steuerpflichtig				
				versteuert mit 20 %		versteuert mit 10 %		
		Fälle	1.000 EUR	Fälle	1.000 EUR	Fälle	1.000 EUR	
Niederösterreich								
53	Lagerei, Erbr. sonst. Dienstleist. f. d. Verkehr	<52>	151	38.562	147	36.885	18	1.372
54	Post-, Kurier- u.. Expressdienste	<53>	27	664	27	664	1	1
55	Verkehr und Lagerei	<H>	885	100.755	869	57.341	66	1.651
56	Beherbergung	<55>	464	3.232	451	2.911	86	286
57	Gastronomie	<56>	2.017	23.073	1.818	15.815	650	7.145
58	Beherbergung und Gastronomie	<I>	2.481	26.305	2.269	18.726	736	7.431
59	Verlagswesen	<58>	84	5.222	75	1.499	28	3.653
60	Herst., Verleih, Vertrieb v. Filmen; Kinos u.a.	<59>	243	2.019	240	1.700	43	276
61	Rundfunkveranstalter	<60>	7	15	7	15	-	-
62	Telekommunikation	<61>	35	9.282	35	9.212	2	0
63	Erbr. v. Dienstleist. d. Informationstechnologie	<62>	1.201	17.195	1.170	16.839	215	117
64	Informationsdienstleistungen	<63>	366	3.708	354	3.659	62	17
65	Information und Kommunikation	<J>	1.936	37.441	1.881	32.924	350	4.063
66	Erbr. v. Finanzdienstleistungen	<64>	133	3.786	127	3.735	23	38
67	Versicherungswesen (ohne Sozialversicherung)	<65>	3	31	3	31	1	0
68	damit verb. Tätigkeiten	<66>	130	1.391	124	1.030	14	323
69	Finanz- u. Versicherungsdienstleist.	<K>	266	5.208	254	4.796	38	361
70	Grundstücks- und Wohnungswesen	<L/68>	798	12.845	778	12.354	47	74
71	Rechts-, Steuerberatung, Wirtschaftsprüfung	<69>	487	897	466	816	68	81
72	Verwaltung v. Unternehmen, Unternehmensberat.	<70>	914	11.413	857	10.027	247	1.273
73	Architektur- u. Ingenieurbüros	<71>	1.037	22.357	958	22.133	274	144
74	Forschung und Entwicklung	<72>	58	17.376	55	17.212	20	163
75	Werbung und Marktforschung	<73>	781	8.211	746	7.891	123	257
76	Sonstige freiberufliche Tätigkeiten	<74>	497	3.143	482	3.070	78	48
77	Veterinärwesen	<75>	331	1.575	264	951	205	335
78	Erbr. v. freiberufl. Dienstleistungen	<M>	4.105	64.972	3.828	62.100	1.015	2.301
79	Vermietung v. beweglichen Sachen	<77>	271	88.830	267	88.185	12	531
80	Vermittlung und Überlassung v. Arbeitskräften	<78>	54	667	54	666	5	0
81	Reisebüros, -veranstalter, Reservierungsdienstl.	<79>	74	1.051	71	980	12	57
82	Wach- und Sicherheitsdienste, Detekteien	<80>	39	292	37	223	7	21
83	Gebäudebetreuung, Garten- u. Landschaftsbau	<81>	602	13.865	578	11.375	95	650
84	Erbr. v. sonst. wirtschaftl. Dienstleist. a.n.g.	<82>	234	8.886	228	8.338	34	518
85	Erbr. v. sonst. wirtschaftl. Dienstleist.	<N>	1.274	113.591	1.235	109.767	165	1.777
86	Öffentl. Verwalt., Verteidigung, Sozialvers.	<O/84>	241	22.872	235	17.764	87	4.802
87	Erziehung und Unterricht	<P/85>	438	5.035	397	4.120	161	788
88	Gesundheitswesen	<86>	674	6.193	617	5.535	188	525
89	Heime	<87>	36	206	35	141	18	65
90	Sozialwesen	<88>	81	433	75	383	26	37
91	Gesundheits- und Sozialwesen	<Q>	791	6.832	727	6.059	232	627
92	Kreative, künstler., unterhaltende Tätigkeiten	<90>	423	2.109	404	2.068	67	22
93	Bibliotheken, Museen, botan. u. zoolog. Gärten	<91>	33	831	33	605	21	40
94	Spiel-, Wett- und Lotteriewesen	<92>	14	2.673	14	2.623	3	45
95	Dienstleist. d. Sports, d. Unterhaltung u. Erholung	<93>	384	9.093	375	8.615	82	346
96	Kunst, Unterhaltung und Erholung	<R>	854	14.706	826	13.911	173	453
97	Interessenvertretungen, kirchl. Vereinigungen	<94>	102	2.285	95	1.511	39	769
98	Rep. v. EDV-Geräten u. Gebrauchsgütern	<95>	124	3.175	122	3.163	4	1
99	Erbr. v. sonst. überwiegend pers. Dienstleistg.	<96>	1.350	11.918	1.326	11.713	167	159
100	Erbringung v. sonst. Dienstleistg.	<S>	1.576	17.378	1.543	16.387	210	929
101	Nicht zuordenbar		-	-	-	-	-	-
102	INSGESAMT		36.659	13.773.687	35.247	12.304.835	6.704	1.279.555

Umsatzsteuerstatistik 2016

6.1 Ausgewählte Merkmale nach Wirtschaftsabteilungen der ÖNACE 2008 und Bundesländern

Umsatzsteuer (brutto)	Erwerbsteuer	Abziehbare Vorsteuer insgesamt	darunter Einfuhr- umsatzsteuer		darunter aus innergemein- schaftlichem Erwerb		Zahllast Gutschrift (-) (Saldo)		Zeile
			Fälle	1.000 EUR	Fälle	1.000 EUR	Fälle	1.000 EUR	
Niederösterreich									
533.419	7.517	-501.531	26	-1.179	145	-7.506	324	39.415	53
58.283	133	-58.492	2	-30	27	-133	106	-77	54
890.545	11.688	-810.194	67	-3.456	868	-11.655	2.444	91.997	55
60.747	614	-42.738	9	-12	459	-598	1.343	18.669	56
244.978	3.885	-156.447	57	-154	1.992	-3.854	5.685	92.396	57
305.725	4.499	-199.185	66	-166	2.451	-4.452	7.028	111.065	58
32.331	665	-14.967	7	-16	81	-665	186	18.019	59
15.970	368	-10.921	24	-13	238	-367	486	5.409	60
828	3	-729	-	-	7	-3	17	102	61
46.522	1.842	-40.917	4	-6	35	-1.842	52	7.447	62
107.024	3.380	-53.880	108	-120	1.159	-3.348	2.605	56.495	63
31.363	733	-15.732	17	-79	352	-730	1.028	16.356	64
234.038	6.991	-137.146	160	-234	1.872	-6.955	4.374	103.828	65
31.824	751	-23.664	3	-8	68	-605	737	8.850	66
4.085	6	-2.804	-	-	2	-1	14	1.288	67
7.913	238	-5.138	2	-1	111	-225	705	3.009	68
43.822	995	-31.606	5	-9	181	-831	1.456	13.147	69
380.528	2.527	-410.196	38	-75	764	-2.330	18.512	-28.461	70
114.374	171	-28.897	8	-3	477	-142	2.331	85.652	71
174.908	2.134	-104.100	59	-143	891	-2.058	4.448	72.563	72
166.747	4.441	-84.987	69	-828	1.017	-4.388	3.155	86.162	73
12.126	3.459	-13.773	21	-361	52	-2.691	208	1.810	74
52.661	1.604	-32.348	41	-214	755	-1.569	1.925	21.887	75
18.551	620	-11.348	31	-36	482	-610	1.434	7.806	76
16.865	261	-7.473	9	-13	330	-258	554	9.654	77
556.232	12.690	-282.926	238	-1.598	4.004	-11.716	14.055	285.534	78
116.382	17.704	-86.092	29	-319	266	-17.703	626	47.991	79
117.170	133	-8.843	1	-79	54	-130	190	108.458	80
11.080	202	-11.280	1	-4	73	-202	215	-2	81
5.630	53	-1.319	5	-22	38	-46	92	4.354	82
102.186	2.560	-43.124	19	-189	589	-2.309	1.423	61.603	83
33.210	1.721	-17.807	19	-43	226	-1.714	766	17.153	84
385.658	22.373	-168.465	74	-656	1.246	-22.104	3.312	239.557	85
111.690	4.070	-127.312	1	0	214	-435	613	-11.559	86
26.329	918	-14.506	20	-140	345	-590	1.189	12.734	87
42.946	1.160	-32.635	9	-5	426	-534	2.579	11.480	88
18.892	35	-10.428	1	0	35	-33	68	8.498	89
16.731	80	-9.146	3	-1	77	-78	271	7.666	90
78.569	1.275	-52.209	13	-6	538	-645	2.918	27.644	91
16.070	416	-11.015	32	-54	406	-411	1.527	5.461	92
3.724	145	-5.138	4	-4	33	-144	56	-1.269	93
42.214	530	-28.479	1	0	13	-435	36	14.265	94
31.567	1.769	-23.448	30	-142	373	-1.744	803	9.809	95
93.575	2.860	-68.080	67	-200	825	-2.734	2.422	28.266	96
19.508	380	-16.580	4	-3	96	-299	391	3.330	97
6.954	633	-4.109	14	-9	120	-632	217	3.481	98
70.739	2.363	-32.066	63	-122	1.304	-2.347	2.597	41.004	99
97.201	3.376	-52.755	81	-134	1.520	-3.278	3.205	47.815	100
69	-	-21	-	-	-	-	33	48	101
13.240.503	2.606.661	-12.227.396	3.688	-265.950	35.304	-2.593.275	101.091	3.580.580	102

Umsatzsteuerstatistik 2016

6.1 Ausgewählte Merkmale nach Wirtschaftsabteilungen der ÖNACE 2008 und Bundesländern

Zeile	Wirtschaftsabteilungen der ÖNACE 2008	Veran- lagungs- fälle	Steuerbarer Umsatz	Reverse-Charge- Umsatz		Steuerfreier Umsatz		
			1.000 EUR	Fälle	1.000 EUR	Fälle	1.000 EUR	
Oberösterreich								
1	Landwirtschaft, Jagd	<01>	2.919	354.937	282	2.654	527	33.516
2	Forstwirtschaft	<02>	347	84.830	40	772	55	3.915
3	Fischerei und Fischzucht	<03>	25	8.038	1	0	9	758
4	Land- und Forstwirtschaft, Fischerei	<A>	3.291	447.805	323	3.426	591	38.189
5	Kohlenbergbau	<05>	-	-	-	-	-	-
6	Gewinnung von Erdöl und Erdgas	<06>	-	-	-	-	-	-
7	Erzbergbau	<07>	-	-	-	-	-	-
8	Gew.v.Steinen u.Erden,sonstiger Bergbau	<08>	74	196.023	28	1.895	23	60.469
9	Erbr. v. Dienstleistungen für den Bergbau	<09>	5	20.185	2	9.512	1	30
10	Bergbau, Gewinnung v.Steinen u.Erden		79	216.208	30	11.407	24	60.499
11	H.v.Nahrungs-u.Futtermitteln	<10>	922	4.448.828	104	2.332	272	1.483.789
12	Getränkeherstellung	<11>	81	1.086.428	13	613	32	98.502
13	Tabakverarbeitung	<12>	-	-	-	-	-	-
14	Herstellung von Textilien	<13>	84	293.572	9	681	54	198.449
15	Herstellung von Bekleidung	<14>	116	147.382	4	23	55	66.613
16	Herstellung von Leder(waren) und Schuhen	<15>	53	89.504	4	1	28	64.814
17	Herst. v. Holz-, Flecht-, Korb- und Korkwaren	<16>	672	1.267.839	237	40.315	225	354.193
18	Herstellung v. Papier, Pappe und Waren daraus	<17>	34	1.358.615	21	6.607	27	876.927
19	H. v. Druckerz., Vervielf. v. besp. Datenträgern	<18>	150	248.763	33	1.354	90	18.943
20	Kokerei und Mineralölverarbeitung	<19>	1	G	G	G	G	G
21	Herstellung von chemischen Erzeugnissen	<20>	66	2.275.205	20	12.718	46	1.659.560
22	Herstellung von pharmazeutischen Erzeugnissen	<21>	9	614.513	-	-	5	588.932
23	Herstellung von Gummi und Kunststoffwaren	<22>	160	2.728.112	80	22.417	110	2.058.406
24	H. v. Glas, Keramik, Bearb. v. Steinen u. Erden	<23>	302	976.898	119	85.292	125	98.844
25	Metallerzeugung und Bearbeitung	<24>	29	7.290.305	22	959.907	27	5.780.698
26	Herstellung von Metallerzeugnissen	<25>	985	2.909.551	527	232.962	460	1.173.088
27	H. v. EDV-Geräten, elektron. u. opt. Erzeugnissen	<26>	105	635.041	24	718	65	504.045
28	Herstellung von elektrischen Ausrüstungen	<27>	135	2.394.406	66	13.180	85	1.899.002
29	Maschinenbau	<28>	435	5.964.631	218	49.400	300	4.325.334
30	H.v.Kraftwagen und Kraftwagenteilen	<29>	66	6.579.456	32	38.401	44	5.875.501
31	Sonstiger Fahrzeugbau	<30>	26	G	G	G	G	G
32	Herstellung von Möbeln	<31>	700	1.124.265	311	28.429	194	254.244
33	Herstellung von sonstigen Waren	<32>	383	605.375	35	6.273	225	381.134
34	Rep. u. Install. v. Maschinen u. Ausrüstungen	<33>	487	815.048	177	68.544	192	87.099
35	Herstellung von Waren	<C>	6.001	44.244.807	2.066	1.570.735	2.682	28.037.051
36	Energieversorgung	<35>	963	3.492.481	629	693.034	66	10.541
37	Wasserversorgung	<36>	379	30.107	4	19	19	298
38	Abwasserentsorgung	<37>	176	88.541	26	2.374	7	63
39	Sammlung, Behandlung, Beseitigung v. Abfällen	<38>	179	544.352	87	85.826	43	62.886
40	Beseitig. v. Umweltverschmutzung, Entsorgung	<39>	3	5.334	1	2	2	58
41	Energie- und Wasserversorgung	<D, E>	1.700	4.160.815	747	781.255	137	73.846
42	Hochbau	<41>	1.033	2.436.710	297	238.435	170	164.799
43	Tiefbau	<42>	318	2.293.032	134	516.369	28	3.426
44	Vorbereitende Baustellenarbeiten, Bauinstallation	<43>	5.290	4.206.693	3.457	997.088	751	64.277
45	Bau	<F>	6.641	8.936.435	3.888	1.751.892	949	232.502
46	Handel, Instandhaltung u. Reparatur v. Kfz	<45>	2.443	4.239.261	522	8.315	954	1.244.519
47	Großhandel (ohne Handel mit Kfz)	<46>	5.601	17.180.786	834	651.398	2.417	2.813.113
48	Einzelhandel (ohne Handel mit Kfz)	<47>	7.664	11.957.945	688	66.813	2.425	196.423
49	Handel; Instandhaltung u. Reparatur v. Kfz	<G>	15.708	33.377.992	2.044	726.526	5.796	4.254.055
50	Landverkehr, Transport in Rohrfernleitungen	<49>	1.753	1.751.041	249	143.466	394	72.787
51	Schifffahrt	<50>	20	12.637	1	0	5	5.212
52	Luftfahrt	<51>	29	13.764	-	-	14	11.107

Umsatzsteuerstatistik 2016

6.1 Ausgewählte Merkmale nach Wirtschaftsabteilungen der ÖNACE 2008 und Bundesländern

darunter gem. § 6 Abs. 1 Z. 1 in Verbindung mit § 7 Ausfuhrlieferungen		darunter gem. Art. 6 Abs. 1 Z. 1 u. 2 inngemeinschaftliche Lieferungen		Steuerpflichtiger Umsatz		darunter versteuert mit 20 % (Normalsteuersatz)		darunter versteuert mit 10 % (ermäßigter Steuersatz)		Zeile
Fälle	1.000 EUR	Fälle	1.000 EUR	Fälle	1.000 EUR	Fälle	1.000 EUR	Fälle	1.000 EUR	
Oberösterreich										
59	2.376	251	26.366	2.396	318.767	1.830	80.299	1.498	109.313	1
7	64	25	2.565	332	80.143	325	65.181	116	5.194	2
-	-	5	697	19	7.280	17	419	16	6.714	3
66	2.440	281	29.628	2.747	406.190	2.172	145.899	1.630	121.221	4
-	-	-	-	-	-	-	-	-	-	5
-	-	-	-	-	-	-	-	-	-	6
-	-	-	-	-	-	-	-	-	-	7
5	4.890	17	55.194	65	133.659	63	113.733	30	18.329	8
-	-	-	-	4	10.643	4	10.643	-	-	9
5	4.890	17	55.194	69	144.302	67	124.376	30	18.329	10
91	115.157	202	1.365.659	886	2.962.706	839	160.165	794	2.642.346	11
13	19.508	30	70.187	77	987.313	71	913.499	42	71.619	12
-	-	-	-	-	-	-	-	-	-	13
32	45.131	46	153.185	76	94.442	75	93.573	19	868	14
22	11.742	26	54.422	88	80.746	86	80.422	26	322	15
14	18.085	23	46.711	49	24.689	49	24.383	10	301	16
86	61.720	175	288.486	636	873.332	632	775.870	224	5.723	17
17	204.131	26	672.796	33	475.081	33	464.730	15	780	18
37	4.202	83	14.601	143	228.466	143	198.336	75	30.129	19
G	G	G	G	G	G	G	G	G	G	20
31	852.371	43	779.643	61	602.927	60	570.966	26	22.120	21
4	383.450	5	205.483	8	25.580	7	6.380	4	19.200	22
77	599.451	106	1.456.748	150	647.289	150	645.687	42	1.510	23
38	21.230	85	76.380	269	792.762	266	777.862	67	14.257	24
20	1.099.464	26	4.670.107	28	549.699	28	534.150	10	15.429	25
207	212.489	390	956.871	925	1.503.501	924	1.501.532	146	1.933	26
44	259.525	62	244.429	100	130.278	100	129.840	15	438	27
61	629.753	77	1.269.076	124	482.224	124	480.826	27	1.388	28
224	1.601.599	287	2.710.398	406	1.589.897	406	1.586.266	99	3.500	29
29	1.517.564	42	4.356.991	62	665.554	61	662.248	18	3.206	30
G	G	G	G	G	G	G	G	G	G	31
80	40.565	146	210.862	678	841.592	678	830.307	183	10.947	32
70	149.489	91	202.211	274	217.969	272	217.021	71	824	33
72	34.771	151	51.984	455	659.405	455	658.683	54	451	34
1.287	7.926.400	2.140	19.999.800	5.554	14.637.019	5.485	11.514.146	1.974	2.847.457	35
7	713	17	883	565	2.788.905	547	2.592.155	103	192.203	36
-	-	2	218	352	29.789	108	1.701	346	28.088	37
2	2	1	5	166	86.103	74	24.969	154	61.130	38
13	3.837	34	58.997	166	395.640	149	75.723	129	315.680	39
1	1	-	-	3	5.273	3	2.705	2	2.569	40
23	4.553	54	60.103	1.252	3.305.710	881	2.697.253	734	599.670	41
26	6.177	27	2.839	832	2.033.476	810	2.014.307	308	18.791	42
5	209	19	3.018	243	1.773.237	242	1.764.533	44	8.509	43
221	11.794	429	39.754	4.923	3.145.328	4.905	3.111.292	816	32.161	44
252	18.180	475	45.611	5.998	6.952.041	5.957	6.890.132	1.168	59.461	45
320	484.259	684	752.522	2.287	2.986.428	2.281	2.979.150	417	5.786	46
1.122	570.661	2.007	2.229.855	5.090	13.716.275	5.001	10.568.231	1.319	2.713.315	47
705	46.310	1.014	109.171	7.065	11.694.709	6.921	7.470.937	3.280	3.974.179	48
2.147	1.101.230	3.705	3.091.548	14.442	28.397.412	14.203	21.018.318	5.016	6.693.280	49
114	5.272	213	32.629	1.693	1.534.787	1.622	1.287.385	859	239.255	50
-	-	2	101	18	7.425	16	1.869	15	5.545	51
2	231	2	7	22	2.657	21	1.768	7	697	52

Umsatzsteuerstatistik 2016

6.1 Ausgewählte Merkmale nach Wirtschaftsabteilungen der ÖNACE 2008 und Bundesländern

Zeile	Wirtschaftsabteilungen der ÖNACE 2008	Innergemein- schaftlicher Erwerb		darunter steuerpflichtig				
				versteuert mit 20 %		versteuert mit 10 %		
		Fälle	1.000 EUR	Fälle	1.000 EUR	Fälle	1.000 EUR	
Oberösterreich								
1	Landwirtschaft, Jagd	<01>	866	39.895	773	13.884	249	15.295
2	Forstwirtschaft	<02>	123	4.756	120	3.432	16	218
3	Fischerei und Fischzucht	<03>	9	4.047	6	59	6	3.074
4	Land- und Forstwirtschaft, Fischerei	<A>	998	48.698	899	17.375	271	18.587
5	Kohlenbergbau	<05>	-	-	-	-	-	-
6	Gewinnung von Erdöl und Erdgas	<06>	-	-	-	-	-	-
7	Erzbergbau	<07>	-	-	-	-	-	-
8	Gew.v.Steinen u.Erden,sonstiger Bergbau	<08>	34	7.934	34	7.716	6	217
9	Erbr. v. Dienstleistungen für den Bergbau	<09>	2	1.323	2	1.323	-	-
10	Bergbau, Gewinnung v.Steinen u.Erden		36	9.257	36	9.039	6	217
11	H.v.Nahrungs-u.Futtermitteln	<10>	592	797.560	552	198.422	373	549.061
12	Getränkeherstellung	<11>	60	93.130	58	80.286	27	12.844
13	Tabakverarbeitung	<12>	-	-	-	-	-	-
14	Herstellung von Textilien	<13>	68	94.571	68	94.545	11	22
15	Herstellung von Bekleidung	<14>	75	34.838	75	34.834	8	4
16	Herstellung von Leder(waren) und Schuhen	<15>	41	37.865	40	37.836	6	6
17	Herst. v. Holz-, Flecht-, Korb- und Korkwaren	<16>	414	225.091	408	221.436	41	661
18	Herstellung v. Papier, Pappe und Waren daraus	<17>	28	223.715	28	221.517	6	13
19	H. v. Druckerz., Vervielf. v. besp. Datenträgern	<18>	115	30.733	114	30.681	31	51
20	Kokerei und Mineralölverarbeitung	<19>	G	G	G	G	G	G
21	Herstellung von chemischen Erzeugnissen	<20>	57	508.030	57	506.680	24	851
22	Herstellung von pharmazeutischen Erzeugnissen	<21>	7	200.425	7	40.831	5	159.595
23	Herstellung von Gummi und Kunststoffwaren	<22>	128	704.200	128	704.077	24	25
24	H. v. Glas, Keramik, Bearb. v. Steinen u. Erden	<23>	192	105.659	191	105.475	36	15
25	Metallerzeugung und Bearbeitung	<24>	27	1.760.392	27	1.760.074	11	317
26	Herstellung von Metallerzeugnissen	<25>	723	536.901	719	536.484	87	39
27	H. v. EDV-Geräten, elektron. u. opt. Erzeugnissen	<26>	80	114.411	79	114.297	19	40
28	Herstellung von elektrischen Ausrüstungen	<27>	102	604.523	102	604.354	26	42
29	Maschinenbau	<28>	359	1.536.807	357	1.535.021	76	94
30	H.v.Kraftwagen und Kraftwagenteilen	<29>	53	3.812.365	53	3.812.335	7	25
31	Sonstiger Fahrzeugbau	<30>	G	G	G	G	G	G
32	Herstellung von Möbeln	<31>	470	176.283	466	176.229	45	23
33	Herstellung von sonstigen Waren	<32>	262	95.677	261	95.359	46	22
34	Rep. u. Install. v. Maschinen u. Ausrüstungen	<33>	352	81.171	349	80.511	40	16
35	Herstellung von Waren	<C>	4.228	11.903.838	4.162	11.120.705	955	723.768
36	Energieversorgung	<35>	144	20.593	137	19.605	27	518
37	Wasserversorgung	<36>	15	152	13	72	2	79
38	Abwasserentsorgung	<37>	51	1.936	51	1.935	2	0
39	Sammlung, Behandlung, Beseitigung v. Abfällen	<38>	81	32.701	78	32.656	18	21
40	Beseitig. v. Umweltverschmutzung, Entsorgung	<39>	2	8	2	8	-	-
41	Energie- und Wasserversorgung	<D, E>	293	55.390	281	54.276	49	618
42	Hochbau	<41>	259	21.832	255	21.825	19	5
43	Tiefbau	<42>	101	38.023	100	37.666	9	10
44	Vorbereitende Baustellenarbeiten, Bauinstallation	<43>	2.900	159.452	2.874	158.665	183	55
45	Bau	<F>	3.260	219.307	3.229	218.156	211	70
46	Handel, Instandhaltung u. Reparatur v. Kfz	<45>	1.720	755.345	1.710	753.656	96	177
47	Großhandel (ohne Handel mit Kfz)	<46>	3.416	4.859.801	3.323	4.066.482	655	728.070
48	Einzelhandel (ohne Handel mit Kfz)	<47>	4.986	2.452.987	4.832	1.936.993	1.279	432.345
49	Handel; Instandhaltung u. Reparatur v. Kfz	<G>	10.122	8.068.133	9.865	6.757.131	2.030	1.160.592
50	Landverkehr, Transport in Rohrfernleitungen	<49>	703	81.232	689	80.637	45	294
51	Schifffahrt	<50>	11	147	11	142	3	4
52	Luftfahrt	<51>	9	234	9	199	2	35

Umsatzsteuerstatistik 2016

6.1 Ausgewählte Merkmale nach Wirtschaftsabteilungen der ÖNACE 2008 und Bundesländern

Umsatzsteuer (brutto)	Erwerbsteuer	Abziehbare Vorsteuer insgesamt	darunter Einfuhr- umsatzsteuer		darunter aus innergemein- schaftlichem Erwerb		Zahllast Gutschrift (-) (Saldo)		Zeile
			Fälle	1.000 EUR	Fälle	1.000 EUR	Fälle	1.000 EUR	
Oberösterreich									
44.098	5.684	-48.259	12	-109	635	-4.567	2.677	1.522	1
14.987	850	-10.298	6	-28	121	-844	341	5.541	2
776	438	-775	1	-1	7	-321	22	431	3
59.861	6.972	-59.332	19	-138	763	-5.732	3.040	7.494	4
-	-	-	-	-	-	-	-	-	5
-	-	-	-	-	-	-	-	-	6
-	-	-	-	-	-	-	-	-	7
26.892	1.565	-27.450	2	-175	33	-1.565	70	1.004	8
2.718	265	-1.846	1	-5	2	-265	4	1.137	9
29.610	1.830	-29.296	3	-180	35	-1.830	74	2.141	10
333.277	100.930	-512.095	66	-4.494	588	-100.173	906	-77.887	11
195.800	17.342	-120.095	7	-50	59	-17.338	80	93.046	12
-	-	-	-	-	-	-	-	-	13
22.499	18.911	-41.018	28	-4.466	67	-18.908	79	422	14
19.834	6.967	-19.528	17	-2.746	72	-6.964	93	7.273	15
7.657	7.568	-16.031	11	-2.103	40	-7.568	51	-806	16
180.478	44.687	-183.580	51	-2.329	409	-44.643	654	41.568	17
125.367	44.579	-201.597	17	-1.787	28	-44.579	34	-31.652	18
43.370	6.141	-30.430	22	-128	114	-6.132	148	19.082	19
G	G	G	G	G	G	G	G	G	20
141.807	101.486	-318.190	24	-30.990	57	-101.484	64	-75.919	21
24.017	24.126	-79.898	5	-12.773	7	-24.126	9	-33.146	22
153.038	140.818	-354.890	59	-19.307	128	-140.803	159	-61.033	23
167.270	21.101	-128.388	43	-2.118	189	-21.079	280	59.998	24
318.780	352.047	-1.159.766	22	-185.984	27	-352.039	29	-488.942	25
370.398	107.301	-380.149	172	-14.324	718	-107.271	965	97.523	26
30.166	22.863	-76.596	50	-25.698	79	-22.863	104	-23.560	27
144.355	120.875	-328.984	53	-23.712	102	-120.875	134	-63.755	28
431.502	307.014	-899.255	187	-43.048	356	-306.937	432	-161.110	29
194.032	762.470	-1.107.481	22	-51.346	53	-762.466	65	-150.982	30
G	G	G	G	G	G	G	G	G	31
177.798	35.248	-141.968	52	-901	467	-35.237	684	71.076	32
50.721	19.074	-77.207	60	-15.715	222	-18.916	318	-7.424	33
162.593	16.114	-108.457	68	-1.227	348	-16.054	479	70.034	34
3.337.501	2.303.547	-6.351.303	1.049	-464.084	4.153	-2.302.327	5.794	-713.268	35
786.428	4.031	-549.345	6	-175	138	-4.007	901	240.953	36
3.154	22	-4.567	1	-1	13	-22	372	-1.391	37
11.178	387	-10.453	1	0	50	-387	173	1.112	38
59.169	6.536	-68.904	17	-192	80	-6.535	176	-3.219	39
816	2	-611	-	-	2	-2	3	207	40
860.745	10.978	-633.880	25	-368	283	-10.953	1.625	237.662	41
602.048	4.365	-337.888	11	-144	248	-4.336	980	266.755	42
512.753	7.596	-314.610	17	-816	100	-7.584	298	204.341	43
745.477	31.745	-519.734	146	-749	2.870	-31.552	5.195	257.452	44
1.860.278	43.706	-1.172.232	174	-1.709	3.218	-43.472	6.473	728.548	45
608.546	150.755	-707.213	156	-32.827	1.704	-150.653	2.360	52.044	46
2.621.252	894.069	-2.637.455	1.017	-130.147	3.365	-890.653	5.463	875.756	47
1.994.223	441.406	-1.619.496	533	-34.240	4.871	-434.872	7.379	816.142	48
5.224.021	1.486.230	-4.964.164	1.706	-197.214	9.940	-1.476.178	15.202	1.743.942	49
369.541	16.187	-291.273	16	-34	693	-16.175	1.728	94.444	50
997	29	-1.119	-	-	11	-29	19	-94	51
614	43	-1.080	4	-113	9	-43	29	-423	52

Umsatzsteuerstatistik 2016

6.1 Ausgewählte Merkmale nach Wirtschaftsabteilungen der ÖNACE 2008 und Bundesländern

Zeile	Wirtschaftsabteilungen der ÖNACE 2008	Veran- lagungs- fälle	Steuerbarer Umsatz	Reverse-Charge- Umsatz		Steuerfreier Umsatz		
			1.000 EUR	Fälle	1.000 EUR	Fälle	1.000 EUR	
Oberösterreich								
53	Lagerei, Erbr. sonst. Dienstleist. f. d. Verkehr	<52>	266	918.408	35	54.153	98	147.387
54	Post-, Kurier- u.. Expressdienste	<53>	80	167.091	3	3.703	18	4.814
55	Verkehr und Lagerei	<H>	2.148	2.862.941	288	201.322	529	241.307
56	Beherbergung	<55>	1.429	547.149	44	130	170	5.579
57	Gastronomie	<56>	4.925	1.170.776	87	812	476	10.821
58	Beherbergung und Gastronomie	<I>	6.354	1.717.925	131	942	646	16.400
59	Verlagswesen	<58>	156	164.404	6	653	59	5.526
60	Herst., Verleih, Vertrieb v. Filmen; Kinos u.a.	<59>	333	54.772	13	150	66	936
61	Rundfunkveranstalter	<60>	15	19.693	-	-	4	117
62	Telekommunikation	<61>	50	101.219	3	500	17	1.044
63	Erbr. v. Dienstleist. d. Informationstechnologie	<62>	1.762	736.542	99	17.692	339	134.285
64	Informationsdienstleistungen	<63>	756	236.087	41	1.974	134	106.136
65	Information und Kommunikation	<J>	3.072	1.312.717	162	20.969	619	248.044
66	Erbr. v. Finanzdienstleistungen	<64>	923	951.126	57	11.042	-	-
67	Versicherungswesen (ohne Sozialversicherung)	<65>	15	11.270	1	5	-	-
68	damit verb. Tätigkeiten	<66>	555	59.081	20	512	-	-
69	Finanz- u. Versicherungsdienstleist.	<K>	1.493	1.021.477	78	11.559	-	-
70	Grundstücks- und Wohnungswesen	<L/68>	19.647	3.247.294	243	31.031	2.510	486.757
71	Rechts-, Steuerberatung, Wirtschaftsprüfung	<69>	1.793	760.154	41	798	221	9.529
72	Verwaltung v. Unternehmen, Unternehmensberat.	<70>	3.966	949.637	137	28.424	573	43.228
73	Architektur- u. Ingenieurbüros	<71>	2.617	799.677	171	26.819	340	45.685
74	Forschung und Entwicklung	<72>	145	47.543	7	436	48	5.359
75	Werbung und Marktforschung	<73>	1.710	419.905	55	4.382	360	6.806
76	Sonstige freiberufliche Tätigkeiten	<74>	1.317	169.956	67	3.020	297	8.948
77	Veterinärwesen	<75>	357	74.905	9	25	53	487
78	Erbr. v. freiberufl. Dienstleistungen	<M>	11.905	3.221.777	487	63.904	1.892	120.042
79	Vermietung v. beweglichen Sachen	<77>	578	619.275	72	13.871	154	39.502
80	Vermittlung und Überlassung v. Arbeitskräften	<78>	325	1.187.799	167	256.443	47	3.831
81	Reisebüros, -veranstalter, Reservierungsdienstl.	<79>	216	545.399	7	62	97	463.476
82	Wach- und Sicherheitsdienste, Detekteien	<80>	62	13.286	7	393	9	50
83	Gebäudebetreuung, Garten- u. Landschaftsbau	<81>	807	527.394	284	34.755	103	3.913
84	Erbr. v. sonst. wirtschaftl. Dienstleist. a.n.g.	<82>	611	189.395	29	9.812	106	4.772
85	Erbr. v. sonst. wirtschaftl. Dienstleist.	<N>	2.599	3.082.548	566	315.336	516	515.544
86	Öffentl. Verwalt., Verteidigung, Sozialvers.	<O/84>	484	3.787.276	75	798	40	3.151.544
87	Erziehung und Unterricht	<P/85>	1.269	218.126	33	594	454	87.248
88	Gesundheitswesen	<86>	4.160	2.250.369	24	69	3.757	1.863.342
89	Heime	<87>	40	148.704	-	-	11	51.218
90	Sozialwesen	<88>	279	583.886	11	247	116	16.427
91	Gesundheits- und Sozialwesen	<Q>	4.479	2.982.959	35	316	3.884	1.930.987
92	Kreative, künstler., unterhaltende Tätigkeiten	<90>	992	55.785	27	788	288	3.416
93	Bibliotheken, Museen, botan. u. zoolog. Gärten	<91>	30	7.773	-	-	6	276
94	Spiel-, Wett- und Lotteriewesen	<92>	58	49.590	1	8	17	28.784
95	Dienstleist. d. Sports, d. Unterhaltung u. Erholung	<93>	720	146.721	22	539	176	7.670
96	Kunst, Unterhaltung und Erholung	<R>	1.800	259.869	50	1.335	487	40.146
97	Interessenvertretungen, kirchl. Vereinigungen	<94>	396	256.519	14	81	98	14.376
98	Rep. v. EDV-Geräten u. Gebrauchsgütern	<95>	220	34.216	26	167	56	1.380
99	Erbr. v. sonst. überwiegend pers. Dienstleistg.	<96>	2.542	390.705	37	617	745	15.212
100	Erbringung v. sonst. Dienstleistg.	<S>	3.158	681.440	77	865	899	30.968
101	Nicht zuordenbar		6	37	154	148	1	3
102	INSGESAMT		91.834	115.780.445	11.323	5.494.215	22.656	39.565.136

Umsatzsteuerstatistik 2016

6.1 Ausgewählte Merkmale nach Wirtschaftsabteilungen der ÖNACE 2008 und Bundesländern

darunter gem. § 6 Abs. 1 Z. 1 in Verbindung mit § 7 Ausfuhrlieferungen		darunter gem. Art. 6 Abs. 1 Z. 1 u. 2 inngemeinschaftliche Lieferungen		Steuerpflichtiger Umsatz		darunter versteuert mit 20 % (Normalsteuersatz)		darunter versteuert mit 10 % (ermäßigter Steuersatz)		Zeile
Fälle	1.000 EUR	Fälle	1.000 EUR	Fälle	1.000 EUR	Fälle	1.000 EUR	Fälle	1.000 EUR	
Oberösterreich										
39	8.196	27	6.321	247	716.867	247	694.650	33	21.988	53
5	290	1	24	77	158.573	77	158.563	3	10	54
160	13.989	245	39.082	2.057	2.420.309	1.983	2.144.235	917	267.495	55
45	156	15	279	1.362	541.440	1.219	125.139	1.224	288.097	56
184	3.455	53	995	4.682	1.159.144	4.637	537.084	4.249	605.092	57
229	3.611	68	1.274	6.044	1.700.584	5.856	662.223	5.473	893.189	58
27	669	40	3.341	138	158.225	129	109.648	78	48.575	59
25	180	34	511	309	53.685	301	30.449	66	5.768	60
-	-	1	4	12	19.576	10	19.476	2	100	61
9	489	10	543	48	99.675	48	69.406	21	30.256	62
116	10.455	193	18.790	1.575	584.564	1.571	583.638	120	876	63
40	435	58	1.282	667	127.977	660	123.313	64	4.520	64
217	12.228	336	24.471	2.749	1.043.702	2.719	935.930	351	90.095	65
-	-	-	-	738	940.084	719	904.538	339	27.701	66
-	-	-	-	12	11.265	11	8.390	6	2.874	67
-	-	-	-	507	58.569	480	55.004	137	2.538	68
-	-	-	-	1.257	1.009.918	1.210	967.932	482	33.113	69
186	6.214	64	6.111	17.932	2.729.506	15.217	1.574.394	12.737	1.139.460	70
48	981	15	61	1.717	749.826	1.695	745.749	311	3.904	71
103	3.604	91	3.487	3.636	877.985	3.570	854.861	745	21.165	72
117	17.560	118	17.430	2.426	727.174	2.412	718.306	302	8.517	73
12	2.015	16	2.432	113	41.749	110	38.875	24	2.190	74
111	1.799	168	2.900	1.559	408.718	1.544	369.235	246	38.031	75
47	393	72	5.178	1.117	157.989	1.097	142.231	178	14.682	76
14	95	10	87	342	74.393	339	43.733	307	23.242	77
452	26.447	490	31.575	10.910	3.037.834	10.767	2.912.990	2.113	111.731	78
38	1.537	93	33.140	524	565.902	516	558.747	127	6.143	79
20	732	13	2.656	290	927.524	287	925.635	52	985	80
15	856	11	529	179	81.860	173	45.462	99	31.112	81
4	3	2	19	57	12.843	57	12.601	3	241	82
24	187	41	2.205	757	488.726	757	451.356	209	26.097	83
21	833	27	1.985	515	174.811	501	163.569	131	10.059	84
122	4.148	187	40.534	2.322	2.251.666	2.291	2.157.370	621	74.637	85
2	1	4	19	476	634.933	472	104.546	468	513.790	86
24	173	35	1.501	874	130.285	789	106.643	343	22.011	87
52	1.332	16	3.701	2.094	386.957	1.947	79.864	872	305.810	88
1	464	1	108	35	97.486	32	3.102	30	78.823	89
8	76	9	291	229	567.213	206	41.600	109	513.035	90
61	1.872	26	4.100	2.358	1.051.656	2.185	124.566	1.011	897.668	91
32	224	48	773	760	51.581	598	19.468	329	21.401	92
1	260	3	13	29	7.497	24	3.437	23	1.646	93
4	150	6	217	48	20.798	47	20.576	11	223	94
28	416	20	406	593	138.511	580	100.560	303	15.651	95
65	1.050	77	1.409	1.430	218.387	1.249	144.041	666	38.921	96
16	3.058	21	3.913	344	242.063	307	113.453	218	59.790	97
11	18	20	680	192	32.669	192	32.111	29	542	98
69	482	44	1.678	1.958	374.876	1.949	336.679	397	20.273	99
96	3.558	85	6.271	2.494	649.608	2.448	482.243	644	80.605	100
-	-	-	-	5	34	4	23	1	10	101
5.394	9.130.987	8.289	23.438.233	80.970	70.721.094	75.955	54.707.262	36.379	14.502.147	102

Umsatzsteuerstatistik 2016

6.1 Ausgewählte Merkmale nach Wirtschaftsabteilungen der ÖNACE 2008 und Bundesländern

Zeile	Wirtschaftsabteilungen der ÖNACE 2008	Inneregemein- schaftlicher Erwerb		darunter steuerpflichtig				
				versteuert mit 20 %		versteuert mit 10 %		
		Fälle	1.000 EUR	Fälle	1.000 EUR	Fälle	1.000 EUR	
Oberösterreich								
53	Lagerei, Erbr. sonst. Dienstleist. f. d. Verkehr	<52>	134	14.988	130	14.358	23	550
54	Post-, Kurier- u.. Expressdienste	<53>	14	1.222	14	1.222	1	0
55	Verkehr und Lagerei	<H>	871	97.823	853	96.558	74	883
56	Beherbergung	<55>	504	5.445	484	4.652	152	687
57	Gastronomie	<56>	2.030	23.550	1.790	11.369	884	12.116
58	Beherbergung und Gastronomie	<I>	2.534	28.995	2.274	16.021	1.036	12.803
59	Verlagswesen	<58>	84	5.905	72	1.136	43	4.730
60	Herst., Verleih, Vertrieb v. Filmen; Kinos u.a.	<59>	179	3.036	178	3.022	44	12
61	Rundfunkveranstalter	<60>	8	226	8	226	2	0
62	Telekommunikation	<61>	27	5.336	27	5.333	6	3
63	Erbr. v. Dienstleist. d. Informationstechnologie	<62>	951	25.874	917	25.685	239	95
64	Informationsdienstleistungen	<63>	331	5.057	317	5.005	71	33
65	Information und Kommunikation	<J>	1.580	45.434	1.519	40.407	405	4.873
66	Erbr. v. Finanzdienstleistungen	<64>	161	114.936	157	110.517	33	1.296
67	Versicherungswesen (ohne Sozialversicherung)	<65>	2	285	2	282	2	3
68	damit verb. Tätigkeiten	<66>	103	421	94	406	16	13
69	Finanz- u. Versicherungsdienstleist.	<K>	266	115.642	253	111.205	51	1.312
70	Grundstücks- und Wohnungswesen	<L/68>	819	20.832	789	20.233	76	312
71	Rechts-, Steuerberatung, Wirtschaftsprüfung	<69>	454	874	423	792	97	71
72	Verwaltung v. Unternehmen, Unternehmensberat.	<70>	746	15.901	682	15.208	218	537
73	Architektur- u. Ingenieurbüros	<71>	963	29.594	880	29.429	290	117
74	Forschung und Entwicklung	<72>	48	5.167	46	5.112	20	55
75	Werbung und Marktforschung	<73>	811	14.375	784	13.366	175	862
76	Sonstige freiberufliche Tätigkeiten	<74>	468	5.272	453	5.179	80	71
77	Veterinärwesen	<75>	220	1.651	163	1.004	148	333
78	Erbr. v. freiberufl. Dienstleistungen	<M>	3.710	72.834	3.431	70.090	1.028	2.046
79	Vermietung v. beweglichen Sachen	<77>	269	59.447	258	58.790	34	617
80	Vermittlung und Überlassung v. Arbeitskräften	<78>	131	2.184	130	1.895	20	5
81	Reisebüros, -veranstalter, Reservierungsdienstl.	<79>	80	2.260	78	2.225	19	31
82	Wach- und Sicherheitsdienste, Detekteien	<80>	29	135	29	134	3	1
83	Gebäudebetreuung, Garten- u. Landschaftsbau	<81>	377	9.639	367	7.596	79	756
84	Erbr. v. sonst. wirtschaftl. Dienstleist. a.n.g.	<82>	174	6.711	169	6.478	26	215
85	Erbr. v. sonst. wirtschaftl. Dienstleist.	<N>	1.060	80.376	1.031	77.118	181	1.625
86	Öffentl. Verwalt., Verteidigung, Sozialvers.	<O/84>	219	5.713	212	5.284	82	337
87	Erziehung und Unterricht	<P/85>	412	8.741	381	8.211	186	469
88	Gesundheitswesen	<86>	633	22.250	585	18.030	171	4.012
89	Heime	<87>	17	164	15	128	8	5
90	Sozialwesen	<88>	93	1.825	87	1.546	47	244
91	Gesundheits- und Sozialwesen	<Q>	743	24.239	687	19.704	226	4.261
92	Kreative, künstler., unterhaltende Tätigkeiten	<90>	276	1.868	262	1.689	48	20
93	Bibliotheken, Museen, botan. u. zoolog. Gärten	<91>	18	538	17	521	10	5
94	Spiel-, Wett- und Lotteriewesen	<92>	16	126	16	124	3	2
95	Dienstleist. d. Sports, d. Unterhaltung u. Erholung	<93>	334	5.139	325	4.944	73	177
96	Kunst, Unterhaltung und Erholung	<R>	644	7.671	620	7.278	134	204
97	Interessenvertretungen, kirchl. Vereinigungen	<94>	117	3.700	105	2.076	58	888
98	Rep. v. EDV-Geräten u. Gebrauchsgütern	<95>	137	2.892	137	2.888	10	3
99	Erbr. v. sonst. überwiegend pers. Dienstleistg.	<96>	1.198	16.413	1.166	15.855	223	432
100	Erbringung v. sonst. Dienstleistg.	<S>	1.452	23.005	1.408	20.819	291	1.323
101	Nicht zuordenbar		1	1	1	1	-	-
102	I N S G E S A M T		33.248	20.835.927	31.931	18.669.612	7.292	1.934.300

Umsatzsteuerstatistik 2016

6.1 Ausgewählte Merkmale nach Wirtschaftsabteilungen der ÖNACE 2008 und Bundesländern

Umsatzsteuer (brutto)	Erwerbsteuer	Abziehbare Vorsteuer insgesamt	darunter Einfuhr- umsatzsteuer		darunter aus innergemein- schaftlichem Erwerb		Zahllast Gutschrift (-) (Saldo)		Zeile
			Fälle	1.000 EUR	Fälle	1.000 EUR	Fälle	1.000 EUR	
Oberösterreich									
218.436	2.927	-197.241	17	-1.590	132	-2.912	263	24.121	53
36.150	244	-28.264	2	-1	14	-244	79	8.130	54
625.738	19.430	-518.977	39	-1.738	859	-19.403	2.118	126.178	55
72.156	1.010	-52.594	7	-3	500	-1.007	1.378	20.561	56
171.200	3.489	-111.925	49	-118	2.012	-3.465	4.793	62.767	57
243.356	4.499	-164.519	56	-121	2.512	-4.472	6.171	83.328	58
28.388	700	-16.595	5	-7	80	-700	150	12.495	59
9.252	606	-6.927	17	-21	175	-604	319	2.928	60
4.161	45	-2.186	-	-	8	-45	13	2.020	61
17.802	1.067	-14.214	8	-163	27	-1.067	50	4.651	62
136.038	5.147	-71.358	100	-450	924	-5.105	1.718	69.810	63
29.385	1.004	-14.020	35	-31	322	-973	732	16.379	64
225.026	8.569	-125.300	165	-672	1.536	-8.494	2.982	108.283	65
194.395	22.497	-168.470	7	-89	100	-22.137	915	48.457	66
2.174	57	-2.792	-	-	-	-	14	-561	67
12.819	83	-8.067	1	0	68	-52	551	4.835	68
209.388	22.637	-179.329	8	-89	168	-22.189	1.480	52.731	69
446.738	4.103	-441.497	29	-101	782	-3.985	18.531	7.735	70
151.513	166	-41.414	4	-1	444	-142	1.747	110.262	71
187.284	3.098	-92.425	50	-336	731	-3.018	3.844	97.718	72
161.104	5.899	-76.982	78	-784	939	-5.847	2.559	88.594	73
9.051	1.028	-8.278	21	-296	47	-1.028	130	1.801	74
81.662	2.759	-52.646	50	-429	789	-2.635	1.642	31.763	75
32.513	1.045	-15.179	31	-58	452	-1.034	1.196	18.378	76
12.077	275	-5.171	8	-6	216	-266	346	7.182	77
635.204	14.270	-292.095	242	-1.910	3.618	-13.970	11.464	355.698	78
125.321	11.820	-93.946	19	-97	267	-11.819	564	43.111	79
197.978	416	-33.443	6	-46	130	-397	319	164.935	80
14.407	448	-18.393	5	-14	78	-448	196	-3.525	81
2.594	27	-777	-	-	28	-27	59	1.845	82
98.947	1.759	-36.274	17	-1.387	370	-1.716	779	64.469	83
35.689	1.319	-21.983	12	-662	164	-1.298	568	15.021	84
474.936	15.789	-204.816	59	-2.206	1.037	-15.705	2.485	285.856	85
75.247	1.102	-88.827	3	-7	171	-376	481	-12.563	86
24.681	1.696	-17.303	12	-19	306	-715	1.025	9.073	87
47.742	4.008	-29.428	14	-11	390	-707	2.284	22.326	88
10.551	27	-5.329	-	-	14	-24	37	5.249	89
61.412	336	-31.421	-	-	90	-336	237	30.328	90
119.705	4.371	-66.178	14	-11	494	-1.067	2.558	57.903	91
7.958	342	-9.520	17	-7	271	-339	801	-1.243	92
1.311	106	-2.585	3	-18	18	-106	30	-1.168	93
5.006	25	-2.927	1	-4	16	-23	55	2.104	94
25.464	1.007	-18.288	18	-37	324	-993	627	8.101	95
39.739	1.480	-33.320	39	-66	629	-1.461	1.513	7.794	96
38.184	589	-32.083	9	-6	102	-464	370	6.725	97
6.545	578	-3.811	11	-8	133	-576	199	3.312	98
72.168	3.225	-32.050	47	-60	1.157	-3.195	2.043	43.342	99
116.897	4.392	-67.944	67	-74	1.392	-4.235	2.612	53.379	100
6	-	-1	-	-	1	0	5	4	101
14.608.676	3.955.599	-15.410.315	3.709	-670.710	31.897	-3.936.561	85.633	3.141.916	102

Umsatzsteuerstatistik 2016

6.1 Ausgewählte Merkmale nach Wirtschaftsabteilungen der ÖNACE 2008 und Bundesländern

Zeile	Wirtschaftsabteilungen der ÖNACE 2008	Veran- lagungs- fälle	Steuerbarer Umsatz	Reverse-Charge- Umsatz		Steuerfreier Umsatz		
			1.000 EUR	Fälle	1.000 EUR	Fälle	1.000 EUR	
Salzburg								
1	Landwirtschaft, Jagd	<01>	691	72.075	40	389	130	6.848
2	Forstwirtschaft	<02>	260	59.661	32	923	36	1.380
3	Fischerei und Fischzucht	<03>	9	683	-	-	2	37
4	Land- und Forstwirtschaft, Fischerei	<A>	960	132.419	72	1.312	168	8.265
5	Kohlenbergbau	<05>	-	-	-	-	-	-
6	Gewinnung von Erdöl und Erdgas	<06>	-	-	-	-	-	-
7	Erzbergbau	<07>	-	-	-	-	-	-
8	Gew.v.Steinen u.Erden,sonstiger Bergbau	<08>	38	G	G	G	G	G
9	Erbr. v. Dienstleistungen für den Bergbau	<09>	1	G	G	G	G	G
10	Bergbau, Gewinnung v.Steinen u.Erden		39	73.229	13	5.258	16	4.277
11	H.v.Nahrungs-u.Futtermitteln	<10>	296	1.060.328	13	84	100	384.194
12	Getränkeherstellung	<11>	38	2.119.454	4	343	24	1.752.918
13	Tabakverarbeitung	<12>	-	-	-	-	-	-
14	Herstellung von Textilien	<13>	37	21.222	1	14	23	6.847
15	Herstellung von Bekleidung	<14>	103	109.031	1	2	61	63.265
16	Herstellung von Leder(waren) und Schuhen	<15>	19	111.123	1	3	10	101.215
17	Herst. v. Holz-, Flecht-, Korb- und Korkwaren	<16>	293	927.563	100	15.095	126	573.845
18	Herstellung v. Papier, Pappe und Waren daraus	<17>	7	399.053	3	8.715	5	350.495
19	H. v. Druckerz., Vervielf. v. besp. Datenträgern	<18>	94	388.867	20	1.864	48	239.810
20	Kokerei und Mineralölverarbeitung	<19>	-	-	-	-	-	-
21	Herstellung von chemischen Erzeugnissen	<20>	32	97.261	2	3	18	49.560
22	Herstellung von pharmazeutischen Erzeugnissen	<21>	6	4.400	-	-	4	1.372
23	Herstellung von Gummi und Kunststoffwaren	<22>	46	486.393	18	7.573	34	371.077
24	H. v. Glas, Keramik, Bearb. v. Steinen u. Erden	<23>	139	427.879	52	11.742	60	37.273
25	Metallerzeugung und Bearbeitung	<24>	13	86.810	4	13.513	6	72.157
26	Herstellung von Metallerzeugnissen	<25>	318	696.063	157	23.779	132	275.133
27	H. v. EDV-Geräten, elektron. u. opt. Erzeugnissen	<26>	51	285.029	10	29.255	31	142.512
28	Herstellung von elektrischen Ausrüstungen	<27>	36	225.547	15	810	20	158.517
29	Maschinenbau	<28>	102	1.454.127	35	20.998	65	1.153.087
30	H.v.Kraftwagen und Kraftwagenteilen	<29>	39	329.610	11	210	21	217.285
31	Sonstiger Fahrzeugbau	<30>	11	13.601	-	-	7	10.282
32	Herstellung von Möbeln	<31>	316	237.716	140	7.495	86	58.213
33	Herstellung von sonstigen Waren	<32>	181	293.135	7	4.022	125	188.581
34	Rep. u. Install. v. Maschinen u. Ausrüstungen	<33>	189	129.556	52	2.729	72	21.336
35	Herstellung von Waren	<C>	2.366	9.903.768	646	148.249	1.078	6.228.974
36	Energieversorgung	<35>	291	819.992	167	40.391	40	2.577
37	Wasserversorgung	<36>	154	G	G	G	G	G
38	Abwasserentsorgung	<37>	59	56.380	13	737	3	168
39	Sammlung, Behandlung, Beseitigung v. Abfällen	<38>	70	154.108	40	22.248	26	17.344
40	Beseitig. v. Umweltverschmutzung, Entsorgung	<39>	2	G	G	G	G	G
41	Energie- und Wasserversorgung	<D, E>	576	1.047.700	227	63.530	77	20.111
42	Hochbau	<41>	967	1.123.492	165	119.840	150	173.843
43	Tiefbau	<42>	91	288.275	39	102.072	15	4.072
44	Vorbereitende Baustellenarbeiten, Bauinstallation	<43>	2.677	1.486.183	1.747	295.827	399	31.602
45	Bau	<F>	3.735	2.897.950	1.951	517.739	564	209.517
46	Handel, Instandhaltung u. Reparatur v. Kfz	<45>	895	10.693.100	151	31.478	369	1.378.029
47	Großhandel (ohne Handel mit Kfz)	<46>	2.438	8.720.900	295	385.380	1.135	1.230.858
48	Einzelhandel (ohne Handel mit Kfz)	<47>	3.950	10.770.369	237	51.149	1.526	264.628
49	Handel; Instandhaltung u. Reparatur v. Kfz	<G>	7.283	30.184.369	683	468.007	3.030	2.873.515
50	Landverkehr, Transport in Rohrfernleitungen	<49>	1.348	1.273.772	111	63.670	261	45.307
51	Schifffahrt	<50>	8	2.356	-	-	2	19
52	Luftfahrt	<51>	27	52.805	-	-	14	30.821

Umsatzsteuerstatistik 2016

6.1 Ausgewählte Merkmale nach Wirtschaftsabteilungen der ÖNACE 2008 und Bundesländern

darunter gem. § 6 Abs. 1 Z. 1 in Verbindung mit § 7 Ausfuhrlieferungen		darunter gem. Art. 6 Abs. 1 Z. 1 u. 2 innergemeinschaftliche Lieferungen		Steuerpflichtiger Umsatz		darunter versteuert mit 20 % (Normalsteuersatz)		darunter versteuert mit 10 % (ermäßigter Steuersatz)		Zeile
Fälle	1.000 EUR	Fälle	1.000 EUR	Fälle	1.000 EUR	Fälle	1.000 EUR	Fälle	1.000 EUR	
Salzburg										
7	114	32	4.308	587	64.837	464	26.601	385	19.110	1
8	186	11	714	241	57.357	233	51.994	65	3.017	2
-	-	-	-	8	645	6	392	6	245	3
15	300	43	5.022	836	122.839	703	78.987	456	22.372	4
-	-	-	-	-	-	-	-	-	-	5
-	-	-	-	-	-	-	-	-	-	6
-	-	-	-	-	-	-	-	-	-	7
G	G	G	G	G	G	G	G	G	G	8
G	G	G	G	G	G	G	G	G	G	9
1	28	12	4.238	37	63.694	37	60.845	12	2.823	10
32	75.810	79	304.895	279	676.050	263	81.689	245	574.220	11
10	974.994	20	777.909	36	366.193	36	338.258	23	22.069	12
-	-	-	-	-	-	-	-	-	-	13
7	898	18	5.846	33	14.362	32	14.168	6	174	14
17	16.217	24	46.476	72	45.764	71	45.442	13	313	15
5	22.947	8	78.249	17	9.904	17	9.795	6	84	16
42	174.662	92	395.789	267	338.623	264	307.248	97	10.046	17
4	186.650	5	163.845	7	39.843	7	39.649	2	58	18
16	21.320	37	215.834	88	147.193	88	140.394	29	6.799	19
-	-	-	-	-	-	-	-	-	-	20
7	3.862	16	45.671	30	47.699	30	38.907	11	7.785	21
1	0	1	1.248	4	3.028	3	255	2	2.773	22
24	72.882	33	298.180	45	107.743	45	94.610	13	13.134	23
16	1.382	38	30.630	118	378.864	116	377.275	33	1.546	24
3	10.880	6	61.277	11	1.139	11	1.136	2	3	25
52	42.972	106	231.866	303	397.152	302	395.826	61	1.213	26
21	46.506	27	95.951	48	113.261	48	113.038	9	204	27
12	51.648	18	106.823	28	66.220	28	66.189	4	31	28
41	436.890	62	712.869	99	280.042	99	279.076	25	911	29
17	32.139	20	185.134	37	112.115	37	112.010	13	105	30
3	7.251	5	3.007	11	3.319	11	3.303	3	16	31
33	4.506	58	53.357	306	172.009	306	170.368	77	1.379	32
36	66.197	36	103.147	106	100.532	104	99.894	23	537	33
19	630	60	20.129	181	105.491	181	105.343	19	96	34
418	2.251.243	769	3.938.132	2.126	3.526.546	2.099	2.833.873	716	643.496	35
10	66	8	131	183	777.024	178	703.869	35	72.525	36
G	G	G	G	G	G	G	G	G	G	37
-	-	-	-	57	55.475	35	9.462	47	46.012	38
9	735	22	16.459	64	114.516	60	24.645	53	88.574	39
G	G	G	G	G	G	G	G	G	G	40
19	801	30	16.590	453	964.059	336	742.667	278	219.464	41
14	1.183	20	6.730	857	829.810	745	814.007	529	15.529	42
1	62	10	3.701	76	182.131	76	181.990	13	95	43
105	13.644	184	14.009	2.519	1.158.754	2.507	1.150.024	448	7.590	44
120	14.889	214	24.440	3.452	2.170.695	3.328	2.146.021	990	23.214	45
135	66.369	283	1.300.769	825	9.283.593	822	9.276.305	201	7.130	46
530	296.829	929	924.760	2.165	7.104.662	2.101	5.657.925	598	1.342.936	47
679	99.141	663	119.701	3.617	10.454.591	3.545	5.135.114	1.658	5.044.766	48
1.344	462.339	1.875	2.345.230	6.607	26.842.846	6.468	20.069.344	2.457	6.394.832	49
58	3.858	112	9.022	1.278	1.164.795	1.168	693.777	737	469.117	50
1	0	-	-	8	2.338	8	799	4	1.538	51
1	3.009	1	641	18	21.984	17	20.865	9	433	52

Umsatzsteuerstatistik 2016

6.1 Ausgewählte Merkmale nach Wirtschaftsabteilungen der ÖNACE 2008 und Bundesländern

Zeile	Wirtschaftsabteilungen der ÖNACE 2008	Innergemein- schaftlicher Erwerb		darunter steuerpflichtig				
				versteuert mit 20 %		versteuert mit 10 %		
		Fälle	1.000 EUR	Fälle	1.000 EUR	Fälle	1.000 EUR	
Salzburg								
1	Landwirtschaft, Jagd	<01>	140	10.215	126	5.966	41	663
2	Forstwirtschaft	<02>	92	1.543	91	1.469	18	63
3	Fischerei und Fischzucht	<03>	3	37	3	37	-	-
4	Land- und Forstwirtschaft, Fischerei	<A>	235	11.795	220	7.472	59	726
5	Kohlenbergbau	<05>	-	-	-	-	-	-
6	Gewinnung von Erdöl und Erdgas	<06>	-	-	-	-	-	-
7	Erzbergbau	<07>	-	-	-	-	-	-
8	Gew.v.Steinen u.Erden,sonstiger Bergbau	<08>	G	G	G	G	G	G
9	Erbr. v. Dienstleistungen für den Bergbau	<09>	G	G	G	G	G	G
10	Bergbau, Gewinnung v.Steinen u.Erden		19	1.814	19	1.811	2	2
11	H.v.Nahrungs-u.Futtermitteln	<10>	206	162.712	184	50.464	153	95.136
12	Getränkeherstellung	<11>	25	42.993	23	35.429	15	7.520
13	Tabakverarbeitung	<12>	-	-	-	-	-	-
14	Herstellung von Textilien	<13>	29	5.294	29	5.294	2	0
15	Herstellung von Bekleidung	<14>	58	33.904	58	32.192	7	2
16	Herstellung von Leder(waren) und Schuhen	<15>	12	33.363	12	33.362	1	1
17	Herst. v. Holz-, Flecht-, Korb- und Korkwaren	<16>	183	192.314	181	183.430	18	3.191
18	Herstellung v. Papier, Pappe und Waren daraus	<17>	5	82.860	5	73.826	2	2
19	H. v. Druckerz., Vervielf. v. besp. Datenträgern	<18>	68	57.576	68	57.525	15	37
20	Kokerei und Mineralölverarbeitung	<19>	-	-	-	-	-	-
21	Herstellung von chemischen Erzeugnissen	<20>	24	33.765	24	31.775	7	1.954
22	Herstellung von pharmazeutischen Erzeugnissen	<21>	1	998	1	39	1	959
23	Herstellung von Gummi und Kunststoffwaren	<22>	39	205.916	39	205.912	7	4
24	H. v. Glas, Keramik, Bearb. v. Steinen u. Erden	<23>	91	46.974	90	46.959	10	15
25	Metallerzeugung und Bearbeitung	<24>	8	43.457	8	43.457	1	0
26	Herstellung von Metallerzeugnissen	<25>	247	104.173	246	103.996	20	7
27	H. v. EDV-Geräten, elektron. u. opt. Erzeugnissen	<26>	40	77.404	39	76.293	13	20
28	Herstellung von elektrischen Ausrüstungen	<27>	24	37.161	24	37.149	9	12
29	Maschinenbau	<28>	88	523.734	88	523.712	10	14
30	H.v.Kraftwagen und Kraftwagenteilen	<29>	33	116.424	33	116.383	9	7
31	Sonstiger Fahrzeugbau	<30>	10	1.830	10	1.830	2	0
32	Herstellung von Möbeln	<31>	210	37.854	209	37.840	12	6
33	Herstellung von sonstigen Waren	<32>	119	51.996	119	51.987	14	5
34	Rep. u. Install. v. Maschinen u. Ausrüstungen	<33>	144	22.605	144	22.595	10	3
35	Herstellung von Waren	<C>	1.664	1.915.307	1.634	1.771.449	338	108.895
36	Energieversorgung	<35>	64	25.738	63	21.165	6	1.594
37	Wasserversorgung	<36>	G	G	G	G	G	G
38	Abwasserentsorgung	<37>	22	731	22	730	2	0
39	Sammlung, Behandlung, Beseitigung v. Abfällen	<38>	41	4.372	40	3.313	4	1.009
40	Beseitig. v. Umweltverschmutzung, Entsorgung	<39>	G	G	G	G	G	G
41	Energie- und Wasserversorgung	<D, E>	134	30.938	131	25.305	13	2.603
42	Hochbau	<41>	179	13.916	178	13.857	13	9
43	Tiefbau	<42>	30	7.378	30	7.350	4	1
44	Vorbereitende Baustellenarbeiten, Bauinstallation	<43>	1.441	62.097	1.431	61.749	84	23
45	Bau	<F>	1.650	83.391	1.639	82.956	101	33
46	Handel, Instandhaltung u. Reparatur v. Kfz	<45>	646	5.033.038	644	5.032.694	60	296
47	Großhandel (ohne Handel mit Kfz)	<46>	1.521	2.451.171	1.473	2.174.592	304	250.330
48	Einzelhandel (ohne Handel mit Kfz)	<47>	2.708	1.783.995	2.625	1.144.528	728	521.237
49	Handel; Instandhaltung u. Reparatur v. Kfz	<G>	4.875	9.268.204	4.742	8.351.814	1.092	771.863
50	Landverkehr, Transport in Rohrfernleitungen	<49>	495	65.404	487	64.967	36	125
51	Schifffahrt	<50>	5	64	5	64	1	0
52	Luftfahrt	<51>	11	5.090	11	4.936	2	2

Umsatzsteuerstatistik 2016

6.1 Ausgewählte Merkmale nach Wirtschaftsabteilungen der ÖNACE 2008 und Bundesländern

Umsatzsteuer (brutto)	Erwerbsteuer	Abziehbare Vorsteuer insgesamt	darunter Einfuhr- umsatzsteuer		darunter aus innergemein- schaftlichem Erwerb		Zahllast Gutschrift (-) (Saldo)		Zeile
			Fälle	1.000 EUR	Fälle	1.000 EUR	Fälle	1.000 EUR	
Salzburg									
9.938	1.723	-10.576	3	-13	117	-1.596	633	1.088	1
11.322	302	-7.753	-	-	91	-292	248	3.865	2
160	7	-2.294	-	-	3	-7	7	-2.127	3
21.420	2.032	-20.623	3	-13	211	-1.895	888	2.826	4
-	-	-	-	-	-	-	-	-	5
-	-	-	-	-	-	-	-	-	6
-	-	-	-	-	-	-	-	-	7
G	G	G	G	G	G	G	G	G	8
G	G	G	G	G	G	G	G	G	9
13.054	362	-9.768	2	-26	19	-362	38	3.641	10
78.755	21.829	-119.094	19	-5.081	206	-21.827	286	-18.567	11
263.834	7.843	-367.064	6	-18.417	24	-7.843	37	-95.387	12
-	-	-	-	-	-	-	-	-	13
2.957	1.059	-2.526	4	-147	29	-1.059	34	1.489	14
12.564	6.439	-18.931	15	-3.954	54	-6.438	76	72	15
6.317	6.672	-18.583	2	-5.668	12	-6.672	17	-5.594	16
72.165	37.734	-128.222	18	-2.209	181	-37.724	272	-18.322	17
13.676	15.940	-48.076	2	-48	5	-15.940	7	-18.460	18
113.992	11.509	-118.792	10	-1.851	68	-11.508	90	6.709	19
-	-	-	-	-	-	-	-	-	20
10.284	6.551	-14.052	8	-209	24	-6.551	30	2.782	21
338	104	-266	-	-	1	-104	5	176	22
25.004	41.183	-71.961	16	-633	39	-41.175	46	-5.774	23
77.930	9.393	-55.561	10	-53	90	-9.393	126	31.685	24
3.953	8.691	-15.743	2	-1.087	8	-8.691	13	-3.098	25
90.844	20.804	-99.529	52	-1.109	245	-20.792	307	12.115	26
27.387	15.261	-46.298	26	-6.381	37	-15.259	50	-3.650	27
15.756	7.431	-27.058	14	-4.877	24	-7.331	34	-3.940	28
76.174	104.744	-204.759	39	-8.658	88	-104.744	101	-29.452	29
26.917	23.277	-52.066	15	-1.971	33	-23.272	38	-1.872	30
933	366	-1.788	5	-180	10	-366	11	-489	31
37.800	7.569	-32.007	12	-497	210	-7.567	310	13.322	32
26.537	10.398	-41.169	26	-3.287	91	-10.199	135	-4.236	33
28.946	4.519	-25.659	22	-222	144	-4.512	188	7.806	34
1.013.063	369.316	-1.509.204	323	-66.539	1.623	-368.967	2.213	-132.685	35
273.561	4.780	-197.944	5	-254	64	-4.780	279	80.410	36
G	G	G	G	G	G	G	G	G	37
6.572	146	-4.853	1	0	22	-145	59	1.865	38
18.250	764	-18.373	3	-18	40	-763	70	639	39
G	G	G	G	G	G	G	G	G	40
300.605	5.709	-223.400	10	-272	133	-5.707	562	82.920	41
230.813	2.772	-131.437	7	-50	166	-2.684	938	101.963	42
60.832	1.471	-42.055	7	-26	30	-1.470	86	17.959	43
258.325	12.353	-176.328	61	-255	1.429	-12.318	2.611	94.330	44
549.970	16.596	-349.820	75	-331	1.625	-16.472	3.635	214.252	45
1.951.623	1.006.569	-2.013.555	63	-10.694	636	-1.006.517	859	944.626	46
1.379.405	463.092	-1.322.723	484	-63.045	1.501	-462.577	2.386	518.198	47
1.609.193	295.343	-1.444.156	291	-19.050	2.666	-294.211	3.791	457.789	48
4.940.221	1.765.004	-4.780.434	838	-92.789	4.803	-1.763.305	7.036	1.920.613	49
213.786	13.030	-172.415	25	-54	490	-13.018	1.316	54.304	50
327	13	-215	2	-1	5	-13	8	125	51
4.768	987	-5.334	2	-1.770	11	-987	23	422	52

Umsatzsteuerstatistik 2016

6.1 Ausgewählte Merkmale nach Wirtschaftsabteilungen der ÖNACE 2008 und Bundesländern

Zeile	Wirtschaftsabteilungen der ÖNACE 2008	Veranlagungsfälle	Steuerbarer Umsatz	Reverse-Charge-Umsatz		Steuerfreier Umsatz		
			1.000 EUR	Fälle	1.000 EUR	Fälle	1.000 EUR	
Salzburg								
53	Lagerei, Erbr. sonst. Dienstleist. f. d. Verkehr	<52>	169	1.090.172	23	138.412	57	231.836
54	Post-, Kurier- u.. Expressdienste	<53>	44	72.545	3	5.907	8	1.752
55	Verkehr und Lagerei	<H>	1.596	2.491.650	137	207.989	342	309.735
56	Beherbergung	<55>	4.040	1.736.574	92	1.468	703	20.276
57	Gastronomie	<56>	2.751	827.869	28	1.438	313	6.892
58	Beherbergung und Gastronomie	<I>	6.791	2.564.443	120	2.906	1.016	27.168
59	Verlagswesen	<58>	110	88.063	4	887	45	1.709
60	Herst., Verleih, Vertrieb v. Filmen; Kinos u.a.	<59>	196	36.772	3	448	37	245
61	Rundfunkveranstalter	<60>	G	G	G	G	G	G
62	Telekommunikation	<61>	G	G	G	G	G	G
63	Erbr. v. Dienstleist. d. Informationstechnologie	<62>	818	132.630	39	1.118	166	6.165
64	Informationsdienstleistungen	<63>	293	71.064	14	1.529	59	2.980
65	Information und Kommunikation	<J>	1.440	336.108	61	3.983	312	11.148
66	Erbr. v. Finanzdienstleistungen	<64>	461	1.448.063	15	6.795	-	-
67	Versicherungswesen (ohne Sozialversicherung)	<65>	12	48.523	-	-	-	-
68	damit verb. Tätigkeiten	<66>	284	37.709	3	10	-	-
69	Finanz- u. Versicherungsdienstleist.	<K>	757	1.534.295	18	6.805	-	-
70	Grundstücks- und Wohnungswesen	<L/68>	14.445	1.847.848	90	5.185	1.834	168.915
71	Rechts-, Steuerberatung, Wirtschaftsprüfung	<69>	1.158	360.034	25	577	114	1.048
72	Verwaltung v. Unternehmen, Unternehmensberat.	<70>	1.725	254.859	65	7.364	287	15.121
73	Architektur- u. Ingenieurbüros	<71>	1.484	391.852	76	3.531	181	29.316
74	Forschung und Entwicklung	<72>	88	14.251	5	42	28	438
75	Werbung und Marktforschung	<73>	1.141	257.125	44	1.909	255	8.189
76	Sonstige freiberufliche Tätigkeiten	<74>	744	117.661	27	1.089	208	8.957
77	Veterinärwesen	<75>	107	21.307	2	12	16	418
78	Erbr. v. freiberufl. Dienstleistungen	<M>	6.447	1.417.089	244	14.524	1.089	63.487
79	Vermietung v. beweglichen Sachen	<77>	294	1.255.483	28	16.988	88	73.069
80	Vermittlung und Überlassung v. Arbeitskräften	<78>	88	150.145	21	74.196	13	843
81	Reisebüros, -veranstalter, Reservierungsdienstl.	<79>	294	98.819	3	224	107	20.576
82	Wach- und Sicherheitsdienste, Detekteien	<80>	31	62.588	1	74	7	72
83	Gebäudebetreuung, Garten- u. Landschaftsbau	<81>	533	203.370	182	16.693	84	1.960
84	Erbr. v. sonst. wirtschaftl. Dienstleist. a.n.g.	<82>	457	161.900	32	2.573	98	4.070
85	Erbr. v. sonst. wirtschaftl. Dienstleist.	<N>	1.697	1.932.305	267	110.748	397	100.590
86	Öffentl. Verwalt., Verteidigung, Sozialvers.	<O/84>	135	1.033.071	75	530	7	764.848
87	Erziehung und Unterricht	<P/85>	728	133.100	18	97	290	34.248
88	Gesundheitswesen	<86>	2.342	1.377.268	14	385	2.101	1.173.032
89	Heime	<87>	40	93.115	1	0	10	16.620
90	Sozialwesen	<88>	172	72.079	8	180	89	3.643
91	Gesundheits- und Sozialwesen	<Q>	2.554	1.542.462	23	565	2.200	1.193.295
92	Kreative, künstler., unterhaltende Tätigkeiten	<90>	767	86.927	24	1.755	308	4.621
93	Bibliotheken, Museen, botan. u. zoolog. Gärten	<91>	19	12.049	1	10	6	186
94	Spiel-, Wett- und Lotteriewesen	<92>	27	25.651	-	-	7	13.434
95	Dienstleist. d. Sports, d. Unterhaltung u. Erholung	<93>	528	138.149	10	87	148	5.989
96	Kunst, Unterhaltung und Erholung	<R>	1.341	262.776	35	1.852	469	24.230
97	Interessenvertretungen, kirchl. Vereinigungen	<94>	252	79.549	9	82	103	12.794
98	Rep. v. EDV-Geräten u. Gebrauchsgütern	<95>	102	16.565	10	209	31	478
99	Erbr. v. sonst. überwiegend pers. Dienstleistg.	<96>	1.168	152.344	14	355	410	10.002
100	Erbringung v. sonst. Dienstleistg.	<S>	1.522	248.458	33	646	544	23.274
101	Nicht zuordenbar		12	188	577	565	4	63
102	INSGESAMT		54.424	59.583.227	4.713	1.559.923	13.437	12.065.659

Umsatzsteuerstatistik 2016

6.1 Ausgewählte Merkmale nach Wirtschaftsabteilungen der ÖNACE 2008 und Bundesländern

darunter gem. § 6 Abs. 1 Z. 1 in Verbindung mit § 7 Ausfuhrlieferungen		darunter gem. Art. 6 Abs. 1 Z. 1 u. 2 innergemeinschaftliche Lieferungen		Steuerpflichtiger Umsatz		darunter versteuert mit 20 % (Normalsteuersatz)		darunter versteuert mit 10 % (ermäßigter Steuersatz)		Zeile
Fälle	1.000 EUR	Fälle	1.000 EUR	Fälle	1.000 EUR	Fälle	1.000 EUR	Fälle	1.000 EUR	
Salzburg										
21	8.832	24	1.668	150	719.923	149	697.213	41	22.290	53
3	51	-	-	41	64.886	41	64.772	4	108	54
84	15.750	137	11.331	1.495	1.973.926	1.383	1.477.426	795	493.486	55
94	1.016	21	425	3.663	1.714.831	3.112	326.179	3.296	1.046.402	56
87	1.079	46	1.278	2.614	819.539	2.577	363.021	2.353	437.983	57
181	2.095	67	1.703	6.277	2.534.370	5.689	689.200	5.649	1.484.385	58
18	644	30	946	93	85.467	89	63.437	52	21.978	59
8	18	13	106	171	36.079	169	33.914	28	1.125	60
G	G	G	G	G	G	G	G	G	G	61
G	G	G	G	G	G	G	G	G	G	62
50	1.783	83	3.650	725	125.348	714	124.589	60	660	63
10	1.602	30	834	247	66.555	243	66.157	20	269	64
89	4.070	160	5.561	1.253	320.978	1.232	294.792	166	24.866	65
-	-	-	-	374	1.441.268	362	1.376.969	187	23.402	66
-	-	-	-	12	48.523	12	38.509	4	9.877	67
-	-	-	-	246	37.699	218	35.591	79	1.835	68
-	-	-	-	632	1.527.490	592	1.451.069	270	35.114	69
111	2.812	35	1.951	12.892	1.673.748	10.587	1.105.396	9.872	550.118	70
23	96	11	14	1.094	358.409	1.082	354.271	186	4.027	71
56	1.159	69	1.811	1.527	232.375	1.489	221.062	410	10.260	72
43	4.379	51	5.709	1.356	359.006	1.343	351.573	237	7.062	73
5	82	6	99	63	13.770	59	11.896	16	1.457	74
61	4.003	125	2.961	1.030	247.027	1.012	239.037	171	5.914	75
36	1.068	36	3.556	596	107.615	582	94.264	102	11.820	76
6	310	2	13	101	20.877	101	14.575	92	3.936	77
230	11.097	300	14.163	5.767	1.339.079	5.668	1.286.678	1.214	44.476	78
24	7.273	49	46.438	227	1.165.425	222	1.158.582	73	6.142	79
2	92	6	149	79	75.106	79	74.945	11	158	80
11	796	9	115	240	78.019	231	38.978	143	24.147	81
4	29	2	2	29	62.441	29	62.422	3	19	82
16	119	19	436	482	184.717	477	175.496	114	5.470	83
15	472	19	621	373	155.257	360	128.344	89	22.797	84
72	8.781	104	47.761	1.430	1.720.965	1.398	1.638.767	433	58.733	85
1	0	1	0	131	267.693	128	33.944	129	219.867	86
20	233	17	145	483	98.756	455	87.228	204	10.510	87
41	2.978	12	678	1.090	203.851	966	44.620	484	157.341	88
2	10	-	-	35	76.495	29	13.997	32	62.374	89
10	413	5	19	109	68.256	98	5.980	57	61.688	90
53	3.401	17	697	1.234	348.602	1.093	64.597	573	281.403	91
16	71	30	335	483	80.552	369	17.444	233	51.982	92
3	129	5	48	16	11.853	15	4.084	12	6.669	93
1	35	1	5	21	12.217	20	12.093	4	124	94
18	2.604	34	1.718	414	132.072	402	102.277	181	12.208	95
38	2.839	70	2.106	934	236.694	806	135.898	430	70.983	96
11	220	19	767	203	66.673	192	33.429	137	23.461	97
5	9	17	317	90	15.878	90	15.722	12	149	98
25	53	25	113	823	141.987	814	115.243	168	20.395	99
41	282	61	1.197	1.116	224.538	1.096	164.394	317	44.005	100
-	-	-	-	8	125	6	52	5	65	101
2.837	2.780.963	3.912	6.420.270	47.163	45.957.644	43.104	34.361.180	24.966	10.624.210	102

Umsatzsteuerstatistik 2016

6.1 Ausgewählte Merkmale nach Wirtschaftsabteilungen der ÖNACE 2008 und Bundesländern

Zeile	Wirtschaftsabteilungen der ÖNACE 2008	Innergemein- schaftlicher Erwerb		darunter steuerpflichtig				
				versteuert mit 20 %		versteuert mit 10 %		
		Fälle	1.000 EUR	Fälle	1.000 EUR	Fälle	1.000 EUR	
Salzburg								
53	Lagerei, Erbr. sonst. Dienstleist. f. d. Verkehr	<52>	82	11.393	82	8.727	15	2.656
54	Post-, Kurier- u.. Expressdienste	<53>	13	280	13	280	-	-
55	Verkehr und Lagerei	<H>	606	82.231	598	78.974	54	2.783
56	Beherbergung	<55>	1.464	19.644	1.415	16.406	433	3.059
57	Gastronomie	<56>	1.300	20.434	1.161	9.194	646	11.187
58	Beherbergung und Gastronomie	<I>	2.764	40.078	2.576	25.600	1.079	14.246
59	Verlagswesen	<58>	45	2.009	41	1.911	17	98
60	Herst., Verleih, Vertrieb v. Filmen; Kinos u.a.	<59>	108	989	105	931	23	58
61	Rundfunkveranstalter	<60>	G	G	G	G	G	G
62	Telekommunikation	<61>	G	G	G	G	G	G
63	Erbr. v. Dienstleist. d. Informationstechnologie	<62>	406	5.444	395	5.412	82	17
64	Informationsdienstleistungen	<63>	122	2.034	120	2.025	25	6
65	Information und Kommunikation	<J>	692	10.522	672	10.325	149	179
66	Erbr. v. Finanzdienstleistungen	<64>	88	30.758	83	25.358	18	1.387
67	Versicherungswesen (ohne Sozialversicherung)	<65>	3	189	3	175	2	14
68	damit verb. Tätigkeiten	<66>	49	3.513	46	3.440	12	66
69	Finanz- u. Versicherungsdienstleist.	<K>	140	34.460	132	28.973	32	1.467
70	Grundstücks- und Wohnungswesen	<L/68>	648	10.675	632	9.758	54	579
71	Rechts-, Steuerberatung, Wirtschaftsprüfung	<69>	251	442	230	400	49	38
72	Verwaltung v. Unternehmen, Unternehmensberat.	<70>	354	5.738	323	5.451	111	231
73	Architektur- u. Ingenieurbüros	<71>	511	8.995	465	8.897	159	57
74	Forschung und Entwicklung	<72>	22	501	21	469	11	19
75	Werbung und Marktforschung	<73>	559	6.815	547	6.377	122	203
76	Sonstige freiberufliche Tätigkeiten	<74>	262	8.615	253	7.826	57	788
77	Veterinärwesen	<75>	67	323	58	175	44	88
78	Erbr. v. freiberufl. Dienstleistungen	<M>	2.026	31.429	1.897	29.595	553	1.424
79	Vermietung v. beweglichen Sachen	<77>	132	486.080	128	486.001	11	51
80	Vermittlung und Überlassung v. Arbeitskräften	<78>	33	566	33	566	3	0
81	Reisebüros, -veranstalter, Reservierungsdienstl.	<79>	118	1.373	108	1.163	28	55
82	Wach- und Sicherheitsdienste, Detekteien	<80>	13	202	13	202	1	0
83	Gebäudebetreuung, Garten- u. Landschaftsbau	<81>	197	2.851	189	2.142	30	107
84	Erbr. v. sonst. wirtschaftl. Dienstleist. a.n.g.	<82>	136	5.434	132	2.934	21	2.488
85	Erbr. v. sonst. wirtschaftl. Dienstleist.	<N>	629	496.506	603	493.008	94	2.701
86	Öffentl. Verwalt., Verteidigung, Sozialvers.	<O/84>	87	3.483	85	3.270	41	174
87	Erziehung und Unterricht	<P/85>	254	6.528	248	5.194	70	1.087
88	Gesundheitswesen	<86>	391	16.673	363	13.498	114	2.847
89	Heime	<87>	21	157	20	125	5	31
90	Sozialwesen	<88>	46	531	44	512	17	16
91	Gesundheits- und Sozialwesen	<Q>	458	17.361	427	14.135	136	2.894
92	Kreative, künstler., unterhaltende Tätigkeiten	<90>	189	3.936	180	3.140	38	789
93	Bibliotheken, Museen, botan. u. zoolog. Gärten	<91>	15	921	14	805	7	108
94	Spiel-, Wett- und Lotteriewesen	<92>	9	118	9	115	1	2
95	Dienstleist. d. Sports, d. Unterhaltung u. Erholung	<93>	225	8.909	222	8.412	63	487
96	Kunst, Unterhaltung und Erholung	<R>	438	13.884	425	12.472	109	1.386
97	Interessenvertretungen, kirchl. Vereinigungen	<94>	67	2.480	63	1.570	29	372
98	Rep. v. EDV-Geräten u. Gebrauchsgütern	<95>	59	1.282	58	1.236	7	18
99	Erbr. v. sonst. überwiegend pers. Dienstleistg.	<96>	532	4.243	523	4.100	105	110
100	Erbringung v. sonst. Dienstleistg.	<S>	658	8.005	644	6.906	141	500
101	Nicht zuordenbar		-	-	-	-	-	-
102	I N S G E S A M T		17.977	12.066.610	17.324	10.959.016	4.117	913.546

Umsatzsteuerstatistik 2016

6.1 Ausgewählte Merkmale nach Wirtschaftsabteilungen der ÖNACE 2008 und Bundesländern

Umsatzsteuer (brutto)	Erwerbsteuer	Abziehbare Vorsteuer insgesamt	darunter Einfuhr- umsatzsteuer		darunter aus innergemein- schaftlichem Erwerb		Zahllast Gutschrift (-) (Saldo)		Zeile
			Fälle	1.000 EUR	Fälle	1.000 EUR	Fälle	1.000 EUR	
Salzburg									
201.450	2.011	-180.708	12	-25	82	-2.011	168	22.753	53
13.509	56	-12.409	1	0	13	-56	42	1.155	54
433.840	16.097	-371.081	42	-1.850	601	-16.085	1.557	78.759	55
223.606	3.591	-187.145	33	-25	1.453	-3.553	3.762	40.015	56
119.930	2.958	-78.610	28	-41	1.283	-2.925	2.672	44.271	57
343.536	6.549	-265.755	61	-66	2.736	-6.478	6.434	84.286	58
15.860	392	-8.592	4	-4	45	-392	101	7.656	59
7.457	192	-3.504	7	-93	107	-192	186	4.111	60
G	G	G	G	G	G	G	G	G	61
G	G	G	G	G	G	G	G	G	62
30.698	1.084	-19.014	34	-22	397	-1.062	788	12.766	63
23.904	406	-16.761	19	-73	119	-405	277	7.544	64
79.399	2.083	-48.683	67	-192	679	-2.060	1.375	32.754	65
289.993	5.732	-308.906	5	-274	58	-5.699	460	-13.231	66
9.447	36	-4.326	-	-	1	-10	12	5.157	67
8.669	695	-2.810	2	-11	33	-675	281	6.551	68
308.109	6.463	-316.042	7	-285	92	-6.384	753	-1.523	69
282.920	2.049	-257.548	15	-63	623	-1.946	13.346	27.034	70
71.588	84	-18.471	5	-1	248	-77	1.119	53.199	71
55.167	1.115	-39.282	32	-163	343	-867	1.661	16.561	72
78.731	1.788	-35.156	36	-1.016	503	-1.770	1.438	45.327	73
2.710	96	-1.387	10	-9	20	-86	74	1.419	74
56.903	1.303	-38.663	35	-79	552	-1.292	1.088	19.540	75
21.702	1.644	-10.216	18	-31	250	-1.632	637	8.732	76
3.626	52	-1.248	1	0	65	-49	102	2.429	77
290.427	6.082	-144.423	137	-1.299	1.981	-5.773	6.119	147.207	78
240.818	97.205	-232.515	11	-99	128	-97.205	280	105.503	79
15.546	113	-4.069	1	0	33	-113	86	11.594	80
13.382	238	-16.923	3	-1	114	-228	255	-3.304	81
13.063	40	-2.098	1	0	13	-39	29	11.005	82
40.463	484	-13.481	7	-2	195	-478	495	27.465	83
30.596	837	-22.657	14	-505	130	-832	414	8.757	84
353.868	98.917	-291.743	37	-607	613	-98.895	1.559	161.020	85
31.512	676	-35.044	2	-2	72	-239	135	-2.859	86
19.812	1.168	-9.535	10	-24	203	-688	553	11.444	87
25.555	2.984	-16.484	9	-14	203	-875	1.227	12.047	88
9.068	28	-4.755	1	-1	18	-26	38	4.339	89
7.500	104	-5.286	3	-1	43	-100	117	2.319	90
42.123	3.116	-26.525	13	-16	264	-1.001	1.382	18.705	91
12.269	707	-10.475	7	-5	180	-703	521	2.499	92
1.691	172	-2.834	2	-72	13	-170	19	-979	93
3.047	23	-1.279	-	-	7	-23	27	1.791	94
26.012	1.732	-16.774	22	-78	220	-1.726	450	10.959	95
43.019	2.634	-31.362	31	-155	420	-2.622	1.017	14.270	96
10.827	421	-9.676	6	-3	60	-343	223	1.517	97
3.264	249	-1.942	6	-49	59	-249	92	1.560	98
26.293	835	-11.725	18	-16	519	-823	854	15.403	99
40.384	1.505	-23.343	30	-68	638	-1.415	1.169	18.480	100
18	-	-5	-	-	-	-	8	13	101
9.107.300	2.306.359	-8.714.336	1.703	-164.600	17.336	-2.300.296	49.779	2.681.157	102

Umsatzsteuerstatistik 2016

6.1 Ausgewählte Merkmale nach Wirtschaftsabteilungen der ÖNACE 2008 und Bundesländern

Zeile	Wirtschaftsabteilungen der ÖNACE 2008	Veran- lagungs- fälle	Steuerbarer Umsatz	Reverse-Charge- Umsatz		Steuerfreier Umsatz		
			1.000 EUR	Fälle	1.000 EUR	Fälle	1.000 EUR	
Steiermark								
1	Landwirtschaft, Jagd	<01>	2.438	381.657	137	2.758	371	26.669
2	Forstwirtschaft	<02>	653	219.498	60	1.852	105	3.363
3	Fischerei und Fischzucht	<03>	17	5.364	-	-	4	470
4	Land- und Forstwirtschaft, Fischerei	<A>	3.108	606.519	197	4.610	480	30.502
5	Kohlenbergbau	<05>	-	-	-	-	-	-
6	Gewinnung von Erdöl und Erdgas	<06>	1	G	G	G	G	G
7	Erzbergbau	<07>	3	62.967	2	12.672	2	15
8	Gew.v.Steinen u.Erden,sonstiger Bergbau	<08>	78	187.221	22	8.437	23	71.211
9	Erbr. v. Dienstleistungen für den Bergbau	<09>	9	G	G	G	G	G
10	Bergbau, Gewinnung v.Steinen u.Erden		91	252.771	25	21.110	26	72.304
11	H.v.Nahrungs-u.Futtermitteln	<10>	669	2.270.275	51	592	184	787.463
12	Getränkeherstellung	<11>	113	169.675	10	162	42	32.402
13	Tabakverarbeitung	<12>	-	-	-	-	-	-
14	Herstellung von Textilien	<13>	64	261.374	9	209	30	209.746
15	Herstellung von Bekleidung	<14>	146	44.482	2	5	54	15.289
16	Herstellung von Leder(waren) und Schuhen	<15>	30	590.447	3	1.415	13	559.822
17	Herst. v. Holz-, Flecht-, Korb- und Korkwaren	<16>	532	1.372.755	166	28.811	142	643.642
18	Herstellung v. Papier, Pappe und Waren daraus	<17>	44	2.027.162	18	5.876	25	1.665.907
19	H. v. Druckerz., Vervielf. v. besp. Datenträgern	<18>	147	169.258	27	639	64	10.351
20	Kokerei und Mineralölverarbeitung	<19>	5	40.182	-	-	2	34.895
21	Herstellung von chemischen Erzeugnissen	<20>	105	696.931	13	9.086	45	449.989
22	Herstellung von pharmazeutischen Erzeugnissen	<21>	28	852.694	2	12	13	534.672
23	Herstellung von Gummi und Kunststoffwaren	<22>	131	523.388	35	2.901	63	311.419
24	H. v. Glas, Keramik, Bearb. v. Steinen u. Erden	<23>	303	815.656	99	38.010	85	245.537
25	Metallerzeugung und Bearbeitung	<24>	49	2.183.857	25	474.289	23	1.586.028
26	Herstellung von Metallerzeugnissen	<25>	766	2.249.767	390	188.695	230	1.100.951
27	H. v. EDV-Geräten, elektron. u. opt. Erzeugnissen	<26>	187	1.207.467	31	21.233	82	957.184
28	Herstellung von elektrischen Ausrüstungen	<27>	94	1.105.292	27	10.756	46	855.507
29	Maschinenbau	<28>	314	2.855.033	120	110.269	161	2.039.172
30	H.v.Kraftwagen und Kraftwagenteilen	<29>	104	4.834.224	21	6.091	49	3.332.072
31	Sonstiger Fahrzeugbau	<30>	18	43.615	3	6.267	8	24.410
32	Herstellung von Möbeln	<31>	614	333.603	236	19.247	100	39.595
33	Herstellung von sonstigen Waren	<32>	308	165.152	25	4.190	147	45.032
34	Rep. u. Install. v. Maschinen u. Ausrüstungen	<33>	387	319.313	120	37.644	111	35.549
35	Herstellung von Waren	<C>	5.158	25.131.602	1.433	966.399	1.719	15.516.634
36	Energieversorgung	<35>	988	2.754.759	561	398.385	153	9.553
37	Wasserversorgung	<36>	138	49.842	12	343	16	112
38	Abwasserentsorgung	<37>	223	112.908	29	2.934	26	2.858
39	Sammlung, Behandlung, Beseitigung v. Abfällen	<38>	154	509.567	73	75.905	43	55.226
40	Beseitig. v. Umweltverschmutzung, Entsorgung	<39>	3	683	-	-	-	-
41	Energie- und Wasserversorgung	<D, E>	1.506	3.427.759	675	477.567	238	67.749
42	Hochbau	<41>	2.380	1.802.032	383	218.986	190	162.396
43	Tiefbau	<42>	213	1.085.921	114	218.519	30	5.560
44	Vorbereitende Baustellenarbeiten, Bauinstallation	<43>	5.588	3.114.643	3.293	877.474	563	37.035
45	Bau	<F>	8.181	6.002.596	3.790	1.314.979	783	204.991
46	Handel, Instandhaltung u. Reparatur v. Kfz	<45>	2.242	5.464.298	401	7.227	739	1.739.951
47	Großhandel (ohne Handel mit Kfz)	<46>	5.399	20.720.557	634	955.935	1.896	8.090.831
48	Einzelhandel (ohne Handel mit Kfz)	<47>	10.552	8.042.020	579	57.463	2.190	389.696
49	Handel; Instandhaltung u. Reparatur v. Kfz	<G>	18.193	34.226.875	1.614	1.020.625	4.825	10.220.478
50	Landverkehr, Transport in Rohrfernleitungen	<49>	4.986	1.595.481	794	73.060	335	36.139
51	Schifffahrt	<50>	931	59.688	184	3.682	31	27.774
52	Luftfahrt	<51>	35	15.575	2	15	15	11.010

Umsatzsteuerstatistik 2016

6.1 Ausgewählte Merkmale nach Wirtschaftsabteilungen der ÖNACE 2008 und Bundesländern

darunter gem. § 6 Abs. 1 Z. 1 in Verbindung mit § 7 Ausfuhrlieferungen		darunter gem. Art. 6 Abs. 1 Z. 1 u. 2 innergemeinschaftliche Lieferungen		Steuerpflichtiger Umsatz		darunter versteuert mit 20 % (Normalsteuersatz)		darunter versteuert mit 10 % (ermäßigter Steuersatz)		Zeile
Fälle	1.000 EUR	Fälle	1.000 EUR	Fälle	1.000 EUR	Fälle	1.000 EUR	Fälle	1.000 EUR	
Steiermark										
60	3.161	114	18.218	2.209	352.230	1.299	87.425	983	88.435	1
13	68	28	2.293	607	214.282	592	193.190	180	9.003	2
2	0	2	7	12	4.894	10	196	12	4.467	3
75	3.229	144	20.518	2.828	571.406	1.901	280.811	1.175	101.905	4
-	-	-	-	-	-	-	-	-	-	5
G	G	G	G	G	G	G	G	G	G	6
-	-	1	9	1	50.280	1	49.528	1	40	7
10	9.949	14	61.138	71	107.573	71	103.617	25	3.839	8
G	G	G	G	G	G	G	G	G	G	9
10	9.949	15	61.147	81	159.357	79	154.632	29	3.894	10
78	205.994	139	572.915	639	1.482.220	556	158.656	555	1.239.682	11
19	3.106	36	29.222	100	137.110	86	127.524	53	8.215	12
-	-	-	-	-	-	-	-	-	-	13
14	31.930	19	177.717	54	51.420	54	47.507	12	3.913	14
18	1.101	18	13.388	118	29.188	116	28.786	22	257	15
5	64.139	9	495.478	25	29.210	25	28.462	10	748	16
51	125.843	106	433.590	490	700.301	487	616.607	152	11.371	17
17	341.235	25	1.324.489	41	355.379	41	350.023	10	1.172	18
27	648	51	8.131	139	158.267	135	122.373	72	35.892	19
-	-	2	34.895	3	5.287	3	5.286	1	0	20
24	83.823	38	366.136	91	237.855	91	226.960	22	10.836	21
8	208.140	12	326.530	20	318.010	14	31.861	17	286.149	22
37	94.471	60	216.715	119	209.068	119	208.662	18	406	23
27	87.775	58	156.416	273	532.109	272	531.395	47	680	24
15	492.676	23	1.092.806	34	123.540	34	122.861	10	679	25
116	277.106	187	818.707	708	960.121	706	958.632	81	1.141	26
60	382.420	70	572.813	160	229.051	160	228.370	20	681	27
29	235.955	42	618.705	82	239.029	82	238.698	6	331	28
106	1.210.383	148	828.465	272	705.592	271	703.476	32	1.975	29
19	1.261.870	44	2.070.052	94	1.496.062	86	1.475.474	19	20.448	30
7	19.731	6	4.680	15	12.937	15	12.937	-	-	31
35	4.005	62	34.854	589	274.761	586	273.318	117	1.094	32
38	8.396	47	17.433	211	115.930	204	115.075	43	797	33
45	19.125	79	15.022	355	246.119	354	243.765	42	1.630	34
795	5.159.872	1.281	10.229.159	4.632	8.648.566	4.497	6.856.708	1.361	1.628.097	35
18	448	17	941	662	2.346.821	654	2.319.108	108	24.365	36
-	-	-	-	121	49.388	48	9.066	115	40.156	37
3	1.275	5	1.359	205	107.117	92	31.469	184	75.610	38
11	1.690	33	53.406	134	378.437	124	94.997	104	279.914	39
-	-	-	-	2	683	2	365	1	172	40
32	3.413	55	55.706	1.124	2.882.446	920	2.455.005	512	420.217	41
21	2.029	25	3.057	2.113	1.420.650	1.789	1.362.900	1.311	56.640	42
8	1.401	18	2.395	175	861.842	173	861.203	16	505	43
182	14.408	259	14.359	5.151	2.200.134	5.131	2.186.627	692	12.299	44
211	17.838	302	19.811	7.439	4.482.626	7.093	4.410.730	2.019	69.444	45
281	528.534	500	1.207.601	2.085	3.717.120	2.076	3.709.172	359	6.389	46
753	2.154.119	1.549	5.899.477	4.730	11.673.790	4.506	8.792.787	1.201	2.368.736	47
694	202.442	812	155.386	10.021	7.594.861	9.665	6.223.584	3.822	1.234.746	48
1.728	2.885.095	2.861	7.262.464	16.836	22.985.771	16.247	18.725.543	5.382	3.609.871	49
84	7.112	165	12.879	4.788	1.486.282	1.681	1.031.210	3.928	444.011	50
1	345	1	17	862	28.232	41	1.862	831	25.924	51
1	11	2	43	20	4.549	19	3.760	5	424	52

Umsatzsteuerstatistik 2016

6.1 Ausgewählte Merkmale nach Wirtschaftsabteilungen der ÖNACE 2008 und Bundesländern

Zeile	Wirtschaftsabteilungen der ÖNACE 2008	Innergemein- schaftlicher Erwerb		darunter steuerpflichtig				
				versteuert mit 20 %		versteuert mit 10 %		
		Fälle	1.000 EUR	Fälle	1.000 EUR	Fälle	1.000 EUR	
Steiermark								
1	Landwirtschaft, Jagd	<01>	499	31.437	448	16.229	132	3.999
2	Forstwirtschaft	<02>	141	45.059	133	44.614	20	183
3	Fischerei und Fischzucht	<03>	8	1.797	6	60	5	1.733
4	Land- und Forstwirtschaft, Fischerei	<A>	648	78.293	587	60.903	157	5.915
5	Kohlenbergbau	<05>	-	-	-	-	-	-
6	Gewinnung von Erdöl und Erdgas	<06>	G	G	G	G	G	G
7	Erzbergbau	<07>	2	15.604	2	15.604	-	-
8	Gew.v.Steinen u.Erden,sonstiger Bergbau	<08>	31	8.786	31	8.774	4	12
9	Erbr. v. Dienstleistungen für den Bergbau	<09>	G	G	G	G	G	G
10	Bergbau, Gewinnung v.Steinen u.Erden		37	24.886	37	24.874	5	12
11	H.v.Nahrungs-u.Futtermitteln	<10>	363	344.624	309	83.523	223	240.670
12	Getränkeherstellung	<11>	58	27.367	58	19.782	14	7.566
13	Tabakverarbeitung	<12>	-	-	-	-	-	-
14	Herstellung von Textilien	<13>	38	100.519	38	100.496	3	21
15	Herstellung von Bekleidung	<14>	75	5.686	75	5.685	5	1
16	Herstellung von Leder(waren) und Schuhen	<15>	18	221.946	18	221.922	3	24
17	Herst. v. Holz-, Flecht-, Korb- und Korkwaren	<16>	263	170.426	258	168.361	35	187
18	Herstellung v. Papier, Pappe und Waren daraus	<17>	34	417.675	34	417.671	6	3
19	H. v. Druckerz., Vervielf. v. besp. Datenträgern	<18>	82	33.025	81	28.471	14	4.553
20	Kokerei und Mineralölverarbeitung	<19>	-	-	-	-	-	-
21	Herstellung von chemischen Erzeugnissen	<20>	62	304.371	61	302.580	10	1.750
22	Herstellung von pharmazeutischen Erzeugnissen	<21>	14	218.232	10	103.254	10	114.977
23	Herstellung von Gummi und Kunststoffwaren	<22>	87	149.804	87	149.798	10	5
24	H. v. Glas, Keramik, Bearb. v. Steinen u. Erden	<23>	181	159.004	179	158.414	20	12
25	Metallerzeugung und Bearbeitung	<24>	40	483.574	40	483.257	8	317
26	Herstellung von Metallerzeugnissen	<25>	490	482.744	489	482.477	36	14
27	H. v. EDV-Geräten, elektron. u. opt. Erzeugnissen	<26>	121	356.551	119	352.372	24	81
28	Herstellung von elektrischen Ausrüstungen	<27>	63	265.699	62	265.685	8	10
29	Maschinenbau	<28>	214	586.528	212	580.979	37	73
30	H.v.Kraftwagen und Kraftwagenteilen	<29>	59	2.327.289	59	2.327.273	3	16
31	Sonstiger Fahrzeugbau	<30>	10	2.544	10	2.544	1	0
32	Herstellung von Möbeln	<31>	352	31.045	348	31.021	33	15
33	Herstellung von sonstigen Waren	<32>	161	18.910	159	18.467	23	399
34	Rep. u. Install. v. Maschinen u. Ausrüstungen	<33>	253	29.433	252	29.372	16	17
35	Herstellung von Waren	<C>	3.038	6.736.996	2.958	6.333.404	542	370.711
36	Energieversorgung	<35>	180	30.445	171	28.832	31	811
37	Wasserversorgung	<36>	11	144	11	144	-	-
38	Abwasserentsorgung	<37>	43	1.689	39	1.649	2	3
39	Sammlung, Behandlung, Beseitigung v. Abfällen	<38>	68	19.464	68	19.453	8	4
40	Beseitig. v. Umweltverschmutzung, Entsorgung	<39>	1	0	1	0	-	-
41	Energie- und Wasserversorgung	<D, E>	303	51.742	290	50.078	41	818
42	Hochbau	<41>	331	20.696	329	20.654	18	5
43	Tiefbau	<42>	71	11.215	71	11.212	8	3
44	Vorbereitende Baustellenarbeiten, Bauinstallation	<43>	2.397	124.901	2.376	124.113	131	356
45	Bau	<F>	2.799	156.812	2.776	155.979	157	364
46	Handel, Instandhaltung u. Reparatur v. Kfz	<45>	1.383	1.538.949	1.374	1.534.502	66	307
47	Großhandel (ohne Handel mit Kfz)	<46>	2.773	5.874.527	2.600	4.600.393	517	1.209.691
48	Einzelhandel (ohne Handel mit Kfz)	<47>	4.405	1.089.060	4.235	1.027.698	1.049	36.804
49	Handel; Instandhaltung u. Reparatur v. Kfz	<G>	8.561	8.502.536	8.209	7.162.593	1.632	1.246.802
50	Landverkehr, Transport in Rohrfernleitungen	<49>	526	39.398	509	32.760	31	4.526
51	Schifffahrt	<50>	28	5.891	28	2.062	2	3.829
52	Luftfahrt	<51>	11	461	11	461	1	0

Umsatzsteuerstatistik 2016

6.1 Ausgewählte Merkmale nach Wirtschaftsabteilungen der ÖNACE 2008 und Bundesländern

Umsatzsteuer (brutto)	Erwerbsteuer	Abziehbare Vorsteuer insgesamt	darunter Einfuhr- umsatzsteuer		darunter aus innergemein- schaftlichem Erwerb		Zahllast Gutschrift (-) (Saldo)		Zeile
			Fälle	1.000 EUR	Fälle	1.000 EUR	Fälle	1.000 EUR	
Steiermark									
50.377	5.094	-48.820	8	-769	424	-4.598	2.304	6.713	1
41.346	8.975	-27.420	8	-13	138	-8.974	626	22.903	2
518	186	-668	2	-31	7	-176	16	35	3
92.241	14.255	-76.908	18	-813	569	-13.748	2.946	29.651	4
-	-	-	-	-	-	-	-	-	5
G	G	G	G	G	G	G	G	G	6
10.065	3.121	-10.339	1	0	2	-3.121	1	2.846	7
23.648	1.756	-23.792	7	-2.605	31	-1.756	77	1.586	8
G	G	G	G	G	G	G	G	G	9
34.015	4.976	-34.637	9	-2.650	37	-4.976	88	4.327	10
172.791	43.420	-258.874	50	-22.186	360	-43.388	656	-42.205	11
27.046	4.713	-22.891	9	-71	55	-4.710	111	8.858	12
-	-	-	-	-	-	-	-	-	13
12.560	20.101	-39.137	16	-2.149	37	-20.101	57	-6.476	14
6.172	1.137	-7.854	14	-4.316	75	-1.137	124	-545	15
12.247	44.387	-106.868	6	-41.615	18	-44.387	28	-50.251	16
147.625	33.824	-198.728	40	-4.469	261	-33.669	512	-14.364	17
117.943	83.535	-331.925	17	-5.303	34	-83.534	42	-130.448	18
28.297	6.149	-21.562	12	-994	81	-6.149	144	12.862	19
1.057	-	-7.768	1	-302	-	-	5	-6.711	20
52.746	60.693	-107.018	23	-6.044	62	-60.693	100	6.420	21
46.075	32.149	-73.234	4	-7.232	14	-32.149	28	4.989	22
45.688	29.960	-79.453	38	-13.826	87	-29.960	127	-3.859	23
113.534	31.684	-107.017	23	-3.218	178	-31.682	287	37.949	24
115.852	96.683	-307.944	16	-16.691	40	-96.683	39	-95.413	25
258.017	96.497	-324.571	101	-19.870	489	-96.497	754	29.821	26
88.184	70.483	-261.311	65	-88.105	119	-70.479	176	-102.648	27
76.442	53.138	-191.076	33	-39.422	61	-53.110	92	-62.890	28
217.402	116.203	-434.822	94	-16.640	211	-116.082	306	-101.439	29
347.562	465.456	-896.417	23	-42.812	58	-465.453	102	-83.400	30
2.623	509	-4.200	7	-114	10	-509	18	-1.073	31
59.258	6.206	-40.213	23	-66	348	-6.202	601	25.244	32
24.604	3.733	-19.785	41	-7.246	144	-3.707	247	8.552	33
59.078	5.876	-48.456	36	-507	249	-5.876	375	16.497	34
2.032.803	1.306.536	-3.891.124	692	-343.198	2.991	-1.306.157	4.931	-550.530	35
707.835	5.950	-502.881	10	-19	177	-5.950	949	210.840	36
6.009	29	-7.614	-	-	11	-29	126	-1.576	37
14.160	330	-11.861	2	-28	39	-315	214	2.462	38
59.836	3.892	-62.357	7	-421	67	-3.880	146	1.265	39
119	0	-66	-	-	1	0	3	53	40
787.959	10.201	-584.779	19	-468	295	-10.174	1.438	213.044	41
393.059	4.133	-237.940	13	-43	324	-4.055	2.311	159.007	42
271.881	2.243	-164.824	9	-997	71	-2.232	200	109.235	43
518.303	24.859	-366.440	113	-1.453	2.373	-24.794	5.442	176.565	44
1.183.243	31.235	-769.204	135	-2.493	2.768	-31.081	7.953	444.807	45
746.480	307.054	-958.577	115	-5.557	1.363	-306.879	2.160	95.044	46
2.152.194	1.047.765	-3.180.408	805	-845.419	2.732	-1.043.994	5.179	13.556	47
1.406.563	211.408	-874.415	441	-72.574	4.313	-211.106	10.282	743.340	48
4.305.237	1.566.227	-5.013.400	1.361	-923.550	8.408	-1.561.979	17.621	851.940	49
292.182	7.238	-222.038	40	-380	517	-7.168	4.880	77.151	50
3.261	795	-5.552	-	-	28	-795	908	-1.499	51
874	92	-493	3	-11	11	-92	31	473	52

Umsatzsteuerstatistik 2016

6.1 Ausgewählte Merkmale nach Wirtschaftsabteilungen der ÖNACE 2008 und Bundesländern

Zeile	Wirtschaftsabteilungen der ÖNACE 2008	Veran- lagungs- fälle	Steuerbarer	Reverse-Charge-		Steuerfreier		
			Umsatz	Umsatz	Umsatz	Umsatz		
			1.000 EUR	Fälle	1.000 EUR	Fälle	1.000 EUR	
Steiermark								
53	Lagerei, Erbr. sonst. Dienstleist. f. d. Verkehr	<52>	220	971.574	12	11.137	79	443.582
54	Post-, Kurier- u.. Expressdienste	<53>	64	15.504	2	46	10	67
55	Verkehr und Lagerei	<H>	6.236	2.657.822	994	87.940	470	518.572
56	Beherbergung	<55>	2.828	872.332	66	960	299	9.471
57	Gastronomie	<56>	5.188	1.149.597	55	1.611	457	17.250
58	Beherbergung und Gastronomie	<I>	8.016	2.021.929	121	2.571	756	26.721
59	Verlagswesen	<58>	223	247.733	9	5.032	75	7.393
60	Herst., Verleih, Vertrieb v. Filmen; Kinos u.a.	<59>	367	55.484	9	72	71	2.399
61	Rundfunkveranstalter	<60>	19	14.373	-	-	3	28
62	Telekommunikation	<61>	55	20.172	8	1.536	10	181
63	Erbr. v. Dienstleist. d. Informationstechnologie	<62>	1.821	539.277	89	82.823	357	63.904
64	Informationsdienstleistungen	<63>	718	116.974	25	1.001	113	6.853
65	Information und Kommunikation	<J>	3.203	994.013	140	90.464	629	80.758
66	Erbr. v. Finanzdienstleistungen	<64>	702	819.120	50	25.660	-	-
67	Versicherungswesen (ohne Sozialversicherung)	<65>	13	56.037	1	32	-	-
68	damit verb. Tätigkeiten	<66>	461	34.255	18	2.714	-	-
69	Finanz- u. Versicherungsdienstleist.	<K>	1.176	909.412	69	28.406	-	-
70	Grundstücks- und Wohnungswesen	<L/68>	21.584	2.551.694	187	11.806	2.178	344.960
71	Rechts-, Steuerberatung, Wirtschaftsprüfung	<69>	1.710	549.187	25	83	181	13.456
72	Verwaltung v. Unternehmen, Unternehmensberat.	<70>	3.126	893.591	105	19.904	512	38.361
73	Architektur- u. Ingenieurbüros	<71>	3.371	1.397.381	214	67.546	414	560.689
74	Forschung und Entwicklung	<72>	279	237.969	13	1.751	95	11.778
75	Werbung und Marktforschung	<73>	4.064	1.446.366	426	337.877	422	84.552
76	Sonstige freiberufliche Tätigkeiten	<74>	1.490	278.147	70	64.164	339	18.544
77	Veterinärwesen	<75>	310	62.367	5	93	29	257
78	Erbr. v. freiberufl. Dienstleistungen	<M>	14.350	4.865.008	858	491.418	1.992	727.637
79	Vermietung v. beweglichen Sachen	<77>	529	280.989	52	18.621	86	10.843
80	Vermittlung und Überlassung v. Arbeitskräften	<78>	242	455.879	118	166.932	32	623
81	Reisebüros, -veranstalter, Reservierungsdienstl.	<79>	361	100.349	15	382	94	25.360
82	Wach- und Sicherheitsdienste, Detekteien	<80>	71	21.790	3	44	8	173
83	Gebäudebetreuung, Garten- u. Landschaftsbau	<81>	940	399.058	292	33.581	84	2.888
84	Erbr. v. sonst. wirtschaftl. Dienstleist. a.n.g.	<82>	830	426.353	60	22.655	122	3.894
85	Erbr. v. sonst. wirtschaftl. Dienstleist.	<N>	2.973	1.684.418	540	242.215	426	43.781
86	Öffentl. Verwalt., Verteidigung, Sozialvers.	<O/84>	327	3.001.554	156	3.189	25	2.403.085
87	Erziehung und Unterricht	<P/85>	1.406	184.622	34	1.924	548	45.842
88	Gesundheitswesen	<86>	3.481	2.179.950	28	274	3.064	1.713.512
89	Heime	<87>	189	265.555	5	118	25	2.356
90	Sozialwesen	<88>	445	509.694	11	363	164	173.562
91	Gesundheits- und Sozialwesen	<Q>	4.115	2.955.199	44	755	3.253	1.889.430
92	Kreative, künstler., unterhaltende Tätigkeiten	<90>	1.189	77.038	43	2.477	373	6.765
93	Bibliotheken, Museen, botan. u. zoolog. Gärten	<91>	44	18.615	3	2.146	8	36
94	Spiel-, Wett- und Lotteriewesen	<92>	44	44.645	2	490	17	7.245
95	Dienstleist. d. Sports, d. Unterhaltung u. Erholung	<93>	804	242.985	23	375	181	9.732
96	Kunst, Unterhaltung und Erholung	<R>	2.081	383.283	71	5.488	579	23.778
97	Interessenvertretungen, kirchl. Vereinigungen	<94>	398	105.402	19	194	74	9.626
98	Rep. v. EDV-Geräten u. Gebrauchsgütern	<95>	199	32.871	19	176	53	1.293
99	Erbr. v. sonst. überwiegend pers. Dienstleistg.	<96>	2.385	341.701	61	1.781	652	13.338
100	Erbringung v. sonst. Dienstleistg.	<S>	2.982	479.974	99	2.151	779	24.257
101	Nicht zuordenbar		13	121	-	-	3	43
102	I N S G E S A M T		104.699	92.337.174	11.047	4.773.616	19.709	32.241.524

Umsatzsteuerstatistik 2016

6.1 Ausgewählte Merkmale nach Wirtschaftsabteilungen der ÖNACE 2008 und Bundesländern

darunter gem. § 6 Abs. 1 Z. 1 in Verbindung mit § 7 Ausfuhrlieferungen		darunter gem. Art. 6 Abs. 1 Z. 1 u. 2 innergemeinschaftliche Lieferungen		Steuerpflichtiger Umsatz		darunter versteuert mit 20 % (Normalsteuersatz)		darunter versteuert mit 10 % (ermäßigter Steuersatz)		Zeile
Fälle	1.000 EUR	Fälle	1.000 EUR	Fälle	1.000 EUR	Fälle	1.000 EUR	Fälle	1.000 EUR	
Steiermark										
20	76.823	34	278.489	193	516.855	183	496.553	52	19.704	53
1	0	3	10	60	15.391	60	15.250	7	141	54
107	84.291	205	291.438	5.923	2.051.309	1.984	1.548.635	4.823	490.204	55
76	412	15	321	2.642	861.902	2.305	196.032	2.344	479.318	56
132	4.874	33	728	4.870	1.130.736	4.705	534.263	4.332	576.787	57
208	5.286	48	1.049	7.512	1.992.638	7.010	730.295	6.676	1.056.105	58
35	1.600	51	5.428	206	235.308	188	122.936	132	112.125	59
12	690	29	1.030	334	53.013	326	37.558	74	9.536	60
-	-	-	-	17	14.345	17	13.627	2	367	61
3	17	5	128	52	18.455	51	17.014	14	1.441	62
117	20.785	158	29.317	1.619	392.550	1.607	390.488	157	1.677	63
21	1.952	44	3.493	609	109.120	602	106.800	67	1.924	64
188	25.044	287	39.396	2.837	822.791	2.791	688.423	446	127.070	65
-	-	-	-	547	793.460	526	778.694	249	13.358	66
-	-	-	-	13	56.006	13	29.913	8	25.596	67
-	-	-	-	418	31.542	395	28.058	140	3.141	68
-	-	-	-	978	881.008	934	836.665	397	42.095	69
135	8.051	30	3.224	19.688	2.194.928	16.412	1.420.502	15.138	760.233	70
40	299	12	17	1.632	535.649	1.616	528.375	316	6.781	71
93	6.276	88	10.741	2.759	835.325	2.703	654.216	635	180.561	72
116	372.819	120	174.648	3.074	769.147	3.035	758.949	462	9.815	73
17	4.562	21	5.648	193	224.440	183	165.231	47	59.189	74
105	17.018	232	53.820	3.716	1.023.936	3.311	884.514	794	103.712	75
47	2.005	74	13.121	1.232	195.439	1.199	156.254	214	16.323	76
6	6	5	13	292	62.017	287	33.905	247	20.345	77
424	402.985	552	258.008	12.898	3.645.953	12.334	3.181.444	2.715	396.726	78
16	135	48	4.639	462	251.524	451	245.084	103	4.803	79
15	224	9	319	217	288.324	212	283.354	43	4.557	80
16	480	7	524	302	74.607	223	30.539	209	17.945	81
2	4	3	74	64	21.574	61	21.060	9	508	82
21	534	19	335	882	362.590	876	320.133	188	31.436	83
10	59	26	2.382	711	399.804	664	387.538	158	8.625	84
80	1.436	112	8.273	2.638	1.398.423	2.487	1.287.708	710	67.874	85
-	-	1	4	311	595.280	304	78.461	303	491.204	86
23	234	24	367	937	136.856	879	95.803	338	39.926	87
44	1.707	9	70	2.012	466.164	1.848	69.087	1.106	396.577	88
5	3	-	-	175	263.080	155	16.309	158	246.210	89
8	17	12	109	336	335.769	307	46.205	127	287.199	90
57	1.727	21	179	2.523	1.065.013	2.310	131.601	1.391	929.986	91
27	797	43	2.314	888	67.796	657	30.103	405	14.631	92
4	23	5	8	42	16.433	41	6.719	34	7.693	93
2	3	-	-	35	36.911	35	35.537	14	1.339	94
31	1.552	31	3.771	665	232.878	629	172.150	301	22.410	95
64	2.375	79	6.093	1.630	354.018	1.362	244.509	754	46.073	96
6	136	12	36	334	95.583	280	55.372	215	34.927	97
7	7	20	116	164	31.403	163	30.198	20	1.188	98
47	472	32	969	1.814	326.582	1.799	257.182	349	48.157	99
60	615	64	1.121	2.312	453.568	2.242	342.752	584	84.272	100
-	-	-	-	9	78	7	47	4	21	101
4.197	8.611.440	6.081	18.257.958	93.136	55.322.034	81.793	43.470.274	44.757	10.365.216	102

Umsatzsteuerstatistik 2016

6.1 Ausgewählte Merkmale nach Wirtschaftsabteilungen der ÖNACE 2008 und Bundesländern

Zeile	Wirtschaftsabteilungen der ÖNACE 2008	Innergemeinschaftlicher Erwerb		darunter steuerpflichtig				
				versteuert mit 20 %		versteuert mit 10 %		
		Fälle	1.000 EUR	Fälle	1.000 EUR	Fälle	1.000 EUR	
Steiermark								
53	Lagerei, Erbr. sonst. Dienstleist. f. d. Verkehr	<52>	90	72.274	88	63.459	16	8.334
54	Post-, Kurier- u.. Expressdienste	<53>	16	109	15	108	1	0
55	Verkehr und Lagerei	<H>	671	118.133	651	98.850	51	16.689
56	Beherbergung	<55>	794	6.164	763	5.590	178	552
57	Gastronomie	<56>	1.514	22.312	1.363	13.695	528	8.533
58	Beherbergung und Gastronomie	<I>	2.308	28.476	2.126	19.285	706	9.085
59	Verlagswesen	<58>	83	6.796	70	1.442	42	5.352
60	Herst., Verleih, Vertrieb v. Filmen; Kinos u.a.	<59>	187	1.466	181	1.456	31	6
61	Rundfunkveranstalter	<60>	9	93	9	93	1	0
62	Telekommunikation	<61>	19	594	19	594	-	-
63	Erbr. v. Dienstleist. d. Informationstechnologie	<62>	866	33.429	841	33.137	208	58
64	Informationsdienstleistungen	<63>	228	3.703	222	3.518	43	181
65	Information und Kommunikation	<J>	1.392	46.081	1.342	40.240	325	5.597
66	Erbr. v. Finanzdienstleistungen	<64>	114	13.270	110	13.251	25	19
67	Versicherungswesen (ohne Sozialversicherung)	<65>	4	45	4	43	3	2
68	damit verb. Tätigkeiten	<66>	74	2.728	71	2.720	10	5
69	Finanz- u. Versicherungsdienstleist.	<K>	192	16.043	185	16.014	38	26
70	Grundstücks- und Wohnungswesen	<L/68>	691	11.583	667	11.459	54	34
71	Rechts-, Steuerberatung, Wirtschaftsprüfung	<69>	304	362	285	331	56	26
72	Verwaltung v. Unternehmen, Unternehmensberat.	<70>	619	114.790	571	17.420	161	97.340
73	Architektur- u. Ingenieurbüros	<71>	964	138.238	886	138.049	268	113
74	Forschung und Entwicklung	<72>	97	22.310	93	18.122	36	4.182
75	Werbung und Marktforschung	<73>	960	115.354	901	97.894	182	10.607
76	Sonstige freiberufliche Tätigkeiten	<74>	440	86.177	414	58.146	67	22.002
77	Veterinärwesen	<75>	166	843	132	452	107	238
78	Erbr. v. freiberufl. Dienstleistungen	<M>	3.550	478.074	3.282	330.414	877	134.508
79	Vermietung v. beweglichen Sachen	<77>	203	32.857	202	32.689	18	137
80	Vermittlung und Überlassung v. Arbeitskräften	<78>	92	1.316	89	1.284	10	25
81	Reisebüros, -veranstalter, Reservierungsdienstl.	<79>	77	663	74	650	10	13
82	Wach- und Sicherheitsdienste, Detekteien	<80>	29	242	29	238	1	0
83	Gebäudebetreuung, Garten- u. Landschaftsbau	<81>	308	7.465	295	5.422	35	180
84	Erbr. v. sonst. wirtschaftl. Dienstleist. a.n.g.	<82>	130	4.323	125	4.271	19	23
85	Erbr. v. sonst. wirtschaftl. Dienstleist.	<N>	839	46.866	814	44.554	93	378
86	Öffentl. Verwalt., Verteidigung, Sozialvers.	<O/84>	127	4.154	124	3.980	54	143
87	Erziehung und Unterricht	<P/85>	332	12.217	299	10.480	127	1.506
88	Gesundheitswesen	<86>	528	20.918	486	15.605	148	5.045
89	Heime	<87>	100	375	97	299	20	67
90	Sozialwesen	<88>	109	609	100	564	39	40
91	Gesundheits- und Sozialwesen	<Q>	737	21.902	683	16.468	207	5.152
92	Kreative, künstler., unterhaltende Tätigkeiten	<90>	281	4.358	265	4.232	45	71
93	Bibliotheken, Museen, botan. u. zoolog. Gärten	<91>	23	426	23	394	10	32
94	Spiel-, Wett- und Lotteriewesen	<92>	11	855	11	854	4	2
95	Dienstleist. d. Sports, d. Unterhaltung u. Erholung	<93>	318	9.906	312	8.785	76	140
96	Kunst, Unterhaltung und Erholung	<R>	633	15.545	611	14.265	135	245
97	Interessenvertretungen, kirchl. Vereinigungen	<94>	75	3.343	70	3.049	29	267
98	Rep. v. EDV-Geräten u. Gebrauchsgütern	<95>	101	2.280	100	2.270	7	1
99	Erbr. v. sonst. überwiegend pers. Dienstleistg.	<96>	1.000	14.789	978	14.399	140	256
100	Erbringung v. sonst. Dienstleistg.	<S>	1.176	20.412	1.148	19.718	176	524
101	Nicht zuordenbar		-	-	-	-	-	-
102	INSGESAMT		28.034	16.370.751	26.789	14.413.557	5.377	1.798.508

Umsatzsteuerstatistik 2016

6.1 Ausgewählte Merkmale nach Wirtschaftsabteilungen der ÖNACE 2008 und Bundesländern

Umsatzsteuer (brutto)	Erwerbsteuer	Abziehbare Vorsteuer insgesamt	darunter Einfuhr- umsatzsteuer		darunter aus innergemein- schaftlichem Erwerb		Zahllast Gutschrift (-) (Saldo)		Zeile
			Fälle	1.000 EUR	Fälle	1.000 EUR	Fälle	1.000 EUR	
Steiermark									
143.275	13.586	-156.622	18	-1.950	88	-13.567	210	239	53
3.089	22	-1.175	2	-1	15	-22	61	1.942	54
442.681	21.733	-385.880	63	-2.342	659	-21.644	6.090	78.306	55
113.772	1.175	-91.322	10	-4	788	-1.162	2.704	23.561	56
167.728	3.600	-109.500	41	-78	1.496	-3.592	4.987	61.805	57
281.500	4.775	-200.822	51	-82	2.284	-4.754	7.691	85.366	58
36.830	824	-27.203	9	-36	80	-823	215	10.450	59
9.681	292	-5.642	18	-2	182	-290	344	4.327	60
2.839	19	-1.488	-	-	9	-19	18	1.369	61
4.454	119	-2.435	3	-2	18	-119	55	2.138	62
94.031	6.643	-61.167	100	-1.281	847	-6.625	1.747	39.503	63
24.028	722	-15.527	22	-26	223	-719	671	9.182	64
171.863	8.619	-113.462	152	-1.347	1.359	-8.595	3.050	66.969	65
161.096	2.652	-145.269	8	-579	59	-2.590	692	18.324	66
9.589	9	-7.848	-	-	2	-5	13	1.750	67
6.140	544	-3.988	3	-1	57	-537	456	2.665	68
176.825	3.205	-157.105	11	-580	118	-3.132	1.161	22.739	69
372.529	2.303	-362.770	33	-113	666	-2.203	20.535	10.397	70
106.898	69	-28.532	4	-1	292	-63	1.655	78.420	71
164.637	13.218	-107.062	33	-204	607	-13.209	3.002	70.657	72
188.638	27.621	-183.735	88	-3.914	942	-27.543	3.258	32.459	73
52.262	4.043	-49.372	38	-825	97	-4.041	235	6.924	74
210.802	21.338	-143.274	136	-24.716	941	-19.954	3.931	88.350	75
37.316	14.463	-27.522	31	-1.136	429	-14.459	1.325	24.229	76
9.842	134	-4.471	3	-1	165	-130	295	5.502	77
770.395	80.886	-543.968	333	-30.797	3.473	-79.399	13.701	306.541	78
53.154	6.551	-64.134	21	-107	202	-6.532	507	-4.433	79
61.942	260	-15.641	8	-82	91	-259	236	46.526	80
12.158	131	-14.160	6	-11	75	-131	321	-1.874	81
4.344	48	-1.031	3	-2	28	-48	68	3.350	82
75.945	1.341	-29.446	10	-72	306	-1.302	899	47.834	83
81.168	858	-67.394	8	-28	126	-856	765	14.387	84
288.711	9.189	-191.806	56	-302	828	-9.128	2.796	105.790	85
68.642	813	-80.940	-	-	107	-182	320	-11.564	86
25.105	2.264	-15.941	16	-33	259	-428	1.050	11.416	87
54.558	3.626	-40.369	17	-29	375	-543	2.125	17.833	88
28.034	67	-16.365	2	-5	99	-65	181	11.716	89
38.321	117	-18.953	4	-2	101	-110	358	19.472	90
120.913	3.810	-75.687	23	-36	575	-718	2.664	49.021	91
11.126	858	-9.083	18	-47	274	-854	920	2.897	92
2.422	82	-4.977	3	-2	23	-82	43	-2.473	93
7.427	171	-6.294	3	-5	11	-168	41	1.304	94
48.913	1.772	-41.324	35	-284	314	-1.764	708	9.328	95
69.888	2.883	-61.678	59	-338	622	-2.868	1.712	11.056	96
15.703	640	-12.236	3	-82	65	-538	369	4.103	97
6.176	454	-3.681	10	-2	99	-453	171	2.949	98
59.390	2.915	-29.003	45	-193	970	-2.904	1.880	33.305	99
81.269	4.009	-44.920	58	-277	1.134	-3.895	2.420	40.357	100
13	-	-9	-	-	-	-	10	3	101
11.305.833	3.077.917	-12.605.043	3.089	-1.309.418	27.152	-3.065.058	98.177	1.769.635	102

Umsatzsteuerstatistik 2016

6.1 Ausgewählte Merkmale nach Wirtschaftsabteilungen der ÖNACE 2008 und Bundesländern

Zeile	Wirtschaftsabteilungen der ÖNACE 2008	Veran- lagungs- fälle	Steuerbarer Umsatz	Reverse-Charge- Umsatz		Steuerfreier Umsatz		
			1.000 EUR	Fälle	1.000 EUR	Fälle	1.000 EUR	
Tirol								
1	Landwirtschaft, Jagd	<01>	1.330	99.432	70	786	275	5.241
2	Forstwirtschaft	<02>	329	47.147	30	363	62	1.377
3	Fischerei und Fischzucht	<03>	12	337	-	-	4	22
4	Land- und Forstwirtschaft, Fischerei	<A>	1.671	146.916	100	1.149	341	6.640
5	Kohlenbergbau	<05>	-	-	-	-	-	-
6	Gewinnung von Erdöl und Erdgas	<06>	-	-	-	-	-	-
7	Erzbergbau	<07>	-	-	-	-	-	-
8	Gew.v.Steinen u.Erden,sonstiger Bergbau	<08>	47	G	G	G	G	G
9	Erbr. v. Dienstleistungen für den Bergbau	<09>	1	G	G	G	G	G
10	Bergbau, Gewinnung v.Steinen u.Erden		48	119.237	27	10.473	28	11.093
11	H.v.Nahrungs-u.Futtermitteln	<10>	356	827.903	19	205	127	322.965
12	Getränkeherstellung	<11>	62	59.716	-	-	29	15.745
13	Tabakverarbeitung	<12>	-	-	-	-	-	-
14	Herstellung von Textilien	<13>	61	29.755	5	28	41	12.355
15	Herstellung von Bekleidung	<14>	89	132.164	2	2	53	102.843
16	Herstellung von Leder(waren) und Schuhen	<15>	33	34.618	2	133	21	19.403
17	Herst. v. Holz-, Flecht-, Korb- und Korkwaren	<16>	422	1.415.510	129	28.455	172	819.008
18	Herstellung v. Papier, Pappe und Waren daraus	<17>	8	281.683	1	23	6	247.707
19	H. v. Druckerz., Vervielf. v. besp. Datenträgern	<18>	98	84.941	9	70	58	17.413
20	Kokerei und Mineralölverarbeitung	<19>	1	G	G	G	G	G
21	Herstellung von chemischen Erzeugnissen	<20>	34	219.420	4	578	22	109.184
22	Herstellung von pharmazeutischen Erzeugnissen	<21>	7	1.184.049	1	0	6	915.888
23	Herstellung von Gummi und Kunststoffwaren	<22>	54	342.550	19	2.380	38	248.589
24	H. v. Glas, Keramik, Bearb. v. Steinen u. Erden	<23>	147	1.014.143	39	16.378	54	597.341
25	Metallerzeugung und Bearbeitung	<24>	16	1.272.047	8	159.565	13	1.004.931
26	Herstellung von Metallerzeugnissen	<25>	407	748.483	200	41.053	173	361.956
27	H. v. EDV-Geräten, elektron. u. opt. Erzeugnissen	<26>	66	479.183	16	390	35	337.625
28	Herstellung von elektrischen Ausrüstungen	<27>	56	1.079.449	22	4.800	37	823.322
29	Maschinenbau	<28>	149	1.306.008	70	12.829	101	1.015.541
30	H.v.Kraftwagen und Kraftwagenteilen	<29>	24	213.270	8	302	15	138.846
31	Sonstiger Fahrzeugbau	<30>	9	G	G	G	G	G
32	Herstellung von Möbeln	<31>	421	269.057	193	16.112	135	30.907
33	Herstellung von sonstigen Waren	<32>	255	77.783	10	232	156	29.384
34	Rep. u. Install. v. Maschinen u. Ausrüstungen	<33>	210	194.455	56	2.359	73	55.434
35	Herstellung von Waren	<C>	2.985	11.268.517	814	285.898	1.371	7.227.394
36	Energieversorgung	<35>	259	1.393.397	156	127.908	44	14.713
37	Wasserversorgung	<36>	72	7.674	4	11	5	35
38	Abwasserentsorgung	<37>	63	69.198	23	2.315	8	571
39	Sammlung, Behandlung, Beseitigung v. Abfällen	<38>	95	197.033	48	27.711	23	18.020
40	Beseitig. v. Umweltverschmutzung, Entsorgung	<39>	3	2.980	1	225	-	-
41	Energie- und Wasserversorgung	<D, E>	492	1.670.282	232	158.170	80	33.339
42	Hochbau	<41>	830	1.373.254	175	86.004	187	233.472
43	Tiefbau	<42>	73	97.909	29	34.191	15	1.404
44	Vorbereitende Baustellenarbeiten, Bauinstallation	<43>	3.644	2.277.972	2.337	409.002	611	29.362
45	Bau	<F>	4.547	3.749.135	2.541	529.197	813	264.238
46	Handel, Instandhaltung u. Reparatur v. Kfz	<45>	1.054	1.451.046	177	3.043	433	241.305
47	Großhandel (ohne Handel mit Kfz)	<46>	2.532	5.263.303	255	76.118	1.162	1.298.635
48	Einzelhandel (ohne Handel mit Kfz)	<47>	4.737	3.961.381	306	21.794	2.053	239.863
49	Handel; Instandhaltung u. Reparatur v. Kfz	<G>	8.323	10.675.730	738	100.955	3.648	1.779.803
50	Landverkehr, Transport in Rohrfernleitungen	<49>	1.343	1.716.932	184	42.493	335	66.511
51	Schifffahrt	<50>	5	516	-	-	-	-
52	Luftfahrt	<51>	29	26.753	1	13	15	16.822

Umsatzsteuerstatistik 2016

6.1 Ausgewählte Merkmale nach Wirtschaftsabteilungen der ÖNACE 2008 und Bundesländern

darunter gem. § 6 Abs. 1 Z. 1 in Verbindung mit § 7 Ausfuhrlieferungen		darunter gem. Art. 6 Abs. 1 Z. 1 u. 2 innergemeinschaftliche Lieferungen		Steuerpflichtiger Umsatz		darunter versteuert mit 20 % (Normalsteuersatz)		darunter versteuert mit 10 % (ermäßigter Steuersatz)		Zeile
Fälle	1.000 EUR	Fälle	1.000 EUR	Fälle	1.000 EUR	Fälle	1.000 EUR	Fälle	1.000 EUR	
Tirol										
9	128	40	1.288	1.123	93.405	783	32.418	788	41.895	1
3	24	21	577	295	45.407	282	40.664	107	2.093	2
-	-	1	1	8	316	6	193	7	122	3
12	152	62	1.866	1.426	139.128	1.071	73.275	902	44.110	4
-	-	-	-	-	-	-	-	-	-	5
-	-	-	-	-	-	-	-	-	-	6
-	-	-	-	-	-	-	-	-	-	7
G	G	G	G	G	G	G	G	G	G	8
G	G	G	G	G	G	G	G	G	G	9
4	301	25	8.756	41	97.672	40	87.610	24	10.016	10
28	29.029	89	293.389	332	504.733	322	40.180	303	456.856	11
6	1.136	24	14.538	56	43.971	51	41.332	32	2.553	12
-	-	-	-	-	-	-	-	-	-	13
21	1.713	27	10.328	49	17.372	49	16.991	12	292	14
14	22.039	19	79.758	58	29.319	58	29.035	12	267	15
8	3.549	13	15.482	26	15.082	26	15.016	11	62	16
45	124.064	110	687.281	381	568.046	370	482.937	154	6.673	17
4	133.462	5	114.240	7	33.953	7	33.132	4	636	18
29	2.169	50	15.054	90	67.458	89	62.316	50	5.142	19
G	G	G	G	G	G	G	G	G	G	20
14	17.145	18	91.675	28	109.658	27	108.866	16	784	21
5	489.810	6	426.078	7	268.160	7	29.093	7	238.860	22
26	38.232	36	210.311	51	91.581	51	90.872	9	697	23
26	399.765	37	192.777	136	400.424	135	397.460	35	2.844	24
10	269.617	13	729.991	15	107.551	15	104.981	8	2.470	25
77	28.084	138	331.440	379	345.475	376	343.853	83	1.363	26
21	162.913	27	174.617	55	141.168	54	140.617	13	475	27
23	280.574	33	542.715	52	251.326	51	239.860	14	11.455	28
74	348.261	94	665.558	137	277.638	136	276.995	34	632	29
5	51.913	12	86.824	20	74.122	20	73.852	3	270	30
G	G	G	G	G	G	G	G	G	G	31
49	5.247	91	15.490	398	222.038	397	219.263	128	2.225	32
43	4.332	44	10.025	160	48.168	157	46.946	44	708	33
32	22.416	53	32.415	194	136.663	193	136.224	24	317	34
563	2.435.882	943	4.740.542	2.638	3.755.226	2.598	2.931.141	997	735.581	35
4	1.204	9	388	176	1.250.776	168	1.108.805	42	137.596	36
-	-	-	-	66	7.627	31	4.960	56	2.660	37
-	-	7	571	62	66.312	50	15.745	55	50.550	38
4	72	18	17.872	85	151.302	78	37.210	63	112.553	39
-	-	-	-	3	2.754	3	2.707	1	47	40
8	1.276	34	18.831	392	1.478.771	330	1.169.427	217	303.406	41
12	627	26	3.911	688	1.053.778	644	1.041.021	340	11.892	42
3	133	6	1.219	53	62.314	52	61.776	8	463	43
151	6.529	352	13.515	3.389	1.839.608	3.374	1.822.193	686	15.050	44
166	7.289	384	18.645	4.130	2.955.700	4.070	2.924.990	1.034	27.405	45
134	25.107	336	214.191	971	1.206.698	966	1.202.394	197	3.740	46
512	317.834	912	968.465	2.216	3.888.550	2.151	2.785.216	734	1.019.728	47
978	101.206	773	113.355	4.318	3.699.724	4.212	2.506.854	2.173	1.140.245	48
1.624	444.147	2.021	1.296.011	7.505	8.794.972	7.329	6.494.464	3.104	2.163.713	49
81	41.162	167	11.278	1.259	1.607.928	1.175	630.191	799	974.267	50
-	-	-	-	5	516	5	389	3	72	51
4	608	2	23	23	9.918	22	9.305	10	265	52

Umsatzsteuerstatistik 2016

6.1 Ausgewählte Merkmale nach Wirtschaftsabteilungen der ÖNACE 2008 und Bundesländern

Zeile	Wirtschaftsabteilungen der ÖNACE 2008	Innergemein- schaftlicher Erwerb		darunter steuerpflichtig				
				versteuert mit 20 %		versteuert mit 10 %		
		Fälle	1.000 EUR	Fälle	1.000 EUR	Fälle	1.000 EUR	
Tirol								
1	Landwirtschaft, Jagd	<01>	339	12.768	278	6.940	112	2.563
2	Forstwirtschaft	<02>	93	4.481	86	4.380	14	19
3	Fischerei und Fischzucht	<03>	5	18	2	5	3	1
4	Land- und Forstwirtschaft, Fischerei	<A>	437	17.267	366	11.325	129	2.583
5	Kohlenbergbau	<05>	-	-	-	-	-	-
6	Gewinnung von Erdöl und Erdgas	<06>	-	-	-	-	-	-
7	Erzbergbau	<07>	-	-	-	-	-	-
8	Gew.v.Steinen u.Erden,sonstiger Bergbau	<08>	G	G	G	G	G	G
9	Erbr. v. Dienstleistungen für den Bergbau	<09>	G	G	G	G	G	G
10	Bergbau, Gewinnung v.Steinen u.Erden		31	1.034	30	1.025	4	4
11	H.v.Nahrungs-u.Futtermitteln	<10>	238	186.995	222	40.821	167	145.615
12	Getränkeherstellung	<11>	42	5.868	42	5.563	17	304
13	Tabakverarbeitung	<12>	-	-	-	-	-	-
14	Herstellung von Textilien	<13>	39	10.056	38	9.879	7	3
15	Herstellung von Bekleidung	<14>	51	37.274	51	37.245	7	29
16	Herstellung von Leder(waren) und Schuhen	<15>	23	8.777	23	8.775	3	1
17	Herst. v. Holz-, Flecht-, Korb- und Korkwaren	<16>	249	384.936	249	374.570	19	4.656
18	Herstellung v. Papier, Pappe und Waren daraus	<17>	6	39.917	6	39.917	-	-
19	H. v. Druckerz., Vervielf. v. besp. Datenträgern	<18>	75	12.907	74	12.882	21	19
20	Kokerei und Mineralölverarbeitung	<19>	G	G	G	G	G	G
21	Herstellung von chemischen Erzeugnissen	<20>	23	76.409	23	76.365	11	44
22	Herstellung von pharmazeutischen Erzeugnissen	<21>	7	474.364	7	138.984	4	335.084
23	Herstellung von Gummi und Kunststoffwaren	<22>	47	143.331	47	143.152	13	179
24	H. v. Glas, Keramik, Bearb. v. Steinen u. Erden	<23>	99	129.202	99	129.166	14	35
25	Metallerzeugung und Bearbeitung	<24>	14	592.219	14	592.212	2	5
26	Herstellung von Metallerzeugnissen	<25>	306	182.172	305	181.903	32	14
27	H. v. EDV-Geräten, elektron. u. opt. Erzeugnissen	<26>	43	94.520	43	94.490	8	26
28	Herstellung von elektrischen Ausrüstungen	<27>	41	418.357	41	418.209	9	30
29	Maschinenbau	<28>	124	428.894	124	427.666	26	1.220
30	H.v.Kraftwagen und Kraftwagenteilen	<29>	17	70.543	16	70.542	3	1
31	Sonstiger Fahrzeugbau	<30>	G	G	G	G	G	G
32	Herstellung von Möbeln	<31>	297	17.973	296	17.956	26	16
33	Herstellung von sonstigen Waren	<32>	158	11.360	155	11.088	30	8
34	Rep. u. Install. v. Maschinen u. Ausrüstungen	<33>	158	65.067	156	65.037	15	20
35	Herstellung von Waren	<C>	2.063	3.391.679	2.037	2.896.960	435	487.309
36	Energieversorgung	<35>	59	22.989	57	20.396	15	1.116
37	Wasserversorgung	<36>	6	244	6	244	-	-
38	Abwasserentsorgung	<37>	46	1.449	42	1.400	5	3
39	Sammlung, Behandlung, Beseitigung v. Abfällen	<38>	45	6.247	43	6.237	8	10
40	Beseitig. v. Umweltverschmutzung, Entsorgung	<39>	1	46	1	46	-	-
41	Energie- und Wasserversorgung	<D, E>	157	30.975	149	28.323	28	1.129
42	Hochbau	<41>	205	21.309	201	21.147	23	8
43	Tiefbau	<42>	32	1.482	32	1.451	6	27
44	Vorbereitende Baustellenarbeiten, Bauinstallation	<43>	2.047	113.942	2.037	113.719	137	53
45	Bau	<F>	2.284	136.733	2.270	136.317	166	88
46	Handel, Instandhaltung u. Reparatur v. Kfz	<45>	720	231.685	711	201.802	63	47
47	Großhandel (ohne Handel mit Kfz)	<46>	1.543	1.720.753	1.486	1.256.354	370	452.255
48	Einzelhandel (ohne Handel mit Kfz)	<47>	3.257	688.246	3.151	593.979	982	87.989
49	Handel; Instandhaltung u. Reparatur v. Kfz	<G>	5.520	2.640.684	5.348	2.052.135	1.415	540.291
50	Landverkehr, Transport in Rohrfernleitungen	<49>	554	37.143	548	36.453	61	348
51	Schifffahrt	<50>	-	-	-	-	-	-
52	Luftfahrt	<51>	10	422	8	188	2	0

Umsatzsteuerstatistik 2016

6.1 Ausgewählte Merkmale nach Wirtschaftsabteilungen der ÖNACE 2008 und Bundesländern

Umsatzsteuer (brutto)	Erwerbsteuer	Abziehbare Vorsteuer insgesamt	darunter Einfuhr- umsatzsteuer		darunter aus innergemein- schaftlichem Erwerb		Zahllast Gutschrift (-) (Saldo)		Zeile
			Fälle	1.000 EUR	Fälle	1.000 EUR	Fälle	1.000 EUR	
Tirol									
14.070	2.068	-17.043	5	-3	299	-1.918	1.188	-906	1
9.121	888	-6.341	2	-1	88	-882	310	3.668	2
51	3	-34	-	-	4	-1	10	20	3
23.242	2.959	-23.418	7	-4	391	-2.801	1.508	2.782	4
-	-	-	-	-	-	-	-	-	5
-	-	-	-	-	-	-	-	-	6
-	-	-	-	-	-	-	-	-	7
G	G	G	G	G	G	G	G	G	8
G	G	G	G	G	G	G	G	G	9
19.188	206	-14.721	2	-5	31	-206	47	4.673	10
62.347	22.798	-91.898	29	-1.443	233	-22.790	343	-6.774	11
9.049	1.143	-7.807	6	-124	42	-1.143	59	2.385	12
-	-	-	-	-	-	-	-	-	13
5.398	1.976	-6.048	15	-54	38	-1.971	51	1.326	14
9.535	7.452	-19.953	10	-5.728	47	-7.447	62	-2.967	15
3.999	1.755	-4.782	7	-113	23	-1.755	27	972	16
122.942	76.048	-214.779	22	-2.633	244	-76.038	393	-15.802	17
8.002	7.983	-27.259	4	-1.698	6	-7.983	7	-11.275	18
13.403	2.578	-11.370	9	-26	74	-2.578	94	4.611	19
G	G	G	G	G	G	G	G	G	20
23.112	15.277	-32.267	11	-1.658	23	-15.277	31	6.122	21
80.573	61.344	-235.046	5	-45.745	7	-61.344	7	-93.130	22
21.684	28.648	-50.183	22	-745	47	-28.648	53	149	23
104.718	25.837	-161.464	17	-31.757	99	-25.837	139	-30.945	24
56.414	118.443	-220.343	9	-21.361	14	-118.443	16	-45.486	25
84.394	36.382	-101.233	55	-5.585	304	-36.381	393	19.469	26
41.976	18.901	-70.286	21	-19.807	43	-18.901	61	-9.409	27
73.595	83.645	-174.834	26	-14.801	41	-83.642	54	-17.594	28
76.200	85.655	-204.692	71	-29.385	124	-85.655	148	-42.943	29
16.222	14.108	-30.463	5	-387	15	-14.108	22	-477	30
G	G	G	G	G	G	G	G	G	31
47.413	3.593	-34.110	20	-65	296	-3.590	410	16.864	32
10.004	2.218	-7.306	27	-1.144	133	-2.174	194	4.913	33
30.765	13.009	-28.548	25	-729	157	-13.000	204	15.226	34
902.019	628.901	-1.735.015	421	-185.035	2.016	-628.813	2.776	-204.727	35
352.688	4.382	-268.890	5	-63	59	-4.382	246	87.788	36
1.307	49	-963	1	-1	6	-49	68	392	37
8.364	280	-6.801	1	0	42	-280	62	1.844	38
22.695	1.248	-23.118	4	-75	44	-1.248	93	814	39
646	9	-487	1	0	1	-9	3	168	40
385.700	5.968	-300.259	12	-139	152	-5.968	472	91.006	41
273.505	4.230	-151.178	13	-120	190	-4.052	796	126.322	42
18.327	293	-12.707	8	-31	31	-291	65	4.663	43
418.274	22.756	-275.537	88	-460	2.041	-22.680	3.512	164.901	44
710.106	27.279	-439.422	109	-611	2.262	-27.023	4.373	295.886	45
245.826	40.365	-231.617	50	-552	710	-40.335	1.010	54.575	46
729.114	297.938	-823.087	406	-27.389	1.512	-297.593	2.435	202.823	47
640.733	128.373	-534.716	336	-7.421	3.197	-128.131	4.496	234.388	48
1.615.673	466.676	-1.589.420	792	-35.362	5.419	-466.059	7.941	491.786	49
272.086	7.373	-269.351	47	-261	549	-7.357	1.300	10.745	50
93	-	-34	-	-	-	-	5	59	51
2.637	38	-1.908	5	-12	9	-37	26	766	52

Umsatzsteuerstatistik 2016

6.1 Ausgewählte Merkmale nach Wirtschaftsabteilungen der ÖNACE 2008 und Bundesländern

Zeile	Wirtschaftsabteilungen der ÖNACE 2008	Veran- lagungs- fälle	Steuerbarer Umsatz	Reverse-Charge- Umsatz		Steuerfreier Umsatz		
			1.000 EUR	Fälle	1.000 EUR	Fälle	1.000 EUR	
Tirol								
53	Lagerei, Erbr. sonst. Dienstleist. f. d. Verkehr	<52>	158	448.782	10	1.247	55	151.931
54	Post-, Kurier- u.. Expressdienste	<53>	40	15.552	1	9	15	173
55	Verkehr und Lagerei	<H>	1.575	2.208.535	196	43.762	420	235.437
56	Beherbergung	<55>	8.812	3.239.445	158	1.449	1.432	47.257
57	Gastronomie	<56>	3.802	1.075.331	43	833	349	7.628
58	Beherbergung und Gastronomie	<I>	12.614	4.314.776	201	2.282	1.781	54.885
59	Verlagswesen	<58>	110	192.109	4	684	43	29.919
60	Herst., Verleih, Vertrieb v. Filmen; Kinos u.a.	<59>	263	30.007	9	93	82	1.343
61	Rundfunkveranstalter	<60>	11	4.586	2	6	1	22
62	Telekommunikation	<61>	34	17.086	5	21	11	96
63	Erbr. v. Dienstleist. d. Informationstechnologie	<62>	883	157.977	46	6.321	220	13.519
64	Informationsdienstleistungen	<63>	331	131.381	21	865	91	82.594
65	Information und Kommunikation	<J>	1.632	533.146	87	7.990	448	127.493
66	Erbr. v. Finanzdienstleistungen	<64>	480	148.849	23	1.318	-	-
67	Versicherungswesen (ohne Sozialversicherung)	<65>	4	4.449	1	0	-	-
68	damit verb. Tätigkeiten	<66>	368	21.607	4	47	-	-
69	Finanz- u. Versicherungsdienstleist.	<K>	852	174.905	28	1.365	-	-
70	Grundstücks- und Wohnungswesen	<L/68>	18.879	1.958.077	122	3.912	3.689	278.276
71	Rechts-, Steuerberatung, Wirtschaftsprüfung	<69>	1.509	446.052	30	238	200	8.373
72	Verwaltung v. Unternehmen, Unternehmensberat.	<70>	2.038	269.705	43	1.435	373	15.086
73	Architektur- u. Ingenieurbüros	<71>	2.151	603.916	85	9.516	275	57.810
74	Forschung und Entwicklung	<72>	126	21.609	4	102	50	8.501
75	Werbung und Marktforschung	<73>	1.090	181.613	51	6.274	276	6.857
76	Sonstige freiberufliche Tätigkeiten	<74>	904	73.885	44	1.717	272	5.763
77	Veterinärwesen	<75>	158	26.567	1	0	20	68
78	Erbr. v. freiberufl. Dienstleistungen	<M>	7.976	1.623.347	258	19.282	1.466	102.458
79	Vermietung v. beweglichen Sachen	<77>	375	121.525	29	3.793	111	24.040
80	Vermittlung und Überlassung v. Arbeitskräften	<78>	59	36.049	18	14.043	4	39
81	Reisebüros, -veranstalter, Reservierungsdienstl.	<79>	304	573.838	7	118	131	250.082
82	Wach- und Sicherheitsdienste, Detekteien	<80>	55	10.818	4	23	7	69
83	Gebäudebetreuung, Garten- u. Landschaftsbau	<81>	861	221.195	298	20.788	125	2.693
84	Erbr. v. sonst. wirtschaftl. Dienstleist. a.n.g.	<82>	368	80.072	26	1.011	96	4.720
85	Erbr. v. sonst. wirtschaftl. Dienstleist.	<N>	2.022	1.043.497	382	39.776	474	281.643
86	Öffentl. Verwalt., Verteidigung, Sozialvers.	<O/84>	296	2.310.166	146	9.539	19	1.813.914
87	Erziehung und Unterricht	<P/85>	956	153.967	15	348	372	23.829
88	Gesundheitswesen	<86>	3.356	1.347.707	25	475	3.066	1.063.749
89	Heime	<87>	56	287.389	1	0	19	14.131
90	Sozialwesen	<88>	219	183.252	5	45	111	13.726
91	Gesundheits- und Sozialwesen	<Q>	3.631	1.818.348	31	520	3.196	1.091.606
92	Kreative, künstler., unterhaltende Tätigkeiten	<90>	1.053	50.536	34	522	425	5.406
93	Bibliotheken, Museen, botan. u. zoolog. Gärten	<91>	27	11.248	3	3	11	210
682	Spiel-, Wett- und Lotteriewesen	<92>	20	161.811	-	-	13	160.440
95	Dienstleist. d. Sports, d. Unterhaltung u. Erholung	<93>	786	203.366	33	398	239	10.644
96	Kunst, Unterhaltung und Erholung	<R>	1.886	426.961	70	923	688	176.700
97	Interessenvertretungen, kirchl. Vereinigungen	<94>	238	73.029	7	230	76	17.977
98	Rep. v. EDV-Geräten u. Gebrauchsgütern	<95>	143	26.452	18	154	54	745
99	Erbr. v. sonst. überwiegend pers. Dienstleistg.	<96>	1.545	209.188	21	366	514	9.997
100	Erbringung v. sonst. Dienstleistg.	<S>	1.926	308.669	46	750	644	28.719
101	Nicht zuordenbar		19	285	-	-	12	171
102	INSGESAMT		72.330	44.504.495	6.034	1.216.289	19.490	13.537.638

Umsatzsteuerstatistik 2016

6.1 Ausgewählte Merkmale nach Wirtschaftsabteilungen der ÖNACE 2008 und Bundesländern

darunter gem. § 6 Abs. 1 Z. 1 in Verbindung mit § 7 Ausfuhrlieferungen		darunter gem. Art. 6 Abs. 1 Z. 1 u. 2 innergemeinschaftliche Lieferungen		Steuerpflichtiger Umsatz		darunter versteuert mit 20 % (Normalsteuersatz)		darunter versteuert mit 10 % (ermäßigter Steuersatz)		Zeile
Fälle	1.000 EUR	Fälle	1.000 EUR	Fälle	1.000 EUR	Fälle	1.000 EUR	Fälle	1.000 EUR	
Tirol										
18	3.094	22	3.843	143	295.604	141	239.545	34	56.009	53
1	0	2	7	29	15.370	29	15.325	3	44	54
104	44.864	193	15.151	1.459	1.929.336	1.372	894.755	849	1.030.657	55
128	4.662	47	3.832	7.802	3.190.739	6.617	687.782	7.255	1.953.079	56
69	577	44	1.452	3.549	1.066.869	3.488	477.501	3.224	566.111	57
197	5.239	91	5.284	11.351	4.257.608	10.105	1.165.283	10.479	2.519.190	58
19	8.118	31	21.630	98	161.506	95	108.272	58	52.444	59
13	82	37	717	217	28.571	212	21.928	41	2.099	60
-	-	-	-	9	4.559	9	4.515	1	44	61
2	5	8	83	32	16.969	30	14.537	14	2.432	62
65	2.148	120	4.159	743	138.136	739	136.941	96	880	63
20	1.210	34	1.752	267	47.922	264	47.044	35	725	64
119	11.563	230	28.341	1.366	397.663	1.349	333.237	245	58.624	65
-	-	-	-	347	147.531	331	131.662	193	9.511	66
-	-	-	-	4	4.449	3	2.182	4	2.231	67
-	-	-	-	336	21.561	298	17.076	141	3.727	68
-	-	-	-	687	173.541	632	150.920	338	15.469	69
88	1.595	27	5.302	15.847	1.675.889	13.041	1.090.085	12.653	565.191	70
24	349	9	59	1.394	437.441	1.373	428.735	342	8.203	71
53	1.752	60	1.382	1.750	253.184	1.706	239.367	476	12.486	72
48	26.950	47	4.098	1.920	536.590	1.900	525.746	330	10.120	73
9	1.458	13	5.506	84	13.006	82	12.643	16	341	74
68	1.365	117	3.702	953	168.482	945	163.183	157	4.636	75
39	327	50	558	707	66.405	695	61.256	146	2.731	76
1	0	5	6	151	26.499	149	15.367	132	6.685	77
242	32.201	301	15.311	6.959	1.501.607	6.850	1.446.297	1.599	45.202	78
37	2.508	43	6.873	314	93.692	304	87.819	118	5.327	79
3	19	1	1	49	21.967	48	21.236	10	670	80
12	5.950	17	435	224	323.638	214	73.848	148	188.053	81
1	0	3	29	48	10.726	48	10.713	4	13	82
16	471	28	375	749	197.714	738	183.438	201	6.877	83
18	573	18	1.298	271	74.341	263	69.793	63	3.975	84
87	9.521	110	9.011	1.655	722.078	1.615	446.847	544	204.915	85
1	633	3	727	290	486.713	285	98.079	285	377.312	86
36	918	33	472	618	129.789	585	110.351	282	17.157	87
27	776	10	19	1.402	283.482	1.231	48.635	672	234.242	88
1	656	-	-	54	273.258	51	3.694	51	269.270	89
2	462	1	1	135	169.480	110	7.752	61	161.616	90
30	1.894	11	20	1.591	726.220	1.392	60.081	784	665.128	91
29	283	44	619	691	44.608	526	16.537	354	13.323	92
2	26	3	15	24	11.036	24	2.943	20	5.464	93
1	17	2	39	11	1.371	11	1.345	3	25	682
22	3.693	32	2.158	579	192.324	561	152.302	257	16.465	95
54	4.019	81	2.831	1.305	249.339	1.122	173.127	634	35.277	96
6	25	13	367	197	54.822	170	35.821	135	16.505	97
7	7	20	299	115	25.553	115	25.269	24	225	98
24	210	32	822	1.095	198.826	1.085	150.702	224	32.846	99
37	242	65	1.488	1.407	279.201	1.370	211.792	383	49.576	100
-	-	-	-	7	114	4	53	4	61	101
3.372	3.001.735	4.614	6.168.591	60.674	29.750.567	55.160	19.861.814	35.357	8.867.991	102

Umsatzsteuerstatistik 2016

6.1 Ausgewählte Merkmale nach Wirtschaftsabteilungen der ÖNACE 2008 und Bundesländern

Zeile	Wirtschaftsabteilungen der ÖNACE 2008	Innergemeinschaftlicher Erwerb		darunter steuerpflichtig				
				versteuert mit 20 %		versteuert mit 10 %		
		Fälle	1.000 EUR	Fälle	1.000 EUR	Fälle	1.000 EUR	
Tirol								
53	Lagerei, Erbr. sonst. Dienstleist. f. d. Verkehr	<52>	92	19.242	92	18.887	14	354
54	Post-, Kurier- u.. Expressdienste	<53>	4	26	4	26	1	0
55	Verkehr und Lagerei	<H>	660	56.833	652	55.554	78	702
56	Beherbergung	<55>	3.155	55.588	3.024	42.864	1.051	11.766
57	Gastronomie	<56>	1.816	30.424	1.618	13.438	971	16.691
58	Beherbergung und Gastronomie	<I>	4.971	86.012	4.642	56.302	2.022	28.457
59	Verlagswesen	<58>	59	15.427	53	12.641	31	2.784
60	Herst., Verleih, Vertrieb v. Filmen; Kinos u.a.	<59>	134	1.238	131	1.109	27	125
61	Rundfunkveranstalter	<60>	5	16	5	16	1	0
62	Telekommunikation	<61>	20	485	19	479	2	0
63	Erbr. v. Dienstleist. d. Informationstechnologie	<62>	459	7.622	445	7.462	98	30
64	Informationsdienstleistungen	<63>	137	2.265	131	2.256	26	5
65	Information und Kommunikation	<J>	814	27.053	784	23.963	185	2.944
66	Erbr. v. Finanzdienstleistungen	<64>	103	9.493	102	9.248	35	200
67	Versicherungswesen (ohne Sozialversicherung)	<65>	1	56	1	54	1	2
68	damit verb. Tätigkeiten	<66>	82	3.095	77	3.018	10	16
69	Finanz- u. Versicherungsdienstleist.	<K>	186	12.644	180	12.320	46	218
70	Grundstücks- und Wohnungswesen	<L/68>	903	76.912	868	76.405	72	206
71	Rechts-, Steuerberatung, Wirtschaftsprüfung	<69>	329	826	307	781	65	38
72	Verwaltung v. Unternehmen, Unternehmensberat.	<70>	394	12.171	356	11.744	117	357
73	Architektur- u. Ingenieurbüros	<71>	753	7.886	671	7.685	241	136
74	Forschung und Entwicklung	<72>	42	4.040	42	3.870	13	12
75	Werbung und Marktforschung	<73>	531	6.144	522	6.039	91	59
76	Sonstige freiberufliche Tätigkeiten	<74>	329	2.668	322	2.613	46	22
77	Veterinärwesen	<75>	99	480	72	281	70	101
78	Erbr. v. freiberufl. Dienstleistungen	<M>	2.477	34.215	2.292	33.013	643	725
79	Vermietung v. beweglichen Sachen	<77>	174	27.458	169	27.277	14	113
80	Vermittlung und Überlassung v. Arbeitskräften	<78>	23	40	23	38	3	3
81	Reisebüros, -veranstalter, Reservierungsdienstl.	<79>	112	13.621	109	12.286	43	1.299
82	Wach- und Sicherheitsdienste, Detekteien	<80>	21	198	21	198	1	0
83	Gebäudebetreuung, Garten- u. Landschaftsbau	<81>	286	6.383	280	4.512	29	524
84	Erbr. v. sonst. wirtschaftl. Dienstleist. a.n.g.	<82>	109	6.880	106	6.647	19	187
85	Erbr. v. sonst. wirtschaftl. Dienstleist.	<N>	725	54.580	708	50.958	109	2.126
86	Öffentl. Verwalt., Verteidigung, Sozialvers.	<O/84>	167	23.613	161	19.114	56	4.074
87	Erziehung und Unterricht	<P/85>	364	14.172	351	13.479	132	598
88	Gesundheitswesen	<86>	517	11.079	493	10.019	133	637
89	Heime	<87>	38	467	36	428	20	30
90	Sozialwesen	<88>	47	716	44	689	19	26
91	Gesundheits- und Sozialwesen	<Q>	602	12.262	573	11.136	172	693
92	Kreative, künstler., unterhaltende Tätigkeiten	<90>	246	1.429	238	1.217	27	47
93	Bibliotheken, Museen, botan. u. zoolog. Gärten	<91>	16	617	16	552	8	51
94	Spiel-, Wett- und Lotteriewesen	<92>	9	781	9	772	1	9
95	Dienstleist. d. Sports, d. Unterhaltung u. Erholung	<93>	362	10.357	358	10.034	79	231
96	Kunst, Unterhaltung und Erholung	<R>	633	13.184	621	12.575	115	338
97	Interessenvertretungen, kirchl. Vereinigungen	<94>	71	1.207	67	1.019	25	160
98	Rep. v. EDV-Geräten u. Gebrauchsgütern	<95>	86	2.349	86	2.347	9	2
99	Erbr. v. sonst. überwiegend pers. Dienstleistg.	<96>	734	6.937	720	6.566	124	242
100	Erbringung v. sonst. Dienstleistg.	<S>	891	10.493	873	9.932	158	404
101	Nicht zuordenbar		-	-	-	-	-	-
102	INSGESAMT		23.885	6.640.350	22.905	5.500.836	5.965	1.072.889

Umsatzsteuerstatistik 2016

6.1 Ausgewählte Merkmale nach Wirtschaftsabteilungen der ÖNACE 2008 und Bundesländern

Umsatzsteuer (brutto)	Erwerbsteuer	Abziehbare Vorsteuer insgesamt	darunter Einfuhr- umsatzsteuer		darunter aus innergemein- schaftlichem Erwerb		Zahllast Gutschrift (-) (Saldo)		Zeile
			Fälle	1.000 EUR	Fälle	1.000 EUR	Fälle	1.000 EUR	
Tirol									
195.023	3.813	-222.290	6	-9	90	-3.805	157	-23.454	53
3.095	5	-639	-	-	4	-5	31	2.460	54
472.934	11.229	-494.222	58	-282	652	-11.204	1.519	-9.424	55
419.686	9.892	-331.000	68	-544	3.129	-9.646	8.014	98.380	56
157.374	4.409	-107.233	35	-207	1.803	-4.386	3.648	54.548	57
577.060	14.301	-438.233	103	-751	4.932	-14.032	11.662	152.928	58
28.451	2.807	-20.471	11	-76	59	-2.807	104	10.781	59
6.329	234	-4.284	20	-7	130	-232	227	2.280	60
913	3	-652	-	-	5	-3	10	264	61
3.390	96	-2.108	3	-4	19	-96	32	1.378	62
30.762	1.507	-16.471	44	-35	450	-1.494	834	15.794	63
11.635	452	-5.751	14	-5	133	-363	293	6.336	64
81.480	5.099	-49.737	92	-127	796	-4.995	1.500	36.833	65
33.026	1.876	-29.855	7	-86	58	-1.668	479	5.031	66
725	11	-1.776	-	-	-	-	4	-1.040	67
4.053	616	-3.336	1	-1	64	-604	361	1.325	68
37.804	2.503	-34.967	8	-87	122	-2.272	844	5.316	69
300.643	15.347	-316.980	24	-113	869	-15.204	16.431	-1.489	70
87.542	161	-24.192	5	-3	323	-125	1.415	63.519	71
60.538	2.388	-42.360	23	-58	379	-2.360	1.931	20.428	72
120.397	1.557	-51.056	38	-171	734	-1.528	2.036	70.861	73
4.237	775	-5.261	13	-68	42	-774	103	-248	74
38.253	1.216	-25.992	35	-81	520	-1.150	1.008	13.477	75
13.870	527	-7.290	13	-10	317	-497	761	7.106	76
4.329	79	-2.073	1	0	97	-78	153	2.334	77
329.166	6.703	-158.224	128	-391	2.412	-6.512	7.407	177.477	78
21.078	5.474	-24.694	19	-372	171	-5.472	348	1.822	79
4.566	8	-1.276	-	-	23	-8	58	3.297	80
53.465	2.587	-64.670	10	-32	112	-2.554	245	-8.662	81
2.183	40	-649	1	0	21	-39	53	1.574	82
40.602	1.125	-17.195	11	-13	284	-1.122	782	24.528	83
16.007	1.348	-9.960	9	-40	105	-1.340	312	7.394	84
137.901	10.582	-118.444	50	-457	716	-10.535	1.798	29.953	85
61.228	4.290	-75.609	5	-10	140	-1.157	293	-10.118	86
25.739	2.767	-11.357	16	-112	302	-989	713	17.144	87
34.650	2.068	-21.897	18	-32	261	-924	1.590	14.822	88
27.821	89	-13.591	1	0	36	-88	54	14.319	89
17.796	140	-8.776	1	-1	45	-139	138	9.161	90
80.267	2.297	-44.264	20	-33	342	-1.151	1.782	38.302	91
7.310	253	-5.627	12	-6	238	-250	720	1.935	92
1.547	117	-2.341	1	0	16	-117	24	-677	93
715	155	-814	1	-15	6	-77	18	57	94
38.048	2.040	-31.302	24	-54	347	-1.993	631	8.785	95
47.620	2.565	-40.084	38	-75	607	-2.437	1.393	10.100	96
9.477	223	-7.483	4	-25	59	-128	210	2.217	97
5.249	470	-3.084	10	-23	84	-468	117	2.634	98
35.950	1.351	-16.492	20	-21	705	-1.331	1.149	20.788	99
50.676	2.044	-27.059	34	-69	848	-1.927	1.476	25.639	100
17	-	-9	-	-	-	-	7	8	101
5.858.460	1.211.719	-5.911.444	1.919	-223.661	23.009	-1.203.288	63.942	1.154.074	102

Umsatzsteuerstatistik 2016

6.1 Ausgewählte Merkmale nach Wirtschaftsabteilungen der ÖNACE 2008 und Bundesländern

Zeile	Wirtschaftsabteilungen der ÖNACE 2008	Veran- lagungs- fälle	Steuerbarer Umsatz	Reverse-Charge- Umsatz		Steuerfreier Umsatz		
			1.000 EUR	Fälle	1.000 EUR	Fälle	1.000 EUR	
Vorarlberg								
1	Landwirtschaft, Jagd	<01>	579	50.747	62	2.054	91	2.338
2	Forstwirtschaft	<02>	161	32.737	31	511	28	880
3	Fischerei und Fischzucht	<03>	17	3.254	-	-	8	374
4	Land- und Forstwirtschaft, Fischerei	<A>	757	86.738	93	2.565	127	3.592
5	Kohlenbergbau	<05>	-	-	-	-	-	-
6	Gewinnung von Erdöl und Erdgas	<06>	-	-	-	-	-	-
7	Erzbergbau	<07>	-	-	-	-	-	-
8	Gew.v.Steinen u.Erden,sonstiger Bergbau	<08>	15	G	G	G	G	G
9	Erbr. v. Dienstleistungen für den Bergbau	<09>	1	G	G	G	G	G
10	Bergbau, Gewinnung v.Steinen u.Erden		16	35.888	5	2.015	8	5.994
11	H.v.Nahrungs-u.Futtermitteln	<10>	239	1.353.850	17	5.829	94	601.974
12	Getränkeherstellung	<11>	23	92.508	2	6	15	22.878
13	Tabakverarbeitung	<12>	-	-	-	-	-	-
14	Herstellung von Textilien	<13>	230	572.909	13	890	131	409.955
15	Herstellung von Bekleidung	<14>	49	182.309	1	9	29	146.118
16	Herstellung von Leder(waren) und Schuhen	<15>	7	4.957	-	-	5	290
17	Herst. v. Holz-, Flecht-, Korb- und Korkwaren	<16>	205	212.069	85	13.882	100	77.838
18	Herstellung v. Papier, Pappe und Waren daraus	<17>	17	377.945	5	3.802	13	206.541
19	H. v. Druckerz., Vervielf. v. besp. Datenträgern	<18>	70	169.402	9	535	54	100.540
20	Kokerei und Mineralölverarbeitung	<19>	1	G	G	G	G	G
21	Herstellung von chemischen Erzeugnissen	<20>	27	125.246	4	2.854	17	44.926
22	Herstellung von pharmazeutischen Erzeugnissen	<21>	4	1.166	-	-	1	104
23	Herstellung von Gummi und Kunststoffwaren	<22>	56	514.099	22	2.269	41	362.098
24	H. v. Glas, Keramik, Bearb. v. Steinen u. Erden	<23>	86	232.722	35	6.746	44	41.033
25	Metallerzeugung und Bearbeitung	<24>	10	246.597	7	34.796	5	180.359
26	Herstellung von Metallerzeugnissen	<25>	292	3.389.144	151	44.875	196	2.717.644
27	H. v. EDV-Geräten, elektron. u. opt. Erzeugnissen	<26>	47	233.617	8	2.461	33	207.018
28	Herstellung von elektrischen Ausrüstungen	<27>	34	914.324	16	13.256	29	755.301
29	Maschinenbau	<28>	107	1.487.840	45	25.099	75	1.016.561
30	H.v.Kraftwagen und Kraftwagenteilen	<29>	19	326.524	9	245	15	276.599
31	Sonstiger Fahrzeugbau	<30>	7	G	G	G	G	G
32	Herstellung von Möbeln	<31>	233	138.045	107	4.584	114	20.707
33	Herstellung von sonstigen Waren	<32>	82	127.093	6	1.780	61	109.855
34	Rep. u. Install. v. Maschinen u. Ausrüstungen	<33>	120	123.009	33	744	52	65.429
35	Herstellung von Waren	<C>	1.965	10.856.286	577	164.662	1.129	7.381.113
36	Energieversorgung	<35>	470	554.678	352	43.686	48	3.622
37	Wasserversorgung	<36>	51	5.378	4	215	3	38
38	Abwasserentsorgung	<37>	28	33.434	12	594	2	530
39	Sammlung, Behandlung, Beseitigung v. Abfällen	<38>	31	337.801	9	94.162	11	160.224
40	Beseitig. v. Umweltverschmutzung, Entsorgung	<39>	-	-	-	-	-	-
41	Energie- und Wasserversorgung	<D, E>	580	931.291	377	138.657	64	164.414
42	Hochbau	<41>	308	952.562	95	119.352	74	237.441
43	Tiefbau	<42>	43	142.977	17	14.039	7	17.652
44	Vorbereitende Baustellenarbeiten, Bauinstallation	<43>	1.748	1.173.095	1.170	226.019	443	26.014
45	Bau	<F>	2.099	2.268.634	1.282	359.410	524	281.107
46	Handel, Instandhaltung u. Reparatur v. Kfz	<45>	565	772.989	142	388	292	90.500
47	Großhandel (ohne Handel mit Kfz)	<46>	1.430	3.720.867	164	244.631	824	938.519
48	Einzelhandel (ohne Handel mit Kfz)	<47>	2.348	1.879.694	169	8.873	1.338	137.121
49	Handel; Instandhaltung u. Reparatur v. Kfz	<G>	4.343	6.373.550	475	253.892	2.454	1.166.140
50	Landverkehr, Transport in Rohrfernleitungen	<49>	465	565.972	82	21.084	162	47.832
51	Schifffahrt	<50>	3	1.098	-	-	-	-
52	Luftfahrt	<51>	11	14.605	1	10	6	5.463

Umsatzsteuerstatistik 2016

6.1 Ausgewählte Merkmale nach Wirtschaftsabteilungen der ÖNACE 2008 und Bundesländern

darunter gem. § 6 Abs. 1 Z. 1 in Verbindung mit § 7 Ausfuhrlieferungen		darunter gem. Art. 6 Abs. 1 Z. 1 u. 2 innergemeinschaftliche Lieferungen		Steuerpflichtiger Umsatz		darunter versteuert mit 20 % (Normalsteuersatz)		darunter versteuert mit 10 % (ermäßigter Steuersatz)		Zeile
Fälle	1.000 EUR	Fälle	1.000 EUR	Fälle	1.000 EUR	Fälle	1.000 EUR	Fälle	1.000 EUR	
Vorarlberg										
23	1.081	33	710	490	46.355	361	16.212	370	16.885	1
6	252	10	428	150	31.346	142	27.463	41	596	2
4	197	2	113	14	2.881	7	254	11	2.355	3
33	1.530	45	1.251	654	80.582	510	43.929	422	19.836	4
-	-	-	-	-	-	-	-	-	-	5
-	-	-	-	-	-	-	-	-	-	6
-	-	-	-	-	-	-	-	-	-	7
G	G	G	G	G	G	G	G	G	G	8
G	G	G	G	G	G	G	G	G	G	9
6	4.156	8	1.838	13	27.879	13	27.830	4	47	10
42	124.048	76	476.762	228	746.047	213	348.668	210	373.505	11
8	1.438	12	21.374	21	69.624	21	68.052	14	1.499	12
-	-	-	-	-	-	-	-	-	-	13
106	222.525	92	180.584	212	162.065	207	160.056	56	1.958	14
19	25.981	13	119.987	40	36.182	40	35.737	5	445	15
4	172	3	118	7	4.667	7	4.667	1	0	16
72	40.437	51	35.076	191	120.349	186	113.431	71	1.586	17
13	78.931	11	127.610	16	167.603	16	164.402	8	3.201	18
53	26.720	42	73.566	69	68.326	68	62.602	32	5.077	19
G	G	G	G	G	G	G	G	G	G	20
17	23.000	15	21.857	26	77.465	26	76.585	7	840	21
1	9	1	94	4	1.062	4	407	3	655	22
38	156.524	36	205.434	54	149.732	54	148.490	12	595	23
38	21.921	23	18.016	80	184.944	77	184.555	21	322	24
4	53.264	5	127.096	8	31.441	8	31.432	2	9	25
162	854.964	143	1.859.231	276	626.625	274	623.695	61	1.912	26
28	114.786	26	91.495	42	24.138	41	23.782	4	353	27
26	216.917	26	538.384	33	145.767	33	145.506	8	260	28
67	610.362	71	405.318	102	446.180	99	444.244	23	1.707	29
12	92.668	14	183.930	18	49.681	18	49.337	5	344	30
G	G	G	G	G	G	G	G	G	G	31
95	12.771	43	7.838	228	112.754	226	110.768	56	528	32
28	58.911	19	42.710	58	15.457	54	15.317	20	122	33
39	24.886	40	40.525	112	56.837	110	56.383	16	208	34
877	2.764.105	766	4.591.481	1.833	3.310.512	1.790	2.881.668	636	395.139	35
4	984	6	1.528	155	507.370	138	475.934	43	19.216	36
-	-	-	-	49	5.124	28	868	47	4.238	37
1	1	1	529	27	32.310	23	9.887	24	22.063	38
5	25.380	10	134.447	29	83.415	29	15.012	19	67.978	39
-	-	-	-	-	-	-	-	-	-	40
10	26.365	17	136.504	260	628.219	218	501.701	133	113.495	41
14	11.945	20	485	263	595.770	242	588.076	101	3.889	42
3	6.914	6	84	37	111.286	37	111.018	8	239	43
313	14.411	153	7.021	1.681	921.062	1.647	905.323	320	6.646	44
330	33.270	179	7.590	1.981	1.628.118	1.926	1.604.417	429	10.774	45
233	35.333	143	53.298	535	682.101	531	678.424	97	1.344	46
589	339.757	626	591.418	1.244	2.537.717	1.204	2.042.755	353	467.569	47
999	89.833	421	34.393	2.172	1.733.700	2.069	1.230.842	1.098	453.377	48
1.821	464.923	1.190	679.109	3.951	4.953.518	3.804	3.952.021	1.548	922.290	49
65	15.964	50	3.083	424	497.056	392	273.998	247	218.783	50
-	-	-	-	3	1.098	3	838	2	260	51
1	87	1	1.240	6	9.131	6	8.548	1	316	52

Umsatzsteuerstatistik 2016

6.1 Ausgewählte Merkmale nach Wirtschaftsabteilungen der ÖNACE 2008 und Bundesländern

Zeile	Wirtschaftsabteilungen der ÖNACE 2008	Innergemein- schaftlicher Erwerb		darunter steuerpflichtig				
				versteuert mit 20 %		versteuert mit 10 %		
		Fälle	1.000 EUR	Fälle	1.000 EUR	Fälle	1.000 EUR	
Vorarlberg								
1	Landwirtschaft, Jagd	<01>	241	10.594	194	3.561	93	3.410
2	Forstwirtschaft	<02>	72	1.747	62	1.597	13	8
3	Fischerei und Fischzucht	<03>	8	1.127	8	163	3	802
4	Land- und Forstwirtschaft, Fischerei	<A>	321	13.468	264	5.321	109	4.220
5	Kohlenbergbau	<05>	-	-	-	-	-	-
6	Gewinnung von Erdöl und Erdgas	<06>	-	-	-	-	-	-
7	Erzbergbau	<07>	-	-	-	-	-	-
8	Gew.v.Steinen u.Erden,sonstiger Bergbau	<08>	G	G	G	G	G	G
9	Erbr. v. Dienstleistungen für den Bergbau	<09>	G	G	G	G	G	G
10	Bergbau, Gewinnung v.Steinen u.Erden		9	1.637	9	1.637	0	0
11	H.v.Nahrungs-u.Futtermitteln	<10>	173	320.698	162	175.359	146	137.432
12	Getränkeherstellung	<11>	19	13.737	19	11.571	10	2.166
13	Tabakverarbeitung	<12>	-	-	-	-	-	-
14	Herstellung von Textilien	<13>	142	156.391	139	156.307	18	9
15	Herstellung von Bekleidung	<14>	32	23.251	31	23.240	9	9
16	Herstellung von Leder(waren) und Schuhen	<15>	7	2.717	7	2.716	-	-
17	Herst. v. Holz-, Flecht-, Korb- und Korkwaren	<16>	127	34.390	123	33.368	15	41
18	Herstellung v. Papier, Pappe und Waren daraus	<17>	14	132.135	14	132.132	3	2
19	H. v. Druckerz., Vervielf. v. besp. Datenträgern	<18>	58	43.744	57	43.395	17	68
20	Kokerei und Mineralölverarbeitung	<19>	G	G	G	G	G	G
21	Herstellung von chemischen Erzeugnissen	<20>	21	33.376	21	33.223	6	153
22	Herstellung von pharmazeutischen Erzeugnissen	<21>	3	241	3	148	3	92
23	Herstellung von Gummi und Kunststoffwaren	<22>	46	162.992	46	162.981	5	3
24	H. v. Glas, Keramik, Bearb. v. Steinen u. Erden	<23>	69	37.275	69	37.245	16	25
25	Metallerzeugung und Bearbeitung	<24>	7	97.281	7	97.279	1	1
26	Herstellung von Metallerzeugnissen	<25>	235	568.121	233	567.819	29	25
27	H. v. EDV-Geräten, elektron. u. opt. Erzeugnissen	<26>	37	31.311	36	27.107	12	30
28	Herstellung von elektrischen Ausrüstungen	<27>	30	209.658	29	209.607	8	38
29	Maschinenbau	<28>	91	409.183	88	409.086	15	25
30	H.v.Kraftwagen und Kraftwagenteilen	<29>	18	63.219	18	63.214	4	1
31	Sonstiger Fahrzeugbau	<30>	G	G	G	G	G	G
32	Herstellung von Möbeln	<31>	161	9.472	158	8.746	13	4
33	Herstellung von sonstigen Waren	<32>	56	44.375	55	44.312	9	3
34	Rep. u. Install. v. Maschinen u. Ausrüstungen	<33>	87	28.073	84	27.955	12	3
35	Herstellung von Waren	<C>	1.440	2.428.652	1.406	2.273.822	353	140.130
36	Energieversorgung	<35>	41	8.299	37	6.019	11	98
37	Wasserversorgung	<36>	2	34	2	34	-	-
38	Abwasserentsorgung	<37>	23	1.484	22	1.239	2	0
39	Sammlung, Behandlung, Beseitigung v. Abfällen	<38>	16	58.827	16	58.758	5	36
40	Beseitig. v. Umweltverschmutzung, Entsorgung	<39>	-	-	-	-	-	-
41	Energie- und Wasserversorgung	<D, E>	82	68.644	77	66.050	18	134
42	Hochbau	<41>	118	20.873	112	20.264	9	4
43	Tiefbau	<42>	23	3.131	23	3.125	5	6
44	Vorbereitende Baustellenarbeiten, Bauinstallation	<43>	1.114	65.285	1.077	61.496	107	66
45	Bau	<F>	1.255	89.289	1.212	84.885	121	76
46	Handel, Instandhaltung u. Reparatur v. Kfz	<45>	429	75.167	421	74.047	50	27
47	Großhandel (ohne Handel mit Kfz)	<46>	906	1.363.356	873	1.147.269	196	205.531
48	Einzelhandel (ohne Handel mit Kfz)	<47>	1.692	350.981	1.591	297.098	630	34.839
49	Handel; Instandhaltung u. Reparatur v. Kfz	<G>	3.027	1.789.504	2.885	1.518.414	876	240.397
50	Landverkehr, Transport in Rohrfernleitungen	<49>	275	20.577	261	18.070	45	842
51	Schifffahrt	<50>	2	109	2	108	2	1
52	Luftfahrt	<51>	4	837	4	837	1	1

Umsatzsteuerstatistik 2016

6.1 Ausgewählte Merkmale nach Wirtschaftsabteilungen der ÖNACE 2008 und Bundesländern

Umsatzsteuer (brutto)	Erwerbsteuer	Abziehbare Vorsteuer insgesamt	darunter Einfuhr- umsatzsteuer		darunter aus innergemein- schaftlichem Erwerb		Zahllast Gutschrift (-) (Saldo)		Zeile
			Fälle	1.000 EUR	Fälle	1.000 EUR	Fälle	1.000 EUR	
Vorarlberg									
6.820	1.506	-8.343	16	-38	205	-1.202	550	-9	1
6.111	335	-4.160	9	-17	67	-333	154	2.287	2
322	134	-352	-	-	8	-134	14	103	3
13.253	1.975	-12.855	25	-55	280	-1.669	718	2.381	4
-	-	-	-	-	-	-	-	-	5
-	-	-	-	-	-	-	-	-	6
-	-	-	-	-	-	-	-	-	7
G	G	G	G	G	G	G	G	G	8
G	G	G	G	G	G	G	G	G	9
5.724	327	-4.849	6	-18	9	-327	16	1.203	10
129.483	49.848	-170.305	42	-6.338	172	-49.830	233	8.871	11
13.984	2.531	-10.821	8	-102	18	-2.529	22	5.694	12
-	-	-	-	-	-	-	-	-	13
37.810	31.268	-85.360	103	-15.377	141	-31.257	222	-16.282	14
13.421	4.649	-25.794	11	-5.577	30	-4.649	42	-7.724	15
934	543	-1.212	2	-11	7	-543	7	265	16
25.484	6.859	-30.670	27	-2.246	126	-6.851	199	1.668	17
37.487	26.427	-59.227	11	-2.119	14	-26.427	17	4.686	18
14.141	8.739	-21.295	24	-241	58	-8.736	70	1.585	19
G	G	G	G	G	G	G	G	G	20
15.975	6.660	-17.247	10	-4.528	21	-6.660	27	5.388	21
664	39	-913	1	-2	3	-39	4	-211	22
35.429	32.596	-71.006	33	-4.205	46	-32.596	56	-2.980	23
38.517	7.451	-35.526	29	-5.077	66	-7.444	86	10.373	24
12.670	19.456	-38.520	5	-1.617	7	-19.441	10	-6.394	25
179.320	113.617	-403.841	134	-91.669	234	-113.600	287	-110.904	26
9.505	6.217	-28.179	23	-4.414	37	-6.217	45	-12.457	27
42.689	41.925	-130.252	23	-23.192	29	-41.925	34	-45.642	28
135.203	81.833	-230.143	59	-16.414	91	-81.825	106	-13.108	29
15.080	12.643	-56.213	10	-10.337	18	-12.643	19	-28.490	30
G	G	G	G	G	G	G	G	G	31
23.467	1.886	-16.493	34	-121	160	-1.872	229	8.860	32
4.970	8.874	-23.739	23	-6.183	46	-8.828	69	-9.895	33
12.873	5.612	-18.885	35	-1.004	86	-5.612	119	-400	34
802.030	471.076	-1.480.152	649	-202.131	1.417	-470.927	1.911	-207.281	35
137.391	1.606	-98.209	6	-1.134	38	-1.603	390	40.788	36
633	7	-918	-	-	2	-7	51	-279	37
4.268	294	-3.271	5	-58	23	-294	28	1.291	38
23.837	11.760	-48.356	6	-9.787	16	-11.759	30	-12.759	39
-	-	-	-	-	-	-	-	-	40
166.129	13.667	-150.754	17	-10.979	79	-13.663	499	29.041	41
174.990	4.168	-97.009	29	-337	116	-4.079	297	82.118	42
29.417	626	-17.843	8	-439	23	-622	42	12.198	43
209.136	12.964	-141.204	168	-849	1.107	-12.935	1.714	80.928	44
413.543	17.758	-256.056	205	-1.625	1.246	-17.636	2.053	175.244	45
137.465	14.993	-126.780	57	-481	424	-14.985	549	25.669	46
517.154	251.048	-605.179	452	-77.889	890	-250.379	1.383	161.710	47
309.422	65.944	-267.939	272	-9.060	1.673	-65.837	2.260	107.387	48
964.041	331.985	-999.898	781	-87.430	2.987	-331.201	4.192	294.766	49
84.830	3.999	-76.774	50	-407	274	-3.989	459	12.054	50
243	22	-503	1	-2	2	-22	3	-238	51
2.056	167	-1.467	3	-93	4	-167	11	756	52

Umsatzsteuerstatistik 2016

6.1 Ausgewählte Merkmale nach Wirtschaftsabteilungen der ÖNACE 2008 und Bundesländern

Zeile	Wirtschaftsabteilungen der ÖNACE 2008	Veran- lagungs- fälle	Steuerbarer Umsatz	Reverse-Charge- Umsatz		Steuerfreier Umsatz		
			1.000 EUR	Fälle	1.000 EUR	Fälle	1.000 EUR	
Vorarlberg								
53	Lagerei, Erbr. sonst. Dienstleist. f. d. Verkehr	<52>	167	797.877	11	587	83	349.176
54	Post-, Kurier- u.. Expressdienste	<53>	20	144.014	2	52	8	1.919
55	Verkehr und Lagerei	<H>	666	1.523.566	96	21.733	259	404.390
56	Beherbergung	<55>	1.329	689.101	63	482	223	16.419
57	Gastronomie	<56>	1.327	486.732	22	151	111	2.513
58	Beherbergung und Gastronomie	<I>	2.656	1.175.833	85	633	334	18.932
59	Verlagswesen	<58>	45	75.665	4	248	21	3.637
60	Herst., Verleih, Vertrieb v. Filmen; Kinos u.a.	<59>	100	8.605	5	86	27	462
61	Rundfunkveranstalter	<60>	3	4.699	-	-	1	14
62	Telekommunikation	<61>	13	18.330	1	0	6	92
63	Erbr. v. Dienstleist. d. Informationstechnologie	<62>	459	89.748	22	651	116	8.850
64	Informationsdienstleistungen	<63>	214	39.166	9	116	48	11.917
65	Information und Kommunikation	<J>	834	236.213	41	1.101	219	24.972
66	Erbr. v. Finanzdienstleistungen	<64>	344	82.833	18	316	-	-
67	Versicherungswesen (ohne Sozialversicherung)	<65>	G	G	G	G	G	G
68	damit verb. Tätigkeiten	<66>	G	G	G	G	G	G
69	Finanz- u. Versicherungsdienstleist.	<K>	519	93.860	24	347	-	-
70	Grundstücks- und Wohnungswesen	<L/68>	11.170	1.007.691	107	20.293	1.572	152.075
71	Rechts-, Steuerberatung, Wirtschaftsprüfung	<69>	647	195.739	11	76	70	2.961
72	Verwaltung v. Unternehmen, Unternehmensberat.	<70>	1.275	227.456	29	1.397	227	44.062
73	Architektur- u. Ingenieurbüros	<71>	898	262.302	51	4.509	143	19.969
74	Forschung und Entwicklung	<72>	38	6.451	3	2.215	18	472
75	Werbung und Marktforschung	<73>	518	117.602	23	2.373	152	9.828
76	Sonstige freiberufliche Tätigkeiten	<74>	387	29.017	21	351	106	2.662
77	Veterinärwesen	<75>	55	15.517	1	2	12	147
78	Erbr. v. freiberufl. Dienstleistungen	<M>	3.818	854.084	139	10.923	728	80.101
79	Vermietung v. beweglichen Sachen	<77>	126	98.328	11	440	36	5.252
80	Vermittlung und Überlassung v. Arbeitskräften	<78>	59	123.870	33	35.783	12	9.687
81	Reisebüros, -veranstalter, Reservierungsdienstl.	<79>	61	70.154	2	16	32	44.544
82	Wach- und Sicherheitsdienste, Detekteien	<80>	12	3.078	-	-	5	99
83	Gebäudebetreuung, Garten- u. Landschaftsbau	<81>	365	202.948	115	7.719	53	2.361
84	Erbr. v. sonst. wirtschaftl. Dienstleist. a.n.g.	<82>	120	21.019	9	915	23	753
85	Erbr. v. sonst. wirtschaftl. Dienstleist.	<N>	743	519.397	170	44.873	161	62.696
86	Öffentl. Verwalt., Verteidigung, Sozialvers.	<O/84>	117	751.180	57	4.133	10	521.187
87	Erziehung und Unterricht	<P/85>	360	59.635	5	17	141	12.854
88	Gesundheitswesen	<86>	1.187	675.067	13	259	1.065	551.705
89	Heime	<87>	33	115.924	6	542	14	64.264
90	Sozialwesen	<88>	114	159.701	12	380	43	2.571
91	Gesundheits- und Sozialwesen	<Q>	1.334	950.692	31	1.181	1.122	618.540
92	Kreative, künstler., unterhaltende Tätigkeiten	<90>	361	35.494	13	119	113	1.502
93	Bibliotheken, Museen, botan. u. zoolog. Gärten	<91>	14	1.693	3	5	4	48
94	Spiel-, Wett- und Lotteriewesen	<92>	19	2.886	-	-	5	841
95	Dienstleist. d. Sports, d. Unterhaltung u. Erholung	<93>	266	86.752	13	500	68	2.045
96	Kunst, Unterhaltung und Erholung	<R>	660	126.825	29	624	190	4.436
97	Interessenvertretungen, kirchl. Vereinigungen	<94>	122	14.504	4	26	24	517
98	Rep. v. EDV-Geräten u. Gebrauchsgütern	<95>	71	8.328	10	44	32	450
99	Erbr. v. sonst. überwiegend pers. Dienstleistg.	<96>	672	81.209	6	47	219	4.165
100	Erbringung v. sonst. Dienstleistg.	<S>	865	104.041	20	117	275	5.132
101	Nicht zuordenbar		8	64	1	1	2	9
102	INSGESAMT		33.510	27.955.466	3.614	1.027.178	9.319	10.907.682

Umsatzsteuerstatistik 2016

6.1 Ausgewählte Merkmale nach Wirtschaftsabteilungen der ÖNACE 2008 und Bundesländern

darunter gem. § 6 Abs. 1 Z. 1 in Verbindung mit § 7 Ausfuhrlieferungen		darunter gem. Art. 6 Abs. 1 Z. 1 u. 2 innergemeinschaftliche Lieferungen		Steuerpflichtiger Umsatz		darunter versteuert mit 20 % (Normalsteuersatz)		darunter versteuert mit 10 % (ermäßigter Steuersatz)		Zeile
Fälle	1.000 EUR	Fälle	1.000 EUR	Fälle	1.000 EUR	Fälle	1.000 EUR	Fälle	1.000 EUR	
Vorarlberg										
23	15.277	56	146.883	132	448.114	127	433.621	18	14.471	53
4	39	3	11	20	142.043	20	141.481	4	561	54
93	31.367	110	151.217	585	1.097.442	548	858.486	272	234.391	55
60	405	17	79	1.222	672.201	931	110.450	1.150	437.651	56
35	582	20	661	1.261	484.068	1.188	210.841	1.177	263.317	57
95	987	37	740	2.483	1.156.269	2.119	321.291	2.327	700.968	58
11	1.747	13	1.792	39	71.780	34	49.620	26	21.966	59
18	317	11	81	93	8.056	92	6.209	16	810	60
1	14	-	-	3	4.685	3	4.645	1	40	61
1	5	3	66	9	18.238	9	15.716	2	2.522	62
70	4.396	60	4.057	392	80.248	390	79.618	41	624	63
18	1.241	20	533	190	27.132	186	26.435	33	353	64
119	7.720	107	6.529	726	210.139	714	182.243	119	26.315	65
-	-	-	-	286	82.517	259	63.133	140	12.048	66
G	G	G	G	G	G	G	G	G	G	67
G	G	G	G	G	G	G	G	G	G	68
-	-	-	-	442	93.513	403	70.902	191	15.201	69
53	4.228	21	10.114	9.713	835.323	8.099	546.698	7.844	274.190	70
17	258	4	7	617	192.702	602	187.903	133	2.633	71
50	1.179	37	1.901	1.117	181.997	1.066	173.398	336	7.065	72
64	9.145	44	5.702	822	237.824	809	234.835	160	2.724	73
5	228	5	153	25	3.764	25	3.188	5	572	74
93	2.566	61	1.753	466	105.401	455	100.628	90	3.373	75
48	1.124	30	377	333	26.004	322	23.195	67	1.334	76
7	104	2	22	50	15.368	50	10.643	43	3.300	77
284	14.604	183	9.915	3.430	763.060	3.329	733.790	834	21.001	78
19	4.372	18	281	109	92.636	102	91.509	30	577	79
8	1.803	2	7.840	53	78.400	52	77.146	14	1.222	80
5	63	6	205	44	25.594	43	14.783	28	9.686	81
1	0	2	56	10	2.979	9	2.914	2	65	82
27	410	19	923	338	192.869	325	167.801	101	21.047	83
8	170	6	464	99	19.350	94	18.774	28	514	84
68	6.818	53	9.769	653	411.828	625	372.927	203	33.111	85
2	33	2	1	109	225.861	108	73.419	103	144.329	86
18	202	10	340	240	46.763	221	36.989	111	6.953	87
16	241	8	290	579	123.102	540	19.311	247	103.373	88
-	-	-	-	28	51.117	26	2.288	26	48.731	89
9	112	7	1.115	92	156.750	80	6.733	45	149.514	90
25	353	15	1.405	699	330.969	646	28.332	318	301.618	91
25	297	24	326	285	33.873	194	5.550	149	23.521	92
2	6	3	43	12	1.639	11	419	8	992	93
-	-	-	-	17	2.044	17	2.022	2	22	94
22	721	17	547	218	84.208	204	57.951	117	9.264	95
49	1.024	44	916	532	121.764	426	65.942	276	33.799	96
4	1	5	45	108	13.961	94	9.855	74	3.386	97
16	133	7	148	58	7.834	58	7.750	6	84	98
60	445	16	515	539	76.998	520	73.837	119	1.940	99
80	579	28	708	705	98.793	672	91.442	199	5.410	100
-	-	-	-	5	54	4	19	3	35	101
3.963	3.362.263	2.815	5.609.429	29.014	16.020.605	26.175	12.394.047	15.972	3.258.903	102

Umsatzsteuerstatistik 2016

6.1 Ausgewählte Merkmale nach Wirtschaftsabteilungen der ÖNACE 2008 und Bundesländern

Zeile	Wirtschaftsabteilungen der ÖNACE 2008	Innergemeinschaftlicher Erwerb		darunter steuerpflichtig				
				versteuert mit 20 %		versteuert mit 10 %		
		Fälle	1.000 EUR	Fälle	1.000 EUR	Fälle	1.000 EUR	
Vorarlberg								
53	Lagerei, Erbr. sonst. Dienstleist. f. d. Verkehr	<52>	69	19.547	62	15.262	10	3.748
54	Post-, Kurier- u.. Expressdienste	<53>	8	355	8	355	-	-
55	Verkehr und Lagerei	<H>	358	41.425	337	34.632	58	4.592
56	Beherbergung	<55>	702	19.756	533	7.723	335	5.762
57	Gastronomie	<56>	770	24.375	671	12.544	461	10.698
58	Beherbergung und Gastronomie	<I>	1.472	44.131	1.204	20.267	796	16.460
59	Verlagswesen	<58>	21	4.112	21	3.912	4	9
60	Herst., Verleih, Vertrieb v. Filmen; Kinos u.a.	<59>	61	465	58	398	19	5
61	Rundfunkveranstalter	<60>	2	12	2	12	1	0
62	Telekommunikation	<61>	7	250	7	248	3	1
63	Erbr. v. Dienstleist. d. Informationstechnologie	<62>	239	3.393	234	3.339	60	18
64	Informationsdienstleistungen	<63>	76	840	72	582	8	1
65	Information und Kommunikation	<J>	406	9.072	394	8.491	95	34
66	Erbr. v. Finanzdienstleistungen	<64>	74	2.456	64	1.619	28	197
67	Versicherungswesen (ohne Sozialversicherung)	<65>	G	G	G	G	G	G
68	damit verb. Tätigkeiten	<66>	G	G	G	G	G	G
69	Finanz- u. Versicherungsdienstleist.	<K>	115	2.885	101	2.040	34	197
70	Grundstücks- und Wohnungswesen	<L/68>	544	31.844	406	30.306	83	114
71	Rechts-, Steuerberatung, Wirtschaftsprüfung	<69>	165	330	149	295	29	19
72	Verwaltung v. Unternehmen, Unternehmensberat.	<70>	243	9.994	217	9.811	94	55
73	Architektur- u. Ingenieurbüros	<71>	341	7.421	296	6.810	144	593
74	Forschung und Entwicklung	<72>	15	316	14	315	7	1
75	Werbung und Marktforschung	<73>	247	4.187	239	3.515	73	510
76	Sonstige freiberufliche Tätigkeiten	<74>	160	1.652	155	1.617	40	19
77	Veterinärwesen	<75>	36	307	30	184	28	54
78	Erbr. v. freiberufl. Dienstleistungen	<M>	1.207	24.207	1.100	22.547	415	1.251
79	Vermietung v. beweglichen Sachen	<77>	67	10.194	57	10.081	9	3
80	Vermittlung und Überlassung v. Arbeitskräften	<78>	29	5.214	29	5.209	3	5
81	Reisebüros, -veranstalter, Reservierungsdienstl.	<79>	32	968	27	908	10	9
82	Wach- und Sicherheitsdienste, Detekteien	<80>	7	39	7	39	-	-
83	Gebäudebetreuung, Garten- u. Landschaftsbau	<81>	158	4.308	146	2.607	34	258
84	Erbr. v. sonst. wirtschaftl. Dienstleist. a.n.g.	<82>	40	571	38	564	5	1
85	Erbr. v. sonst. wirtschaftl. Dienstleist.	<N>	333	21.294	304	19.408	61	276
86	Öffentl. Verwalt., Verteidigung, Sozialvers.	<O/84>	78	5.594	76	4.409	45	597
87	Erziehung und Unterricht	<P/85>	139	2.672	124	1.668	59	938
88	Gesundheitswesen	<86>	252	8.439	223	6.838	93	1.015
89	Heime	<87>	21	233	21	223	11	10
90	Sozialwesen	<88>	44	1.223	41	1.115	20	89
91	Gesundheits- und Sozialwesen	<Q>	317	9.895	285	8.176	124	1.114
92	Kreative, künstler., unterhaltende Tätigkeiten	<90>	112	1.199	106	1.125	26	44
93	Bibliotheken, Museen, botan. u. zoolog. Gärten	<91>	9	246	9	228	4	15
94	Spiel-, Wett- und Lotteriewesen	<92>	3	46	3	45	1	0
95	Dienstleist. d. Sports, d. Unterhaltung u. Erholung	<93>	144	5.246	139	4.271	37	722
96	Kunst, Unterhaltung und Erholung	<R>	268	6.737	257	5.669	68	781
97	Interessenvertretungen, kirchl. Vereinigungen	<94>	30	668	24	389	14	248
98	Rep. v. EDV-Geräten u. Gebrauchsgütern	<95>	40	867	40	867	1	0
99	Erbr. v. sonst. überwiegend pers. Dienstleistg.	<96>	403	7.651	387	7.282	94	227
100	Erbringung v. sonst. Dienstleistg.	<S>	473	9.186	451	8.538	109	475
101	Nicht zuordenbar		-	-	-	-	-	-
102	INSGESAMT		11.844	4.600.135	10.892	4.116.283	3.424	411.789

Umsatzsteuerstatistik 2016

6.1 Ausgewählte Merkmale nach Wirtschaftsabteilungen der ÖNACE 2008 und Bundesländern

Umsatzsteuer (brutto)	Erwerbsteuer	Abziehbare Vorsteuer insgesamt	darunter Einfuhr- umsatzsteuer		darunter aus innergemein- schaftlichem Erwerb		Zahllast Gutschrift (-) (Saldo)		Zeile
			Fälle	1.000 EUR	Fälle	1.000 EUR	Fälle	1.000 EUR	
Vorarlberg									
132.069	3.428	-136.148	55	-24.210	65	-3.428	160	-644	53
28.622	71	-23.203	-	-	8	-71	20	5.491	54
247.820	7.687	-238.095	109	-24.712	353	-7.677	653	17.419	55
87.053	3.307	-70.986	26	-30	699	-3.265	1.258	19.345	56
70.883	3.788	-42.993	30	-68	766	-3.778	1.294	31.675	57
157.936	7.095	-113.979	56	-98	1.465	-7.043	2.552	51.020	58
13.362	808	-10.814	2	-11	20	-807	41	3.357	59
1.614	92	-996	3	-2	60	-92	97	710	60
990	2	-477	-	-	2	-2	3	515	61
3.521	50	-2.349	4	-15	7	-44	12	1.222	62
19.780	670	-12.146	31	-301	233	-663	443	8.304	63
5.986	165	-2.556	4	-1	76	-156	201	3.594	64
45.253	1.787	-29.338	44	-330	398	-1.764	797	17.702	65
17.459	411	-14.045	6	-54	55	-302	343	3.888	66
G	G	G	G	G	G	G	G	G	67
G	G	G	G	G	G	G	G	G	68
19.720	496	-15.366	8	-55	82	-375	513	4.913	69
148.968	6.336	-146.101	36	-3.224	527	-6.251	10.039	9.079	70
38.594	63	-8.662	5	-1	160	-51	625	29.977	71
43.904	1.982	-29.489	22	-113	236	-1.979	1.211	16.380	72
58.703	1.425	-31.253	43	-399	339	-1.409	863	28.874	73
1.226	63	-1.205	4	-3	15	-63	31	89	74
22.155	783	-16.771	23	-236	244	-777	491	6.165	75
5.340	327	-4.147	15	-5	158	-323	356	1.483	76
2.654	51	-1.031	1	-7	34	-49	54	1.674	77
172.576	4.694	-92.558	113	-764	1.186	-4.651	3.631	84.642	78
18.749	2.037	-17.199	16	-239	65	-2.036	121	3.561	79
15.992	1.042	-3.300	1	-293	29	-1.042	55	13.734	80
4.649	191	-6.316	1	0	29	-191	54	-1.476	81
634	8	-155	-	-	7	-8	10	487	82
37.573	748	-10.024	17	-41	157	-739	349	28.296	83
4.102	114	-5.579	2	-7	36	-111	114	-1.362	84
81.699	4.140	-42.573	37	-580	323	-4.127	703	43.240	85
33.272	1.043	-40.244	10	-24	64	-360	116	-5.941	86
9.035	440	-4.045	6	-2	109	-316	284	5.428	87
14.751	1.476	-8.771	9	-71	118	-1.165	681	7.446	88
5.437	46	-3.313	1	0	18	-21	30	2.170	89
16.498	234	-8.786	4	-6	43	-229	96	7.946	90
36.686	1.756	-20.870	14	-77	179	-1.415	807	17.562	91
4.634	234	-4.483	12	-39	109	-232	301	388	92
227	47	-730	2	-1	9	-47	14	-456	93
441	9	-145	-	-	3	-3	19	305	94
18.374	965	-14.992	18	-64	142	-915	239	4.336	95
23.676	1.255	-20.350	32	-104	263	-1.197	573	4.573	96
2.548	108	-2.111	3	-6	26	-93	113	583	97
1.595	173	-931	8	-3	38	-172	64	837	98
16.153	1.503	-8.335	16	-25	390	-1.492	559	9.320	99
20.296	1.784	-11.377	27	-34	454	-1.757	736	10.740	100
8	-	-1	-	-	-	-	6	7	101
3.361.667	875.303	-3.679.462	2.175	-332.246	11.421	-872.351	30.799	555.737	102

Umsatzsteuerstatistik 2016

6.1 Ausgewählte Merkmale nach Wirtschaftsabteilungen der ÖNACE 2008 und Bundesländern

Zeile	Wirtschaftsabteilungen der ÖNACE 2008	Veran- lagungs- fälle	Steuerbarer Umsatz	Reverse-Charge- Umsatz		Steuerfreier Umsatz		
			1.000 EUR	Fälle	1.000 EUR	Fälle	1.000 EUR	
Wien								
1	Landwirtschaft, Jagd	<01>	575	91.237	13	368	127	5.586
2	Forstwirtschaft	<02>	76	21.605	9	327	16	328
3	Fischerei und Fischzucht	<03>	10	872	-	-	2	29
4	Land- und Forstwirtschaft, Fischerei	<A>	661	113.714	22	695	145	5.943
5	Kohlenbergbau	<05>	-	-	-	-	-	-
6	Gewinnung von Erdöl und Erdgas	<06>	2	G	G	G	G	G
7	Erzbergbau	<07>	3	-	-	-	-	-
8	Gew.v.Steinen u.Erden,sonstiger Bergbau	<08>	11	13.280	3	64	3	2.877
9	Erbr. v. Dienstleistungen für den Bergbau	<09>	11	G	G	G	G	G
10	Bergbau, Gewinnung v.Steinen u.Erden		27	488.857	5	323.054	6	5.934
11	H.v.Nahrungs-u.Futtermitteln	<10>	354	3.011.743	20	6.445	97	905.966
12	Getränkeherstellung	<11>	43	848.061	5	760	20	96.188
13	Tabakverarbeitung	<12>	-	-	-	-	-	-
14	Herstellung von Textilien	<13>	77	53.845	3	12	34	15.918
15	Herstellung von Bekleidung	<14>	249	23.590	2	4	124	4.220
16	Herstellung von Leder(waren) und Schuhen	<15>	42	9.740	1	0	15	3.583
17	Herst. v. Holz-, Flecht-, Korb- und Korkwaren	<16>	139	76.676	58	6.357	30	4.173
18	Herstellung v. Papier, Pappe und Waren daraus	<17>	27	732.566	9	3.766	18	323.843
19	H. v. Druckerz., Vervielf. v. besp. Datenträgern	<18>	242	297.594	27	1.419	99	31.085
20	Kokerei und Mineralölverarbeitung	<19>	2	G	G	G	G	G
21	Herstellung von chemischen Erzeugnissen	<20>	80	3.106.550	10	4.678	49	2.142.974
22	Herstellung von pharmazeutischen Erzeugnissen	<21>	50	792.331	2	786	25	570.003
23	Herstellung von Gummi und Kunststoffwaren	<22>	68	311.746	13	3.715	40	232.443
24	H. v. Glas, Keramik, Bearb. v. Steinen u. Erden	<23>	141	698.652	45	23.499	35	142.659
25	Metallerzeugung und Bearbeitung	<24>	9	G	G	G	G	G
26	Herstellung von Metallerzeugnissen	<25>	372	778.728	168	125.597	127	285.278
27	H. v. EDV-Geräten, elektron. u. opt. Erzeugnissen	<26>	144	522.483	14	2.683	75	351.942
28	Herstellung von elektrischen Ausrüstungen	<27>	96	3.671.718	30	48.901	56	2.099.913
29	Maschinenbau	<28>	130	1.358.963	45	17.736	77	758.901
30	H.v.Kraftwagen und Kraftwagenteilen	<29>	16	513.842	6	12.131	9	394.712
31	Sonstiger Fahrzeugbau	<30>	20	952.371	3	957	9	698.408
32	Herstellung von Möbeln	<31>	180	96.090	65	4.250	31	24.597
33	Herstellung von sonstigen Waren	<32>	475	348.086	16	1.991	264	221.251
34	Rep. u. Install. v. Maschinen u. Ausrüstungen	<33>	269	1.402.989	50	86.872	89	165.056
35	Herstellung von Waren	<C>	3.225	31.468.535	599	5.624.886	1.330	10.788.973
36	Energieversorgung	<35>	161	11.171.961	76	5.654.546	30	29.820
37	Wasserversorgung	<36>	6	196	-	-	1	0
38	Abwasserentsorgung	<37>	21	100.816	10	2.886	3	53
39	Sammlung, Behandlung, Beseitigung v. Abfällen	<38>	71	357.489	33	47.837	25	10.563
40	Beseitig. v. Umweltverschmutzung, Entsorgung	<39>	10	10.981	5	180	2	11
41	Energie- und Wasserversorgung	<D, E>	269	11.641.443	124	5.705.449	61	40.447
42	Hochbau	<41>	2.801	4.394.272	531	672.872	356	591.628
43	Tiefbau	<42>	281	908.759	107	249.363	24	2.506
44	Vorbereitende Baustellenarbeiten, Bauinstallation	<43>	5.074	4.058.122	3.203	1.257.514	582	73.320
45	Bau	<F>	8.156	9.361.153	3.841	2.179.749	962	667.454
46	Handel, Instandhaltung u. Reparatur v. Kfz	<45>	1.624	6.473.277	136	57.838	549	395.198
47	Großhandel (ohne Handel mit Kfz)	<46>	7.376	35.719.541	651	1.551.145	3.151	5.482.971
48	Einzelhandel (ohne Handel mit Kfz)	<47>	10.327	11.515.747	397	98.805	3.856	981.396
49	Handel; Instandhaltung u. Reparatur v. Kfz	<G>	19.327	53.708.565	1.184	1.707.788	7.556	6.859.565
50	Landverkehr, Transport in Rohrfernleitungen	<49>	3.558	5.841.505	131	338.759	493	355.364
51	Schifffahrt	<50>	27	30.336	1	1.583	4	9.611
52	Luftfahrt	<51>	88	406.954	2	61	61	394.929

Umsatzsteuerstatistik 2016

6.1 Ausgewählte Merkmale nach Wirtschaftsabteilungen der ÖNACE 2008 und Bundesländern

darunter gem. § 6 Abs. 1 Z. 1 in Verbindung mit § 7 Ausfuhrlieferungen		darunter gem. Art. 6 Abs. 1 Z. 1 u. 2 innergemeinschaftliche Lieferungen		Steuerpflichtiger Umsatz		darunter versteuert mit 20 % (Normalsteuersatz)		darunter versteuert mit 10 % (ermäßigter Steuersatz)		Zeile
Fälle	1.000 EUR	Fälle	1.000 EUR	Fälle	1.000 EUR	Fälle	1.000 EUR	Fälle	1.000 EUR	
Wien										
11	542	18	3.376	474	85.283	369	25.323	320	42.656	1
2	16	1	53	69	20.950	65	17.864	43	2.520	2
1	10	-	-	8	843	5	793	4	32	3
14	568	19	3.429	551	107.076	439	43.980	367	45.208	4
-	-	-	-	-	-	-	-	-	-	5
G	G	G	G	G	G	G	G	G	G	6
-	-	-	-	-	-	-	-	-	-	7
1	143	2	2.728	9	10.339	7	10.302	4	37	8
G	G	G	G	G	G	G	G	G	G	9
2	402	4	5.525	16	159.869	14	159.826	5	43	10
49	153.376	75	748.732	333	2.099.332	302	266.723	286	1.765.132	11
10	11.220	15	84.955	35	751.113	34	732.206	16	17.566	12
-	-	-	-	-	-	-	-	-	-	13
17	3.108	21	11.713	66	37.915	65	37.715	11	185	14
27	1.245	23	1.402	162	19.366	161	18.401	19	959	15
9	780	8	2.767	35	6.157	33	6.018	7	136	16
13	1.227	13	2.656	119	66.146	117	65.625	12	472	17
12	54.345	15	269.025	21	404.957	21	404.457	8	498	18
46	10.911	82	18.699	219	265.090	218	224.351	89	40.614	19
G	G	G	G	G	G	G	G	G	G	20
33	399.222	39	1.743.058	68	958.898	67	936.014	24	13.961	21
18	322.174	24	245.712	37	221.542	34	91.794	23	129.480	22
26	56.610	37	175.792	64	75.588	62	75.510	8	76	23
11	8.449	18	130.672	118	532.495	117	529.261	18	2.933	24
G	G	G	G	G	G	G	G	G	G	25
62	64.585	101	218.165	347	367.854	346	366.835	57	958	26
49	127.683	59	224.153	122	167.859	120	167.263	21	583	27
39	1.024.104	49	1.075.417	88	1.522.904	88	1.522.278	23	625	28
44	388.024	73	370.839	118	582.326	118	581.744	25	577	29
6	227.217	6	161.416	14	107.000	14	106.421	5	565	30
8	372.919	9	321.909	17	253.005	17	252.674	5	318	31
11	15.995	17	8.439	166	67.243	166	66.866	18	308	32
97	41.120	65	145.934	338	124.844	327	123.581	62	1.135	33
32	96.743	60	67.538	240	1.151.062	239	1.150.487	22	574	34
625	3.424.057	815	6.928.905	2.738	15.054.680	2.677	12.998.100	762	1.977.761	35
9	225	6	1.080	109	5.487.595	107	5.363.421	22	119.763	36
-	-	-	-	6	196	1	1	6	195	37
2	1	1	52	20	97.877	19	17.049	7	80.828	38
6	412	16	9.881	64	299.089	62	224.370	35	74.142	39
-	-	-	-	5	10.789	5	10.789	-	-	40
17	638	23	11.013	204	5.895.546	194	5.615.630	70	274.928	41
40	7.855	24	6.989	2.367	3.129.772	2.150	3.013.496	1.395	112.549	42
8	760	16	1.025	207	656.890	205	656.299	21	591	43
170	40.815	173	22.956	4.273	2.727.289	4.252	2.714.915	369	12.210	44
218	49.430	213	30.970	6.847	6.513.951	6.607	6.384.710	1.785	125.350	45
239	75.485	300	294.563	1.468	6.020.241	1.461	6.013.410	181	6.486	46
1.555	1.740.912	2.338	3.506.638	5.837	28.685.424	5.618	20.347.437	1.623	8.077.561	47
1.741	393.908	1.334	432.847	9.081	10.435.546	8.766	8.448.630	3.774	1.813.843	48
3.535	2.210.305	3.972	4.234.048	16.386	45.141.211	15.845	34.809.477	5.578	9.897.890	49
92	9.027	134	39.630	3.318	5.147.381	2.858	2.486.196	1.963	2.659.936	50
-	-	2	1.893	15	19.142	15	13.305	3	5.836	51
2	4.321	2	21	36	11.964	31	10.947	12	228	52

Umsatzsteuerstatistik 2016

6.1 Ausgewählte Merkmale nach Wirtschaftsabteilungen der ÖNACE 2008 und Bundesländern

Zeile	Wirtschaftsabteilungen der ÖNACE 2008	Innergemein- schaftlicher Erwerb		darunter steuerpflichtig				
				versteuert mit 20 %		versteuert mit 10 %		
		Fälle	1.000 EUR	Fälle	1.000 EUR	Fälle	1.000 EUR	
Wien								
1	Landwirtschaft, Jagd	<01>	78	5.410	71	1.713	27	2.328
2	Forstwirtschaft	<02>	21	104	19	92	2	1
3	Fischerei und Fischzucht	<03>	4	167	4	139	-	-
4	Land- und Forstwirtschaft, Fischerei	<A>	103	5.681	94	1.944	29	2.329
5	Kohlenbergbau	<05>	-	-	-	-	-	-
6	Gewinnung von Erdöl und Erdgas	<06>	G	G	G	G	G	G
7	Erzbergbau	<07>	-	-	-	-	-	-
8	Gew.v.Steinen u.Erden,sonstiger Bergbau	<08>	6	137	6	137	-	-
9	Erbr. v. Dienstleistungen für den Bergbau	<09>	G	G	G	G	G	G
10	Bergbau, Gewinnung v.Steinen u.Erden		10	4.743	10	4.743	0	0
11	H.v.Nahrungs-u.Futtermitteln	<10>	221	678.215	182	191.746	161	457.778
12	Getränkeherstellung	<11>	27	206.289	26	184.841	9	21.422
13	Tabakverarbeitung	<12>	-	-	-	-	-	-
14	Herstellung von Textilien	<13>	50	24.685	48	24.629	3	0
15	Herstellung von Bekleidung	<14>	114	3.381	113	3.370	13	11
16	Herstellung von Leder(waren) und Schuhen	<15>	29	1.564	29	1.562	3	2
17	Herst. v. Holz-, Flecht-, Korb- und Korkwaren	<16>	69	6.058	69	6.055	12	3
18	Herstellung v. Papier, Pappe und Waren daraus	<17>	20	194.362	20	194.355	4	5
19	H. v. Druckerz., Vervielf. v. besp. Datenträgern	<18>	151	30.716	147	30.638	34	65
20	Kokerei und Mineralölverarbeitung	<19>	G	G	G	G	G	G
21	Herstellung von chemischen Erzeugnissen	<20>	55	647.418	55	611.385	14	35.607
22	Herstellung von pharmazeutischen Erzeugnissen	<21>	36	199.241	36	179.735	16	18.203
23	Herstellung von Gummi und Kunststoffwaren	<22>	44	93.172	44	93.163	8	6
24	H. v. Glas, Keramik, Bearb. v. Steinen u. Erden	<23>	71	129.796	70	129.742	8	7
25	Metallerzeugung und Bearbeitung	<24>	G	G	G	G	G	G
26	Herstellung von Metallerzeugnissen	<25>	262	142.786	258	142.763	31	17
27	H. v. EDV-Geräten, elektron. u. opt. Erzeugnissen	<26>	99	116.768	98	116.758	15	5
28	Herstellung von elektrischen Ausrüstungen	<27>	75	1.141.027	75	1.140.998	13	29
29	Maschinenbau	<28>	92	418.199	92	417.708	14	364
30	H.v.Kraftwagen und Kraftwagenteilen	<29>	8	255.626	8	255.626	1	0
31	Sonstiger Fahrzeugbau	<30>	13	125.168	13	125.167	2	1
32	Herstellung von Möbeln	<31>	89	7.501	87	7.495	12	2
33	Herstellung von sonstigen Waren	<32>	253	42.346	250	42.236	39	20
34	Rep. u. Install. v. Maschinen u. Ausrüstungen	<33>	162	323.495	162	322.809	12	636
35	Herstellung von Waren	<C>	1.948	5.314.330	1.890	4.749.150	429	534.314
36	Energieversorgung	<35>	48	21.027	46	19.835	15	99
37	Wasserversorgung	<36>	-	-	-	-	-	-
38	Abwasserentsorgung	<37>	10	1.718	10	1.718	-	-
39	Sammlung, Behandlung, Beseitigung v. Abfällen	<38>	36	2.024	34	1.985	8	8
40	Beseitig. v. Umweltverschmutzung, Entsorgung	<39>	2	2	2	2	-	-
41	Energie- und Wasserversorgung	<D, E>	96	24.771	92	23.540	23	107
42	Hochbau	<41>	480	60.690	470	60.456	32	23
43	Tiefbau	<42>	73	13.302	73	13.296	6	4
44	Vorbereitende Baustellenarbeiten, Bauinstallation	<43>	2.127	176.783	2.095	175.420	100	258
45	Bau	<F>	2.680	250.775	2.638	249.172	138	285
46	Handel, Instandhaltung u. Reparatur v. Kfz	<45>	902	2.083.653	892	2.080.366	65	254
47	Großhandel (ohne Handel mit Kfz)	<46>	4.293	12.393.926	4.092	9.447.979	971	2.677.154
48	Einzelhandel (ohne Handel mit Kfz)	<47>	6.175	3.086.591	5.819	2.829.361	1.615	175.366
49	Handel; Instandhaltung u. Reparatur v. Kfz	<G>	11.370	17.564.170	10.803	14.357.706	2.651	2.852.774
50	Landverkehr, Transport in Rohrfernleitungen	<49>	518	234.265	509	233.638	26	522
51	Schifffahrt	<50>	11	257	11	255	3	0
52	Luftfahrt	<51>	18	5.601	15	3.821	4	0

Umsatzsteuerstatistik 2016

6.1 Ausgewählte Merkmale nach Wirtschaftsabteilungen der ÖNACE 2008 und Bundesländern

Umsatzsteuer (brutto)	Erwerbsteuer	Abziehbare Vorsteuer insgesamt	darunter Einfuhr- umsatzsteuer		darunter aus innergemein- schaftlichem Erwerb		Zahllast Gutschrift (-) (Saldo)		Zeile
			Fälle	1.000 EUR	Fälle	1.000 EUR	Fälle	1.000 EUR	
Wien									
12.580	753	-10.576	4	-2	67	-724	499	2.729	1
3.921	20	-2.733	-	-	21	-20	71	1.208	2
165	32	-108	1	-2	3	-27	10	88	3
16.666	805	-13.417	5	-4	91	-771	580	4.025	4
-	-	-	-	-	-	-	-	-	5
G	G	G	G	G	G	G	G	G	6
2	-	-77	-	-	-	-	3	-75	7
2.113	27	-1.490	1	-1	6	-27	11	651	8
G	G	G	G	G	G	G	G	G	9
80.598	948	-64.912	2	-81	10	-948	27	16.636	10
261.576	87.598	-350.028	54	-5.366	218	-87.593	345	-931	11
153.977	39.114	-120.260	8	-362	26	-39.114	41	72.000	12
-	-	-	-	-	-	-	-	-	13
8.010	4.926	-7.840	16	-541	47	-4.925	67	5.096	14
4.013	675	-2.797	20	-211	105	-670	177	1.892	15
1.335	313	-1.089	6	-52	28	-312	39	559	16
14.637	1.211	-8.413	12	-128	68	-1.211	129	7.435	17
95.576	38.872	-110.217	14	-2.302	20	-38.852	25	24.229	18
50.022	6.134	-32.380	19	-1.224	150	-6.133	232	23.773	19
G	G	G	G	G	G	G	G	G	20
479.829	125.893	-730.476	25	-15.989	54	-125.874	77	-125.857	21
43.670	37.785	-161.278	22	-20.978	36	-37.785	50	-79.826	22
16.488	18.633	-38.784	24	-2.011	44	-18.633	66	-3.840	23
112.550	25.949	-103.641	14	-10.489	70	-25.914	131	34.858	24
G	G	G	G	G	G	G	G	G	25
118.019	28.554	-118.909	48	-2.434	260	-28.554	362	27.660	26
44.772	23.352	-76.114	66	-12.352	97	-23.347	138	-8.185	27
402.204	228.202	-544.048	41	-29.693	73	-228.201	93	86.530	28
137.226	83.581	-192.934	40	-9.529	92	-83.436	128	27.868	29
36.019	51.125	-111.527	5	-6.600	8	-51.125	15	-24.383	30
75.859	25.033	-121.334	8	-5.386	13	-25.024	20	-20.441	31
14.537	1.499	-10.501	9	-209	86	-1.498	171	5.503	32
29.413	8.449	-32.749	71	-3.029	219	-8.357	378	5.069	33
290.617	64.625	-172.822	43	-2.762	159	-64.624	258	182.395	34
5.198.667	1.006.810	-5.647.120	570	-571.536	1.881	-1.006.469	2.953	556.033	35
3.260.062	4.119	-2.681.485	8	-92	48	-4.119	155	582.661	36
20	-	-16	-	-	-	-	5	4	37
11.814	344	-14.280	1	0	10	-343	21	-2.123	38
60.512	398	-48.985	4	-17	36	-398	69	11.869	39
2.708	0	-1.785	-	-	2	0	9	923	40
3.335.116	4.861	-2.746.551	13	-109	96	-4.860	259	593.334	41
899.506	12.094	-562.013	49	-1.003	460	-11.819	2.724	343.018	42
223.560	2.659	-143.052	11	-57	72	-2.659	267	81.513	43
708.496	35.110	-459.451	162	-2.812	2.083	-35.027	4.823	282.152	44
1.831.562	49.863	-1.164.516	222	-3.872	2.615	-49.505	7.814	706.683	45
1.221.354	416.099	-1.162.491	107	-21.517	886	-415.843	1.552	473.694	46
5.581.721	2.174.080	-5.351.844	1.668	-243.612	4.221	-2.156.488	7.171	2.367.068	47
1.995.358	591.061	-1.665.284	1.321	-54.466	6.040	-589.717	9.682	921.298	48
8.798.433	3.181.240	-8.179.619	3.096	-319.595	11.147	-3.162.048	18.405	3.762.060	49
920.071	46.780	-1.146.774	30	-1.202	504	-46.773	3.417	-181.132	50
3.891	51	-5.923	-	-	11	-51	27	-1.981	51
4.028	764	-11.127	12	-655	17	-763	87	-6.338	52

Umsatzsteuerstatistik 2016

6.1 Ausgewählte Merkmale nach Wirtschaftsabteilungen der ÖNACE 2008 und Bundesländern

Zeile	Wirtschaftsabteilungen der ÖNACE 2008	Veranlagungsfälle	Steuerbarer Umsatz	Reverse-Charge-Umsatz		Steuerfreier Umsatz		
			1.000 EUR	Fälle	1.000 EUR	Fälle	1.000 EUR	
Wien								
53	Lagerei, Erbr. sonst. Dienstleist. f. d. Verkehr	<52>	454	3.985.530	35	41.587	167	821.217
54	Post-, Kurier- u.. Expressdienste	<53>	152	1.731.695	10	2.871	40	763.933
55	Verkehr und Lagerei	<H>	4.279	11.996.020	179	384.861	765	2.345.054
56	Beherbergung	<55>	760	1.491.180	8	3.803	119	34.728
57	Gastronomie	<56>	6.856	2.896.346	54	2.147	596	100.371
58	Beherbergung und Gastronomie	<I>	7.616	4.387.526	62	5.950	715	135.099
59	Verlagswesen	<58>	695	1.501.321	33	5.701	294	29.150
60	Herst., Verleih, Vertrieb v. Filmen; Kinos u.a.	<59>	1.769	497.702	46	1.443	282	11.740
61	Rundfunkveranstalter	<60>	63	1.276.425	4	790	16	1.810
62	Telekommunikation	<61>	172	5.205.272	14	338.389	51	43.694
63	Erbr. v. Dienstleist. d. Informationstechnologie	<62>	5.688	2.826.981	194	28.437	937	579.608
64	Informationsdienstleistungen	<63>	1.836	1.918.982	71	7.280	306	549.419
65	Information und Kommunikation	<J>	10.223	13.226.683	362	382.040	1.886	1.215.421
66	Erbr. v. Finanzdienstleistungen	<64>	2.169	2.612.147	36	12.490	-	-
67	Versicherungswesen (ohne Sozialversicherung)	<65>	55	330.748	2	16	-	-
68	damit verb. Tätigkeiten	<66>	902	327.415	21	48.758	-	-
69	Finanz- u. Versicherungsdienstleist.	<K>	3.126	3.270.310	59	61.264	-	-
70	Grundstücks- und Wohnungswesen	<L/68>	37.944	12.934.492	134	28.195	5.650	4.015.245
71	Rechts-, Steuerberatung, Wirtschaftsprüfung	<69>	5.232	2.555.660	99	31.675	650	23.283
72	Verwaltung v. Unternehmen, Unternehmensberat.	<70>	8.496	2.975.346	228	59.397	1.562	291.968
73	Architektur- u. Ingenieurbüros	<71>	5.589	1.976.217	191	33.370	641	195.979
74	Forschung und Entwicklung	<72>	954	294.730	13	5.660	387	115.767
75	Werbung und Marktforschung	<73>	4.606	2.530.305	141	24.803	838	28.989
76	Sonstige freiberufliche Tätigkeiten	<74>	4.574	439.879	138	7.816	1.171	31.480
77	Veterinärwesen	<75>	258	45.150	5	10	38	2.344
78	Erbr. v. freiberufl. Dienstleistungen	<M>	29.709	10.817.287	815	162.731	5.287	689.810
79	Vermietung v. beweglichen Sachen	<77>	755	3.577.015	59	44.466	197	128.467
80	Vermittlung und Überlassung v. Arbeitskräften	<78>	405	1.070.628	120	174.558	44	8.394
81	Reisebüros, -veranstalter, Reservierungsdienstl.	<79>	848	1.609.379	24	2.992	420	972.544
82	Wach- und Sicherheitsdienste, Detekteien	<80>	122	294.836	9	1.336	17	382
83	Gebäudebetreuung, Garten- u. Landschaftsbau	<81>	2.059	1.558.057	723	113.023	359	29.022
84	Erbr. v. sonst. wirtschaftl. Dienstleist. a.n.g.	<82>	1.727	760.104	55	6.623	454	44.304
85	Erbr. v. sonst. wirtschaftl. Dienstleist.	<N>	5.916	8.870.019	990	342.998	1.491	1.183.113
86	Öffentl. Verwalt., Verteidigung, Sozialvers.	<O/84>	80	51.846.127	4	62.693	19	49.898.286
87	Erziehung und Unterricht	<P/85>	2.899	670.932	42	1.066	1.394	357.668
88	Gesundheitswesen	<86>	8.038	3.392.273	36	809	7.153	2.445.147
89	Heime	<87>	68	576.580	1	0	14	59.388
90	Sozialwesen	<88>	593	1.280.388	9	684	301	609.722
91	Gesundheits- und Sozialwesen	<Q>	8.699	5.249.241	46	1.493	7.468	3.114.257
92	Kreative, künstler., unterhaltende Tätigkeiten	<90>	6.380	763.115	126	7.770	2.192	35.373
93	Bibliotheken, Museen, botan. u. zoolog. Gärten	<91>	84	169.019	5	1.022	34	1.300
94	Spiel-, Wett- und Lotteriewesen	<92>	66	3.385.239	-	-	31	3.127.727
95	Dienstleist. d. Sports, d. Unterhaltung u. Erholung	<93>	1.219	501.988	22	1.530	302	35.678
96	Kunst, Unterhaltung und Erholung	<R>	7.749	4.819.361	153	10.322	2.559	3.200.078
97	Interessenvertretungen, kirchl. Vereinigungen	<94>	1.094	401.360	17	607	279	57.899
98	Rep. v. EDV-Geräten u. Gebrauchsgütern	<95>	490	86.881	21	462	203	4.594
99	Erbr. v. sonst. überwiegend pers. Dienstleistg.	<96>	4.337	597.378	94	9.498	1.282	34.142
100	Erbringung v. sonst. Dienstleistg.	<S>	5.921	1.085.619	132	10.567	1.764	96.635
101	Nicht zuordenbar		40	478	1	10	15	170
102	INSGESAMT		155.866	235.956.362	8.754	16.995.808	39.073	84.619.155

Umsatzsteuerstatistik 2016

6.1 Ausgewählte Merkmale nach Wirtschaftsabteilungen der ÖNACE 2008 und Bundesländern

darunter gem. § 6 Abs. 1 Z. 1 in Verbindung mit § 7 Ausfuhrlieferungen		darunter gem. Art. 6 Abs. 1 Z. 1 u. 2 innergemeinschaftliche Lieferungen		Steuerpflichtiger Umsatz		darunter versteuert mit 20 % (Normalsteuersatz)		darunter versteuert mit 10 % (ermäßigter Steuersatz)		Zeile
Fälle	1.000 EUR	Fälle	1.000 EUR	Fälle	1.000 EUR	Fälle	1.000 EUR	Fälle	1.000 EUR	
Wien										
42	22.873	38	11.720	380	3.122.726	368	3.050.314	83	72.092	53
13	2.704	14	2.783	126	964.891	126	955.939	13	8.832	54
149	38.925	190	56.047	3.875	9.266.104	3.398	6.516.701	2.074	2.746.924	55
33	616	11	186	706	1.452.649	624	267.329	633	595.986	56
200	3.218	83	5.874	6.404	2.793.828	6.320	1.163.765	5.593	1.618.572	57
233	3.834	94	6.060	7.110	4.246.477	6.944	1.431.094	6.226	2.214.558	58
139	9.563	200	16.225	622	1.466.469	590	971.654	380	494.468	59
93	5.517	111	4.710	1.591	484.518	1.565	390.385	249	20.798	60
3	2	3	784	48	1.273.825	46	522.683	12	750.152	61
16	2.027	23	25.618	144	4.823.189	142	4.675.742	26	146.447	62
324	28.367	405	53.174	4.896	2.218.935	4.821	2.200.185	648	17.365	63
87	16.859	88	52.602	1.532	1.362.284	1.514	1.357.925	152	4.146	64
662	62.335	830	153.113	8.833	11.629.220	8.678	10.118.574	1.467	1.433.376	65
-	-	-	-	1.464	2.599.658	1.330	2.443.853	630	144.871	66
-	-	-	-	39	330.733	35	254.283	21	76.380	67
-	-	-	-	771	278.657	716	251.361	238	25.725	68
-	-	-	-	2.274	3.209.048	2.081	2.949.497	889	246.976	69
250	9.067	60	6.172	34.224	8.891.052	27.978	5.685.559	28.001	3.174.283	70
131	2.327	58	942	4.937	2.500.701	4.891	2.464.833	1.042	34.983	71
258	25.748	202	10.619	7.165	2.623.981	6.970	2.494.540	1.565	102.847	72
152	107.438	120	16.672	4.997	1.746.868	4.933	1.712.253	756	33.225	73
44	53.271	55	55.494	581	173.303	536	126.269	167	46.958	74
239	7.166	249	12.413	4.082	2.476.513	4.037	2.444.287	588	28.260	75
217	6.187	221	4.884	3.705	400.583	3.611	371.266	625	20.215	76
6	12	4	479	235	42.797	234	32.032	198	7.365	77
1.047	202.149	909	101.503	25.702	9.964.746	25.212	9.645.480	4.941	273.853	78
47	4.251	98	34.860	621	3.404.083	597	3.390.291	165	12.571	79
16	7.259	9	596	353	887.676	347	872.779	53	14.766	80
32	11.163	16	982	568	633.843	536	154.498	309	176.632	81
6	128	6	169	111	293.117	111	292.950	7	167	82
44	616	34	2.541	1.666	1.416.012	1.653	1.395.570	240	10.721	83
51	3.087	81	2.413	1.313	709.177	1.245	675.574	326	26.903	84
196	26.504	244	41.561	4.632	7.343.908	4.489	6.781.662	1.100	241.760	85
2	650	1	13	42	1.885.148	42	295.224	26	1.565.087	86
51	3.381	61	491	1.768	312.199	1.666	272.643	579	33.509	87
96	5.453	23	5.056	3.808	946.316	3.371	183.965	1.645	761.332	88
-	-	-	-	57	517.192	53	11.356	50	500.908	89
8	344	12	658	388	669.982	352	50.984	175	569.370	90
104	5.797	35	5.714	4.253	2.133.490	3.776	246.305	1.870	1.831.610	91
176	7.534	186	5.949	4.546	719.972	3.498	395.862	1.808	191.381	92
19	409	20	417	71	166.698	66	51.787	49	69.267	93
4	2.904	4	101	55	257.512	54	246.857	16	8.583	94
42	986	44	1.760	985	464.780	957	347.385	384	36.431	95
241	11.833	254	8.227	5.657	1.608.962	4.575	1.041.891	2.257	305.662	96
50	1.016	64	357	933	342.854	827	229.627	534	107.127	97
22	124	27	1.007	324	81.824	322	80.938	34	871	98
75	1.716	56	7.156	3.094	553.737	3.021	517.231	435	17.751	99
147	2.856	147	8.520	4.351	978.415	4.170	827.796	1.003	125.749	100
-	-	-	-	23	298	16	178	9	89	101
7.493	6.052.734	7.871	11.601.316	129.486	134.341.400	118.801	105.824.326	59.009	26.514.622	102

Umsatzsteuerstatistik 2016

6.1 Ausgewählte Merkmale nach Wirtschaftsabteilungen der ÖNACE 2008 und Bundesländern

Zeile	Wirtschaftsabteilungen der ÖNACE 2008	Innergemeinschaftlicher Erwerb		darunter steuerpflichtig				
				versteuert mit 20 %		versteuert mit 10 %		
		Fälle	1.000 EUR	Fälle	1.000 EUR	Fälle	1.000 EUR	
Wien								
53	Lagerei, Erbr. sonst. Dienstleist. f. d. Verkehr	<52>	173	64.539	160	57.089	36	7.343
54	Post-, Kurier- u.. Expressdienste	<53>	28	22.343	27	22.306	8	37
55	Verkehr und Lagerei	<H>	748	327.005	722	317.109	77	7.902
56	Beherbergung	<55>	382	21.380	376	16.682	116	4.337
57	Gastronomie	<56>	2.854	86.772	2.532	43.418	1.380	42.898
58	Beherbergung und Gastronomie	<I>	3.236	108.152	2.908	60.100	1.496	47.235
59	Verlagswesen	<58>	352	55.804	325	39.854	168	15.924
60	Herst., Verleih, Vertrieb v. Filmen; Kinos u.a.	<59>	731	8.164	699	7.855	132	236
61	Rundfunkveranstalter	<60>	27	6.328	26	6.317	7	11
62	Telekommunikation	<61>	81	391.206	80	391.100	13	105
63	Erbr. v. Dienstleist. d. Informationstechnologie	<62>	2.271	135.998	2.184	135.455	499	296
64	Informationsdienstleistungen	<63>	603	11.249	576	10.802	143	408
65	Information und Kommunikation	<J>	4.065	608.749	3.890	591.383	962	16.980
66	Erbr. v. Finanzdienstleistungen	<64>	294	207.227	276	159.685	68	478
67	Versicherungswesen (ohne Sozialversicherung)	<65>	35	2.945	33	2.838	19	100
68	damit verb. Tätigkeiten	<66>	217	6.072	197	5.654	52	340
69	Finanz- u. Versicherungsdienstleist.	<K>	546	216.244	506	168.177	139	918
70	Grundstücks- und Wohnungswesen	<L/68>	1.629	31.533	1.568	28.657	155	2.347
71	Rechts-, Steuerberatung, Wirtschaftsprüfung	<69>	1.021	4.156	918	3.704	268	304
72	Verwaltung v. Unternehmen, Unternehmensberat.	<70>	2.030	56.947	1.852	35.984	655	15.520
73	Architektur- u. Ingenieurbüros	<71>	1.408	31.666	1.262	31.069	516	283
74	Forschung und Entwicklung	<72>	211	75.219	199	38.286	79	36.730
75	Werbung und Marktforschung	<73>	1.721	30.838	1.658	27.395	341	1.500
76	Sonstige freiberufliche Tätigkeiten	<74>	1.187	23.515	1.124	19.520	211	3.920
77	Veterinärwesen	<75>	148	904	120	323	77	352
78	Erbr. v. freiberufl. Dienstleistungen	<M>	7.726	223.245	7.133	156.281	2.147	58.609
79	Vermietung v. beweglichen Sachen	<77>	291	185.198	288	184.704	34	385
80	Vermittlung und Überlassung v. Arbeitskräften	<78>	144	1.625	136	1.276	22	275
81	Reisebüros, -veranstalter, Reservierungsdienstl.	<79>	151	6.216	141	5.946	37	174
82	Wach- und Sicherheitsdienste, Detekteien	<80>	45	2.373	42	2.347	12	5
83	Gebäudebetreuung, Garten- u. Landschaftsbau	<81>	536	9.820	520	8.897	73	133
84	Erbr. v. sonst. wirtschaftl. Dienstleist. a.n.g.	<82>	405	26.819	385	25.353	66	910
85	Erbr. v. sonst. wirtschaftl. Dienstleist.	<N>	1.572	232.051	1.512	228.523	244	1.882
86	Öffentl. Verwalt., Verteidigung, Sozialvers.	<O/84>	71	222.278	70	209.990	58	11.618
87	Erziehung und Unterricht	<P/85>	639	35.158	585	32.081	250	2.710
88	Gesundheitswesen	<86>	936	33.519	867	31.237	251	1.874
89	Heime	<87>	42	393	39	230	21	152
90	Sozialwesen	<88>	134	2.002	128	1.670	60	311
91	Gesundheits- und Sozialwesen	<Q>	1.112	35.914	1.034	33.137	332	2.337
92	Kreative, künstler., unterhaltende Tätigkeiten	<90>	962	9.530	901	8.875	205	400
93	Bibliotheken, Museen, botan. u. zoolog. Gärten	<91>	53	7.288	51	4.877	33	1.759
94	Spiel-, Wett- und Lotteriewesen	<92>	19	19.116	19	18.051	4	987
95	Dienstleist. d. Sports, d. Unterhaltung u. Erholung	<93>	515	16.421	499	15.746	117	540
96	Kunst, Unterhaltung und Erholung	<R>	1.549	52.355	1.470	47.549	359	3.686
97	Interessenvertretungen, kirchl. Vereinigungen	<94>	327	4.240	275	3.328	132	820
98	Rep. v. EDV-Geräten u. Gebrauchsgütern	<95>	206	5.792	205	5.778	12	14
99	Erbr. v. sonst. überwiegend pers. Dienstleistg.	<96>	1.409	28.417	1.389	28.033	152	209
100	Erbringung v. sonst. Dienstleistg.	<S>	1.942	38.449	1.869	37.139	296	1.043
101	Nicht zuordenbar		-	-	-	-	-	-
102	INSGESAMT		41.042	25.295.601	38.794	21.296.382	9.785	3.547.074

Umsatzsteuerstatistik 2016

6.1 Ausgewählte Merkmale nach Wirtschaftsabteilungen der ÖNACE 2008 und Bundesländern

Umsatzsteuer (brutto)	Erwerbsteuer	Abziehbare Vorsteuer insgesamt	darunter Einfuhr- umsatzsteuer		darunter aus innergemein- schaftlichem Erwerb		Zahllast Gutschrift (-) (Saldo)		Zeile
			Fälle	1.000 EUR	Fälle	1.000 EUR	Fälle	1.000 EUR	
Wien									
736.032	12.152	-597.876	30	-8.111	172	-12.145	439	149.995	53
210.056	4.465	-122.878	3	-33	28	-4.465	135	91.657	54
1.874.078	64.212	-1.884.578	75	-10.001	732	-64.197	4.105	52.201	55
208.643	3.786	-166.784	35	-367	374	-3.667	742	45.261	56
401.177	12.983	-277.028	180	-1.144	2.818	-12.950	6.637	137.105	57
609.820	16.769	-443.812	215	-1.511	3.192	-16.617	7.379	182.366	58
273.503	9.563	-209.492	49	-86	350	-9.556	665	73.519	59
109.301	1.595	-72.770	104	-172	717	-1.583	1.700	38.042	60
230.536	1.265	-186.168	4	-67	26	-1.252	54	45.633	61
1.117.366	78.231	-715.950	25	-1.538	81	-78.231	158	475.966	62
582.892	27.121	-366.596	280	-2.356	2.198	-27.067	5.499	243.234	63
376.129	2.201	-230.805	67	-648	587	-2.193	1.734	146.545	64
2.689.727	119.976	-1.781.781	529	-4.867	3.959	-119.882	9.810	1.022.939	65
620.668	32.002	-515.129	28	-12.138	255	-30.339	2.146	137.603	66
92.073	578	-40.760	-	-	10	-31	55	51.891	67
120.130	1.168	-100.731	10	-19	164	-944	892	20.448	68
832.871	33.748	-656.620	38	-12.157	429	-31.314	3.093	209.942	69
1.497.566	6.012	-1.239.583	84	-348	1.532	-5.021	36.097	245.514	70
520.258	780	-195.210	35	-118	999	-653	5.038	325.654	71
663.646	9.350	-445.138	141	-279	1.967	-9.263	8.053	227.569	72
375.613	6.245	-189.408	100	-469	1.376	-5.934	5.340	192.236	73
93.628	11.352	-140.394	67	-4.444	205	-10.670	720	-35.449	74
565.628	5.646	-410.503	145	-379	1.681	-5.636	4.340	159.892	75
90.398	4.296	-49.920	86	-433	1.137	-4.137	3.979	44.732	76
7.603	129	-3.451	2	-1	145	-128	238	4.257	77
2.316.774	37.798	-1.434.024	576	-6.123	7.510	-36.421	27.708	918.891	78
729.079	36.990	-680.766	50	-1.373	288	-36.989	725	84.828	79
184.011	283	-32.184	6	-17	138	-269	392	152.108	80
96.077	1.207	-96.043	23	-82	146	-1.205	648	376	81
59.482	470	-10.554	5	-4	44	-469	117	49.396	82
308.128	1.872	-112.179	28	-152	525	-1.851	1.793	197.651	83
149.986	5.162	-94.065	37	-174	390	-5.100	1.480	60.131	84
1.526.763	45.984	-1.025.791	149	-1.802	1.531	-45.883	5.155	544.490	85
239.751	43.175	-234.846	1	-76	15	-7.230	80	48.047	86
64.254	6.729	-39.597	40	-35	508	-1.906	1.983	31.351	87
116.844	6.436	-82.096	34	-119	545	-5.108	4.151	41.154	88
53.108	63	-31.339	1	0	36	-54	62	21.780	89
74.885	365	-39.066	3	-2	122	-295	421	36.163	90
244.837	6.864	-152.501	38	-121	703	-5.457	4.634	99.097	91
140.349	1.838	-92.471	82	-50	935	-1.830	4.781	49.695	92
26.356	1.219	-31.175	20	-39	49	-1.194	81	-3.611	93
52.367	3.723	-22.482	5	-61	18	-3.104	62	33.609	94
92.381	3.205	-65.437	58	-231	503	-3.128	1.060	30.041	95
311.453	9.985	-211.565	165	-381	1.505	-9.256	5.984	109.734	96
63.544	756	-47.687	17	-40	259	-443	1.012	16.523	97
16.950	1.157	-10.002	28	-101	200	-1.155	336	8.102	98
112.672	5.645	-55.216	105	-1.579	1.364	-5.615	3.341	63.087	99
193.166	7.558	-112.905	150	-1.720	1.823	-7.213	4.689	87.712	100
49	-	-41	-	-	-	-	25	8	101
31.662.150	4.643.337	-27.033.777	5.968	-934.343	39.279	-4.574.997	140.780	9.191.061	102

Umsatzsteuerstatistik 2016

7.1 Ausgewählte Merkmale nach Wirtschaftsabteilungen der ÖNACE 2008 und Rechtsformen

Zeile	Wirtschaftsabteilungen der ÖNACE 2008	Veranlagungsfälle	Steuerbarer Umsatz		Reverse-Charge-Umsatz		Steuerfreier Umsatz	
			1.000 EUR	Fälle	1.000 EUR	Fälle	1.000 EUR	
Einkommensteuerpflichtige								
1	Landwirtschaft, Jagd	<01>	15.497	1.630.208	862	11.198	2.505	87.893
2	Forstwirtschaft	<02>	2.404	457.113	253	7.202	367	16.200
3	Fischerei und Fischzucht	<03>	108	18.242	-	-	34	1.415
4	Land- und Forstwirtschaft, Fischerei	<A>	18.009	2.105.563	1.115	18.400	2.906	105.508
5	Kohlenbergbau	<05>	1	G	G	G	G	G
6	Gewinnung von Erdöl und Erdgas	<06>	1	G	G	G	G	G
7	Erzbergbau	<07>	1	G	G	G	G	G
8	Gew.v.Steinen u.Erden,sonstiger Bergbau	<08>	205	219.751	60	13.379	64	21.771
9	Erbr. v. Dienstleistungen für den Bergbau	<09>	14	1.134	2	110	1	30
10	Bergbau, Gewinnung v.Steinen u.Erden		222	220.979	62	13.489	66	21.806
11	H.v.Nahrungs-u.Futtermitteln	<10>	3.060	3.772.020	146	12.774	659	852.234
12	Getränkeherstellung	<11>	349	337.294	24	197	131	46.769
13	Tabakverarbeitung	<12>	-	-	-	-	-	-
14	Herstellung von Textilien	<13>	466	207.987	19	156	215	113.216
15	Herstellung von Bekleidung	<14>	861	101.346	6	19	414	25.677
16	Herstellung von Leder(waren) und Schuhen	<15>	184	196.258	6	66	82	168.710
17	Herst. v. Holz-, Flecht-, Korb- und Korkwaren	<16>	2.482	2.299.012	716	50.316	675	1.007.561
18	Herstellung v. Papier, Pappe und Waren daraus	<17>	40	1.403.357	9	2.613	22	1.233.805
19	H. v. Druckerz., Vervielf. v. bsp. Datenträgern	<18>	631	526.766	64	4.541	244	82.888
20	Kokerei und Mineralölverarbeitung	<19>	1	G	G	G	G	G
21	Herstellung von chemischen Erzeugnissen	<20>	220	819.197	16	724	108	579.169
22	Herstellung von pharmazeutischen Erzeugnissen	<21>	29	233.011	1	0	15	182.769
23	Herstellung von Gummi und Kunststoffwaren	<22>	246	1.106.460	57	4.527	109	719.140
24	H. v. Glas, Keramik, Bearb. v. Steinen u. Erden	<23>	982	2.095.994	267	75.721	285	766.023
25	Metallerzeugung und Bearbeitung	<24>	36	1.305.657	10	206.362	18	1.034.096
26	Herstellung von Metallerzeugnissen	<25>	2.500	1.715.649	996	108.911	667	812.304
27	H. v. EDV-Geräten, elektron. u. opt. Erzeugnissen	<26>	347	566.865	33	2.271	115	369.742
28	Herstellung von elektrischen Ausrüstungen	<27>	200	1.537.996	62	4.373	77	1.304.897
29	Maschinenbau	<28>	482	1.412.209	161	14.963	190	902.629
30	H.v.Kraftwagen und Kraftwagenteilen	<29>	147	4.856.479	31	4.283	65	3.089.784
31	Sonstiger Fahrzeugbau	<30>	51	G	G	G	G	G
32	Herstellung von Möbeln	<31>	2.814	969.692	1.102	47.764	535	89.207
33	Herstellung von sonstigen Waren	<32>	1.702	386.422	70	1.367	906	185.686
34	Rep. u. Install. v. Maschinen u. Ausrüstungen	<33>	1.707	634.999	369	46.320	449	41.313
35	Herstellung von Waren	<C>	19.537	26.635.114	4.169	588.270	6.000	13.622.304
36	Energieversorgung	<35>	2.660	2.829.451	1.864	411.487	194	4.843
37	Wasserversorgung	<36>	26	1.425	1	0	-	-
38	Abwasserentsorgung	<37>	116	37.658	48	3.816	16	376
39	Sammlung, Behandlung, Beseitigung v. Abfällen	<38>	376	256.865	130	32.322	68	12.523
40	Beseitig. v. Umweltverschmutzung, Entsorgung	<39>	17	12.332	6	160	2	11
41	Energie- und Wasserversorgung	<D, E>	3.195	3.137.731	2.049	447.785	280	17.753
42	Hochbau	<41>	6.467	3.137.323	733	280.787	397	173.534
43	Tiefbau	<42>	1.040	2.193.865	355	400.438	86	4.088
44	Vorbereitende Baustellenarbeiten, Bauinstallation	<43>	23.920	7.030.166	13.902	1.400.018	2.716	59.710
45	Bau	<F>	31.427	12.361.354	14.990	2.081.243	3.199	237.332
46	Handel, Instandhaltung u. Reparatur v. Kfz	<45>	9.740	9.147.952	1.424	12.212	2.902	448.774
47	Großhandel (ohne Handel mit Kfz)	<46>	16.907	13.109.804	1.413	316.964	5.285	2.070.490
48	Einzelhandel (ohne Handel mit Kfz)	<47>	41.220	24.466.732	2.227	114.115	13.610	862.858
49	Handel; Instandhaltung u. Reparatur v. Kfz	<G>	67.867	46.724.488	5.064	443.291	21.797	3.382.122
50	Landverkehr, Transport in Rohrfernleitungen	<49>	10.504	3.782.242	659	103.607	1.588	127.454
51	Schifffahrt	<50>	68	9.732	3	30	11	165
52	Luftfahrt	<51>	118	44.112	2	37	51	31.219

Umsatzsteuerstatistik 2016

7.1 Ausgewählte Merkmale nach Wirtschaftsabteilungen der ÖNACE 2008 und Rechtsformen

darunter gem. § 6 Abs. 1 Z. 1 in Verbindung mit § 7 Ausfuhrlieferungen		darunter gem. Art. 6 Abs. 1 Z. 1 u. 2 innergemeinschaftliche Lieferungen		Steuerpflichtiger Umsatz		darunter versteuert mit 20 % (Normalsteuersatz)		darunter versteuert mit 10 % (ermäßigter Steuersatz)		Zeile
Fälle	1.000 EUR	Fälle	1.000 EUR	Fälle	1.000 EUR	Fälle	1.000 EUR	Fälle	1.000 EUR	
Einkommensteuerpflichtige										
417	12.416	899	49.049	13.619	1.531.117	8.856	408.029	7.509	557.386	1
42	657	98	6.501	2.221	433.711	2.145	366.470	631	33.459	2
6	198	9	486	85	16.827	63	2.229	66	13.872	3
465	13.271	1.006	56.036	15.925	1.981.655	11.064	776.728	8.206	604.717	4
G	G	G	G	G	G	G	G	G	G	5
G	G	G	G	G	G	G	G	G	G	6
G	G	G	G	G	G	G	G	G	G	7
13	4.374	42	17.027	185	184.601	181	177.210	70	7.085	8
-	-	-	-	12	994	9	968	3	26	9
13	4.374	42	17.027	199	185.684	192	178.267	73	7.111	10
178	158.833	385	688.728	2.901	2.907.012	2.710	541.449	2.594	2.207.752	11
42	3.950	98	38.298	319	290.328	285	261.287	160	26.745	12
-	-	-	-	-	-	-	-	-	-	13
98	28.839	124	77.847	391	94.615	382	88.568	89	5.874	14
74	5.241	74	15.713	569	75.650	560	72.992	106	2.481	15
28	14.471	39	153.429	154	27.483	152	26.809	37	637	16
192	273.447	381	718.810	2.255	1.241.136	2.224	1.141.512	725	19.276	17
12	417.464	14	816.193	34	166.938	34	160.926	9	1.119	18
98	13.372	177	68.864	591	439.338	582	352.669	241	85.837	19
G	G	G	G	G	G	G	G	G	G	20
45	200.611	78	377.910	192	239.304	191	236.334	61	2.700	21
9	78.753	10	103.890	25	50.241	22	18.800	14	30.643	22
60	176.927	93	539.939	229	382.793	227	380.894	43	1.150	23
76	383.953	130	372.566	864	1.254.251	847	1.249.232	184	4.269	24
9	437.607	15	595.587	34	65.199	34	64.879	9	321	25
252	227.702	428	581.900	2.320	794.434	2.307	787.732	354	4.740	26
56	198.426	75	170.960	308	194.852	305	193.510	52	1.297	27
44	393.583	55	911.041	168	228.727	167	227.196	23	1.520	28
96	353.402	168	548.920	458	494.618	455	492.832	80	1.443	29
28	1.327.641	50	1.755.854	134	1.762.413	133	1.761.719	30	518	30
G	G	G	G	G	G	G	G	G	G	31
200	12.467	274	64.603	2.703	832.721	2.692	821.643	671	8.265	32
216	40.218	202	56.294	1.133	199.369	1.097	194.503	264	3.610	33
135	11.760	281	26.006	1.592	547.366	1.585	543.463	193	2.466	34
1.961	4.762.225	3.163	8.694.416	17.422	12.424.545	17.039	9.754.507	5.950	2.412.861	35
16	1.337	23	360	1.326	2.413.121	1.259	2.397.552	255	10.052	36
-	-	-	-	22	1.425	15	1.214	10	211	37
2	1	3	139	107	33.465	97	18.496	56	14.231	38
9	498	33	11.494	332	212.021	290	42.729	229	167.363	39
-	-	-	-	12	12.161	12	12.161	-	-	40
27	1.836	59	11.993	1.799	2.672.193	1.673	2.472.152	550	191.857	41
30	951	47	3.469	5.911	2.683.003	4.906	2.487.297	4.308	194.499	42
12	299	33	3.218	797	1.789.339	793	1.779.566	69	9.110	43
757	12.758	875	20.914	21.804	5.570.439	21.684	5.495.957	3.335	60.471	44
799	14.008	955	27.601	28.512	10.042.781	27.383	9.762.820	7.712	264.080	45
962	86.289	1.607	325.072	8.982	8.686.965	8.938	8.656.646	1.409	25.644	46
1.739	578.617	3.344	1.449.007	14.939	10.722.350	14.491	7.955.100	4.077	2.253.082	47
4.463	217.863	3.849	360.010	37.519	23.489.759	36.476	14.053.888	18.295	8.880.345	48
7.164	882.769	8.800	2.134.089	61.440	42.899.074	59.905	30.665.634	23.781	11.159.071	49
341	17.300	531	29.593	9.943	3.551.180	8.943	1.884.026	5.599	1.653.131	50
1	0	1	17	62	9.537	59	4.316	40	4.884	51
4	3.052	4	3.435	68	12.856	61	11.399	24	906	52

Umsatzsteuerstatistik 2016

7.1 Ausgewählte Merkmale nach Wirtschaftsabteilungen der ÖNACE 2008 und Rechtsformen

Zeile	Wirtschaftsabteilungen der ÖNACE 2008	Inneregemeinschaftlicher Erwerb		darunter steuerpflichtig				
				versteuert mit 20 %		versteuert mit 10 %		
		Fälle	1.000 EUR	Fälle	1.000 EUR	Fälle	1.000 EUR	
Einkommensteuerpflichtige								
1	Landwirtschaft, Jagd	<01>	3.709	101.021	3.321	54.007	974	14.894
2	Forstwirtschaft	<02>	733	12.438	682	10.494	111	826
3	Fischerei und Fischzucht	<03>	40	5.569	31	274	22	4.141
4	Land- und Forstwirtschaft, Fischerei	<A>	4.482	119.028	4.034	64.775	1.107	19.861
5	Kohlenbergbau	<05>	G	G	G	G	G	G
6	Gewinnung von Erdöl und Erdgas	<06>	G	G	G	G	G	G
7	Erzbergbau	<07>	G	G	G	G	G	G
8	Gew.v.Steinen u.Erden,sonstiger Bergbau	<08>	78	4.046	76	4.023	9	15
9	Erbr. v. Dienstleistungen für den Bergbau	<09>	1	0	1	0	-	-
10	Bergbau, Gewinnung v.Steinen u.Erden		79	4.046	77	4.023	9	15
11	H.v.Nahrungs-u.Futtermitteln	<10>	1.687	594.110	1.517	233.728	983	314.360
12	Getränkeherstellung	<11>	204	41.947	196	35.776	78	6.141
13	Tabakverarbeitung	<12>	-	-	-	-	-	-
14	Herstellung von Textilien	<13>	284	38.030	279	37.906	29	31
15	Herstellung von Bekleidung	<14>	413	16.458	409	16.270	46	172
16	Herstellung von Leder(waren) und Schuhen	<15>	123	73.130	122	73.126	10	4
17	Herst. v. Holz-, Flecht-, Korb- und Korkwaren	<16>	1.242	432.740	1.223	410.857	98	8.261
18	Herstellung v. Papier, Pappe und Waren daraus	<17>	28	306.629	28	304.591	5	11
19	H. v. Druckerz., Vervielf. v. besp. Datenträgern	<18>	396	124.086	393	121.231	67	2.509
20	Kokerei und Mineralölverarbeitung	<19>	G	G	G	G	G	G
21	Herstellung von chemischen Erzeugnissen	<20>	141	218.998	139	218.758	34	221
22	Herstellung von pharmazeutischen Erzeugnissen	<21>	14	80.315	13	36.116	9	44.200
23	Herstellung von Gummi und Kunststoffwaren	<22>	150	349.998	150	349.985	17	12
24	H. v. Glas, Keramik, Bearb. v. Steinen u. Erden	<23>	568	309.334	563	309.262	57	59
25	Metallerzeugung und Bearbeitung	<24>	23	281.236	22	281.166	4	66
26	Herstellung von Metallerzeugnissen	<25>	1.558	215.550	1.543	215.214	98	33
27	H. v. EDV-Geräten, elektron. u. opt. Erzeugnissen	<26>	196	103.481	193	103.423	19	28
28	Herstellung von elektrischen Ausrüstungen	<27>	105	448.722	104	448.678	18	35
29	Maschinenbau	<28>	334	315.283	331	315.174	27	18
30	H.v.Kraftwagen und Kraftwagenteilen	<29>	95	2.179.425	93	2.179.353	10	68
31	Sonstiger Fahrzeugbau	<30>	G	G	G	G	G	G
32	Herstellung von Möbeln	<31>	1.679	60.442	1.660	59.613	111	42
33	Herstellung von sonstigen Waren	<32>	954	54.448	946	53.696	134	449
34	Rep. u. Install. v. Maschinen u. Ausrüstungen	<33>	1.104	60.666	1.095	60.309	66	27
35	Herstellung von Waren	<C>	11.333	6.311.761	11.053	5.870.961	1.927	376.750
36	Energieversorgung	<35>	267	24.979	256	22.827	34	1.068
37	Wasserversorgung	<36>	4	121	3	120	-	-
38	Abwasserentsorgung	<37>	49	1.091	48	1.087	5	4
39	Sammlung, Behandlung, Beseitigung v. Abfällen	<38>	124	5.949	119	5.912	14	23
40	Beseitig. v. Umweltverschmutzung, Entsorgung	<39>	4	4	4	4	-	-
41	Energie- und Wasserversorgung	<D, E>	448	32.144	430	29.950	53	1.095
42	Hochbau	<41>	502	23.839	486	23.799	37	14
43	Tiefbau	<42>	219	35.238	218	34.979	11	23
44	Vorbereitende Baustellenarbeiten, Bauinstallation	<43>	10.681	200.456	10.554	195.780	493	1.351
45	Bau	<F>	11.402	259.533	11.258	254.558	541	1.388
46	Handel, Instandhaltung u. Reparatur v. Kfz	<45>	5.976	2.520.469	5.936	2.517.764	299	720
47	Großhandel (ohne Handel mit Kfz)	<46>	8.156	3.351.269	7.756	2.423.657	1.430	818.301
48	Einzelhandel (ohne Handel mit Kfz)	<47>	24.887	3.461.307	23.754	2.771.518	6.519	555.429
49	Handel; Instandhaltung u. Reparatur v. Kfz	<G>	39.019	9.333.045	37.446	7.712.939	8.248	1.374.450
50	Landverkehr, Transport in Rohrfernleitungen	<49>	2.531	100.044	2.472	97.268	138	846
51	Schifffahrt	<50>	23	233	23	224	4	9
52	Luftfahrt	<51>	22	3.571	20	3.335	4	3

Umsatzsteuerstatistik 2016

7.1 Ausgewählte Merkmale nach Wirtschaftsabteilungen der ÖNACE 2008 und Rechtsformen

Umsatzsteuer (brutto)	Erwerbsteuer	Abziehbare Vorsteuer insgesamt	darunter Einfuhr- umsatzsteuer		darunter aus innergemein- schaftlichem Erwerb		Zahllast Gutschrift (-) (Saldo)		Zeile
			Fälle	1.000 EUR	Fälle	1.000 EUR	Fälle	1.000 EUR	
Einkommensteuerpflichtige									
211.688	16.414	-224.521	56	-66	3.046	-13.239	14.455	3.832	1
82.162	2.322	-53.233	27	-59	715	-2.279	2.285	30.971	2
1.986	619	-4.052	4	-33	33	-484	95	-1.454	3
295.836	19.355	-281.806	87	-158	3.794	-16.002	16.835	33.349	4
G	G	G	G	G	G	G	G	G	5
G	G	G	G	G	G	G	G	G	6
G	G	G	G	G	G	G	G	G	7
37.114	807	-26.342	8	-68	76	-807	197	11.578	8
199	0	-220	-	-	1	0	13	-20	9
37.331	807	-26.554	8	-68	77	-807	212	11.584	10
367.725	83.904	-388.859	104	-5.862	1.663	-83.835	2.956	62.663	11
56.824	7.771	-46.934	21	-124	197	-7.763	333	17.661	12
-	-	-	-	-	-	-	-	-	13
22.263	7.589	-25.322	88	-2.807	273	-7.580	417	4.532	14
15.844	3.271	-11.107	44	-709	385	-3.255	604	8.008	15
7.662	14.626	-33.068	17	-9.515	121	-14.625	160	-10.781	16
261.019	84.799	-317.929	79	-3.830	1.223	-84.783	2.330	27.974	17
68.656	61.183	-197.976	13	-1.468	28	-61.182	35	-68.137	18
81.520	24.550	-69.674	45	-159	394	-24.531	601	36.393	19
G	G	G	G	G	G	G	G	G	20
57.361	43.775	-120.835	28	-11.137	139	-43.775	202	-20.763	21
11.151	11.643	-32.280	7	-4.153	14	-11.643	28	-9.487	22
85.341	69.998	-155.241	43	-9.071	150	-69.991	240	96	23
280.770	61.858	-316.921	63	-44.407	557	-61.812	889	25.566	24
64.332	56.240	-172.755	9	-2.513	22	-56.240	36	-52.184	25
193.693	43.097	-191.165	157	-14.843	1.540	-43.077	2.401	45.640	26
42.261	20.687	-70.096	69	-28.125	189	-20.685	326	-7.149	27
88.070	89.739	-260.900	40	-42.254	102	-89.736	189	-83.092	28
127.824	63.048	-189.862	86	-10.698	328	-63.043	474	1.011	29
436.627	435.878	-1.008.763	21	-65.690	92	-435.870	138	-136.259	30
G	G	G	G	G	G	G	G	G	31
173.090	12.070	-113.820	70	-501	1.663	-12.041	2.736	71.222	32
40.905	10.795	-34.571	149	-2.695	833	-10.558	1.279	17.073	33
124.224	12.096	-81.278	122	-626	1.086	-12.036	1.646	55.041	34
2.634.402	1.219.963	-3.853.312	1.286	-261.469	11.033	-1.219.407	18.069	-342	35
739.558	4.810	-467.987	12	-16	256	-4.779	2.380	276.165	36
287	24	-104	-	-	4	-24	26	207	37
5.464	218	-5.860	1	0	48	-209	109	-177	38
28.858	1.186	-26.763	7	-30	121	-1.185	360	3.276	39
3.003	1	-2.011	1	0	4	-1	16	993	40
777.170	6.239	-502.725	21	-46	433	-6.198	2.891	280.464	41
778.815	4.763	-465.511	27	-308	487	-4.685	6.237	309.439	42
616.029	7.041	-377.960	22	-293	217	-7.036	955	241.244	43
1.276.985	39.631	-808.587	394	-1.009	10.569	-39.374	22.976	506.537	44
2.671.829	51.435	-1.652.058	443	-1.610	11.273	-51.095	30.168	1.057.220	45
1.821.786	503.760	-1.567.246	353	-3.605	5.875	-502.671	9.225	758.361	46
2.005.494	577.297	-1.821.055	1.563	-48.562	7.939	-573.555	16.034	760.763	47
3.863.200	625.301	-3.158.254	2.421	-56.149	24.274	-617.051	38.889	1.329.762	48
7.690.480	1.706.358	-6.546.555	4.337	-108.316	38.088	-1.693.277	64.148	2.848.886	49
607.988	19.758	-573.274	105	-432	2.491	-19.709	10.151	54.455	50
1.457	46	-1.087	2	-2	23	-46	64	415	51
3.772	667	-4.550	4	-587	21	-667	102	-111	52

Umsatzsteuerstatistik 2016

7.1 Ausgewählte Merkmale nach Wirtschaftsabteilungen der ÖNACE 2008 und Rechtsformen

Zeile	Wirtschaftsabteilungen der ÖNACE 2008	Veranlagungsfälle	Steuerbarer Umsatz	Reverse-Charge-Umsatz		Steuerfreier Umsatz		
			1.000 EUR	Fälle	1.000 EUR	Fälle	1.000 EUR	
Einkommensteuerpflichtige								
53	Lagerei, Erbr. sonst. Dienstleist. f. d. Verkehr	<52>	558	428.648	36	38.389	130	36.857
54	Post-, Kurier- u.. Expressdienste	<53>	485	153.109	14	3.035	91	1.740
55	Verkehr und Lagerei	<H>	11.733	4.417.843	714	145.098	1.871	197.435
56	Beherbergung	<55>	20.216	4.788.602	426	3.693	2.893	86.321
57	Gastronomie	<56>	29.537	5.312.149	326	5.035	2.740	51.743
58	Beherbergung und Gastronomie	<I>	49.753	10.100.751	752	8.728	5.633	138.064
59	Verlagswesen	<58>	781	956.608	38	1.738	303	15.170
60	Herst., Verleih, Vertrieb v. Filmen; Kinos u.a.	<59>	3.028	196.078	89	2.065	563	7.716
61	Rundfunkveranstalter	<60>	53	111.176	1	5	17	138
62	Telekommunikation	<61>	153	169.622	7	58	45	1.582
63	Erbr. v. Dienstleist. d. Informationstechnologie	<62>	10.275	882.577	413	15.922	1.681	38.548
64	Informationsdienstleistungen	<63>	4.317	359.745	187	8.614	741	24.277
65	Information und Kommunikation	<J>	18.607	2.675.806	735	28.402	3.350	87.431
66	Erbr. v. Finanzdienstleistungen	<64>	630	57.382	23	670	-	-
67	Versicherungswesen (ohne Sozialversicherung)	<65>	44	1.341	2	37	-	-
68	damit verb. Tätigkeiten	<66>	2.652	141.650	69	1.508	-	-
69	Finanz- u. Versicherungsdienstleist.	<K>	3.326	200.373	94	2.215	-	-
70	Grundstücks- und Wohnungswesen	<L/68>	137.664	9.000.554	647	24.577	17.873	886.587
71	Rechts-, Steuerberatung, Wirtschaftsprüfung	<69>	12.875	2.995.721	213	3.421	1.534	34.845
72	Verwaltung v. Unternehmen, Unternehmensberat.	<70>	19.673	1.538.292	490	20.692	3.346	77.102
73	Architektur- u. Ingenieurbüros	<71>	15.665	1.715.018	608	22.242	1.832	49.107
74	Forschung und Entwicklung	<72>	1.255	168.186	22	284	573	14.615
75	Werbung und Marktforschung	<73>	10.411	1.118.810	366	9.196	2.050	30.027
76	Sonstige freiberufliche Tätigkeiten	<74>	10.457	571.119	371	6.309	2.691	42.261
77	Veterinärwesen	<75>	2.017	351.694	32	156	254	4.775
78	Erbr. v. freiberufl. Dienstleistungen	<M>	72.353	8.458.840	2.102	62.300	12.280	252.732
79	Vermietung v. beweglichen Sachen	<77>	2.186	717.715	193	15.742	446	26.181
80	Vermittlung und Überlassung v. Arbeitskräften	<78>	553	476.216	137	121.046	72	3.188
81	Reisebüros, -veranstalter, Reservierungsdienstl.	<79>	1.276	450.827	39	790	669	299.657
82	Wach- und Sicherheitsdienste, Detekteien	<80>	351	114.680	15	482	56	611
83	Gebäudebetreuung, Garten- u. Landschaftsbau	<81>	6.465	1.265.619	1.845	99.381	967	17.905
84	Erbr. v. sonst. wirtschaftl. Dienstleist. a.n.g.	<82>	3.962	305.338	187	5.203	947	18.463
85	Erbr. v. sonst. wirtschaftl. Dienstleist.	<N>	14.793	3.330.395	2.416	242.644	3.157	366.005
86	Öffentl. Verwalt., Verteidigung, Sozialvers.	<O/84>	5	388	1	12	-	-
87	Erziehung und Unterricht	<P/85>	8.097	671.384	130	1.939	3.715	92.663
88	Gesundheitswesen	<86>	29.311	6.850.147	141	2.259	26.805	5.749.680
89	Heime	<87>	162	72.472	4	46	31	2.088
90	Sozialwesen	<88>	1.713	102.997	28	411	922	19.632
91	Gesundheits- und Sozialwesen	<Q>	31.186	7.025.616	173	2.716	27.758	5.771.400
92	Kreative, künstler., unterhaltende Tätigkeiten	<90>	12.914	453.208	290	5.603	4.464	56.693
93	Bibliotheken, Museen, botan. u. zoolog. Gärten	<91>	76	13.910	4	136	21	403
94	Spiel-, Wett- und Lotteriewesen	<92>	115	11.656	1	45	34	1.556
95	Dienstleist. d. Sports, d. Unterhaltung u. Erholung	<93>	3.747	459.312	99	2.298	1.063	28.939
96	Kunst, Unterhaltung und Erholung	<R>	16.852	938.086	394	8.082	5.582	87.591
97	Interessenvertretungen, kirchl. Vereinigungen	<94>	101	18.050	2	8	17	2.163
98	Rep. v. EDV-Geräten u. Gebrauchsgütern	<95>	1.475	142.581	109	1.407	490	8.943
99	Erbr. v. sonst. überwiegend pers. Dienstleistg.	<96>	16.981	1.507.430	260	5.057	5.489	112.595
100	Erbringung v. sonst. Dienstleistg.	<S>	18.557	1.668.061	371	6.472	5.996	123.701
101	Nicht zuordenbar		157	1.909	2	11	61	746
102	I N S G E S A M T		523.340	139.675.230	35.980	4.125.669	121.524	25.391.179

Umsatzsteuerstatistik 2016

7.1 Ausgewählte Merkmale nach Wirtschaftsabteilungen der ÖNACE 2008 und Rechtsformen

darunter gem. § 6 Abs. 1 Z. 1 in Verbindung mit § 7 Ausfuhrlieferungen		darunter gem. Art. 6 Abs. 1 Z. 1 u. 2 innergemeinschaftliche Lieferungen		Steuerpflichtiger Umsatz		darunter versteuert mit 20 % (Normalsteuersatz)		darunter versteuert mit 10 % (ermäßigter Steuersatz)		Zeile
Fälle	1.000 EUR	Fälle	1.000 EUR	Fälle	1.000 EUR	Fälle	1.000 EUR	Fälle	1.000 EUR	
Einkommensteuerpflichtige										
35	4.993	33	2.867	492	353.401	482	326.403	96	26.178	53
18	123	17	97	432	148.333	431	147.307	26	1.021	54
399	25.468	586	36.009	10.997	4.075.307	9.976	2.373.451	5.785	1.686.120	55
366	2.561	75	3.270	18.283	4.698.588	15.398	1.066.311	16.642	2.668.301	56
691	7.634	232	5.274	27.834	5.255.372	27.175	2.386.887	25.096	2.764.471	57
1.057	10.195	307	8.544	46.117	9.953.960	42.573	3.453.198	41.738	5.432.772	58
104	2.644	171	10.510	677	939.701	623	500.660	389	437.408	59
133	1.486	204	2.333	2.731	186.297	2.674	155.800	474	10.100	60
-	-	-	-	37	111.033	35	110.903	8	96	61
3	106	16	370	128	167.982	125	155.820	31	12.140	62
395	8.156	623	17.913	9.069	828.107	8.954	803.228	1.111	22.682	63
136	3.435	212	4.193	3.678	326.854	3.629	319.825	378	6.228	64
771	15.827	1.226	35.319	16.320	2.559.974	16.040	2.046.236	2.391	488.654	65
-	-	-	-	557	56.712	481	48.615	236	6.744	66
-	-	-	-	39	1.304	35	478	14	298	67
-	-	-	-	2.446	140.141	2.207	98.242	919	37.298	68
-	-	-	-	3.042	198.157	2.723	147.335	1.169	44.340	69
582	6.474	107	4.691	123.640	8.089.389	100.020	4.276.579	99.034	3.725.706	70
242	4.948	73	549	12.176	2.957.455	12.017	2.886.161	2.572	67.864	71
381	6.615	324	6.221	17.502	1.440.499	16.997	1.326.746	4.139	105.050	72
304	6.941	266	11.836	14.241	1.643.669	14.035	1.586.157	2.404	53.011	73
31	1.403	33	4.209	760	153.287	728	148.814	178	3.661	74
504	6.143	679	9.220	9.341	1.079.587	9.235	1.007.053	1.350	64.456	75
398	5.289	452	5.452	8.507	522.548	8.300	485.021	1.432	24.289	76
60	538	30	621	1.910	346.764	1.895	215.174	1.676	92.418	77
1.920	31.877	1.857	38.108	64.437	8.143.809	63.207	7.655.126	13.751	410.749	78
91	2.148	174	6.187	1.922	675.792	1.853	645.717	573	25.990	79
11	111	12	2.113	478	351.983	467	350.351	76	1.481	80
46	4.450	34	659	817	150.381	778	56.956	378	67.708	81
12	12	15	193	316	113.587	312	112.456	29	1.007	82
124	975	120	2.093	5.575	1.148.333	5.513	1.083.507	1.162	22.034	83
82	1.521	127	2.898	3.118	281.673	2.982	261.890	691	16.214	84
366	9.217	482	14.143	12.226	2.721.749	11.905	2.510.877	2.909	134.434	85
-	-	-	-	5	376	5	343	-	-	86
162	1.774	151	2.561	5.263	576.781	5.028	531.065	1.785	36.718	87
305	14.593	61	709	13.734	1.098.208	12.416	307.910	6.135	784.777	88
2	0	-	-	137	70.337	109	2.029	114	61.667	89
27	236	14	310	1.086	82.954	1.050	66.711	262	11.139	90
334	14.829	75	1.019	14.957	1.251.499	13.575	376.650	6.511	857.583	91
346	5.294	411	8.040	9.188	390.912	6.936	194.692	3.874	53.789	92
4	24	6	104	64	13.371	61	8.681	34	1.060	93
2	17	2	71	99	10.056	98	9.074	35	912	94
107	2.945	92	2.578	2.870	428.074	2.756	328.324	1.105	36.814	95
459	8.280	511	10.793	12.221	842.413	9.851	540.771	5.048	92.575	96
1	1	1	0	82	15.879	73	15.069	25	789	97
70	362	91	1.315	1.120	132.231	1.117	130.203	150	1.628	98
348	3.210	208	3.407	12.109	1.389.778	11.948	1.190.977	2.097	141.815	99
419	3.573	300	4.722	13.311	1.537.888	13.138	1.336.249	2.272	144.232	100
-	-	1	2	92	1.152	66	645	43	439	101
16.898	5.805.993	19.628	11.097.073	447.925	110.158.382	405.363	78.858.630	228.708	27.694.018	102

Umsatzsteuerstatistik 2016

7.1 Ausgewählte Merkmale nach Wirtschaftsabteilungen der ÖNACE 2008 und Rechtsformen

Zeile	Wirtschaftsabteilungen der ÖNACE 2008	Innere Gemeinschaftlicher Erwerb		darunter steuerpflichtig				
				versteuert mit 20 %		versteuert mit 10 %		
		Fälle	1.000 EUR	Fälle	1.000 EUR	Fälle	1.000 EUR	
Einkommensteuerpflichtige								
53	Lagerei, Erbr. sonst. Dienstleist. f. d. Verkehr	<52>	168	7.165	160	4.272	21	2.056
54	Post-, Kurier- u.. Expressdienste	<53>	82	1.212	81	1.190	4	22
55	Verkehr und Lagerei	<H>	2.826	112.225	2.756	106.289	171	2.936
56	Beherbergung	<55>	6.251	59.602	5.861	42.733	1.678	11.382
57	Gastronomie	<56>	10.731	105.787	9.464	51.025	4.640	53.310
58	Beherbergung und Gastronomie	<I>	16.982	165.389	15.325	93.758	6.318	64.692
59	Verlagswesen	<58>	281	39.662	249	27.294	115	12.330
60	Herst., Verleih, Vertrieb v. Filmen; Kinos u.a.	<59>	1.328	7.430	1.289	7.049	201	200
61	Rundfunkveranstalter	<60>	16	374	16	371	3	3
62	Telekommunikation	<61>	63	7.682	62	7.586	6	95
63	Erbr. v. Dienstleist. d. Informationstechnologie	<62>	3.895	30.603	3.742	29.598	686	332
64	Informationsdienstleistungen	<63>	1.344	8.893	1.294	8.633	212	208
65	Information und Kommunikation	<J>	6.927	94.644	6.652	80.531	1.223	13.168
66	Erbr. v. Finanzdienstleistungen	<64>	73	874	65	803	13	21
67	Versicherungswesen (ohne Sozialversicherung)	<65>	4	9	3	6	1	0
68	damit verb. Tätigkeiten	<66>	370	4.517	351	3.994	40	403
69	Finanz- u. Versicherungsdienstleist.	<K>	447	5.400	419	4.803	54	424
70	Grundstücks- und Wohnungswesen	<L/68>	3.646	33.695	3.402	30.783	272	1.000
71	Rechts-, Steuerberatung, Wirtschaftsprüfung	<69>	2.208	4.206	2.052	3.789	385	325
72	Verwaltung v. Unternehmen, Unternehmensberat.	<70>	2.897	25.615	2.620	23.756	807	1.194
73	Architektur- u. Ingenieurbüros	<71>	3.480	21.453	3.117	20.409	949	919
74	Forschung und Entwicklung	<72>	154	11.755	140	11.716	56	39
75	Werbung und Marktforschung	<73>	4.017	33.035	3.883	30.803	699	1.571
76	Sonstige freiberufliche Tätigkeiten	<74>	2.955	20.224	2.844	17.375	467	2.700
77	Veterinärwesen	<75>	1.163	5.686	911	3.245	740	1.215
78	Erbr. v. freiberufl. Dienstleistungen	<M>	16.874	121.974	15.567	111.093	4.103	7.963
79	Vermietung v. beweglichen Sachen	<77>	853	55.080	830	54.532	69	375
80	Vermittlung und Überlassung v. Arbeitskräften	<78>	133	1.785	128	1.758	15	25
81	Reisebüros, -veranstalter, Reservierungsdienstl.	<79>	213	2.712	199	2.603	31	63
82	Wach- und Sicherheitsdienste, Detekteien	<80>	123	782	119	657	15	51
83	Gebäudebetreuung, Garten- u. Landschaftsbau	<81>	2.002	25.866	1.920	19.465	272	1.151
84	Erbr. v. sonst. wirtschaftl. Dienstleist. a.n.g.	<82>	769	8.292	733	7.916	99	329
85	Erbr. v. sonst. wirtschaftl. Dienstleist.	<N>	4.093	94.517	3.929	86.931	501	1.994
86	Öffentl. Verwalt., Verteidigung, Sozialvers.	<O/84>	-	-	-	-	-	-
87	Erziehung und Unterricht	<P/85>	1.749	15.621	1.640	13.034	426	2.211
88	Gesundheitswesen	<86>	3.655	30.182	3.342	24.869	974	3.040
89	Heime	<87>	42	108	41	91	7	18
90	Sozialwesen	<88>	269	740	246	706	80	30
91	Gesundheits- und Sozialwesen	<Q>	3.966	31.030	3.629	25.666	1.061	3.088
92	Kreative, künstler., unterhaltende Tätigkeiten	<90>	2.389	9.823	2.256	8.517	384	961
93	Bibliotheken, Museen, botan. u. zoolog. Gärten	<91>	30	485	27	299	14	73
94	Spiel-, Wett- und Lotteriewesen	<92>	23	328	23	324	-	-
95	Dienstleist. d. Sports, d. Unterhaltung u. Erholung	<93>	1.428	21.438	1.393	20.180	303	1.036
96	Kunst, Unterhaltung und Erholung	<R>	3.870	32.074	3.699	29.320	701	2.070
97	Interessenvertretungen, kirchl. Vereinigungen	<94>	7	24	7	24	1	0
98	Rep. v. EDV-Geräten u. Gebrauchsgütern	<95>	710	11.824	705	11.782	43	21
99	Erbr. v. sonst. überwiegend pers. Dienstleistg.	<96>	6.760	48.809	6.616	46.675	1.009	1.471
100	Erbringung v. sonst. Dienstleistg.	<S>	7.477	60.657	7.328	58.481	1.053	1.492
101	Nicht zuordenbar		1	1	1	1	-	-
102	I N S G E S A M T		135.621	16.826.780	128.645	14.577.894	27.768	1.874.591

Umsatzsteuerstatistik 2016

7.1 Ausgewählte Merkmale nach Wirtschaftsabteilungen der ÖNACE 2008 und Rechtsformen

Umsatzsteuer (brutto)	Erwerbsteuer	Abziehbare Vorsteuer insgesamt	darunter Einfuhr- umsatzsteuer		darunter aus innergemein- schaftlichem Erwerb		Zahllast Gutschrift (-) (Saldo)		Zeile
			Fälle	1.000 EUR	Fälle	1.000 EUR	Fälle	1.000 EUR	
Einkommensteuerpflichtige									
81.530	1.124	-80.726	14	-250	161	-1.122	526	1.953	53
31.915	240	-24.544	4	-1	81	-240	444	7.611	54
726.662	21.835	-684.181	129	-1.272	2.777	-21.784	11.287	64.323	55
622.480	10.625	-481.032	100	-362	6.197	-10.440	18.676	152.044	56
771.017	15.764	-488.513	264	-616	10.614	-15.642	28.331	298.364	57
1.393.497	26.389	-969.545	364	-978	16.811	-26.082	47.007	450.408	58
147.995	6.692	-119.475	13	-68	272	-6.690	710	35.178	59
35.909	1.441	-19.061	132	-167	1.292	-1.426	2.834	18.275	60
27.911	74	-18.013	2	-1	16	-74	39	9.972	61
38.366	1.527	-26.934	11	-71	61	-1.524	135	12.959	62
168.938	5.976	-74.441	289	-299	3.741	-5.900	9.763	100.406	63
74.266	1.748	-32.089	91	-201	1.296	-1.716	3.988	43.934	64
493.385	17.458	-290.013	538	-807	6.678	-17.330	17.469	220.724	65
11.167	172	-10.444	1	-3	69	-168	625	895	66
196	1	-158	-	-	3	-1	43	39	67
24.661	856	-16.073	9	-19	314	-795	2.618	9.413	68
36.024	1.029	-26.675	10	-22	386	-964	3.286	10.347	69
1.257.881	6.558	-1.207.851	140	-305	3.511	-6.258	127.021	53.100	70
595.396	800	-147.483	40	-20	2.156	-719	12.315	448.529	71
283.677	4.910	-119.380	137	-356	2.803	-4.533	18.504	168.905	72
337.170	4.182	-141.146	156	-262	3.385	-4.094	14.862	200.123	73
36.412	2.347	-33.029	25	-556	151	-2.346	856	5.734	74
219.150	6.342	-127.143	225	-489	3.910	-6.177	9.721	98.315	75
107.542	3.752	-50.556	175	-326	2.845	-3.643	8.992	60.692	76
57.502	928	-24.951	22	-9	1.147	-909	1.925	33.451	77
1.636.849	23.261	-643.688	780	-2.018	16.397	-22.421	67.175	1.015.749	78
135.668	10.971	-120.400	73	-336	839	-10.966	2.047	26.218	79
80.270	354	-18.417	9	-29	130	-345	519	62.173	80
22.072	527	-20.529	9	-63	202	-527	881	2.071	81
22.766	143	-3.851	7	-7	119	-135	326	19.047	82
236.831	4.683	-90.557	66	-1.337	1.959	-4.504	5.800	150.935	83
55.630	1.620	-26.134	47	-109	721	-1.520	3.382	31.106	84
553.237	18.298	-279.888	211	-1.881	3.970	-17.997	12.955	291.550	85
73	-	-98	-	-	-	-	5	-25	86
112.371	2.868	-46.728	91	-123	1.676	-2.794	5.564	68.505	87
142.336	5.288	-94.993	68	-139	2.022	-2.148	15.009	52.647	88
7.457	20	-4.132	-	-	42	-20	141	3.343	89
15.244	145	-6.135	6	-4	257	-128	1.143	9.241	90
165.037	5.453	-105.260	74	-143	2.321	-2.296	16.293	65.231	91
65.101	1.834	-31.782	150	-123	2.311	-1.807	9.629	35.129	92
3.266	70	-1.808	1	-1	27	-69	69	1.520	93
1.952	65	-1.377	1	-3	22	-56	105	641	94
86.464	4.169	-58.660	97	-193	1.390	-4.107	3.036	31.899	95
156.783	6.138	-93.627	249	-320	3.750	-6.039	12.839	69.189	96
3.104	5	-2.667	1	0	7	-5	89	441	97
26.647	2.359	-15.523	75	-101	687	-2.350	1.163	13.487	98
261.413	9.553	-111.272	288	-413	6.529	-9.430	12.715	159.629	99
291.164	11.917	-129.462	364	-514	7.223	-11.785	13.967	173.557	100
182	-	-92	-	-	1	0	99	91	101
20.930.191	3.145.363	-17.340.114	9.132	-380.051	130.199	-3.122.533	467.290	6.713.905	102

Umsatzsteuerstatistik 2016

7.1 Ausgewählte Merkmale nach Wirtschaftsabteilungen der ÖNACE 2008 und Rechtsformen

Zeile	Wirtschaftsabteilungen der ÖNACE 2008	Veran- lagungs- fälle	Steuerbarer Umsatz	Reverse-Charge- Umsatz		Steuerfreier Umsatz		
			1.000 EUR	Fälle	1.000 EUR	Fälle	1.000 EUR	
Körperschaftsteuerpflichtige								
1	Landwirtschaft, Jagd	<01>	1.011	619.937	89	4.396	339	68.777
2	Forstwirtschaft	<02>	501	538.884	48	3.614	119	22.797
3	Fischerei und Fischzucht	<03>	24	8.147	2	16	6	726
4	Land- und Forstwirtschaft, Fischerei	<A>	1.536	1.166.968	139	8.026	464	92.300
5	Kohlenbergbau	<05>	-	-	-	-	-	-
6	Gewinnung von Erdöl und Erdgas	<06>	2	G	G	G	G	G
7	Erzbergbau	<07>	5	G	G	G	G	G
8	Gew.v.Steinen u.Erden,sonstiger Bergbau	<08>	203	801.051	89	25.683	86	223.433
9	Erbr. v. Dienstleistungen für den Bergbau	<09>	18	29.802	3	9.513	5	4.974
10	Bergbau, Gewinnung v.Steinen u.Erden		228	1.365.360	95	370.754	93	228.579
11	H.v.Nahrungs-u.Futtermitteln	<10>	1.125	12.783.730	155	10.469	553	4.450.951
12	Getränkeherstellung	<11>	209	4.579.668	29	1.885	121	2.149.334
13	Tabakverarbeitung	<12>	-	-	-	-	-	-
14	Herstellung von Textilien	<13>	204	1.254.309	35	1.795	159	900.938
15	Herstellung von Bekleidung	<14>	131	667.103	8	46	77	394.353
16	Herstellung von Leder(waren) und Schuhen	<15>	65	705.334	8	1.576	42	590.199
17	Herst. v. Holz-, Flecht-, Korb- und Korkwaren	<16>	727	5.586.372	357	158.260	396	2.541.146
18	Herstellung v. Papier, Pappe und Waren daraus	<17>	134	4.849.304	69	29.934	101	3.137.152
19	H. v. Druckerz., Vervielf. v. besp. Datenträgern	<18>	440	1.566.452	115	7.264	275	466.807
20	Kokerei und Mineralölverarbeitung	<19>	12	G	G	G	G	G
21	Herstellung von chemischen Erzeugnissen	<20>	277	7.221.181	66	34.260	185	4.888.794
22	Herstellung von pharmazeutischen Erzeugnissen	<21>	113	3.390.705	7	898	57	2.548.363
23	Herstellung von Gummi und Kunststoffwaren	<22>	494	5.301.837	220	62.705	363	3.678.109
24	H. v. Glas, Keramik, Bearb. v. Steinen u. Erden	<23>	626	4.328.622	280	159.068	265	911.060
25	Metallerzeugung und Bearbeitung	<24>	143	12.206.455	95	1.666.016	101	9.437.267
26	Herstellung von Metallerzeugnissen	<25>	1.902	12.297.657	1.240	810.623	1.072	6.716.676
27	H. v. EDV-Geräten, elektron. u. opt. Erzeugnissen	<26>	468	3.718.865	106	56.117	313	2.798.264
28	Herstellung von elektrischen Ausrüstungen	<27>	397	9.818.528	177	115.181	287	6.791.893
29	Maschinenbau	<28>	1.139	17.059.684	534	276.625	837	12.530.386
30	H.v.Kraftwagen und Kraftwagenteilen	<29>	195	9.605.203	81	57.202	128	8.206.893
31	Sonstiger Fahrzeugbau	<30>	74	G	G	G	G	G
32	Herstellung von Möbeln	<31>	700	2.258.185	402	72.899	302	647.683
33	Herstellung von sonstigen Waren	<32>	555	2.034.080	64	18.744	379	1.336.108
34	Rep. u. Install. v. Maschinen u. Ausrüstungen	<33>	784	2.902.265	316	198.380	406	437.992
35	Herstellung von Waren	<C>	10.914	137.425.925	4.386	8.994.332	6.474	77.903.709
36	Energieversorgung	<35>	1.728	22.223.976	773	7.754.865	333	78.952
37	Wasserversorgung	<36>	1.094	220.837	39	1.209	73	881
38	Abwasserentsorgung	<37>	1.129	644.042	127	16.563	78	4.236
39	Sammlung, Behandlung, Beseitigung v. Abfällen	<38>	535	3.055.219	323	452.235	192	523.707
40	Beseitig. v. Umweltverschmutzung, Entsorgung	<39>	12	15.560	4	356	2	58
41	Energie- und Wasserversorgung	<D, E>	4.498	26.159.634	1.266	8.225.228	678	607.834
42	Hochbau	<41>	4.528	11.869.205	1.574	1.530.500	1.043	1.585.017
43	Tiefbau	<42>	419	5.657.938	288	1.270.638	96	208.200
44	Vorbereitende Baustellenarbeiten, Bauinstallation	<43>	10.178	15.313.053	7.432	4.047.354	1.856	259.737
45	Bau	<F>	15.125	32.840.196	9.294	6.848.492	2.995	2.052.954
46	Handel, Instandhaltung u. Reparatur v. Kfz	<45>	3.475	25.414.972	904	101.576	1.830	4.974.120
47	Großhandel (ohne Handel mit Kfz)	<46>	16.877	100.569.611	2.516	4.227.809	9.162	21.560.767
48	Einzelhandel (ohne Handel mit Kfz)	<47>	13.351	42.260.747	1.214	275.056	4.551	1.833.900
49	Handel; Instandhaltung u. Reparatur v. Kfz	<G>	33.703	168.245.330	4.634	4.604.441	15.543	28.368.787
50	Landverkehr, Transport in Rohrfernleitungen	<49>	6.185	11.227.625	1.324	711.705	1.082	538.084
51	Schifffahrt	<50>	977	117.736	188	5.266	41	46.702
52	Luftfahrt	<51>	164	1.609.873	8	119	106	1.501.802

Umsatzsteuerstatistik 2016

7.1 Ausgewählte Merkmale nach Wirtschaftsabteilungen der ÖNACE 2008 und Rechtsformen

darunter gem. § 6 Abs. 1 Z. 1 in Verbindung mit § 7 Ausfuhrlieferungen		darunter gem. Art. 6 Abs. 1 Z. 1 u. 2 innergemeinschaftliche Lieferungen		Steuerpflichtiger Umsatz		darunter versteuert mit 20 % (Normalsteuersatz)		darunter versteuert mit 10 % (ermäßigter Steuersatz)		Zeile
Fälle	1.000 EUR	Fälle	1.000 EUR	Fälle	1.000 EUR	Fälle	1.000 EUR	Fälle	1.000 EUR	
Körperschaftsteuerpflichtige										
90	11.421	155	51.758	921	546.764	764	179.049	543	208.237	1
22	639	41	6.838	467	512.472	461	456.285	241	18.984	2
2	11	3	715	17	7.406	12	1.335	11	6.062	3
114	12.071	199	59.311	1.405	1.066.642	1.237	636.669	795	233.283	4
-	-	-	-	-	-	-	-	-	-	5
G	G	G	G	G	G	G	G	G	G	6
G	G	G	G	G	G	G	G	G	G	7
31	21.982	72	198.789	185	551.935	185	519.391	66	30.582	8
2	266	3	3.630	12	15.315	12	15.312	1	1	9
33	22.248	77	202.590	199	766.026	199	732.721	69	30.629	10
265	668.029	485	3.760.116	1.073	8.322.310	980	731.488	976	7.043.992	11
68	1.068.066	110	1.076.527	186	2.428.449	184	2.289.568	116	128.919	12
-	-	-	-	-	-	-	-	-	-	13
129	315.998	145	582.653	199	351.576	199	349.638	53	1.931	14
60	81.272	69	311.932	122	272.704	122	271.858	23	845	15
31	96.774	40	493.366	57	113.559	57	112.268	16	1.127	16
207	524.659	344	1.913.203	696	2.886.965	691	2.459.852	233	41.302	17
78	649.489	98	2.487.010	124	1.682.218	124	1.667.242	50	5.578	18
160	74.157	254	386.758	415	1.092.382	414	956.303	232	136.078	19
G	G	G	G	G	G	G	G	G	G	20
137	1.476.594	174	3.383.494	246	2.298.127	244	2.187.993	90	85.266	21
39	1.352.248	54	1.193.997	86	841.443	77	164.197	56	676.772	22
253	965.082	350	2.704.222	462	1.561.023	462	1.540.212	100	20.808	23
133	282.136	228	615.764	579	3.258.494	578	3.227.038	149	30.637	24
76	1.761.231	100	7.553.484	122	1.103.172	121	1.083.705	47	19.240	25
595	2.003.333	967	4.652.985	1.796	4.770.358	1.795	4.744.948	311	23.906	26
239	1.164.239	294	1.631.248	415	864.484	413	862.509	64	1.895	27
209	2.311.694	272	4.478.945	370	2.911.455	369	2.897.855	88	13.516	28
633	5.149.432	801	7.360.943	1.037	4.252.673	1.035	4.243.159	228	9.248	29
82	2.011.251	124	6.194.628	180	1.341.108	172	1.316.220	49	24.785	30
G	G	G	G	G	G	G	G	G	G	31
164	166.555	258	478.382	680	1.537.602	680	1.526.485	120	10.664	32
169	451.813	197	798.139	398	679.228	394	677.112	78	1.910	33
198	203.206	353	231.111	715	2.265.892	715	2.263.695	80	1.572	34
3.969	23.373.728	5.768	53.763.787	10.029	50.527.882	9.897	41.264.888	3.174	8.281.094	35
51	2.555	68	5.922	1.366	14.390.160	1.352	13.757.614	277	592.174	36
-	-	3	250	1.016	218.746	361	22.873	981	195.676	37
12	1.306	15	2.438	1.038	623.243	384	128.169	987	494.434	38
67	50.882	159	470.138	484	2.079.276	466	609.215	382	1.448.191	39
1	1	-	-	11	15.146	11	12.211	4	2.788	40
131	54.744	245	478.748	3.915	17.326.571	2.574	14.530.082	2.631	2.733.263	41
156	33.069	156	26.080	3.576	8.753.688	3.532	8.659.511	862	84.563	42
28	17.036	72	40.501	354	4.179.100	348	4.173.636	86	4.764	43
739	104.138	1.198	122.372	9.492	11.005.962	9.470	10.954.588	1.288	45.213	44
923	154.243	1.426	188.953	13.422	23.938.750	13.350	23.787.735	2.236	134.540	45
827	1.170.976	1.524	3.776.694	3.249	20.339.276	3.244	20.321.029	737	15.388	46
4.961	5.605.138	8.104	15.618.039	14.210	74.781.035	13.760	55.902.968	3.918	17.072.162	47
2.697	803.908	2.787	906.326	12.462	40.151.791	12.135	27.924.984	3.892	11.506.810	48
8.485	7.580.022	12.415	20.301.059	29.921	135.272.102	29.139	104.148.981	8.547	28.594.360	49
346	74.327	666	92.240	5.888	9.977.837	2.826	6.283.703	4.262	3.671.026	50
3	4.469	4	1.994	895	65.767	74	23.044	857	42.265	51
12	6.400	8	3.170	101	107.951	96	83.194	33	3.124	52

Umsatzsteuerstatistik 2016

7.1 Ausgewählte Merkmale nach Wirtschaftsabteilungen der ÖNACE 2008 und Rechtsformen

Zeile	Wirtschaftsabteilungen der ÖNACE 2008	Inneregemein- schaftlicher Erwerb		darunter steuerpflichtig				
				versteuert mit 20 %		versteuert mit 10 %		
		Fälle	1.000 EUR	Fälle	1.000 EUR	Fälle	1.000 EUR	
Körperschaftsteuerpflichtige								
1	Landwirtschaft, Jagd	<01>	414	93.455	373	45.474	160	25.608
2	Forstwirtschaft	<02>	139	53.738	134	50.405	33	184
3	Fischerei und Fischzucht	<03>	14	2.223	13	275	5	1.919
4	Land- und Forstwirtschaft, Fischerei	<A>	567	149.416	520	96.154	198	27.711
5	Kohlenbergbau	<05>	-	-	-	-	-	-
6	Gewinnung von Erdöl und Erdgas	<06>	G	G	G	G	G	G
7	Erzbergbau	<07>	G	G	G	G	G	G
8	Gew.v.Steinen u.Erden,sonstiger Bergbau	<08>	114	37.657	114	37.299	15	221
9	Erbr. v. Dienstleistungen für den Bergbau	<09>	11	2.305	11	2.305	1	0
10	Bergbau, Gewinnung v.Steinen u.Erden		128	60.080	128	59.722	16	221
11	H.v.Nahrungs-u.Futtermitteln	<10>	884	2.496.539	816	632.595	642	1.724.920
12	Getränkeherstellung	<11>	150	449.847	148	390.194	65	59.355
13	Tabakverarbeitung	<12>	-	-	-	-	-	-
14	Herstellung von Textilien	<13>	170	401.598	169	401.357	20	26
15	Herstellung von Bekleidung	<14>	100	140.523	100	138.772	19	41
16	Herstellung von Leder(waren) und Schuhen	<15>	48	249.164	48	249.109	12	31
17	Herst. v. Holz-, Flecht-, Korb- und Korkwaren	<16>	554	1.039.746	549	1.020.977	96	5.800
18	Herstellung v. Papier, Pappe und Waren daraus	<17>	112	1.017.368	112	1.008.123	23	48
19	H. v. Druckerz., Vervielf. v. besp. Datenträgern	<18>	348	276.636	343	273.757	100	2.778
20	Kokerei und Mineralölverarbeitung	<19>	G	G	G	G	G	G
21	Herstellung von chemischen Erzeugnissen	<20>	215	1.979.990	214	1.937.955	67	41.037
22	Herstellung von pharmazeutischen Erzeugnissen	<21>	78	1.062.546	74	464.755	40	596.192
23	Herstellung von Gummi und Kunststoffwaren	<22>	418	1.588.981	418	1.588.597	75	248
24	H. v. Glas, Keramik, Bearb. v. Steinen u. Erden	<23>	469	705.764	467	704.669	102	242
25	Metallerzeugung und Bearbeitung	<24>	125	3.467.104	125	3.466.481	36	599
26	Herstellung von Metallerzeugnissen	<25>	1.603	2.342.405	1.600	2.341.013	196	129
27	H. v. EDV-Geräten, elektron. u. opt. Erzeugnissen	<26>	383	1.033.115	379	1.021.809	99	219
28	Herstellung von elektrischen Ausrüstungen	<27>	340	2.920.620	339	2.920.176	72	190
29	Maschinenbau	<28>	946	4.926.709	941	4.917.439	194	1.843
30	H.v.Kraftwagen und Kraftwagenteilen	<29>	146	5.098.661	146	5.098.576	24	28
31	Sonstiger Fahrzeugbau	<30>	G	G	G	G	G	G
32	Herstellung von Möbeln	<31>	563	357.058	560	356.972	73	33
33	Herstellung von sonstigen Waren	<32>	406	401.846	402	401.285	84	53
34	Rep. u. Install. v. Maschinen u. Ausrüstungen	<33>	643	569.809	640	568.523	78	671
35	Herstellung von Waren	<C>	8.763	33.328.286	8.652	30.705.188	2.132	2.434.618
36	Energieversorgung	<35>	521	162.747	492	141.796	129	6.855
37	Wasserversorgung	<36>	56	968	53	884	5	83
38	Abwasserentsorgung	<37>	250	10.355	240	10.017	19	10
39	Sammlung, Behandlung, Beseitigung v. Abfällen	<38>	319	217.662	315	216.332	61	1.103
40	Beseitig. v. Umweltverschmutzung, Entsorgung	<39>	7	230	7	230	-	-
41	Energie- und Wasserversorgung	<D, E>	1.153	391.962	1.107	369.259	214	8.051
42	Hochbau	<41>	1.680	159.764	1.651	158.601	124	51
43	Tiefbau	<42>	266	200.324	265	200.048	35	61
44	Vorbereitende Baustellenarbeiten, Bauinstallation	<43>	6.617	699.371	6.563	695.150	494	451
45	Bau	<F>	8.563	1.059.459	8.479	1.053.799	653	563
46	Handel, Instandhaltung u. Reparatur v. Kfz	<45>	2.729	8.399.628	2.702	8.360.592	266	574
47	Großhandel (ohne Handel mit Kfz)	<46>	11.645	31.699.656	11.236	25.608.042	2.618	5.610.752
48	Einzelhandel (ohne Handel mit Kfz)	<47>	7.433	8.246.577	7.255	6.880.372	1.823	1.123.867
49	Handel; Instandhaltung u. Reparatur v. Kfz	<G>	21.807	48.345.861	21.193	40.849.006	4.707	6.735.193
50	Landverkehr, Transport in Rohrfernleitungen	<49>	1.678	419.989	1.651	409.900	172	6.212
51	Schifffahrt	<50>	57	6.414	57	2.579	11	3.834
52	Luftfahrt	<51>	59	50.797	55	8.054	10	72

Umsatzsteuerstatistik 2016

7.1 Ausgewählte Merkmale nach Wirtschaftsabteilungen der ÖNACE 2008 und Rechtsformen

Umsatzsteuer (brutto)	Erwerbsteuer	Abziehbare Vorsteuer insgesamt	darunter Einfuhr- umsatzsteuer		darunter aus innergemein- schaftlichem Erwerb		Zahllast Gutschrift (-) (Saldo)		Zeile
			Fälle	1.000 EUR	Fälle	1.000 EUR	Fälle	1.000 EUR	
Körperschaftsteuerpflichtige									
81.183	14.551	-84.128	33	-1.157	411	-14.431	983	11.746	1
99.436	10.500	-61.372	13	-2.936	132	-10.480	490	48.408	2
880	251	-1.203	1	-10	14	-242	23	-72	3
181.499	25.302	-146.703	47	-4.103	557	-25.153	1.496	60.082	4
-	-	-	-	-	-	-	-	-	5
G	G	G	G	G	G	G	G	G	6
G	G	G	G	G	G	G	G	G	7
115.152	7.483	-112.159	20	-4.056	114	-7.483	203	10.411	8
5.376	461	-4.468	3	-109	11	-461	18	1.368	9
207.243	11.968	-188.458	25	-4.245	128	-11.968	227	30.687	10
992.688	316.902	-1.502.301	234	-42.870	882	-316.136	1.119	-192.564	11
682.180	84.009	-679.176	38	-22.671	148	-84.007	209	86.172	12
-	-	-	-	-	-	-	-	-	13
84.192	80.274	-182.041	118	-22.924	169	-80.260	203	-17.548	14
72.978	27.759	-104.249	54	-24.425	100	-27.759	130	-3.513	15
35.904	49.825	-123.298	29	-41.135	48	-49.825	65	-37.586	16
604.046	206.167	-838.258	147	-17.444	552	-205.941	720	-25.235	17
418.755	202.815	-745.004	68	-18.022	112	-202.781	132	-123.438	18
295.152	55.029	-270.938	81	-4.657	344	-55.023	440	79.218	19
G	G	G	G	G	G	G	G	G	20
776.861	391.815	-1.340.778	118	-60.081	213	-391.759	274	-173.168	21
198.426	152.626	-548.608	40	-85.222	78	-152.624	113	-198.947	22
357.515	317.744	-729.694	225	-40.812	418	-317.728	490	-60.455	23
692.349	140.963	-597.624	142	-17.811	469	-140.928	622	234.575	24
605.093	693.356	-1.927.945	75	-243.670	125	-693.303	133	-629.502	25
1.253.486	468.220	-1.670.411	565	-135.728	1.601	-468.121	1.897	50.982	26
378.036	205.177	-797.236	274	-171.128	379	-205.161	457	-214.216	27
780.993	584.054	-1.433.644	210	-118.098	337	-583.924	396	-69.900	28
1.195.869	983.678	-2.583.554	557	-144.199	942	-982.280	1.129	-410.446	29
364.461	1.019.719	-1.589.819	80	-77.430	146	-1.019.715	195	-205.987	30
G	G	G	G	G	G	G	G	G	31
333.697	71.398	-284.689	124	-6.424	561	-71.382	700	120.360	32
180.481	80.263	-293.271	156	-46.465	328	-79.833	502	-34.346	33
563.652	113.772	-400.192	206	-9.521	642	-113.751	780	276.896	34
13.784.664	6.405.989	-21.462.700	3.587	-1.820.751	8.656	-6.402.643	10.792	-1.317.268	35
5.813.481	30.981	-4.651.886	41	-1.804	517	-30.977	1.724	1.191.948	36
24.409	185	-31.880	3	-6	53	-185	1.061	-7.291	37
76.439	2.051	-73.670	18	-154	237	-2.032	1.097	3.934	38
341.563	43.390	-388.082	49	-11.397	317	-43.351	530	-3.328	39
2.931	46	-1.728	2	-1	7	-46	12	1.248	40
6.258.823	76.653	-5.147.246	113	-13.362	1.131	-76.591	4.424	1.186.511	41
2.447.815	31.840	-1.421.370	125	-1.515	1.602	-31.073	4.373	1.057.103	42
1.175.745	40.036	-756.643	57	-2.950	264	-40.009	410	455.280	43
2.643.993	139.424	-1.840.951	575	-7.570	6.561	-139.087	10.105	941.004	44
6.267.553	211.300	-4.018.964	757	-12.035	8.427	-210.169	14.888	2.453.387	45
4.124.408	1.672.359	-4.529.002	415	-81.098	2.706	-1.671.368	3.459	1.266.274	46
14.379.333	5.724.677	-15.552.514	4.747	-1.488.728	11.540	-5.698.881	16.706	4.502.199	47
7.084.681	1.517.179	-5.778.206	1.593	-166.979	7.387	-1.512.501	13.297	2.820.217	48
25.588.422	8.914.215	-25.859.722	6.755	-1.736.805	21.633	-8.882.750	33.462	8.588.690	49
1.964.528	83.094	-1.895.829	146	-2.007	1.659	-82.985	6.109	150.828	50
12.324	899	-15.955	1	0	57	-899	954	-2.739	51
42.727	1.618	-83.665	37	-4.930	57	-1.616	163	-39.330	52

Umsatzsteuerstatistik 2016

7.1 Ausgewählte Merkmale nach Wirtschaftsabteilungen der ÖNACE 2008 und Rechtsformen

Zeile	Wirtschaftsabteilungen der ÖNACE 2008	Veranlagungsfälle	Steuerbarer Umsatz	Reverse-Charge-Umsatz		Steuerfreier Umsatz		
			1.000 EUR	Fälle	1.000 EUR	Fälle	1.000 EUR	
Körperschaftsteuerpflichtige								
53	Lagerei, Erbr. sonst. Dienstleist. f. d. Verkehr	<52>	1.332	9.944.704	137	223.623	590	3.146.137
54	Post-, Kurier- u. Expressdienste	<53>	82	2.304.490	11	17.507	34	891.960
55	Verkehr und Lagerei	<H>	8.740	25.204.428	1.668	958.220	1.853	6.124.685
56	Beherbergung	<55>	3.113	5.193.670	107	5.620	574	61.651
57	Gastronomie	<56>	5.236	4.772.117	88	3.531	575	117.580
58	Beherbergung und Gastronomie	<I>	8.349	9.965.787	195	9.151	1.149	179.231
59	Verlagswesen	<58>	829	1.522.898	38	12.612	329	78.316
60	Herst., Verleih, Vertrieb v. Filmen; Kinos u.a.	<59>	731	603.024	23	2.237	139	12.788
61	Rundfunkveranstalter	<60>	95	1.219.168	7	861	12	1.874
62	Telekommunikation	<61>	263	5.323.698	36	340.976	72	43.852
63	Erbr. v. Dienstleist. d. Informationstechnologie	<62>	4.746	4.307.597	255	137.757	1.064	803.557
64	Informationsdienstleistungen	<63>	1.311	2.393.117	54	9.054	242	770.610
65	Information und Kommunikation	<J>	7.975	15.369.502	413	503.497	1.858	1.710.997
66	Erbr. v. Finanzdienstleistungen	<64>	5.714	6.443.395	229	60.256	-	-
67	Versicherungswesen (ohne Sozialversicherung)	<65>	79	481.129	4	18	-	-
68	damit verb. Tätigkeiten	<66>	1.165	405.886	25	51.162	-	-
69	Finanz- u. Versicherungsdienstleist.	<K>	6.958	7.330.410	258	111.436	-	-
70	Grundstücks- und Wohnungswesen	<L/68>	17.115	18.528.442	481	83.493	4.016	5.132.683
71	Rechts-, Steuerberatung, Wirtschaftsprüfung	<69>	2.725	2.768.057	85	31.193	280	30.455
72	Verwaltung v. Unternehmen, Unternehmensberat.	<70>	7.654	5.281.074	296	149.080	1.311	498.950
73	Architektur- u. Ingenieurbüros	<71>	5.542	4.968.181	529	172.335	831	934.889
74	Forschung und Entwicklung	<72>	738	544.566	37	10.435	179	146.578
75	Werbung und Marktforschung	<73>	5.697	4.212.461	511	371.451	774	124.087
76	Sonstige freiberufliche Tätigkeiten	<74>	1.345	678.204	88	74.210	248	42.600
77	Veterinärwesen	<75>	55	32.631	2	8	11	107
78	Erbr. v. freiberufl. Dienstleistungen	<M>	23.756	18.485.174	1.548	808.712	3.634	1.777.666
79	Vermietung v. beweglichen Sachen	<77>	1.405	6.045.024	165	98.734	433	351.598
80	Vermittlung und Überlassung v. Arbeitskräften	<78>	967	3.476.571	495	814.610	114	24.911
81	Reisebüros, -veranstalter, Reservierungsdienstl.	<79>	1.240	2.848.644	35	3.742	390	1.662.107
82	Wach- und Sicherheitsdienste, Detekteien	<80>	155	338.499	18	1.883	22	505
83	Gebäudebetreuung, Garten- u. Landschaftsbau	<81>	1.338	2.585.992	673	189.826	204	33.043
84	Erbr. v. sonst. wirtschaftl. Dienstleist. a.n.g.	<82>	1.345	1.600.593	79	46.131	235	54.987
85	Erbr. v. sonst. wirtschaftl. Dienstleist.	<N>	6.450	16.895.323	1.465	1.154.926	1.398	2.127.151
86	Öffentl. Verwalt., Verteidigung, Sozialvers.	<O/84>	2.383	67.317.908	785	87.224	185	61.780.586
87	Erziehung und Unterricht	<P/85>	1.880	1.122.396	52	2.923	449	642.714
88	Gesundheitswesen	<86>	927	7.244.658	30	893	314	5.305.664
89	Heime	<87>	457	1.792.614	17	646	88	228.049
90	Sozialwesen	<88>	772	3.086.277	48	1.932	183	875.122
91	Gesundheits- und Sozialwesen	<Q>	2.156	12.123.549	95	3.471	585	6.408.835
92	Kreative, Künstler., unterhaltende Tätigkeiten	<90>	510	774.731	38	9.072	97	10.788
93	Bibliotheken, Museen, botan. u. zoolog. Gärten	<91>	238	247.084	17	3.311	81	10.151
94	Spiel-, Wett- und Lotteriewesen	<92>	193	4.512.869	5	9.935	81	3.980.233
95	Dienstleist. d. Sports, d. Unterhaltung u. Erholung	<93>	2.164	1.192.991	56	1.845	504	68.344
96	Kunst, Unterhaltung und Erholung	<R>	3.105	6.727.675	116	24.163	763	4.069.516
97	Interessenvertretungen, kirchl. Vereinigungen	<94>	3.091	1.097.695	82	1.445	818	137.706
98	Rep. v. EDV-Geräten u. Gebrauchsgütern	<95>	159	116.111	27	205	53	2.244
99	Erbr. v. sonst. überwiegend pers. Dienstleistg.	<96>	946	907.724	40	8.585	169	15.312
100	Erbringung v. sonst. Dienstleistg.	<S>	4.196	2.121.530	149	10.235	1.040	155.262
101	Nicht zuordenbar		-	-	-	-	-	-
102	I N S G E S A M T		159.067	568.395.538	27.039	32.808.726	43.177	199.363.488

Umsatzsteuerstatistik 2016

7.1 Ausgewählte Merkmale nach Wirtschaftsabteilungen der ÖNACE 2008 und Rechtsformen

darunter gem. § 6 Abs. 1 Z. 1 in Verbindung mit § 7 Ausfuhrlieferungen		darunter gem. Art. 6 Abs. 1 Z. 1 u. 2 innergemeinschaftliche Lieferungen		Steuerpflichtiger Umsatz		darunter versteuert mit 20 % (Normalsteuersatz)		darunter versteuert mit 10 % (ermäßigter Steuersatz)		Zeile
Fälle	1.000 EUR	Fälle	1.000 EUR	Fälle	1.000 EUR	Fälle	1.000 EUR	Fälle	1.000 EUR	
Körperschaftsteuerpflichtige										
183	152.506	219	478.054	1.168	6.574.944	1.143	6.315.483	255	257.233	53
11	2.967	14	2.792	77	1.395.023	77	1.386.064	16	8.838	54
555	240.669	911	578.250	8.129	18.121.522	4.216	14.091.488	5.423	3.982.486	55
185	6.235	83	2.150	2.931	5.126.399	2.783	973.812	2.698	2.835.655	56
287	10.959	136	7.744	4.835	4.651.006	4.783	1.998.314	4.241	2.614.938	57
472	17.194	219	9.894	7.766	9.777.405	7.566	2.972.126	6.939	5.450.593	58
186	27.182	259	47.313	762	1.431.971	730	1.103.370	474	328.072	59
62	6.129	94	6.476	644	587.999	638	442.399	142	40.794	60
6	18	4	788	82	1.216.433	78	464.302	19	750.797	61
35	2.513	47	26.268	239	4.938.871	237	4.745.614	67	192.256	62
526	69.531	673	115.912	4.050	3.366.284	4.038	3.361.416	302	4.377	63
106	21.338	138	60.516	1.096	1.613.453	1.087	1.604.951	115	7.659	64
921	126.711	1.215	257.273	6.873	13.155.011	6.808	11.722.052	1.119	1.323.955	65
-	-	-	-	4.163	6.383.139	3.966	6.059.833	1.949	247.366	66
-	-	-	-	62	481.111	59	348.630	37	132.269	67
-	-	-	-	973	354.724	957	345.203	147	9.138	68
-	-	-	-	5.198	7.218.974	4.982	6.753.666	2.133	388.773	69
464	34.459	193	31.721	14.231	13.312.266	13.497	9.183.207	6.551	4.074.856	70
109	1.328	53	633	2.584	2.706.409	2.577	2.700.913	345	4.268	71
406	40.519	372	30.948	6.349	4.633.044	6.278	4.340.033	1.284	262.014	72
413	550.641	401	245.155	5.017	3.860.957	5.003	3.818.542	500	41.493	73
78	67.872	105	74.871	538	387.553	495	274.504	148	112.170	74
315	29.640	474	71.500	5.173	3.716.923	4.757	3.541.640	1.112	133.484	75
100	6.515	122	23.250	1.106	561.394	1.079	483.866	218	48.225	76
7	67	4	39	51	32.516	47	21.652	42	9.398	77
1.428	696.582	1.531	446.396	20.818	15.898.796	20.236	15.181.150	3.649	611.052	78
136	30.298	277	193.927	1.169	5.594.692	1.155	5.566.144	256	24.289	79
69	13.171	34	10.787	862	2.637.051	854	2.580.754	159	92.418	80
70	20.341	48	2.818	1.108	1.182.795	1.002	346.726	763	25.990	81
11	163	8	182	141	336.112	139	335.599	15	1.481	82
83	1.952	108	6.196	1.258	2.363.123	1.254	2.247.227	325	67.708	83
81	5.681	116	11.677	1.131	1.499.475	1.084	1.386.232	308	1.007	84
450	71.606	591	225.587	5.669	13.613.248	5.488	12.462.682	1.826	212.893	85
9	1.343	17	768	2.283	5.450.098	2.229	905.473	2.221	4.393.180	86
51	3.889	78	1.697	1.169	476.759	1.020	354.461	590	113.274	87
42	3.618	40	11.451	818	1.938.101	704	235.173	616	1.700.427	88
12	1.189	2	127	427	1.563.920	382	72.052	392	1.461.793	89
35	1.338	44	2.358	686	2.209.223	545	137.195	515	2.001.696	90
89	6.145	86	13.936	1.931	5.711.244	1.631	444.420	1.523	5.163.916	91
33	5.199	45	3.103	457	754.871	387	354.281	277	302.110	92
39	5.719	48	3.932	220	233.621	205	73.771	186	101.359	93
12	3.097	17	1.949	140	522.701	138	508.615	42	11.372	94
105	7.844	132	9.791	1.785	1.122.802	1.737	823.253	1.015	107.978	95
189	21.859	242	18.775	2.602	2.633.995	2.467	1.759.920	1.520	522.819	96
114	4.577	162	7.371	2.610	958.543	2.326	557.285	1.624	294.422	97
14	261	42	1.882	153	113.662	152	111.793	17	1.864	98
64	2.068	68	10.037	867	883.827	860	726.078	191	113.607	99
192	6.906	272	19.290	3.630	1.956.032	3.338	1.395.156	1.832	409.893	100
-	-	-	-	-	-	-	-	-	-	101
18.475	32.424.417	25.485	76.598.034	139.190	336.223.324	129.874	262.326.876	52.778	67.137.736	102

Umsatzsteuerstatistik 2016

7.1 Ausgewählte Merkmale nach Wirtschaftsabteilungen der ÖNACE 2008 und Rechtsformen

Zeile	Wirtschaftsabteilungen der ÖNACE 2008	Innergemein- schaftlicher Erwerb		darunter steuerpflichtig				
				versteuert mit 20 %		versteuert mit 10 %		
		Fälle	1.000 EUR	Fälle	1.000 EUR	Fälle	1.000 EUR	
Körperschaftsteuerpflichtige								
53	Lagerei, Erbr. sonst. Dienstleist. f. d. Verkehr	<52>	680	234.816	656	211.807	113	22.320
54	Post-, Kurier- u.. Expressdienste	<53>	42	23.837	41	23.821	9	16
55	Verkehr und Lagerei	<H>	2.516	735.853	2.460	656.161	315	32.454
56	Beherbergung	<55>	2.118	80.914	2.053	62.185	932	16.222
57	Gastronomie	<56>	3.013	140.433	2.802	76.231	1.487	63.403
58	Beherbergung und Gastronomie	<I>	5.131	221.347	4.855	138.416	2.419	79.625
59	Verlagswesen	<58>	481	56.141	436	35.342	234	20.509
60	Herst., Verleih, Vertrieb v. Filmen; Kinos u.a.	<59>	422	11.464	407	10.924	139	523
61	Rundfunkveranstalter	<60>	52	6.387	51	6.379	11	8
62	Telekommunikation	<61>	144	399.725	143	399.622	23	29
63	Erbr. v. Dienstleist. d. Informationstechnologie	<62>	2.957	203.525	2.898	202.728	812	389
64	Informationsdienstleistungen	<63>	671	22.392	648	21.621	184	463
65	Information und Kommunikation	<J>	4.727	699.634	4.583	676.616	1.403	21.921
66	Erbr. v. Finanzdienstleistungen	<64>	981	386.926	938	328.430	242	3.634
67	Versicherungswesen (ohne Sozialversicherung)	<65>	47	3.545	46	3.418	28	122
68	damit verb. Tätigkeiten	<66>	365	13.317	332	12.878	81	362
69	Finanz- u. Versicherungsdienstleist.	<K>	1.393	403.788	1.316	344.726	351	4.118
70	Grundstücks- und Wohnungswesen	<L/68>	2.889	172.276	2.792	168.006	303	2.723
71	Rechts-, Steuerberatung, Wirtschaftsprüfung	<69>	1.053	4.035	960	3.660	281	261
72	Verwaltung v. Unternehmen, Unternehmensberat.	<70>	2.757	204.916	2.561	84.834	887	114.385
73	Architektur- u. Ingenieurbüros	<71>	3.051	237.073	2.814	235.986	1.088	564
74	Forschung und Entwicklung	<72>	372	115.787	361	74.273	142	41.133
75	Werbung und Marktforschung	<73>	1.995	157.891	1.908	136.618	461	12.472
76	Sonstige freiberufliche Tätigkeiten	<74>	604	112.145	572	81.909	135	24.178
77	Veterinärwesen	<75>	39	990	35	478	29	413
78	Erbr. v. freiberufl. Dienstleistungen	<M>	9.871	832.837	9.211	617.758	3.023	193.406
79	Vermietung v. beweglichen Sachen	<77>	665	854.672	647	852.696	75	1.616
80	Vermittlung und Überlassung v. Arbeitskräften	<78>	431	11.372	420	10.681	55	305
81	Reisebüros, -veranstalter, Reservierungsdienstl.	<79>	496	24.163	474	22.266	138	1.582
82	Wach- und Sicherheitsdienste, Detekteien	<80>	86	2.809	85	2.804	12	5
83	Gebäudebetreuung, Garten- u. Landschaftsbau	<81>	711	32.198	700	25.987	140	1.570
84	Erbr. v. sonst. wirtschaftl. Dienstleist. a.n.g.	<82>	540	53.528	526	48.796	102	4.057
85	Erbr. v. sonst. wirtschaftl. Dienstleist.	<N>	2.929	978.742	2.852	963.230	522	9.135
86	Öffentl. Verwalt., Verteidigung, Sozialvers.	<O/84>	1.119	296.776	1.085	272.425	453	22.096
87	Erziehung und Unterricht	<P/85>	1.057	71.941	958	64.857	631	6.181
88	Gesundheitswesen	<86>	574	101.237	562	84.865	228	16.271
89	Heime	<87>	291	2.045	273	1.597	114	379
90	Sozialwesen	<88>	346	7.111	330	6.188	165	795
91	Gesundheits- und Sozialwesen	<Q>	1.211	110.393	1.165	92.650	507	17.445
92	Kreative, künstler., unterhaltende Tätigkeiten	<90>	252	15.941	246	15.128	94	446
93	Bibliotheken, Museen, botan. u. zoolog. Gärten	<91>	164	10.784	163	8.049	90	1.968
94	Spiel-, Wett- und Lotteriewesen	<92>	67	23.510	66	22.385	18	1.047
95	Dienstleist. d. Sports, d. Unterhaltung u. Erholung	<93>	1.073	48.785	1.051	45.376	274	2.005
96	Kunst, Unterhaltung und Erholung	<R>	1.556	99.020	1.526	90.938	476	5.466
97	Interessenvertretungen, kirchl. Vereinigungen	<94>	840	18.602	744	13.249	340	3.707
98	Rep. v. EDV-Geräten u. Gebrauchsgütern	<95>	118	9.392	118	9.345	11	17
99	Erbr. v. sonst. überwiegend pers. Dienstleistg.	<96>	569	47.248	562	46.805	115	298
100	Erbringung v. sonst. Dienstleistg.	<S>	1.527	75.242	1.424	69.399	466	4.022
101	Nicht zuordenbar		-	-	-	-	-	-
102	INSGESAMT		76.907	88.032.913	74.306	77.288.311	18.789	9.604.951

Umsatzsteuerstatistik 2016

7.1 Ausgewählte Merkmale nach Wirtschaftsabteilungen der ÖNACE 2008 und Rechtsformen

Umsatzsteuer (brutto)	Erwerbsteuer	Abziehbare Vorsteuer insgesamt	darunter		darunter aus		Zahllast		Zeile
			Einfuhr- umsatzsteuer	inngemein- schaftlichem Erwerb	Gutschrift (-) (Saldo)				
1.000 EUR	1.000 EUR	1.000 EUR	Fälle	1.000 EUR	Fälle	1.000 EUR	Fälle	1.000 EUR	
Körperschaftsteuerpflichtige									
2.111.861	44.594	-1.951.494	158	-43.234	669	-44.536	1.321	204.629	53
325.710	4.766	-225.863	6	-64	42	-4.766	82	104.633	54
4.457.150	134.971	-4.172.806	348	-50.235	2.484	-134.802	8.629	418.021	55
688.897	14.487	-554.787	111	-663	2.099	-14.192	3.103	147.951	56
681.767	21.653	-471.528	180	-1.305	2.989	-21.589	5.188	231.891	57
1.370.664	36.140	-1.026.315	291	-1.968	5.088	-35.781	8.291	379.842	58
287.879	9.145	-191.716	75	-171	476	-9.133	825	105.265	59
128.713	2.237	-89.368	73	-147	420	-2.235	729	41.465	60
213.643	1.277	-174.358	3	-66	51	-1.264	94	40.561	61
1.158.913	79.927	-753.431	39	-1.657	143	-79.922	262	481.717	62
875.327	40.585	-559.145	450	-4.313	2.913	-40.467	4.725	356.589	63
446.143	4.419	-278.248	97	-686	661	-4.304	1.303	171.278	64
3.110.618	137.590	-2.046.266	737	-7.040	4.664	-137.325	7.938	1.196.875	65
1.397.100	66.919	-1.225.673	67	-13.228	636	-64.192	5.668	238.197	66
118.869	696	-60.441	-	-	12	-45	79	59.124	67
140.219	2.612	-111.080	13	-15	240	-2.342	1.152	31.586	68
1.656.188	70.227	-1.397.194	80	-13.243	888	-66.579	6.899	328.907	69
2.348.494	34.051	-2.140.234	140	-3.771	2.734	-32.484	16.653	221.257	70
558.239	761	-212.098	28	-108	1.029	-599	2.699	346.888	71
1.131.728	29.037	-774.306	234	-963	2.697	-28.852	7.573	385.013	72
893.700	47.261	-552.368	346	-9.712	3.007	-46.760	5.516	386.820	73
143.112	18.990	-192.136	159	-5.677	359	-17.528	724	-30.078	74
832.411	29.300	-609.648	269	-25.758	1.965	-27.828	5.612	250.656	75
120.325	19.434	-79.396	66	-1.398	588	-19.309	1.324	55.886	76
5.513	150	-2.919	7	-19	38	-148	55	2.746	77
3.685.028	144.933	-2.422.871	1.109	-43.635	9.683	-141.024	23.503	1.397.931	78
1.199.228	170.726	-1.110.645	105	-2.450	658	-170.703	1.388	258.694	79
545.006	2.206	-90.980	17	-492	423	-2.172	961	456.190	80
190.320	4.620	-216.468	41	-82	488	-4.575	1.227	-22.443	81
68.830	561	-13.633	12	-27	86	-561	154	55.747	82
505.179	5.891	-184.460	52	-539	706	-5.676	1.328	326.464	83
310.470	10.169	-224.353	64	-1.709	533	-10.157	1.322	95.099	84
2.819.033	194.173	-1.840.539	291	-5.299	2.894	-193.844	6.380	1.169.751	85
670.612	56.941	-738.842	22	-119	888	-10.270	2.365	-11.534	86
94.929	13.685	-72.991	43	-247	526	-3.258	1.759	35.540	87
225.510	18.601	-156.643	47	-155	504	-9.201	887	87.431	88
164.952	360	-93.102	7	-7	268	-317	447	72.137	89
238.597	1.322	-125.291	13	-9	322	-1.231	728	114.608	90
629.059	20.283	-375.036	67	-171	1.094	-10.749	2.062	274.176	91
142.762	3.077	-117.244	38	-118	248	-3.075	488	28.552	92
35.132	1.895	-49.950	35	-138	161	-1.865	235	-12.935	93
110.272	4.596	-61.353	10	-81	58	-3.783	188	53.514	94
220.163	9.311	-174.714	119	-735	1.049	-9.139	1.961	54.364	95
508.329	18.879	-403.261	202	-1.072	1.516	-17.862	2.872	123.495	96
163.234	3.221	-131.226	45	-165	713	-2.407	2.818	35.178	97
23.578	1.871	-14.200	19	-98	118	-1.870	156	11.234	98
169.077	9.404	-90.468	50	-1.696	561	-9.370	930	88.008	99
355.889	14.496	-235.894	114	-1.959	1.392	-13.647	3.904	134.420	100
-	-	-	-	-	-	-	-	-	101
73.994.195	16.521.797	-73.696.049	14.728	-3.720.061	74.383	-16.406.898	156.544	16.670.771	102

Umsatzsteuerstatistik 2016

8.1 Ausgewählte Merkmale nach Wirtschaftsabteilungen der ÖNACE 2008 und Umsatzstufen

Zeile	Wirtschaftsabteilungen der ÖNACE 2008	Veran- lagungs- fälle	Steuerbarer Umsatz	Reverse-Charge-Umsatz		Steuerfreier Umsatz		
			1.000 EUR	Fälle	1.000 EUR	Fälle	1.000 EUR	
bis unter 22.000 EUR								
1	Landwirtschaft, Jagd	<01>	6.949	52.905	246	1.277	943	7.273
2	Forstwirtschaft	<02>	695	G	G	G	G	G
3	Fischerei und Fischzucht	<03>	63	G	G	G	G	G
4	Land- und Forstwirtschaft, Fischerei	<A>	7.707	59.881	271	1.447	1.079	8.525
5	Kohlenbergbau	<05>	-	-	-	-	-	-
6	Gewinnung von Erdöl und Erdgas	<06>	2	G	G	G	G	G
7	Erzbergbau	<07>	4	G	G	G	G	G
8	Gew.v.Steinen u.Erden,sonstiger Bergbau	<08>	83	560	5	7	9	81
9	Erbr. v. Dienstleistungen für den Bergbau	<09>	13	58	1	6	-	-
10	Bergbau, Gewinnung v.Steinen u.Erden		102	638	6	13	10	86
11	H.v.Nahrungs-u.Futtermitteln	<10>	589	4.973	6	27	123	958
12	Getränkeherstellung	<11>	160	1.096	1	0	32	159
13	Tabakverarbeitung	<12>	-	-	-	-	-	-
14	Herstellung von Textilien	<13>	163	1.328	1	3	55	455
15	Herstellung von Bekleidung	<14>	378	3.723	-	-	214	2.254
16	Herstellung von Leder(waren) und Schuhen	<15>	72	494	1	3	23	141
17	Herst. v. Holz-, Flecht-, Korb- und Korkwaren	<16>	596	5.697	44	289	145	1.238
18	Herstellung v. Papier, Pappe und Waren daraus	<17>	24	96	-	-	6	35
19	H. v. Druckerz., Vervielf. v. besp. Datenträgern	<18>	208	1.624	5	6	41	183
20	Kokerei und Mineralölverarbeitung	<19>	3	2	-	-	-	-
21	Herstellung von chemischen Erzeugnissen	<20>	139	970	4	8	31	181
22	Herstellung von pharmazeutischen Erzeugnissen	<21>	39	190	-	-	8	48
23	Herstellung von Gummi und Kunststoffwaren	<22>	104	619	2	10	11	64
24	H. v. Glas, Keramik, Bearb. v. Steinen u. Erden	<23>	326	2.438	13	68	85	754
25	Metallerzeugung und Bearbeitung	<24>	19	88	2	16	2	2
26	Herstellung von Metallerzeugnissen	<25>	568	4.545	32	137	100	821
27	H. v. EDV-Geräten, elektron. u. opt. Erzeugnissen	<26>	195	1.216	5	15	32	287
28	Herstellung von elektrischen Ausrüstungen	<27>	111	624	23	106	17	118
29	Maschinenbau	<28>	209	1.201	8	26	20	116
30	H.v.Kraftwagen und Kraftwagenteilen	<29>	52	374	3	3	11	99
31	Sonstiger Fahrzeugbau	<30>	29	177	-	-	4	50
32	Herstellung von Möbeln	<31>	361	3.466	24	144	67	629
33	Herstellung von sonstigen Waren	<32>	523	4.283	3	20	197	1.601
34	Rep. u. Install. v. Maschinen u. Ausrüstungen	<33>	410	3.253	24	117	73	607
35	Herstellung von Waren	<C>	5.278	42.477	201	998	1.297	10.800
36	Energieversorgung	<35>	2.173	12.479	1.409	7.468	134	616
37	Wasserversorgung	<36>	635	4.046	4	7	44	243
38	Abwasserentsorgung	<37>	695	4.045	12	36	44	258
39	Sammlung, Behandlung, Beseitigung v. Abfällen	<38>	132	750	14	107	21	132
40	Beseitig. v. Umweltverschmutzung, Entsorgung	<39>	8	63	2	19	2	11
41	Energie- und Wasserversorgung	<D, E>	3.643	21.383	1.441	7.637	245	1.260
42	Hochbau	<41>	3.394	26.972	85	672	194	1.395
43	Tiefbau	<42>	357	1.467	33	213	31	208
44	Vorbereitende Baustellenarbeiten, Bauinstallation	<43>	4.670	40.393	816	6.463	673	6.601
45	Bau	<F>	8.421	68.832	934	7.348	898	8.204
46	Handel, Instandhaltung u. Reparatur v. Kfz	<45>	2.249	19.072	46	216	514	4.454
47	Großhandel (ohne Handel mit Kfz)	<46>	9.386	55.498	208	1.196	1.522	9.924
48	Einzelhandel (ohne Handel mit Kfz)	<47>	12.367	98.024	198	916	2.599	20.998
49	Handel; Instandhaltung u. Reparatur v. Kfz	<G>	24.002	172.594	452	2.328	4.635	35.376
50	Landverkehr, Transport in Rohrfernleitungen	<49>	4.845	34.408	514	2.309	338	3.005
51	Schifffahrt	<50>	772	G	G	G	G	G
52	Luftfahrt	<51>	92	G	G	G	G	G

Umsatzsteuerstatistik 2016

8.1 Ausgewählte Merkmale nach Wirtschaftsabteilungen der ÖNACE 2008 und Umsatzstufen

darunter gem. § 6 Abs. 1 Z. 1 in Verbindung mit § 7 Ausfuhrlieferungen		darunter gem. Art. 6 Abs. 1 Z. 1 u. 2 innergemeinschaftliche Lieferungen		Steuerpflichtiger Umsatz		darunter versteuert mit 20 % (Normalsteuersatz)		darunter versteuert mit 10 % (ermäßigter Steuersatz)		Zeile
Fälle	1.000 EUR	Fälle	1.000 EUR	Fälle	1.000 EUR	Fälle	1.000 EUR	Fälle	1.000 EUR	
bis unter 22.000 EUR										
27	105	94	588	5.331	44.355	2.121	13.279	1.709	11.787	1
G	G	G	G	G	G	G	G	G	G	2
G	G	G	G	G	G	G	G	G	G	3
31	108	98	605	5.884	49.910	2.606	17.570	1.832	12.547	4
-	-	-	-	-	-	-	-	-	-	5
G	G	G	G	G	G	G	G	G	G	6
G	G	G	G	G	G	G	G	G	G	7
-	-	2	16	48	472	45	437	7	26	8
-	-	-	-	7	52	4	27	3	26	9
0	0	2	16	56	539	50	479	10	52	10
8	23	11	28	408	3.988	325	2.254	212	1.642	11
3	5	11	16	116	937	86	708	18	81	12
-	-	-	-	-	-	-	-	-	-	13
5	12	8	31	100	869	94	800	18	69	14
10	16	7	18	163	1.469	155	1.339	22	129	15
2	4	2	1	44	350	43	311	5	38	16
5	23	7	20	405	4.170	385	3.669	70	377	17
1	2	-	-	9	60	9	51	-	-	18
6	12	11	12	153	1.436	147	1.232	31	198	19
-	-	-	-	1	2	1	2	-	-	20
3	16	13	43	94	782	92	707	14	63	21
2	30	3	14	14	142	14	124	4	19	22
1	0	5	10	71	544	70	510	7	35	23
4	14	8	33	198	1.616	187	1.401	21	157	24
-	-	2	2	11	70	11	70	-	-	25
10	15	15	64	376	3.587	368	3.338	34	221	26
5	45	11	87	132	914	129	845	12	60	27
1	3	6	58	61	400	60	380	5	19	28
4	18	12	62	118	1.060	118	1.037	7	23	29
3	7	2	10	34	272	28	233	8	39	30
1	1	1	10	18	126	18	126	1	0	31
4	30	7	33	270	2.694	263	2.415	43	273	32
20	61	21	76	303	2.663	283	2.329	42	263	33
7	38	20	144	271	2.529	266	2.365	23	159	34
105	375	183	772	3.370	30.680	3.152	26.246	597	3.865	35
8	32	8	47	804	4.395	762	3.859	83	480	36
-	-	-	-	557	3.796	94	183	539	3.613	37
1	15	-	-	599	3.751	62	198	568	3.552	38
2	18	3	9	60	511	47	391	18	119	39
-	-	-	-	3	33	3	33	-	-	40
11	65	11	56	2.023	12.486	968	4.664	1.208	7.764	41
12	37	6	34	2.220	24.906	1.629	8.388	1.529	16.462	42
1	1	1	0	131	1.046	123	972	13	58	43
30	105	32	105	3.044	27.330	2.962	25.304	275	1.801	44
43	143	39	139	5.395	53.282	4.714	34.664	1.817	18.321	45
47	187	57	276	1.494	14.402	1.459	13.649	119	663	46
257	1.214	432	1.831	5.761	44.377	5.441	38.702	884	4.920	47
267	721	379	1.451	8.719	76.110	8.121	62.881	1.983	10.980	48
571	2.122	868	3.558	15.974	134.889	15.021	115.232	2.986	16.563	49
17	53	17	101	4.136	29.094	1.369	9.124	3.281	19.865	50
G	G	G	G	G	G	G	G	G	G	51
G	G	G	G	G	G	G	G	G	G	52

Umsatzsteuerstatistik 2016

8.1 Ausgewählte Merkmale nach Wirtschaftsabteilungen der ÖNACE 2008 und Umsatzstufen

Zeile	Wirtschaftsabteilungen der ÖNACE 2008	Inneregemeinschaftlicher Erwerb		darunter steuerpflichtig				
				versteuert mit 20 %		versteuert mit 10 %		
		Fälle	1.000 EUR	Fälle	1.000 EUR	Fälle	1.000 EUR	
bis unter 22.000 EUR								
1	Landwirtschaft, Jagd	<01>	818	16.208	692	9.987	139	1.555
2	Forstwirtschaft	<02>	G	G	G	G	G	G
3	Fischerei und Fischzucht	<03>	G	G	G	G	G	G
4	Land- und Forstwirtschaft, Fischerei	<A>	911	17.248	771	10.404	150	1.984
5	Kohlenbergbau	<05>	-	-	-	-	-	-
6	Gewinnung von Erdöl und Erdgas	<06>	G	G	G	G	G	G
7	Erzbergbau	<07>	G	G	G	G	G	G
8	Gew.v.Steinen u.Erden,sonstiger Bergbau	<08>	4	9	3	9	1	0
9	Erbr. v. Dienstleistungen für den Bergbau	<09>	4	28	4	28	-	-
10	Bergbau, Gewinnung v.Steinen u.Erden		8	37	7	37	1	0
11	H.v.Nahrungs-u.Futtermitteln	<10>	92	6.802	78	6.693	37	86
12	Getränkeherstellung	<11>	48	590	46	579	8	11
13	Tabakverarbeitung	<12>	-	-	-	-	-	-
14	Herstellung von Textilien	<13>	47	124	45	124	4	0
15	Herstellung von Bekleidung	<14>	82	234	80	231	5	1
16	Herstellung von Leder(waren) und Schuhen	<15>	24	95	24	95	-	-
17	Herst. v. Holz-, Flecht-, Korb- und Korkwaren	<16>	87	280	84	271	1	0
18	Herstellung v. Papier, Pappe und Waren daraus	<17>	3	3	3	3	-	-
19	H. v. Druckerz., Vervielf. v. besp. Datenträgern	<18>	53	91	51	87	4	3
20	Kokerei und Mineralölverarbeitung	<19>	-	-	-	-	-	-
21	Herstellung von chemischen Erzeugnissen	<20>	44	505	43	500	8	5
22	Herstellung von pharmazeutischen Erzeugnissen	<21>	9	85	9	79	3	6
23	Herstellung von Gummi und Kunststoffwaren	<22>	22	512	22	512	-	-
24	H. v. Glas, Keramik, Bearb. v. Steinen u. Erden	<23>	58	189	58	188	1	0
25	Metallerzeugung und Bearbeitung	<24>	6	29	5	26	-	-
26	Herstellung von Metallerzeugnissen	<25>	119	2.116	118	2.116	2	0
27	H. v. EDV-Geräten, elektron. u. opt. Erzeugnissen	<26>	63	909	62	901	3	0
28	Herstellung von elektrischen Ausrüstungen	<27>	25	1.185	24	1.183	-	-
29	Maschinenbau	<28>	59	1.221	59	1.220	1	0
30	H.v.Kraftwagen und Kraftwagenteilen	<29>	10	67	9	66	-	-
31	Sonstiger Fahrzeugbau	<30>	14	81	14	81	1	0
32	Herstellung von Möbeln	<31>	47	129	45	125	4	4
33	Herstellung von sonstigen Waren	<32>	162	545	161	539	7	1
34	Rep. u. Install. v. Maschinen u. Ausrüstungen	<33>	127	739	124	731	6	7
35	Herstellung von Waren	<C>	1.201	16.531	1.164	16.350	95	124
36	Energieversorgung	<35>	67	988	62	971	2	4
37	Wasserversorgung	<36>	4	3	4	3	-	-
38	Abwasserentsorgung	<37>	8	22	7	21	1	2
39	Sammlung, Behandlung, Beseitigung v. Abfällen	<38>	9	105	9	105	-	-
40	Beseitig. v. Umweltverschmutzung, Entsorgung	<39>	-	-	-	-	-	-
41	Energie- und Wasserversorgung	<D, E>	88	1.118	82	1.100	3	6
42	Hochbau	<41>	125	12.091	123	12.089	4	1
43	Tiefbau	<42>	24	85	24	84	1	1
44	Vorbereitende Baustellenarbeiten, Bauinstallation	<43>	468	2.169	445	2.111	21	24
45	Bau	<F>	617	14.345	592	14.284	26	26
46	Handel, Instandhaltung u. Reparatur v. Kfz	<45>	495	4.522	486	4.409	14	62
47	Großhandel (ohne Handel mit Kfz)	<46>	2.154	41.645	2.026	35.824	248	1.805
48	Einzelhandel (ohne Handel mit Kfz)	<47>	3.212	18.758	2.995	16.356	469	1.659
49	Handel; Instandhaltung u. Reparatur v. Kfz	<G>	5.861	64.925	5.507	56.589	731	3.526
50	Landverkehr, Transport in Rohrfernleitungen	<49>	144	1.014	137	975	8	31
51	Schifffahrt	<50>	G	G	G	G	G	G
52	Luftfahrt	<51>	G	G	G	G	G	G

Umsatzsteuerstatistik 2016

8.1 Ausgewählte Merkmale nach Wirtschaftsabteilungen der ÖNACE 2008 und Umsatzstufen

Umsatzsteuer (brutto)	Erwerbsteuer	Abziehbare Vorsteuer insgesamt	darunter Einfuhr- umsatzsteuer		darunter aus innergemein- schaftlichem Erwerb		Zahllast Gutschrift (-) (Saldo)		Zeile
			Fälle	1.000 EUR	Fälle	1.000 EUR	Fälle	1.000 EUR	
bis unter 22.000 EUR									
6.759	2.749	-13.799	6	-2	289	-426	6.215	-4.294	1
G	G	G	G	G	G	G	G	G	2
G	G	G	G	G	G	G	G	G	3
7.803	2.897	-15.543	10	-14	365	-502	6.862	-4.842	4
-	-	-	-	-	-	-	-	-	5
G	G	G	G	G	G	G	G	G	6
G	G	G	G	G	G	G	G	G	7
93	2	-119	-	-	3	-1	77	-49	8
1.634	6	-1.815	-	-	4	-6	13	-176	9
1.732	8	-2.004	0	0	7	-7	95	-290	10
951	1.347	-3.651	7	-67	82	-1.340	498	-1.355	11
210	117	-973	3	-3	42	-110	149	-654	12
-	-	-	-	-	-	-	-	-	13
169	25	-131	2	0	42	-24	121	64	14
295	46	-621	5	-2	67	-41	195	-280	15
83	19	-189	3	-1	22	-19	56	-103	16
804	55	-1.021	3	0	79	-52	478	-191	17
14	1	-40	1	-9	3	-1	18	-27	18
272	18	-334	2	0	51	-17	183	-48	19
0	-	0	-	-	-	-	3	0	20
156	100	-308	5	-14	43	-100	124	-52	21
83	16	-329	1	-5	9	-16	38	-232	22
133	102	-1.190	4	-27	22	-102	99	-956	23
359	38	-1.971	6	-5	54	-36	254	-1.574	24
14	5	-59	-	-	5	-5	19	-40	25
887	423	-2.215	6	-85	110	-412	501	-927	26
581	180	-2.052	18	-64	58	-174	175	-1.301	27
392	237	-3.547	3	-1	22	-236	101	-2.925	28
654	244	-1.838	6	-5	58	-244	197	-939	29
51	13	-291	-	-	8	-13	45	-227	30
33	16	-103	4	-3	14	-16	26	-57	31
609	25	-661	2	0	43	-24	313	-34	32
695	108	-1.148	22	-30	149	-103	371	-345	33
712	147	-1.426	16	-15	119	-146	365	-569	34
8.157	3.282	-24.098	119	-336	1.102	-3.231	4.329	-12.772	35
4.288	196	-15.365	4	-1	61	-183	1.897	-10.887	36
398	1	-693	-	-	2	0	604	-294	37
398	4	-961	-	-	7	-4	659	-559	38
106	21	-595	-	-	9	-21	117	-480	39
9	-	-7	1	0	-	-	7	2	40
5.199	222	-17.621	5	-1	79	-208	3.284	-12.218	41
9.607	2.418	-32.883	5	-34	100	-2.339	3.146	-23.138	42
2.247	17	-2.841	2	-1	23	-17	280	-2.330	43
7.647	428	-9.484	14	-32	440	-387	4.015	-1.579	44
19.501	2.863	-45.208	21	-67	563	-2.743	7.441	-27.047	45
3.398	888	-6.763	17	-19	448	-703	1.878	-2.480	46
165.451	7.430	-200.661	315	-1.001	2.007	-6.493	8.618	-29.052	47
16.524	3.488	-24.875	399	-564	2.887	-3.096	10.654	-4.904	48
185.373	11.806	-232.299	731	-1.584	5.342	-10.292	21.150	-36.436	49
7.760	198	-18.682	20	-31	132	-192	4.531	-10.735	50
G	G	G	G	G	G	G	G	G	51
G	G	G	G	G	G	G	G	G	52

Umsatzsteuerstatistik 2016

8.1 Ausgewählte Merkmale nach Wirtschaftsabteilungen der ÖNACE 2008 und Umsatzstufen

Zeile	Wirtschaftsabteilungen der ÖNACE 2008	Veran- lagungs- fälle	Steuerbarer Umsatz	Reverse-Charge-Umsatz		Steuerfreier Umsatz		
			1.000 EUR	Fälle	1.000 EUR	Fälle	1.000 EUR	
bis unter 22.000 EUR								
53	Lagerei, Erbr. sonst. Dienstleist. f. d. Verkehr	<52>	418	2.336	2	5	64	450
54	Post-, Kurier- u.. Expressdienste	<53>	174	1.831	-	-	45	473
55	Verkehr und Lagerei	<H>	6.301	42.785	660	2.946	468	4.158
56	Beherbergung	<55>	5.386	58.678	33	177	1.275	14.024
57	Gastronomie	<56>	4.994	46.013	24	93	950	9.693
58	Beherbergung und Gastronomie	<I>	10.380	104.691	57	270	2.225	23.717
59	Verlagswesen	<58>	475	3.136	14	69	145	780
60	Herst., Verleih, Vertrieb v. Filmen; Kinos u.a.	<59>	1.320	10.385	25	67	246	1.694
61	Rundfunkveranstalter	<60>	51	307	1	5	15	106
62	Telekommunikation	<61>	104	826	3	1	19	171
63	Erbr. v. Dienstleist. d. Informationstechnologie	<62>	5.212	34.374	101	542	689	4.421
64	Informationsdienstleistungen	<63>	2.259	14.845	49	206	375	2.705
65	Information und Kommunikation	<J>	9.421	63.873	193	890	1.489	9.877
66	Erbr. v. Finanzdienstleistungen	<64>	2.743	10.816	37	167	-	-
67	Versicherungswesen (ohne Sozialversicherung)	<65>	65	269	1	5	-	-
68	damit verb. Tätigkeiten	<66>	2.224	13.313	26	136	-	-
69	Finanz- u. Versicherungsdienstleist.	<K>	5.032	24.398	64	308	-	-
70	Grundstücks- und Wohnungswesen	<L/68>	69.941	716.059	221	778	10.437	99.142
71	Rechts-, Steuerberatung, Wirtschaftsprüfung	<69>	2.830	24.167	21	73	523	3.930
72	Verwaltung v. Unternehmen, Unternehmensberat.	<70>	9.273	69.995	133	626	1.457	10.491
73	Architektur- u. Ingenieurbüros	<71>	5.566	43.777	103	627	847	6.419
74	Forschung und Entwicklung	<72>	1.047	6.378	12	53	414	2.727
75	Werbung und Marktforschung	<73>	5.864	46.019	160	852	853	5.921
76	Sonstige freiberufliche Tätigkeiten	<74>	5.205	41.920	120	535	1.550	11.259
77	Veterinärwesen	<75>	296	2.710	4	16	71	573
78	Erbr. v. freiberufl. Dienstleistungen	<M>	30.081	234.966	553	2.782	5.715	41.320
79	Vermietung v. beweglichen Sachen	<77>	1.080	7.327	18	87	149	1.196
80	Vermittlung und Überlassung v. Arbeitskräften	<78>	287	1.686	10	32	37	341
81	Reisebüros, -veranstalter, Reservierungsdienstl.	<79>	935	7.572	12	76	352	3.162
82	Wach- und Sicherheitsdienste, Detekteien	<80>	136	1.022	2	5	28	227
83	Gebäudebetreuung, Garten- u. Landschaftsbau	<81>	1.621	17.092	193	1.523	455	5.175
84	Erbr. v. sonst. wirtschaftl. Dienstleist. a.n.g.	<82>	2.386	17.398	66	391	589	4.625
85	Erbr. v. sonst. wirtschaftl. Dienstleist.	<N>	6.445	52.097	301	2.114	1.610	14.726
86	Öffentl. Verwalt., Verteidigung, Sozialvers.	<O/84>	125	380	2	4	3	10
87	Erziehung und Unterricht	<P/85>	4.543	34.197	49	203	2.122	17.620
88	Gesundheitswesen	<86>	5.595	56.376	29	99	4.297	43.735
89	Heime	<87>	55	391	1	0	13	118
90	Sozialwesen	<88>	906	8.441	5	14	516	5.049
91	Gesundheits- und Sozialwesen	<Q>	6.556	65.208	35	113	4.826	48.902
92	Kreative, künstler., unterhaltende Tätigkeiten	<90>	7.881	65.604	95	364	3.262	25.159
93	Bibliotheken, Museen, botan. u. zoolog. Gärten	<91>	78	701	1	4	14	71
94	Spiel-, Wett- und Lotteriewesen	<92>	105	597	1	1	21	124
95	Dienstleist. d. Sports, d. Unterhaltung u. Erholung	<93>	1.770	14.361	22	115	599	5.720
96	Kunst, Unterhaltung und Erholung	<R>	9.834	81.263	119	484	3.896	31.074
97	Interessenvertretungen, kirchl. Vereinigungen	<94>	G	G	G	G	G	G
98	Rep. v. EDV-Geräten u. Gebrauchsgütern	<95>	G	G	G	G	G	G
99	Erbr. v. sonst. überwiegend pers. Dienstleistg.	<96>	5.384	52.980	86	605	2.694	29.602
100	Erbringung v. sonst. Dienstleistg.	<S>	6.865	65.999	110	702	3.132	33.896
101	Nicht zuordenbar		132	1.247	2	11	49	447
102	I N S G E S A M T		214.809	1.852.967	5.671	31.374	44.136	389.144

Umsatzsteuerstatistik 2016

8.1 Ausgewählte Merkmale nach Wirtschaftsabteilungen der ÖNACE 2008 und Umsatzstufen

darunter gem. § 6 Abs. 1 Z. 1 in Verbindung mit § 7 Ausfuhrlieferungen		darunter gem. Art. 6 Abs. 1 Z. 1 u. 2 innergemeinschaftliche Lieferungen		Steuerpflichtiger Umsatz		darunter versteuert mit 20 % (Normalsteuersatz)		darunter versteuert mit 10 % (ermäßigter Steuersatz)		Zeile
Fälle	1.000 EUR	Fälle	1.000 EUR	Fälle	1.000 EUR	Fälle	1.000 EUR	Fälle	1.000 EUR	
bis unter 22.000 EUR										
13	67	17	70	233	1.882	222	1.742	24	122	53
3	19	1	14	126	1.358	125	1.297	6	61	54
33	139	36	203	5.241	35.681	1.784	12.511	3.998	23.039	55
28	40	5	27	3.754	44.476	2.382	12.889	2.774	22.097	56
32	66	14	72	3.374	36.227	3.004	23.113	1.971	10.927	57
60	106	19	99	7.128	80.703	5.386	36.002	4.745	33.024	58
26	48	56	129	318	2.286	266	1.542	151	711	59
32	91	37	64	992	8.625	950	7.661	124	440	60
-	-	-	-	25	196	21	144	5	49	61
2	10	3	16	64	654	61	585	8	69	62
90	345	133	524	3.568	29.410	3.473	26.960	333	2.284	63
34	106	53	183	1.519	11.933	1.476	11.133	131	730	64
184	600	282	916	6.486	53.104	6.247	48.025	752	4.283	65
-	-	-	-	1.133	10.649	982	7.416	370	3.132	66
-	-	-	-	43	264	38	166	15	96	67
-	-	-	-	1.835	13.178	1.634	9.557	471	3.407	68
-	-	-	-	3.011	24.091	2.654	17.139	856	6.635	69
195	506	25	147	55.671	616.139	39.406	214.157	41.701	390.120	70
13	51	4	17	2.151	20.165	2.030	17.092	388	2.949	71
113	424	98	387	6.288	58.878	5.901	49.559	1.202	8.742	72
55	263	59	281	3.909	36.731	3.739	32.655	529	3.792	73
11	74	21	120	434	3.599	397	2.871	95	679	74
88	273	114	431	4.613	39.245	4.278	35.259	637	3.483	75
109	278	129	482	3.418	30.125	3.270	27.001	434	2.240	76
2	0	-	-	214	2.121	199	1.600	103	461	77
391	1.363	425	1.718	21.027	190.864	19.814	166.037	3.388	22.346	78
10	30	17	76	664	6.044	624	5.174	124	763	79
4	32	1	13	153	1.313	143	1.171	20	116	80
11	69	10	26	500	4.334	419	3.189	197	997	81
1	1	4	25	93	789	88	721	9	69	82
4	10	5	17	993	10.394	954	9.188	139	1.042	83
22	74	31	104	1.497	12.381	1.366	10.336	277	1.764	84
52	216	68	261	3.900	35.255	3.594	29.779	766	4.751	85
-	-	-	-	38	366	30	163	20	155	86
31	133	30	96	1.913	16.374	1.699	12.551	489	3.415	87
30	137	7	17	1.598	12.542	1.333	7.470	636	4.948	88
-	-	-	-	27	273	21	84	19	186	89
10	12	1	0	378	3.378	345	2.765	91	538	90
40	149	8	17	2.003	16.193	1.699	10.319	746	5.672	91
95	317	116	343	4.650	40.080	3.098	18.043	1.781	7.371	92
2	2	2	17	52	626	42	326	35	228	93
-	-	2	3	57	473	55	421	10	43	94
10	57	10	50	923	8.526	838	6.992	233	961	95
107	376	130	413	5.682	49.705	4.033	25.782	2.059	8.603	96
G	G	G	G	G	G	G	G	G	G	97
G	G	G	G	G	G	G	G	G	G	98
35	119	29	86	2.414	22.774	2.314	20.436	409	2.116	99
49	158	49	110	3.295	31.403	3.077	26.856	721	3.971	100
-	-	1	2	78	789	58	451	35	308	101
1.903	6.559	2.274	9.127	148.175	1.432.449	115.992	798.624	68.726	565.434	102

Umsatzsteuerstatistik 2016

8.1 Ausgewählte Merkmale nach Wirtschaftsabteilungen der ÖNACE 2008 und Umsatzstufen

Zeile	Wirtschaftsabteilungen der ÖNACE 2008	Innergemeinschaftlicher Erwerb		darunter steuerpflichtig				
				versteuert mit 20 %		versteuert mit 10 %		
		Fälle	1.000 EUR	Fälle	1.000 EUR	Fälle	1.000 EUR	
bis unter 22.000 EUR								
53	Lagerei, Erbr. sonst. Dienstleist. f. d. Verkehr	<52>	56	888	51	780	5	83
54	Post-, Kurier- u.. Expressdienste	<53>	16	6	15	6	1	0
55	Verkehr und Lagerei	<H>	238	2.294	225	2.147	16	114
56	Beherbergung	<55>	278	2.907	257	2.779	24	22
57	Gastronomie	<56>	456	2.503	377	2.145	157	326
58	Beherbergung und Gastronomie	<I>	734	5.410	634	4.924	181	348
59	Verlagswesen	<58>	93	343	78	266	33	74
60	Herst., Verleih, Vertrieb v. Filmen; Kinos u.a.	<59>	338	694	328	677	37	10
61	Rundfunkveranstalter	<60>	9	78	9	78	-	-
62	Telekommunikation	<61>	17	659	16	654	1	0
63	Erbr. v. Dienstleist. d. Informationstechnologie	<62>	1.438	9.478	1.367	9.401	218	35
64	Informationsdienstleistungen	<63>	452	1.664	430	1.640	54	12
65	Information und Kommunikation	<J>	2.347	12.916	2.228	12.716	343	131
66	Erbr. v. Finanzdienstleistungen	<64>	196	6.815	184	6.765	23	17
67	Versicherungswesen (ohne Sozialversicherung)	<65>	15	185	14	183	4	2
68	damit verb. Tätigkeiten	<66>	313	3.293	292	3.011	31	281
69	Finanz- u. Versicherungsdienstleist.	<K>	524	10.293	490	9.959	58	300
70	Grundstücks- und Wohnungswesen	<L/68>	1.140	11.551	1.063	11.188	56	76
71	Rechts-, Steuerberatung, Wirtschaftsprüfung	<69>	225	730	213	718	20	9
72	Verwaltung v. Unternehmen, Unternehmensberat.	<70>	1.083	10.173	976	9.964	233	113
73	Architektur- u. Ingenieurbüros	<71>	609	18.200	531	18.142	125	22
74	Forschung und Entwicklung	<72>	139	6.808	130	6.540	39	265
75	Werbung und Marktforschung	<73>	1.020	4.832	975	4.524	130	199
76	Sonstige freiberufliche Tätigkeiten	<74>	884	2.549	840	2.445	98	40
77	Veterinärwesen	<75>	37	148	28	123	10	21
78	Erbr. v. freiberufl. Dienstleistungen	<M>	3.997	43.440	3.693	42.456	655	669
79	Vermietung v. beweglichen Sachen	<77>	187	5.663	177	5.631	13	4
80	Vermittlung und Überlassung v. Arbeitskräften	<78>	28	43	26	43	3	0
81	Reisebüros, -veranstalter, Reservierungsdienstl.	<79>	94	293	82	268	19	5
82	Wach- und Sicherheitsdienste, Detekteien	<80>	20	21	19	21	2	0
83	Gebäudebetreuung, Garten- u. Landschaftsbau	<81>	116	1.731	105	1.460	7	66
84	Erbr. v. sonst. wirtschaftl. Dienstleist. a.n.g.	<82>	291	1.456	272	1.406	32	21
85	Erbr. v. sonst. wirtschaftl. Dienstleist.	<N>	736	9.207	681	8.829	76	96
86	Öffentl. Verwalt., Verteidigung, Sozialvers.	<O/84>	78	35.008	78	34.589	58	417
87	Erziehung und Unterricht	<P/85>	768	6.290	679	5.726	443	458
88	Gesundheitswesen	<86>	222	1.466	200	1.362	51	71
89	Heime	<87>	5	95	5	86	1	10
90	Sozialwesen	<88>	72	221	65	213	12	6
91	Gesundheits- und Sozialwesen	<Q>	299	1.782	270	1.661	64	87
92	Kreative, künstler., unterhaltende Tätigkeiten	<90>	878	1.524	811	1.410	141	57
93	Bibliotheken, Museen, botan. u. zoolog. Gärten	<91>	17	308	17	168	5	140
94	Spiel-, Wett- und Lotteriewesen	<92>	10	591	10	584	1	2
95	Dienstleist. d. Sports, d. Unterhaltung u. Erholung	<93>	297	2.819	281	2.761	27	41
96	Kunst, Unterhaltung und Erholung	<R>	1.202	5.242	1.119	4.923	174	240
97	Interessenvertretungen, kirchl. Vereinigungen	<94>	G	G	G	G	G	G
98	Rep. v. EDV-Geräten u. Gebrauchsgütern	<95>	G	G	G	G	G	G
99	Erbr. v. sonst. überwiegend pers. Dienstleistg.	<96>	757	2.853	731	2.742	80	73
100	Erbringung v. sonst. Dienstleistg.	<S>	962	4.711	918	4.161	120	453
101	Nicht zuordenbar		1	1	1	1	-	-
102	INSGESAMT		21.712	262.349	20.202	242.041	3.250	9.058

Umsatzsteuerstatistik 2016

8.1 Ausgewählte Merkmale nach Wirtschaftsabteilungen der ÖNACE 2008 und Umsatzstufen

Umsatzsteuer (brutto)	Erwerbsteuer	Abziehbare Vorsteuer insgesamt	darunter Einfuhr- umsatzsteuer		darunter aus innergemein- schaftlichem Erwerb		Zahllast Gutschrift (-) (Saldo)		Zeile	
			Fälle	1.000 EUR	Fälle	1.000 EUR	Fälle	1.000 EUR		
1.000 EUR	1.000 EUR	1.000 EUR	bis unter 22.000 EUR							
13.185	165	-18.482	16	-36	51	-147	392	-5.157	53	
282	1	-207	1	0	16	-1	141	91	54	
22.585	441	-41.044	37	-67	221	-417	5.894	-18.040	55	
6.501	577	-28.491	2	-1	257	-556	4.261	-21.574	56	
6.289	466	-10.816	20	-31	428	-451	4.194	-4.070	57	
12.790	1.043	-39.307	22	-32	685	-1.007	8.455	-25.644	58	
1.863	61	-2.548	6	-8	85	-56	410	-624	59	
2.079	136	-2.657	32	-10	321	-132	1.165	-445	60	
43	16	-116	-	-	8	-3	38	-58	61	
481	131	-1.078	2	-1	15	-125	93	-473	62	
16.992	1.884	-40.808	122	-48	1.356	-1.847	4.817	-21.990	63	
3.781	330	-6.298	31	-34	427	-309	1.995	-2.190	64	
25.239	2.558	-53.505	193	-101	2.212	-2.472	8.518	-25.780	65	
14.443	1.357	-33.674	9	-78	152	-1.136	2.697	-17.986	66	
2.273	37	-277	-	-	2	-3	64	2.032	67	
6.420	630	-8.782	4	-1	178	-510	2.184	-1.850	68	
23.136	2.024	-42.733	13	-79	332	-1.649	4.945	-17.804	69	
90.257	2.291	-333.113	60	-70	1.030	-1.611	61.160	-241.057	70	
3.872	145	-3.705	3	0	208	-32	2.404	296	71	
34.290	2.008	-51.767	57	-40	1.018	-1.653	8.357	-15.544	72	
9.228	3.633	-18.401	54	-79	572	-3.592	4.941	-5.636	73	
4.361	1.335	-13.700	35	-323	127	-651	702	-8.024	74	
11.026	927	-16.372	49	-74	973	-885	5.283	-4.508	75	
9.579	496	-10.215	50	-41	820	-383	4.044	-183	76	
377	27	-460	-	-	34	-25	232	-56	77	
72.733	8.571	-114.620	248	-557	3.752	-7.221	25.963	-33.655	78	
4.031	1.128	-7.843	17	-33	179	-1.126	967	-2.697	79	
456	9	-444	-	-	28	-9	259	1	80	
1.688	54	-4.286	2	-1	84	-54	643	-2.595	81	
232	4	-250	1	0	19	-4	115	-26	82	
2.175	324	-1.938	4	-3	98	-76	1.179	598	83	
4.426	286	-6.199	20	-16	255	-258	1.910	-1.650	84	
13.008	1.805	-20.960	44	-53	663	-1.527	5.073	-6.369	85	
3.355	6.960	-1.719	-	-	1	0	121	8.634	86	
3.589	1.194	-5.126	9	-3	283	-138	2.713	-345	87	
2.224	280	-3.132	10	-4	157	-123	1.894	-620	88	
50	18	-1.481	-	-	3	-15	43	-1.413	89	
676	43	-948	1	0	62	-23	468	-228	90	
2.950	341	-5.561	11	-4	222	-161	2.405	-2.261	91	
7.089	291	-6.316	39	-8	820	-273	5.095	1.064	92	
151	48	-595	1	-1	13	-27	71	-403	93	
1.499	117	-1.923	-	-	9	-70	97	-306	94	
2.693	557	-6.001	14	-25	261	-466	1.233	-2.812	95	
11.432	1.013	-14.835	54	-34	1.103	-836	6.496	-2.457	96	
G	G	G	G	G	G	G	G	G	97	
G	G	G	G	G	G	G	G	G	98	
4.734	558	-6.220	45	-36	655	-517	2.938	-953	99	
6.692	885	-9.774	58	-40	804	-640	4.058	-2.216	100	
125	-	-75	-	-	1	0	85	50	101	
515.654	50.207	-1.019.146	1.635	-3.047	18.767	-34.660	179.047	-460.552	102	

Umsatzsteuerstatistik 2016

8.1 Ausgewählte Merkmale nach Wirtschaftsabteilungen der ÖNACE 2008 und Umsatzstufen

Zeile	Wirtschaftsabteilungen der ÖNACE 2008	Veran- lagungs- fälle	Steuerbarer Umsatz	Reverse-Charge-Umsatz		Steuerfreier Umsatz		
			1.000 EUR	Fälle	1.000 EUR	Fälle	1.000 EUR	
22.000 EUR bis unter 70.000 EUR								
1	Landwirtschaft, Jagd	<01>	4.063	166.655	163	1.944	542	11.446
2	Forstwirtschaft	<02>	771	32.965	72	974	79	1.423
3	Fischerei und Fischzucht	<03>	29	1.123	-	-	5	68
4	Land- und Forstwirtschaft, Fischerei	<A>	4.863	200.743	235	2.918	626	12.937
5	Kohlenbergbau	<05>	-	-	-	-	-	-
6	Gewinnung von Erdöl und Erdgas	<06>	-	-	-	-	-	-
7	Erzbergbau	<07>	-	-	-	-	-	-
8	Gew.v.Steinen u.Erden,sonstiger Bergbau	<08>	54	2.321	5	67	6	147
9	Erbr. v. Dienstleistungen für den Bergbau	<09>	6	277	-	-	1	30
10	Bergbau, Gewinnung v.Steinen u.Erden		60	2.598	5	67	7	177
11	H.v.Nahrungs-u.Futtermitteln	<10>	475	20.298	8	12	74	1.049
12	Getränkeherstellung	<11>	91	3.906	1	0	29	380
13	Tabakverarbeitung	<12>	-	-	-	-	-	-
14	Herstellung von Textilien	<13>	140	5.993	5	27	42	659
15	Herstellung von Bekleidung	<14>	307	11.521	3	15	118	2.548
16	Herstellung von Leder(waren) und Schuhen	<15>	55	2.248	1	0	20	393
17	Herst. v. Holz-, Flecht-, Korb- und Korkwaren	<16>	648	27.228	136	2.332	107	1.931
18	Herstellung v. Papier, Pappe und Waren daraus	<17>	14	651	1	14	3	16
19	H. v. Druckerz., Vervielf. v. besp. Datenträgern	<18>	166	7.283	5	14	30	292
20	Kokerei und Mineralölverarbeitung	<19>	1	G	G	G	G	G
21	Herstellung von chemischen Erzeugnissen	<20>	73	2.953	3	80	36	457
22	Herstellung von pharmazeutischen Erzeugnissen	<21>	10	G	G	G	G	G
23	Herstellung von Gummi und Kunststoffwaren	<22>	74	3.167	6	103	20	327
24	H. v. Glas, Keramik, Bearb. v. Steinen u. Erden	<23>	255	10.373	34	477	61	988
25	Metallerzeugung und Bearbeitung	<24>	13	636	1	66	2	78
26	Herstellung von Metallerzeugnissen	<25>	697	30.788	144	2.715	116	2.050
27	H. v. EDV-Geräten, elektron. u. opt. Erzeugnissen	<26>	120	4.936	9	188	37	645
28	Herstellung von elektrischen Ausrüstungen	<27>	48	2.055	4	46	12	311
29	Maschinenbau	<28>	128	5.479	13	220	32	611
30	H.v.Kraftwagen und Kraftwagenteilen	<29>	42	1.898	1	30	9	237
31	Sonstiger Fahrzeugbau	<30>	16	693	1	0	6	142
32	Herstellung von Möbeln	<31>	650	29.379	158	2.149	91	1.237
33	Herstellung von sonstigen Waren	<32>	486	20.292	12	127	231	5.968
34	Rep. u. Install. v. Maschinen u. Ausrüstungen	<33>	485	21.672	77	1.171	76	1.126
35	Herstellung von Waren	<C>	4.994	213.999	624	9.848	1.153	21.476
36	Energieversorgung	<35>	603	25.300	307	9.659	73	699
37	Wasserversorgung	<36>	249	9.831	3	38	10	62
38	Abwasserentsorgung	<37>	107	3.911	10	57	6	141
39	Sammlung, Behandlung, Beseitigung v. Abfällen	<38>	99	4.493	27	460	17	352
40	Beseitig. v. Umweltverschmutzung, Entsorgung	<39>	7	351	2	47	-	-
41	Energie- und Wasserversorgung	<D, E>	1.065	43.886	349	10.261	106	1.254
42	Hochbau	<41>	2.489	102.677	149	3.357	135	2.420
43	Tiefbau	<42>	132	5.779	54	1.165	17	267
44	Vorbereitende Baustellenarbeiten, Bauinstallation	<43>	6.261	277.102	2.814	66.333	586	10.655
45	Bau	<F>	8.882	385.558	3.017	70.855	738	13.342
46	Handel, Instandhaltung u. Reparatur v. Kfz	<45>	2.312	99.777	124	847	459	7.959
47	Großhandel (ohne Handel mit Kfz)	<46>	5.378	229.290	331	6.717	1.307	24.789
48	Einzelhandel (ohne Handel mit Kfz)	<47>	10.254	434.742	389	6.114	2.143	35.629
49	Handel; Instandhaltung u. Reparatur v. Kfz	<G>	17.944	763.809	844	13.678	3.909	68.377
50	Landverkehr, Transport in Rohrfernleitungen	<49>	4.147	170.430	178	3.230	369	4.665
51	Schifffahrt	<50>	150	5.524	30	688	7	181
52	Luftfahrt	<51>	36	1.366	-	-	18	369

Umsatzsteuerstatistik 2016

8.1 Ausgewählte Merkmale nach Wirtschaftsabteilungen der ÖNACE 2008 und Umsatzstufen

darunter gem. § 6 Abs. 1 Z. 1 in Verbindung mit § 7 Ausfuhrlieferungen		darunter gem. Art. 6 Abs. 1 Z. 1 u. 2 innergemeinschaftliche Lieferungen		Steuerpflichtiger Umsatz		darunter versteuert mit 20 % (Normalsteuersatz)		darunter versteuert mit 10 % (ermäßigter Steuersatz)		Zeile
Fälle	1.000 EUR	Fälle	1.000 EUR	Fälle	1.000 EUR	Fälle	1.000 EUR	Fälle	1.000 EUR	
22.000 EUR bis unter 70.000 EUR										
36	382	114	2.571	3.798	153.264	2.737	60.541	2.099	53.773	1
9	54	16	369	733	30.569	719	27.780	135	1.691	2
-	-	1	1	27	1.054	19	533	19	492	3
45	436	131	2.941	4.558	184.887	3.475	88.854	2.253	55.956	4
-	-	-	-	-	-	-	-	-	-	5
-	-	-	-	-	-	-	-	-	-	6
-	-	-	-	-	-	-	-	-	-	7
-	-	1	48	51	2.107	50	1.892	14	203	8
-	-	-	-	5	247	5	247	-	-	9
0	0	1	48	56	2.354	55	2.139	14	203	10
20	256	33	232	457	19.238	386	7.307	357	11.328	11
10	149	20	62	85	3.525	81	2.864	35	415	12
-	-	-	-	-	-	-	-	-	-	13
11	70	22	163	129	5.307	126	4.867	20	373	14
17	78	15	94	222	8.958	222	8.796	26	146	15
4	37	6	69	46	1.855	45	1.706	10	139	16
18	110	29	244	589	22.966	582	20.448	156	1.652	17
3	16	-	-	14	620	14	545	3	76	18
10	10	19	140	159	6.977	157	6.440	36	393	19
G	G	G	G	G	G	G	G	G	G	20
15	119	23	206	65	2.417	64	2.210	20	154	21
G	G	G	G	G	G	G	G	G	G	22
9	54	13	195	69	2.737	68	2.622	7	79	23
10	49	24	147	227	8.908	221	8.243	36	294	24
1	16	1	62	13	492	13	455	2	37	25
28	239	57	650	642	26.023	639	25.078	83	776	26
16	165	22	264	110	4.104	110	3.911	13	156	27
6	72	8	211	45	1.698	45	1.692	2	6	28
9	116	24	411	122	4.647	119	4.245	16	249	29
-	-	5	131	37	1.631	36	1.544	5	62	30
2	61	4	58	16	551	16	546	1	5	31
19	49	25	114	613	25.993	611	24.728	103	1.133	32
46	408	66	611	365	14.197	357	13.045	63	876	33
23	197	27	263	455	19.375	454	18.907	38	416	34
277	2.271	444	4.358	4.490	182.676	4.374	160.478	1.036	18.942	35
6	78	5	45	455	14.942	433	13.195	88	1.339	36
-	-	-	-	247	9.731	111	896	231	8.828	37
1	2	-	-	103	3.713	46	1.019	80	2.678	38
1	3	8	185	91	3.681	79	2.341	39	1.309	39
-	-	-	-	7	303	7	303	-	-	40
8	83	13	230	903	32.370	676	17.754	438	14.154	41
13	156	7	82	2.411	96.901	2.058	34.588	1.872	62.036	42
1	3	4	66	115	4.347	114	4.149	11	197	43
102	618	109	994	5.611	200.114	5.577	190.973	627	8.035	44
116	777	120	1.142	8.137	301.362	7.749	229.710	2.510	70.268	45
112	927	156	1.661	2.133	90.971	2.123	87.709	228	3.046	46
386	6.041	745	10.881	5.017	197.784	4.868	175.934	1.097	18.273	47
536	3.533	750	6.849	9.437	392.999	9.062	317.830	3.209	58.986	48
1.034	10.501	1.651	19.391	16.587	681.754	16.053	581.473	4.534	80.305	49
64	292	52	492	4.018	162.535	3.156	65.948	2.689	95.956	50
1	0	1	17	148	4.655	33	887	132	3.695	51
2	5	1	5	25	997	25	772	8	89	52

Umsatzsteuerstatistik 2016

8.1 Ausgewählte Merkmale nach Wirtschaftsabteilungen der ÖNACE 2008 und Umsatzstufen

Zeile	Wirtschaftsabteilungen der ÖNACE 2008	Inneregemeinschaftlicher Erwerb		darunter steuerpflichtig				
				versteuert mit 20 %		versteuert mit 10 %		
		Fälle	1.000 EUR	Fälle	1.000 EUR	Fälle	1.000 EUR	
22.000 EUR bis unter 70.000 EUR								
1	Landwirtschaft, Jagd	<01>	664	8.535	591	5.243	113	2.449
2	Forstwirtschaft	<02>	140	878	130	810	16	12
3	Fischerei und Fischzucht	<03>	8	47	7	37	2	1
4	Land- und Forstwirtschaft, Fischerei	<A>	812	9.460	728	6.090	131	2.462
5	Kohlenbergbau	<05>	-	-	-	-	-	-
6	Gewinnung von Erdöl und Erdgas	<06>	-	-	-	-	-	-
7	Erzbergbau	<07>	-	-	-	-	-	-
8	Gew.v.Steinen u.Erden,sonstiger Bergbau	<08>	3	1	3	1	-	-
9	Erbr. v. Dienstleistungen für den Bergbau	<09>	1	0	1	0	-	-
10	Bergbau, Gewinnung v.Steinen u.Erden		4	1	4	1	0	0
11	H.v.Nahrungs-u.Futtermitteln	<10>	150	1.079	124	500	76	533
12	Getränkeherstellung	<11>	51	481	49	475	10	6
13	Tabakverarbeitung	<12>	-	-	-	-	-	-
14	Herstellung von Textilien	<13>	79	663	77	623	1	0
15	Herstellung von Bekleidung	<14>	160	821	159	818	13	2
16	Herstellung von Leder(waren) und Schuhen	<15>	31	244	31	243	4	1
17	Herst. v. Holz-, Flecht-, Korb- und Korkwaren	<16>	190	1.388	183	1.341	9	7
18	Herstellung v. Papier, Pappe und Waren daraus	<17>	9	64	9	64	-	-
19	H. v. Druckerz., Vervielf. v. besp. Datenträgern	<18>	83	537	82	529	10	2
20	Kokerei und Mineralölverarbeitung	<19>	G	G	G	G	G	G
21	Herstellung von chemischen Erzeugnissen	<20>	47	1.325	46	1.304	10	8
22	Herstellung von pharmazeutischen Erzeugnissen	<21>	G	G	G	G	G	G
23	Herstellung von Gummi und Kunststoffwaren	<22>	33	253	33	251	3	2
24	H. v. Glas, Keramik, Bearb. v. Steinen u. Erden	<23>	110	562	106	553	11	4
25	Metallerzeugung und Bearbeitung	<24>	4	107	4	107	-	-
26	Herstellung von Metallerzeugnissen	<25>	308	3.545	303	3.530	15	2
27	H. v. EDV-Geräten, elektron. u. opt. Erzeugnissen	<26>	68	568	66	550	3	0
28	Herstellung von elektrischen Ausrüstungen	<27>	23	241	23	241	-	-
29	Maschinenbau	<28>	54	892	53	890	-	-
30	H.v.Kraftwagen und Kraftwagenteilen	<29>	16	2.082	16	2.081	1	0
31	Sonstiger Fahrzeugbau	<30>	11	371	10	371	1	0
32	Herstellung von Möbeln	<31>	226	529	222	517	13	2
33	Herstellung von sonstigen Waren	<32>	261	1.492	258	1.447	20	9
34	Rep. u. Install. v. Maschinen u. Ausrüstungen	<33>	233	1.244	230	1.242	11	3
35	Herstellung von Waren	<C>	2.150	18.579	2.087	17.767	212	581
36	Energieversorgung	<35>	87	892	81	838	8	29
37	Wasserversorgung	<36>	8	7	7	6	-	-
38	Abwasserentsorgung	<37>	8	138	8	138	-	-
39	Sammlung, Behandlung, Beseitigung v. Abfällen	<38>	20	202	20	201	1	0
40	Beseitig. v. Umweltverschmutzung, Entsorgung	<39>	3	8	3	8	-	-
41	Energie- und Wasserversorgung	<D, E>	126	1.247	119	1.191	9	29
42	Hochbau	<41>	115	766	108	756	8	4
43	Tiefbau	<42>	26	172	26	172	-	-
44	Vorbereitende Baustellenarbeiten, Bauinstallation	<43>	1.587	7.878	1.560	7.725	45	21
45	Bau	<F>	1.728	8.816	1.694	8.653	53	25
46	Handel, Instandhaltung u. Reparatur v. Kfz	<45>	999	8.583	988	8.411	32	82
47	Großhandel (ohne Handel mit Kfz)	<46>	2.297	48.753	2.189	31.389	272	1.988
48	Einzelhandel (ohne Handel mit Kfz)	<47>	4.711	52.828	4.436	45.261	763	5.314
49	Handel; Instandhaltung u. Reparatur v. Kfz	<G>	8.007	110.164	7.613	85.061	1.067	7.384
50	Landverkehr, Transport in Rohrfernleitungen	<49>	471	5.547	458	5.469	20	46
51	Schifffahrt	<50>	13	2.074	13	452	1	1.623
52	Luftfahrt	<51>	8	11	8	11	1	0

Umsatzsteuerstatistik 2016

8.1 Ausgewählte Merkmale nach Wirtschaftsabteilungen der ÖNACE 2008 und Umsatzstufen

Umsatzsteuer (brutto)	Erwerbsteuer	Abziehbare Vorsteuer insgesamt	darunter Einfuhr- umsatzsteuer		darunter aus innergemein- schaftlichem Erwerb		Zahllast Gutschrift (-) (Saldo)		Zeile
			Fälle	1.000 EUR	Fälle	1.000 EUR	Fälle	1.000 EUR	
22.000 EUR bis unter 70.000 EUR									
22.056	1.403	-27.802	12	-35	598	-1.225	3.814	-4.328	1
5.970	171	-4.345	6	-21	136	-169	743	1.796	2
160	9	-86	-	-	8	-9	26	82	3
28.186	1.583	-32.233	18	-56	742	-1.403	4.583	-2.450	4
-	-	-	-	-	-	-	-	-	5
-	-	-	-	-	-	-	-	-	6
-	-	-	-	-	-	-	-	-	7
407	0	-294	1	-3	3	0	52	114	8
49	0	-96	-	-	1	0	5	-46	9
456	0	-390	1	-3	4	0	57	68	10
2.682	157	-2.559	8	-11	146	-155	458	280	11
646	96	-839	2	-24	50	-95	86	-97	12
-	-	-	-	-	-	-	-	-	13
1.027	130	-631	10	-7	74	-121	133	526	14
1.799	164	-869	9	-9	149	-160	232	1.094	15
364	49	-233	2	-1	31	-49	47	179	16
4.498	272	-2.984	7	-13	185	-272	608	1.774	17
117	13	-58	1	-1	9	-13	14	72	18
1.360	107	-672	8	-2	82	-107	162	793	19
G	G	G	G	G	G	G	G	G	20
586	263	-721	5	-2	47	-263	70	128	21
G	G	G	G	G	G	G	G	G	22
611	50	-997	10	-15	33	-50	72	-336	23
1.740	111	-992	6	-2	106	-110	230	860	24
97	21	-59	1	-2	4	-21	13	59	25
5.527	707	-5.278	20	-75	304	-704	664	948	26
862	110	-703	21	-44	66	-110	114	268	27
345	48	-425	5	-183	22	-47	47	-33	28
927	178	-1.758	6	-8	53	-178	125	-641	29
543	416	-1.549	-	-	15	-414	40	-590	30
349	74	-1.139	4	-310	10	-74	16	-715	31
5.127	104	-3.458	2	-1	222	-100	621	1.771	32
2.803	290	-1.772	35	-38	244	-286	383	1.318	33
3.876	249	-2.184	16	-6	228	-246	466	1.940	34
36.444	3.627	-30.724	179	-755	2.083	-3.593	4.612	9.330	35
16.245	171	-21.539	-	-	82	-167	595	-5.106	36
1.072	1	-1.722	-	-	7	-1	247	-648	37
478	28	-506	-	-	8	-28	104	1	38
654	40	-430	-	-	20	-40	94	265	39
75	2	-58	-	-	3	-2	7	19	40
18.524	242	-24.255	0	0	120	-238	1.047	-5.469	41
14.105	153	-25.906	2	-3	111	-125	2.443	-11.853	42
1.185	34	-1.067	2	-6	26	-34	127	-143	43
41.607	1.556	-26.936	53	-50	1.559	-1.514	5.947	16.088	44
56.897	1.743	-53.909	57	-59	1.696	-1.673	8.517	4.092	45
18.515	1.691	-14.597	53	-90	972	-1.627	2.165	5.606	46
44.059	6.515	-38.755	347	-1.137	2.235	-6.435	5.202	11.639	47
74.608	9.819	-53.891	475	-1.188	4.528	-9.554	9.621	30.513	48
137.182	18.025	-107.243	875	-2.415	7.735	-17.616	16.988	47.758	49
24.472	1.102	-24.715	12	-24	458	-1.098	4.038	843	50
575	253	-1.223	1	0	13	-253	149	-396	51
187	2	-168	-	-	8	-2	29	21	52

Umsatzsteuerstatistik 2016

8.1 Ausgewählte Merkmale nach Wirtschaftsabteilungen der ÖNACE 2008 und Umsatzstufen

Zeile	Wirtschaftsabteilungen der ÖNACE 2008	Veran- lagungs- fälle	Steuerbarer Umsatz	Reverse-Charge-Umsatz		Steuerfreier Umsatz		
			1.000 EUR	Fälle	1.000 EUR	Fälle	1.000 EUR	
22.000 EUR bis unter 70.000 EUR								
53	Lagerei, Erbr. sonst. Dienstleist. f. d. Verkehr	<52>	217	9.117	14	171	41	909
54	Post-, Kurier- u.. Expressdienste	<151>	163	6.937	5	94	20	332
55	Verkehr und Lagerei	<H>	4.713	193.374	227	4.183	455	6.456
56	Beherbergung	<55>	6.057	250.259	88	512	682	14.612
57	Gastronomie	<56>	7.853	350.753	54	460	741	15.296
58	Beherbergung und Gastronomie	<I>	13.910	601.012	142	972	1.423	29.908
59	Verlagswesen	<58>	311	12.946	14	145	97	905
60	Herst., Verleih, Vertrieb v. Filmen; Kinos u.a.	<59>	1.276	53.573	43	584	200	2.546
61	Rundfunkveranstalter	<60>	25	1.065	1	57	2	49
62	Telekommunikation	<61>	58	2.298	3	20	15	343
63	Erbr. v. Dienstleist. d. Informationstechnologie	<62>	3.733	161.572	146	2.712	585	9.124
64	Informationsdienstleistungen	<63>	1.489	62.823	64	1.147	226	3.864
65	Information und Kommunikation	<J>	6.892	294.277	271	4.665	1.125	16.831
66	Erbr. v. Finanzdienstleistungen	<64>	1.168	50.042	30	488	-	-
67	Versicherungswesen (ohne Sozialversicherung)	<65>	17	642	-	-	-	-
68	damit verb. Tätigkeiten	<66>	828	34.124	22	507	-	-
69	Finanz- u. Versicherungsdienstleist.	<K>	2.013	84.808	52	995	-	-
70	Grundstücks- und Wohnungswesen	<L/68>	50.432	2.003.160	260	1.779	5.043	96.818
71	Rechts-, Steuerberatung, Wirtschaftsprüfung	<69>	3.173	140.435	35	231	375	6.753
72	Verwaltung v. Unternehmen, Unternehmensberat.	<70>	8.333	359.764	203	3.285	1.290	22.783
73	Architektur- u. Ingenieurbüros	<71>	5.543	239.989	197	3.348	542	8.760
74	Forschung und Entwicklung	<72>	438	17.476	9	173	149	3.162
75	Werbung und Marktforschung	<73>	4.503	189.891	173	3.350	635	9.117
76	Sonstige freiberufliche Tätigkeiten	<74>	3.966	162.464	142	2.086	834	15.330
77	Veterinärwesen	<75>	451	20.286	1	6	60	1.089
78	Erbr. v. freiberufl. Dienstleistungen	<M>	26.407	1.130.305	760	12.479	3.885	66.994
79	Vermietung v. beweglichen Sachen	<77>	805	33.547	52	1.027	127	2.014
80	Vermittlung und Überlassung v. Arbeitskräften	<78>	182	7.927	26	808	23	399
81	Reisebüros, -veranstalter, Reservierungsdienstl.	<79>	587	23.203	26	280	216	5.061
82	Wach- und Sicherheitsdienste, Detekteien	<80>	99	4.340	5	21	13	226
83	Gebäudebetreuung, Garten- u. Landschaftsbau	<81>	1.966	82.926	503	10.647	290	7.035
84	Erbr. v. sonst. wirtschaftl. Dienstleist. a.n.g.	<82>	1.444	58.790	59	1.197	253	5.254
85	Erbr. v. sonst. wirtschaftl. Dienstleist.	<N>	5.083	210.733	671	13.980	922	19.989
86	Öffentl. Verwalt., Verteidigung, Sozialvers.	<O/84>	47	1.998	3	42	2	60
87	Erziehung und Unterricht	<P/85>	2.804	109.984	52	816	1.248	31.003
88	Gesundheitswesen	<86>	7.602	327.589	33	276	6.731	255.338
89	Heime	<87>	50	2.174	-	-	9	258
90	Sozialwesen	<88>	776	31.934	13	68	339	8.750
91	Gesundheits- und Sozialwesen	<Q>	8.428	361.697	46	344	7.079	264.346
92	Kreative, künstler., unterhaltende Tätigkeiten	<90>	3.827	147.812	130	1.967	970	19.312
93	Bibliotheken, Museen, botan. u. zoolog. Gärten	<91>	64	2.524	1	0	12	203
94	Spiel-, Wett- und Lotteriewesen	<92>	46	1.991	-	-	12	348
95	Dienstleist. d. Sports, d. Unterhaltung u. Erholung	<93>	1.733	69.398	45	686	498	12.340
96	Kunst, Unterhaltung und Erholung	<R>	5.670	221.725	176	2.653	1.492	32.203
97	Interessenvertretungen, kirchl. Vereinigungen	<94>	854	35.528	23	199	201	4.087
98	Rep. v. EDV-Geräten u. Gebrauchsgütern	<95>	603	23.855	28	228	188	4.365
99	Erbr. v. sonst. überwiegend pers. Dienstleistg.	<96>	6.641	263.284	91	1.727	2.307	60.986
100	Erbringung v. sonst. Dienstleistg.	<S>	8.098	322.667	142	2.154	2.696	69.438
101	Nicht zuordenbar		25	662	1.836	1.811	12	299
102	INSGESAMT		172.330	7.146.989	7.876	152.692	31.921	751.903

Umsatzsteuerstatistik 2016

8.1 Ausgewählte Merkmale nach Wirtschaftsabteilungen der ÖNACE 2008 und Umsatzstufen

darunter gem. § 6 Abs. 1 Z. 1 in Verbindung mit § 7 Ausfuhrlieferungen		darunter gem. Art. 6 Abs. 1 Z. 1 u. 2 innersgemeinschaftliche Lieferungen		Steuerpflichtiger Umsatz		darunter versteuert mit 20 % (Normalsteuersatz)		darunter versteuert mit 10 % (ermäßigter Steuersatz)		Zeile
Fälle	1.000 EUR	Fälle	1.000 EUR	Fälle	1.000 EUR	Fälle	1.000 EUR	Fälle	1.000 EUR	
22.000 EUR bis unter 70.000 EUR										
8	124	11	144	201	8.037	195	7.498	29	521	53
2	31	4	34	153	6.511	153	6.478	5	33	54
77	452	69	692	4.545	182.735	3.562	81.583	2.863	100.294	55
51	135	8	58	5.582	235.135	4.368	50.393	5.039	115.617	56
96	281	35	266	7.375	334.997	7.143	202.886	6.263	123.759	57
147	416	43	324	12.957	570.132	11.511	253.279	11.302	239.376	58
32	229	60	283	300	11.895	284	8.660	153	2.955	59
60	348	91	679	1.226	50.442	1.208	46.013	197	1.857	60
-	-	-	-	22	960	21	675	8	260	61
1	9	4	100	49	1.935	48	1.830	8	103	62
168	1.960	228	2.336	3.571	149.736	3.544	141.648	444	7.587	63
53	457	71	998	1.404	57.812	1.398	55.720	141	1.915	64
314	3.003	454	4.396	6.572	272.780	6.503	254.546	951	14.677	65
-	-	-	-	1.162	49.553	1.073	35.587	522	13.097	66
-	-	-	-	17	642	16	473	4	107	67
-	-	-	-	823	33.617	782	25.742	300	6.634	68
-	-	-	-	2.002	83.812	1.871	61.802	826	19.838	69
284	1.419	44	453	48.255	1.904.563	41.473	724.313	39.503	1.143.200	70
38	121	18	56	3.018	133.451	2.985	122.855	605	10.222	71
161	1.743	130	1.598	7.986	333.695	7.843	304.220	1.691	27.060	72
113	917	86	1.097	5.333	227.880	5.295	215.301	787	11.685	73
18	204	17	208	373	14.141	357	12.335	84	1.684	74
167	1.112	209	1.529	4.300	177.424	4.214	167.784	619	7.973	75
168	1.339	182	1.426	3.600	145.049	3.539	134.928	598	6.724	76
13	38	2	3	424	19.191	422	13.720	329	3.794	77
678	5.474	644	5.917	25.034	1.050.831	24.655	971.143	4.713	69.142	78
23	156	46	436	755	30.505	731	26.534	192	2.240	79
4	73	6	47	164	6.720	164	6.509	17	461	80
25	369	16	175	463	17.863	434	13.636	228	763	81
5	12	4	104	94	4.093	93	4.007	6	116	82
21	173	18	198	1.668	65.244	1.652	60.988	238	997	83
30	294	40	410	1.312	52.338	1.273	47.234	263	69	84
108	1.077	130	1.370	4.456	176.763	4.347	158.908	944	4.646	85
-	-	-	-	45	1.897	33	779	34	1.081	86
42	456	49	612	2.029	78.166	1.930	66.242	627	10.116	87
75	1.111	12	37	3.571	71.975	3.282	54.578	1.160	16.890	88
-	-	-	-	44	1.916	37	753	28	982	89
8	82	7	20	616	23.115	577	18.140	207	4.450	90
83	1.193	19	57	4.231	97.006	3.896	73.471	1.395	22.322	91
145	1.177	171	1.329	3.286	126.533	2.661	66.593	1.455	17.002	92
5	31	4	74	60	2.321	58	1.497	38	559	93
-	-	2	21	43	1.643	42	1.516	10	125	94
32	189	26	252	1.342	56.372	1.294	47.645	515	5.714	95
182	1.397	203	1.676	4.731	186.869	4.055	117.251	2.018	23.400	96
25	253	28	79	773	31.242	693	19.851	453	10.029	97
21	73	20	84	454	19.262	454	18.833	45	363	98
118	648	57	521	4.690	200.572	4.640	190.714	725	7.738	99
164	974	105	684	5.917	251.076	5.787	229.398	1.223	18.130	100
-	-	-	-	14	363	8	193	8	131	101
3.559	29.929	4.120	44.291	155.519	6.242.394	142.013	4.073.315	77.192	1.915.646	102

Umsatzsteuerstatistik 2016

8.1 Ausgewählte Merkmale nach Wirtschaftsabteilungen der ÖNACE 2008 und Umsatzstufen

Zeile	Wirtschaftsabteilungen der ÖNACE 2008	Innergemeinschaftlicher Erwerb		darunter steuerpflichtig				
				versteuert mit 20 %		versteuert mit 10 %		
		Fälle	1.000 EUR	Fälle	1.000 EUR	Fälle	1.000 EUR	
22.000 EUR bis unter 70.000 EUR								
53	Lagerei, Erbr. sonst. Dienstleist. f. d. Verkehr	<52>	46	4.799	43	4.724	4	73
54	Post-, Kurier- u.. Expressdienste	<53>	23	20	23	20	-	-
55	Verkehr und Lagerei	<H>	561	12.451	545	10.676	26	1.742
56	Beherbergung	<55>	1.042	2.869	963	2.432	110	182
57	Gastronomie	<56>	1.674	6.816	1.369	3.747	711	2.966
58	Beherbergung und Gastronomie	<I>	2.716	9.685	2.332	6.179	821	3.148
59	Verlagswesen	<58>	109	908	99	704	35	199
60	Herst., Verleih, Vertrieb v. Filmen; Kinos u.a.	<59>	607	2.399	587	2.292	87	47
61	Rundfunkveranstalter	<60>	4	4	4	4	1	0
62	Telekommunikation	<61>	16	95	15	94	-	-
63	Erbr. v. Dienstleist. d. Informationstechnologie	<62>	1.532	5.296	1.472	4.922	233	89
64	Informationsdienstleistungen	<63>	492	1.583	478	1.564	73	9
65	Information und Kommunikation	<J>	2.760	10.285	2.655	9.580	429	344
66	Erbr. v. Finanzdienstleistungen	<64>	165	3.141	153	1.810	22	12
67	Versicherungswesen (ohne Sozialversicherung)	<65>	4	180	3	178	-	-
68	damit verb. Tätigkeiten	<66>	146	626	131	504	28	38
69	Finanz- u. Versicherungsdienstleist.	<K>	315	3.947	287	2.492	50	50
70	Grundstücks- und Wohnungswesen	<L/68>	1.709	7.150	1.591	6.520	115	76
71	Rechts-, Steuerberatung, Wirtschaftsprüfung	<69>	424	664	410	656	47	8
72	Verwaltung v. Unternehmen, Unternehmensberat.	<70>	1.237	3.847	1.125	3.559	324	173
73	Architektur- u. Ingenieurbüros	<71>	1.091	2.629	964	2.548	258	60
74	Forschung und Entwicklung	<72>	88	1.143	82	998	24	6
75	Werbung und Marktforschung	<73>	1.573	9.553	1.504	8.717	227	686
76	Sonstige freiberufliche Tätigkeiten	<74>	1.230	4.243	1.176	4.098	203	101
77	Veterinärwesen	<75>	162	274	125	195	76	51
78	Erbr. v. freiberufl. Dienstleistungen	<M>	5.805	22.353	5.386	20.771	1.159	1.085
79	Vermietung v. beweglichen Sachen	<77>	282	3.034	272	2.966	23	14
80	Vermittlung und Überlassung v. Arbeitskräften	<78>	34	63	32	48	4	0
81	Reisebüros, -veranstalter, Reservierungsdienstl.	<79>	111	771	106	764	16	5
82	Wach- und Sicherheitsdienste, Detekteien	<80>	24	162	23	161	3	1
83	Gebäudebetreuung, Garten- u. Landschaftsbau	<81>	384	1.180	364	1.059	29	32
84	Erbr. v. sonst. wirtschaftl. Dienstleist. a.n.g.	<82>	282	2.406	271	2.297	42	96
85	Erbr. v. sonst. wirtschaftl. Dienstleist.	<N>	1.117	7.616	1.068	7.295	117	148
86	Öffentl. Verwalt., Verteidigung, Sozialvers.	<O/84>	10	162	10	162	2	0
87	Erziehung und Unterricht	<P/85>	578	7.904	538	7.226	149	564
88	Gesundheitswesen	<86>	529	1.562	470	1.268	176	251
89	Heime	<87>	3	0	2	0	1	0
90	Sozialwesen	<88>	152	404	142	341	55	59
91	Gesundheits- und Sozialwesen	<Q>	684	1.966	614	1.609	232	310
92	Kreative, künstler., unterhaltende Tätigkeiten	<90>	971	2.364	927	2.187	145	102
93	Bibliotheken, Museen, botan. u. zoolog. Gärten	<91>	30	244	28	133	9	5
94	Spiel-, Wett- und Lotteriewesen	<92>	9	88	8	88	2	1
95	Dienstleist. d. Sports, d. Unterhaltung u. Erholung	<93>	463	3.114	446	3.013	73	69
96	Kunst, Unterhaltung und Erholung	<R>	1.473	5.810	1.409	5.421	229	177
97	Interessenvertretungen, kirchl. Vereinigungen	<94>	173	708	150	428	55	249
98	Rep. v. EDV-Geräten u. Gebrauchsgütern	<95>	245	957	242	945	12	3
99	Erbr. v. sonst. überwiegend pers. Dienstleistg.	<96>	2.343	7.294	2.284	6.856	271	260
100	Erbringung v. sonst. Dienstleistg.	<S>	2.761	8.959	2.676	8.229	338	512
101	Nicht zuordenbar		-	-	-	-	-	-
102	INSGESAMT		33.316	246.554	31.356	204.921	5.139	18.637

Umsatzsteuerstatistik 2016

8.1 Ausgewählte Merkmale nach Wirtschaftsabteilungen der ÖNACE 2008 und Umsatzstufen

Umsatzsteuer (brutto)	Erwerbsteuer	Abziehbare Vorsteuer insgesamt	darunter Einfuhr- umsatzsteuer		darunter aus innergemein- schaftlichem Erwerb		Zahllast Gutschrift (-) (Saldo)		Zeile
			Fälle	1.000 EUR	Fälle	1.000 EUR	Fälle	1.000 EUR	
22.000 EUR bis unter 70.000 EUR									
4.428	952	-39.219	9	-5.577	45	-947	204	-33.842	53
1.304	4	-462	1	0	23	-4	155	846	54
30.966	2.313	-65.787	23	-5.601	547	-2.304	4.575	-32.528	55
31.535	552	-32.339	11	-14	1.030	-533	5.638	-287	56
54.224	1.062	-40.874	33	-97	1.648	-1.049	7.405	14.419	57
85.759	1.614	-73.213	44	-111	2.678	-1.582	13.043	14.132	58
2.442	161	-2.176	5	-3	108	-161	302	424	59
10.126	463	-4.607	51	-14	591	-456	1.236	5.984	60
432	1	-577	1	0	4	-1	23	-143	61
3.660	19	-3.807	-	-	15	-16	50	-128	62
33.246	993	-18.925	101	-52	1.478	-979	3.613	15.262	63
12.265	314	-5.989	31	-8	471	-309	1.431	6.589	64
62.171	1.951	-36.081	189	-77	2.667	-1.922	6.655	27.988	65
13.739	378	-19.263	11	-23	114	-338	1.167	-5.231	66
198	36	-40	-	-	2	-1	17	193	67
6.274	110	-3.894	8	-3	125	-101	823	2.489	68
20.211	524	-23.197	19	-26	241	-440	2.007	-2.549	69
266.487	1.400	-300.683	61	-124	1.653	-1.280	48.434	-33.859	70
25.754	132	-8.267	10	-2	415	-123	3.021	17.617	71
67.933	733	-33.375	55	-84	1.210	-705	8.057	35.354	72
45.398	516	-19.707	52	-58	1.053	-497	5.365	26.188	73
4.570	218	-5.063	14	-140	87	-218	378	-278	74
36.619	1.819	-20.525	81	-314	1.525	-1.794	4.345	17.918	75
28.995	832	-11.666	60	-59	1.192	-796	3.656	18.152	76
3.347	48	-1.642	2	-1	158	-47	425	1.753	77
212.616	4.298	-100.245	274	-658	5.640	-4.180	25.247	116.704	78
6.024	602	-5.423	20	-23	276	-599	769	1.202	79
1.396	12	-760	2	-9	33	-11	171	648	80
3.416	153	-5.276	5	-10	109	-152	476	-1.705	81
812	32	-319	3	-23	22	-32	95	525	82
12.855	226	-5.540	5	-7	376	-220	1.739	7.544	83
10.387	469	-5.657	15	-8	274	-456	1.334	5.195	84
34.890	1.494	-22.975	50	-80	1.090	-1.470	4.584	13.409	85
352	32	-769	-	-	4	-1	44	-385	86
15.720	1.514	-7.767	22	-12	541	-351	2.085	9.467	87
12.785	279	-6.331	20	-7	431	-177	3.696	6.728	88
272	0	-146	-	-	3	0	45	127	89
4.173	75	-1.914	3	-2	144	-71	624	2.335	90
17.230	354	-8.391	23	-9	578	-248	4.365	9.190	91
21.072	452	-9.301	56	-49	950	-445	3.309	12.215	92
442	27	-832	3	-1	29	-27	61	-363	93
342	18	-603	-	-	9	-18	44	-244	94
10.776	612	-8.514	23	-15	453	-592	1.367	2.754	95
32.632	1.109	-19.250	82	-65	1.441	-1.082	4.781	14.362	96
5.356	112	-5.974	6	0	159	-87	776	-475	97
3.836	189	-1.961	17	-6	232	-184	464	2.064	98
39.425	1.419	-17.540	89	-97	2.241	-1.369	4.829	23.292	99
48.617	1.720	-25.475	112	-103	2.632	-1.640	6.069	24.881	100
57	-	-16	-	-	-	-	14	40	101
1.105.395	43.543	-932.600	2.029	-10.152	32.092	-41.020	157.707	214.181	102

Umsatzsteuerstatistik 2016

8.1 Ausgewählte Merkmale nach Wirtschaftsabteilungen der ÖNACE 2008 und Umsatzstufen

Zeile	Wirtschaftsabteilungen der ÖNACE 2008	Veran- lagungs- fälle	Steuerbarer Umsatz	Reverse-Charge-Umsatz		Steuerfreier Umsatz		
			1.000 EUR	Fälle	1.000 EUR	Fälle	1.000 EUR	
70.000 EUR bis unter 300.000 EUR								
1	Landwirtschaft, Jagd	<01>	3.870	560.249	279	3.525	745	25.493
2	Forstwirtschaft	<02>	950	146.103	114	2.728	113	2.570
3	Fischerei und Fischzucht	<03>	21	3.114	-	-	6	104
4	Land- und Forstwirtschaft, Fischerei	<A>	4.841	709.466	393	6.253	864	28.167
5	Kohlenbergbau	<05>	1	G	G	G	G	G
6	Gewinnung von Erdöl und Erdgas	<06>	-	-	-	-	-	-
7	Erzbergbau	<07>	-	-	-	-	-	-
8	Gew.v.Steinen u.Erden,sonstiger Bergbau	<08>	56	8.481	10	82	8	272
9	Erbr. v. Dienstleistungen für den Bergbau	<09>	5	G	G	G	G	G
10	Bergbau, Gewinnung v.Steinen u.Erden		62	9.555	11	186	9	531
11	H.v.Nahrungs-u.Futtermitteln	<10>	946	164.236	31	478	145	1.957
12	Getränkeherstellung	<11>	122	17.981	10	92	47	1.087
13	Tabakverarbeitung	<12>	-	-	-	-	-	-
14	Herstellung von Textilien	<13>	160	25.105	4	7	90	3.376
15	Herstellung von Bekleidung	<14>	194	27.564	2	4	64	2.333
16	Herstellung von Leder(waren) und Schuhen	<15>	59	9.108	4	18	26	645
17	Herst. v. Holz-, Flecht-, Korb- und Korkwaren	<16>	898	135.302	302	8.421	180	4.520
18	Herstellung v. Papier, Pappe und Waren daraus	<17>	13	1.814	3	157	4	73
19	H. v. Druckerz., Vervielf. v. besp. Datenträgern	<18>	284	44.955	18	166	118	1.339
20	Kokerei und Mineralölverarbeitung	<19>	1	G	G	G	G	G
21	Herstellung von chemischen Erzeugnissen	<20>	76	12.040	3	383	38	1.473
22	Herstellung von pharmazeutischen Erzeugnissen	<21>	21	G	G	G	G	G
23	Herstellung von Gummi und Kunststoffwaren	<22>	111	17.462	23	1.700	44	2.106
24	H. v. Glas, Keramik, Bearb. v. Steinen u. Erden	<23>	317	51.981	111	4.571	61	1.485
25	Metallerzeugung und Bearbeitung	<24>	21	3.420	5	381	10	265
26	Herstellung von Metallerzeugnissen	<25>	1.104	168.550	491	16.958	281	7.337
27	H. v. EDV-Geräten, elektron. u. opt. Erzeugnissen	<26>	172	27.889	18	450	81	5.611
28	Herstellung von elektrischen Ausrüstungen	<27>	104	15.555	21	887	51	1.831
29	Maschinenbau	<28>	268	42.463	63	2.663	107	7.238
30	H.v.Kraftwagen und Kraftwagenteilen	<29>	61	9.986	11	55	25	379
31	Sonstiger Fahrzeugbau	<30>	25	4.279	-	-	12	855
32	Herstellung von Möbeln	<31>	1.199	190.992	443	10.433	147	1.900
33	Herstellung von sonstigen Waren	<32>	683	107.248	42	988	410	47.377
34	Rep. u. Install. v. Maschinen u. Ausrüstungen	<33>	776	121.570	168	6.487	221	6.985
35	Herstellung von Waren	<C>	7.615	1.203.001	1.773	55.299	2.172	100.852
36	Energieversorgung	<35>	764	115.159	389	43.785	122	1.156
37	Wasserversorgung	<36>	149	20.878	10	225	11	350
38	Abwasserentsorgung	<37>	116	19.992	27	729	6	161
39	Sammlung, Behandlung, Beseitigung v. Abfällen	<38>	185	29.000	59	3.184	29	1.545
40	Beseitig. v. Umweltverschmutzung, Entsorgung	<39>	6	735	1	122	-	-
41	Energie- und Wasserversorgung	<D, E>	1.220	185.764	486	48.045	168	3.212
42	Hochbau	<41>	1.993	295.799	399	26.836	195	15.192
43	Tiefbau	<42>	252	39.622	116	8.303	12	503
44	Vorbereitende Baustellenarbeiten, Bauinstallation	<43>	11.127	1.744.605	7.160	363.520	859	14.680
45	Bau	<F>	13.372	2.080.026	7.675	398.659	1.066	30.375
46	Handel, Instandhaltung u. Reparatur v. Kfz	<45>	3.833	611.450	552	3.739	913	28.713
47	Großhandel (ohne Handel mit Kfz)	<46>	6.801	1.052.473	692	35.633	2.672	135.291
48	Einzelhandel (ohne Handel mit Kfz)	<47>	14.626	2.284.304	967	28.690	3.744	84.245
49	Handel; Instandhaltung u. Reparatur v. Kfz	<G>	25.260	3.948.227	2.211	68.062	7.329	248.249
50	Landverkehr, Transport in Rohrfernleitungen	<49>	3.890	579.362	268	10.878	486	9.742
51	Schifffahrt	<50>	62	9.295	9	1.072	2	20
52	Luftfahrt	<51>	51	8.450	4	52	24	2.748

Umsatzsteuerstatistik 2016

8.1 Ausgewählte Merkmale nach Wirtschaftsabteilungen der ÖNACE 2008 und Umsatzstufen

darunter gem. § 6 Abs. 1 Z. 1 in Verbindung mit § 7 Ausfuhrlieferungen		darunter gem. Art. 6 Abs. 1 Z. 1 u. 2 innergemeinschaftliche Lieferungen		Steuerpflichtiger Umsatz		darunter versteuert mit 20 % (Normalsteuersatz)		darunter versteuert mit 10 % (ermäßigter Steuersatz)		Zeile
Fälle	1.000 EUR	Fälle	1.000 EUR	Fälle	1.000 EUR	Fälle	1.000 EUR	Fälle	1.000 EUR	
70.000 EUR bis unter 300.000 EUR										
191	3.164	415	16.975	3.789	531.231	3.280	155.239	2.926	231.337	1
19	274	37	1.057	948	140.805	937	125.161	342	6.985	2
2	47	1	3	21	3.011	17	1.157	17	1.786	3
212	3.485	453	18.035	4.758	675.047	4.234	281.557	3.285	240.108	4
G	G	G	G	G	G	G	G	G	G	5
-	-	-	-	-	-	-	-	-	-	6
-	-	-	-	-	-	-	-	-	-	7
1	25	4	180	56	8.127	56	7.527	19	518	8
G	G	G	G	G	G	G	G	G	G	9
2	284	4	180	61	8.838	61	8.238	19	518	10
42	454	92	984	943	161.801	866	30.477	879	127.143	11
13	485	40	562	121	16.802	120	14.484	80	1.416	12
-	-	-	-	-	-	-	-	-	-	13
48	1.486	67	1.604	159	21.722	159	20.596	38	1.024	14
33	543	41	1.628	194	25.227	193	24.068	47	998	15
9	71	22	477	59	8.445	59	8.262	18	160	16
69	901	119	3.122	893	122.361	886	112.874	272	4.349	17
-	-	4	73	13	1.584	13	1.389	2	19	18
40	245	95	854	282	43.450	281	38.564	133	4.810	19
G	G	G	G	G	G	G	G	G	G	20
19	125	31	1.130	74	10.185	74	9.601	17	354	21
G	G	G	G	G	G	G	G	G	G	22
14	605	38	1.303	109	13.655	109	13.505	19	100	23
30	546	36	912	313	45.925	312	44.924	69	730	24
4	183	8	82	20	2.774	20	2.772	2	2	25
109	2.640	199	4.373	1.087	144.255	1.085	142.271	126	1.465	26
47	1.210	72	4.401	169	21.828	168	21.286	25	542	27
22	523	41	1.244	102	12.837	102	12.755	5	82	28
40	1.541	97	5.589	258	32.563	256	31.957	24	400	29
5	75	21	303	61	9.551	60	9.385	8	150	30
11	212	10	643	25	3.424	25	3.297	5	127	31
66	961	78	826	1.198	178.659	1.197	174.919	268	3.166	32
107	2.101	100	3.081	449	58.883	443	56.736	111	1.280	33
79	2.049	158	3.932	767	108.098	766	106.884	72	866	34
810	17.012	1.377	37.624	7.317	1.046.851	7.212	882.672	2.227	150.260	35
11	208	14	456	635	70.219	626	67.432	101	1.963	36
-	-	2	112	147	20.304	91	2.874	140	17.411	37
3	1	-	-	116	19.102	85	5.558	91	13.491	38
3	31	16	965	174	24.271	155	9.906	128	13.516	39
-	-	-	-	5	613	5	613	-	-	40
17	240	32	1.533	1.077	134.509	962	86.383	460	46.381	41
25	474	20	685	1.905	253.771	1.821	168.471	957	84.197	42
4	51	5	111	230	30.816	230	30.093	20	651	43
364	4.485	391	6.513	10.752	1.366.405	10.736	1.338.123	1.340	22.819	44
393	5.010	416	7.309	12.887	1.650.992	12.787	1.536.687	2.317	107.667	45
379	9.206	556	14.739	3.806	578.998	3.803	569.079	538	8.330	46
1.098	41.296	2.046	84.226	6.547	881.549	6.389	772.808	1.663	77.330	47
1.926	25.603	1.834	41.809	14.548	2.171.369	14.268	1.713.992	6.096	323.829	48
3.403	76.105	4.436	140.774	24.901	3.631.916	24.460	3.055.879	8.297	409.489	49
143	1.688	219	5.420	3.874	558.742	3.509	327.385	2.002	228.482	50
-	-	-	-	61	8.203	34	2.303	53	5.529	51
2	23	2	12	41	5.650	38	4.125	16	918	52

Umsatzsteuerstatistik 2016

8.1 Ausgewählte Merkmale nach Wirtschaftsabteilungen der ÖNACE 2008 und Umsatzstufen

Zeile	Wirtschaftsabteilungen der ÖNACE 2008	Inneregemeinschaftlicher Erwerb		darunter steuerpflichtig				
				versteuert mit 20 %		versteuert mit 10 %		
		Fälle	1.000 EUR	Fälle	1.000 EUR	Fälle	1.000 EUR	
70.000 EUR bis unter 300.000 EUR								
1	Landwirtschaft, Jagd	<01>	1.498	17.451	1.351	12.438	389	1.777
2	Forstwirtschaft	<02>	367	5.645	346	5.026	53	88
3	Fischerei und Fischzucht	<03>	11	171	10	78	6	92
4	Land- und Forstwirtschaft, Fischerei	<A>	1.876	23.267	1.707	17.542	448	1.957
5	Kohlenbergbau	<05>	G	G	G	G	G	G
6	Gewinnung von Erdöl und Erdgas	<06>	-	-	-	-	-	-
7	Erzbergbau	<07>	-	-	-	-	-	-
8	Gew.v.Steinen u.Erden,sonstiger Bergbau	<08>	17	288	16	287	1	0
9	Erbr. v. Dienstleistungen für den Bergbau	<09>	G	G	G	G	G	G
10	Bergbau, Gewinnung v.Steinen u.Erden		17	288	16	287	1	0
11	H.v.Nahrungs-u.Futtermitteln	<10>	488	6.946	405	4.067	272	2.635
12	Getränkeherstellung	<11>	85	1.127	81	955	35	169
13	Tabakverarbeitung	<12>	-	-	-	-	-	-
14	Herstellung von Textilien	<13>	128	3.423	127	3.361	11	7
15	Herstellung von Bekleidung	<14>	162	3.042	161	3.017	26	12
16	Herstellung von Leder(waren) und Schuhen	<15>	56	1.366	55	1.365	3	1
17	Herst. v. Holz-, Flecht-, Korb- und Korkwaren	<16>	561	6.320	553	6.070	25	106
18	Herstellung v. Papier, Pappe und Waren daraus	<17>	6	50	6	50	-	-
19	H. v. Druckerz., Vervielf. v. besp. Datenträgern	<18>	224	3.151	222	3.104	30	39
20	Kokerei und Mineralölverarbeitung	<19>	G	G	G	G	G	G
21	Herstellung von chemischen Erzeugnissen	<20>	62	2.253	61	2.229	5	18
22	Herstellung von pharmazeutischen Erzeugnissen	<21>	G	G	G	G	G	G
23	Herstellung von Gummi und Kunststoffwaren	<22>	78	2.577	78	2.577	1	0
24	H. v. Glas, Keramik, Bearb. v. Steinen u. Erden	<23>	227	4.416	227	4.346	14	20
25	Metallerzeugung und Bearbeitung	<24>	18	571	18	571	-	-
26	Herstellung von Metallerzeugnissen	<25>	810	9.785	804	9.766	40	10
27	H. v. EDV-Geräten, elektron. u. opt. Erzeugnissen	<26>	135	4.470	135	4.459	17	5
28	Herstellung von elektrischen Ausrüstungen	<27>	78	2.477	77	2.466	4	0
29	Maschinenbau	<28>	190	6.543	186	6.439	9	2
30	H.v.Kraftwagen und Kraftwagenteilen	<29>	46	1.406	45	1.406	2	0
31	Sonstiger Fahrzeugbau	<30>	21	552	21	551	3	1
32	Herstellung von Möbeln	<31>	765	4.977	754	4.955	40	17
33	Herstellung von sonstigen Waren	<32>	444	8.997	438	8.742	49	15
34	Rep. u. Install. v. Maschinen u. Ausrüstungen	<33>	607	11.740	602	11.538	38	8
35	Herstellung von Waren	<C>	5.206	86.829	5.071	82.579	628	3.160
36	Energieversorgung	<35>	172	2.601	165	2.293	18	267
37	Wasserversorgung	<36>	9	186	8	186	1	0
38	Abwasserentsorgung	<37>	36	323	35	320	2	3
39	Sammlung, Behandlung, Beseitigung v. Abfällen	<38>	54	720	52	698	6	14
40	Beseitig. v. Umweltverschmutzung, Entsorgung	<39>	2	1	2	1	-	-
41	Energie- und Wasserversorgung	<D, E>	273	3.831	262	3.498	27	284
42	Hochbau	<41>	347	4.412	340	4.397	20	5
43	Tiefbau	<42>	75	948	74	945	4	0
44	Vorbereitende Baustellenarbeiten, Bauinstallation	<43>	5.621	51.414	5.557	49.516	188	360
45	Bau	<F>	6.043	56.774	5.971	54.858	212	365
46	Handel, Instandhaltung u. Reparatur v. Kfz	<45>	2.745	70.016	2.721	68.548	104	307
47	Großhandel (ohne Handel mit Kfz)	<46>	4.447	219.628	4.254	196.623	633	16.337
48	Einzelhandel (ohne Handel mit Kfz)	<47>	10.267	357.262	9.816	311.712	2.221	32.407
49	Handel; Instandhaltung u. Reparatur v. Kfz	<G>	17.459	646.906	16.791	576.883	2.958	49.051
50	Landverkehr, Transport in Rohrfernleitungen	<49>	1.152	10.770	1.125	10.022	52	258
51	Schifffahrt	<50>	11	53	11	45	2	8
52	Luftfahrt	<51>	18	338	16	334	4	2

Umsatzsteuerstatistik 2016

8.1 Ausgewählte Merkmale nach Wirtschaftsabteilungen der ÖNACE 2008 und Umsatzstufen

Umsatzsteuer (brutto)	Erwerbsteuer	Abziehbare Vorsteuer insgesamt	darunter Einfuhr- umsatzsteuer		darunter aus innergemein- schaftlichem Erwerb		Zahllast Gutschrift (-) (Saldo)		Zeile
			Fälle	1.000 EUR	Fälle	1.000 EUR	Fälle	1.000 EUR	
70.000 EUR bis unter 300.000 EUR									
74.114	3.056	-84.274	25	-31	1.438	-2.915	3.787	-6.999	1
27.243	1.082	-17.533	13	-36	359	-1.064	948	10.747	2
422	25	-397	1	-9	11	-25	21	50	3
101.779	4.163	-102.204	39	-76	1.808	-4.004	4.756	3.798	4
G	G	G	G	G	G	G	G	G	5
-	-	-	-	-	-	-	-	-	6
-	-	-	-	-	-	-	-	-	7
1.584	57	-1.195	-	-	16	-57	56	446	8
G	G	G	G	G	G	G	G	G	9
1.729	57	-1.289	1	-45	16	-57	62	497	10
20.794	1.109	-19.649	25	-162	483	-1.107	945	2.218	11
3.162	208	-2.501	5	-8	84	-207	122	870	12
-	-	-	-	-	-	-	-	-	13
4.327	673	-2.992	43	-150	127	-673	160	2.039	14
5.019	605	-2.660	23	-30	160	-598	194	2.964	15
1.714	273	-1.083	7	-17	56	-273	59	904	16
24.249	1.246	-16.202	29	-59	556	-1.235	898	9.291	17
305	10	-128	1	0	6	-10	13	186	18
8.282	625	-5.044	14	-20	222	-623	283	3.863	19
G	G	G	G	G	G	G	G	G	20
2.089	448	-4.037	7	-114	61	-448	75	-1.501	21
G	G	G	G	G	G	G	G	G	22
2.815	515	-2.185	10	-37	78	-515	110	1.146	23
9.430	871	-5.589	20	-82	224	-828	317	4.710	24
587	114	-344	-	-	18	-114	21	357	25
30.453	1.954	-18.814	48	-78	806	-1.948	1.101	13.591	26
4.574	892	-4.287	55	-131	134	-892	172	1.186	27
2.637	493	-2.075	21	-157	76	-465	104	1.055	28
7.203	1.301	-6.575	34	-216	184	-1.259	267	1.923	29
1.955	281	-1.798	2	0	46	-276	61	437	30
680	110	-933	8	-31	21	-110	25	-144	31
36.105	993	-22.483	13	-22	757	-987	1.199	14.589	32
11.867	1.761	-7.161	72	-125	374	-1.682	516	6.464	33
22.338	2.327	-17.013	75	-246	603	-2.324	775	7.633	34
201.445	16.927	-144.534	516	-1.699	5.091	-16.691	7.439	73.779	35
19.402	490	-34.264	6	-63	170	-482	764	-14.403	36
2.330	37	-3.033	1	-5	9	-37	149	-666	37
2.498	64	-2.672	1	0	34	-64	116	-110	38
3.631	142	-3.455	2	-7	53	-136	185	318	39
176	0	-96	-	-	2	0	6	80	40
28.037	733	-43.520	10	-75	268	-719	1.220	-14.781	41
47.643	880	-42.943	19	-55	336	-854	1.961	5.321	42
9.002	189	-8.321	5	-16	74	-189	249	-1.476	43
287.510	10.098	-182.578	170	-394	5.568	-9.968	11.092	114.728	44
344.155	11.167	-233.842	194	-465	5.978	-11.011	13.302	118.573	45
117.494	13.799	-80.848	179	-542	2.714	-13.679	3.826	50.405	46
183.447	41.645	-162.529	939	-7.025	4.394	-41.376	6.762	61.714	47
399.073	67.089	-279.047	1.174	-5.563	10.184	-66.772	14.599	186.904	48
700.014	122.533	-522.424	2.292	-13.130	17.292	-121.827	25.187	299.023	49
91.777	2.062	-61.368	37	-344	1.136	-2.055	3.885	32.471	50
1.096	10	-936	-	-	11	-10	61	169	51
1.310	67	-2.028	7	-410	18	-67	51	-652	52

Umsatzsteuerstatistik 2016

8.1 Ausgewählte Merkmale nach Wirtschaftsabteilungen der ÖNACE 2008 und Umsatzstufen

Zeile	Wirtschaftsabteilungen der ÖNACE 2008	Veranlagungsfälle	Steuerbarer Umsatz	Reverse-Charge-Umsatz		Steuerfreier Umsatz		
			1.000 EUR	Fälle	1.000 EUR	Fälle	1.000 EUR	
70.000 EUR bis unter 300.000 EUR								
53	Lagerei, Erbr. sonst. Dienstleist. f. d. Verkehr	<52>	335	51.955	15	552	97	6.758
54	Post-, Kurier- u.. Expressdienste	<53>	127	18.400	8	451	15	266
55	Verkehr und Lagerei	<H>	4.465	667.462	304	13.005	624	19.534
56	Beherbergung	<55>	6.370	977.570	166	1.556	507	7.422
57	Gastronomie	<56>	14.788	2.279.580	157	2.685	788	6.873
58	Beherbergung und Gastronomie	<I>	21.158	3.257.150	323	4.241	1.295	14.295
59	Verlagswesen	<58>	349	54.771	13	687	146	4.576
60	Herst., Verleih, Vertrieb v. Filmen; Kinos u.a.	<59>	830	113.738	25	676	174	4.025
61	Rundfunkveranstalter	<60>	22	3.167	1	6	2	25
62	Telekommunikation	<61>	96	15.163	3	76	25	750
63	Erbr. v. Dienstleist. d. Informationstechnologie	<62>	4.192	577.240	217	9.653	733	23.351
64	Informationsdienstleistungen	<63>	1.398	189.582	87	4.237	217	6.550
65	Information und Kommunikation	<J>	6.887	953.661	346	15.335	1.297	39.277
66	Erbr. v. Finanzdienstleistungen	<64>	1.456	221.204	69	2.940	-	-
67	Versicherungswesen (ohne Sozialversicherung)	<65>	9	988	1	2	-	-
68	damit verb. Tätigkeiten	<66>	576	75.256	25	1.032	-	-
69	Finanz- u. Versicherungsdienstleist.	<K>	2.041	297.448	95	3.974	-	-
70	Grundstücks- und Wohnungswesen	<L/68>	25.693	3.426.432	272	4.690	3.129	137.321
71	Rechts-, Steuerberatung, Wirtschaftsprüfung	<69>	5.674	844.919	107	1.005	453	5.990
72	Verwaltung v. Unternehmen, Unternehmensberat.	<70>	7.300	969.526	264	14.671	1.174	43.817
73	Architektur- u. Ingenieurbüros	<71>	6.446	939.252	361	16.205	605	19.228
74	Forschung und Entwicklung	<72>	291	41.958	13	347	95	6.505
75	Werbung und Marktforschung	<73>	3.673	524.002	270	15.632	734	15.984
76	Sonstige freiberufliche Tätigkeiten	<74>	2.080	270.698	138	4.518	391	12.132
77	Veterinärwesen	<75>	1.014	154.534	21	63	85	1.077
78	Erbr. v. freiberufl. Dienstleistungen	<M>	26.478	3.744.889	1.174	52.441	3.537	104.733
79	Vermietung v. beweglichen Sachen	<77>	881	133.317	93	4.261	198	7.165
80	Vermittlung und Überlassung v. Arbeitskräften	<78>	268	43.333	75	6.754	23	536
81	Reisebüros, -veranstalter, Reservierungsdienstl.	<79>	411	62.990	10	862	140	12.001
82	Wach- und Sicherheitsdienste, Detekteien	<80>	152	24.374	10	310	19	146
83	Gebäudebetreuung, Garten- u. Landschaftsbau	<81>	2.440	380.145	836	39.631	155	2.873
84	Erbr. v. sonst. wirtschaftl. Dienstleist. a.n.g.	<82>	880	118.897	69	3.263	145	5.677
85	Erbr. v. sonst. wirtschaftl. Dienstleist.	<N>	5.032	763.056	1.093	55.081	680	28.398
86	Öffentl. Verwalt., Verteidigung, Sozialvers.	<O/84>	421	80.281	115	417	10	166
87	Erziehung und Unterricht	<P/85>	1.697	237.013	42	1.367	451	26.033
88	Gesundheitswesen	<86>	8.764	1.415.694	44	1.183	8.276	1.229.256
89	Heime	<87>	77	11.219	-	-	8	1.073
90	Sozialwesen	<88>	422	54.390	11	231	130	7.349
91	Gesundheits- und Sozialwesen	<Q>	9.263	1.481.303	55	1.414	8.414	1.237.678
92	Kreative, künstler., unterhaltende Tätigkeiten	<90>	1.407	176.513	62	1.707	250	7.693
93	Bibliotheken, Museen, botan. u. zoolog. Gärten	<91>	71	11.209	6	160	25	180
94	Spiel-, Wett- und Lotteriewesen	<92>	70	11.109	2	53	23	2.088
95	Dienstleist. d. Sports, d. Unterhaltung u. Erholung	<93>	1.489	223.089	44	1.121	210	7.118
96	Kunst, Unterhaltung und Erholung	<R>	3.037	421.920	114	3.041	508	17.079
97	Interessenvertretungen, kirchl. Vereinigungen	<94>	781	111.825	15	335	168	8.244
98	Rep. v. EDV-Geräten u. Gebrauchsgütern	<95>	444	64.891	52	591	81	962
99	Erbr. v. sonst. überwiegend pers. Dienstleistg.	<96>	4.941	679.605	66	2.608	441	11.422
100	Erbringung v. sonst. Dienstleistg.	<S>	6.166	856.321	133	3.534	690	20.628
101	Nicht zuordenbar		-	-	-	-	-	-
102	I N S G E S A M T		164.708	24.322.980	16.615	735.042	32.243	2.056.528

Umsatzsteuerstatistik 2016

8.1 Ausgewählte Merkmale nach Wirtschaftsabteilungen der ÖNACE 2008 und Umsatzstufen

darunter gem. § 6 Abs. 1 Z. 1 in Verbindung mit § 7 Ausfuhrlieferungen		darunter gem. Art. 6 Abs. 1 Z. 1 u. 2 innergemeinschaftliche Lieferungen		Steuerpflichtiger Umsatz		darunter versteuert mit 20 % (Normalsteuersatz)		darunter versteuert mit 10 % (ermäßigter Steuersatz)		Zeile
Fälle	1.000 EUR	Fälle	1.000 EUR	Fälle	1.000 EUR	Fälle	1.000 EUR	Fälle	1.000 EUR	
70.000 EUR bis unter 300.000 EUR										
30	1.141	37	2.025	325	44.646	321	42.202	51	1.847	53
9	234	6	29	127	17.682	127	17.310	6	372	54
184	3.086	264	7.486	4.428	634.923	4.029	393.325	2.128	237.148	55
175	927	34	372	6.363	968.592	5.990	224.028	6.112	483.635	56
406	1.711	108	1.223	14.785	2.270.022	14.695	1.119.145	14.137	1.116.951	57
581	2.638	142	1.595	21.148	3.238.614	20.685	1.343.173	20.249	1.600.586	58
79	1.534	117	2.892	347	49.508	336	37.361	211	11.342	59
59	778	117	2.566	825	109.036	823	97.282	194	4.449	60
2	0	1	8	22	3.137	21	2.830	6	306	61
11	298	10	318	96	14.337	95	12.440	27	1.881	62
287	8.121	426	11.953	4.117	544.235	4.112	532.014	406	11.008	63
79	2.303	120	2.814	1.371	178.795	1.365	174.571	143	3.636	64
517	13.034	791	20.551	6.778	899.048	6.752	856.498	987	32.622	65
-	-	-	-	1.451	218.264	1.424	177.286	716	38.627	66
-	-	-	-	9	986	8	564	7	416	67
-	-	-	-	574	74.224	562	60.271	217	12.160	68
-	-	-	-	2.034	293.474	1.994	238.121	940	51.203	69
291	4.498	93	2.170	25.461	3.284.421	24.286	1.668.963	19.443	1.580.150	70
108	633	31	149	5.669	837.924	5.660	810.923	1.052	25.991	71
290	7.784	235	7.032	7.198	911.038	7.160	849.117	1.731	56.776	72
209	6.031	211	6.357	6.396	903.820	6.391	874.061	1.035	27.504	73
33	1.395	42	2.350	281	35.107	268	29.769	72	5.020	74
295	4.490	443	9.013	3.606	492.386	3.539	461.588	702	24.653	75
160	3.318	174	3.142	2.057	254.049	2.043	237.334	443	11.562	76
31	87	11	58	1.012	153.395	1.012	94.808	978	38.038	77
1.126	23.738	1.147	28.101	26.219	3.587.719	26.073	3.357.600	6.013	189.544	78
50	896	110	3.374	865	121.891	848	109.666	259	9.674	79
8	31	8	108	260	36.043	257	34.682	36	1.121	80
22	596	12	291	394	50.126	372	30.272	260	14.183	81
11	34	7	37	151	23.918	151	23.402	15	398	82
64	723	63	1.474	2.401	337.641	2.390	317.696	520	9.328	83
39	1.242	67	2.065	859	109.957	851	98.977	232	8.915	84
194	3.522	267	7.349	4.930	679.576	4.869	614.695	1.322	43.619	85
-	-	-	-	421	79.698	399	9.453	403	66.732	86
68	942	79	1.105	1.619	209.613	1.578	183.106	668	21.112	87
97	2.063	28	299	4.552	185.255	4.135	127.042	1.873	57.083	88
1	0	-	-	72	10.145	55	3.201	58	6.359	89
14	71	12	268	407	46.810	364	32.981	169	11.839	90
112	2.134	40	567	5.031	242.210	4.554	163.224	2.100	75.281	91
107	2.817	118	3.307	1.400	167.113	1.278	84.928	695	23.022	92
12	31	17	95	71	10.869	66	4.926	56	3.221	93
5	449	5	207	66	8.968	66	8.306	22	571	94
73	1.195	66	1.103	1.478	214.850	1.455	184.013	727	15.470	95
197	4.492	206	4.712	3.015	401.800	2.865	282.173	1.500	42.284	96
40	292	33	526	760	103.245	698	67.930	496	31.798	97
28	183	52	758	443	63.338	443	62.098	68	919	98
178	1.286	91	1.331	4.915	665.575	4.899	645.846	850	15.502	99
246	1.761	176	2.615	6.118	832.158	6.040	775.874	1.414	48.219	100
-	-	-	-	-	-	-	-	-	-	101
8.353	161.984	9.923	281.708	158.203	21.531.410	153.840	15.737.622	73.772	4.942.927	102

Umsatzsteuerstatistik 2016

8.1 Ausgewählte Merkmale nach Wirtschaftsabteilungen der ÖNACE 2008 und Umsatzstufen

Zeile	Wirtschaftsabteilungen der ÖNACE 2008	Innergemeinschaftlicher Erwerb		darunter steuerpflichtig				
				versteuert mit 20 %		versteuert mit 10 %		
		Fälle	1.000 EUR	Fälle	1.000 EUR	Fälle	1.000 EUR	
70.000 EUR bis unter 300.000 EUR								
53	Lagerei, Erbr. sonst. Dienstleist. f. d. Verkehr	<52>	128	4.754	122	4.188	10	439
54	Post-, Kurier- u.. Expressdienste	<53>	30	279	30	258	1	21
55	Verkehr und Lagerei	<H>	1.339	16.194	1.304	14.847	69	728
56	Beherbergung	<55>	2.706	12.707	2.531	9.837	505	1.359
57	Gastronomie	<56>	6.392	42.239	5.632	19.297	2.678	22.259
58	Beherbergung und Gastronomie	<I>	9.098	54.946	8.163	29.134	3.183	23.618
59	Verlagswesen	<58>	196	3.596	175	2.085	90	1.460
60	Herst., Verleih, Vertrieb v. Filmen; Kinos u.a.	<59>	537	4.195	517	3.899	120	208
61	Rundfunkveranstalter	<60>	13	52	13	44	1	7
62	Telekommunikation	<61>	52	685	52	589	2	94
63	Erbr. v. Dienstleist. d. Informationstechnologie	<62>	2.318	22.191	2.257	21.426	476	316
64	Informationsdienstleistungen	<63>	698	6.374	672	5.946	134	376
65	Information und Kommunikation	<J>	3.814	37.093	3.686	33.989	823	2.461
66	Erbr. v. Finanzdienstleistungen	<64>	313	4.321	297	4.226	58	48
67	Versicherungswesen (ohne Sozialversicherung)	<65>	3	47	3	46	1	1
68	damit verb. Tätigkeiten	<66>	179	1.570	169	1.409	31	91
69	Finanz- u. Versicherungsdienstleist.	<K>	495	5.938	469	5.681	90	140
70	Grundstücks- und Wohnungswesen	<L/68>	1.743	15.081	1.664	13.687	151	542
71	Rechts-, Steuerberatung, Wirtschaftsprüfung	<69>	1.036	1.571	950	1.457	168	65
72	Verwaltung v. Unternehmen, Unternehmensberat.	<70>	1.972	12.095	1.800	10.680	607	1.028
73	Architektur- u. Ingenieurbüros	<71>	2.414	15.432	2.195	15.062	655	260
74	Forschung und Entwicklung	<72>	128	6.203	124	5.923	42	104
75	Werbung und Marktforschung	<73>	2.049	28.434	1.986	24.848	379	2.263
76	Sonstige freiberufliche Tätigkeiten	<74>	1.046	11.417	1.022	11.191	204	177
77	Veterinärwesen	<75>	722	2.393	539	1.197	463	590
78	Erbr. v. freiberufl. Dienstleistungen	<M>	9.367	77.545	8.616	70.358	2.518	4.487
79	Vermietung v. beweglichen Sachen	<77>	463	10.589	448	10.229	41	148
80	Vermittlung und Überlassung v. Arbeitskräften	<78>	75	461	73	438	12	23
81	Reisebüros, -veranstalter, Reservierungsdienstl.	<79>	158	1.561	152	1.431	28	76
82	Wach- und Sicherheitsdienste, Detekteien	<80>	78	394	76	282	10	50
83	Gebäudebetreuung, Garten- u. Landschaftsbau	<81>	1.000	8.183	957	6.679	139	282
84	Erbr. v. sonst. wirtschaftl. Dienstleist. a.n.g.	<82>	325	3.522	315	3.219	38	257
85	Erbr. v. sonst. wirtschaftl. Dienstleist.	<N>	2.099	24.710	2.021	22.278	268	836
86	Öffentl. Verwalt., Verteidigung, Sozialvers.	<O/84>	112	1.753	103	1.487	26	42
87	Erziehung und Unterricht	<P/85>	836	16.041	786	14.876	239	752
88	Gesundheitswesen	<86>	1.079	5.815	963	4.644	308	1.053
89	Heime	<87>	12	27	12	27	1	0
90	Sozialwesen	<88>	133	576	122	499	36	68
91	Gesundheits- und Sozialwesen	<Q>	1.224	6.418	1.097	5.170	345	1.121
92	Kreative, künstler., unterhaltende Tätigkeiten	<90>	565	4.674	540	4.411	110	118
93	Bibliotheken, Museen, botan. u. zoolog. Gärten	<91>	55	685	53	607	29	71
94	Spiel-, Wett- und Lotteriewesen	<92>	25	528	25	521	3	2
95	Dienstleist. d. Sports, d. Unterhaltung u. Erholung	<93>	939	10.277	921	9.394	204	574
96	Kunst, Unterhaltung und Erholung	<R>	1.584	16.164	1.539	14.933	346	765
97	Interessenvertretungen, kirchl. Vereinigungen	<94>	256	3.220	224	2.619	82	556
98	Rep. v. EDV-Geräten u. Gebrauchsgütern	<95>	350	6.281	349	6.233	26	16
99	Erbr. v. sonst. überwiegend pers. Dienstleistg.	<96>	3.391	20.367	3.328	19.395	547	757
100	Erbringung v. sonst. Dienstleistg.	<S>	3.997	29.868	3.901	28.247	655	1.329
101	Nicht zuordenbar		-	-	-	-	-	-
102	INSGESAMT		66.582	1.119.648	63.167	990.336	12.987	91.640

Umsatzsteuerstatistik 2016

8.1 Ausgewählte Merkmale nach Wirtschaftsabteilungen der ÖNACE 2008 und Umsatzstufen

Umsatzsteuer (brutto)	Erwerbsteuer	Abziehbare Vorsteuer insgesamt	darunter Einfuhr- umsatzsteuer		darunter aus innergemein- schaftlichem Erwerb		Zahllast Gutschrift (-) (Saldo)		Zeile
			Fälle	1.000 EUR	Fälle	1.000 EUR	Fälle	1.000 EUR	
70.000 EUR bis unter 300.000 EUR									
17.103	884	-19.710	21	-266	124	-871	333	-1.705	53
3.531	54	-1.530	2	-2	30	-54	127	2.054	54
114.817	3.077	-85.572	67	-1.022	1.319	-3.057	4.457	32.337	55
130.396	2.345	-110.587	30	-36	2.683	-2.284	6.365	22.128	56
341.484	6.190	-227.521	149	-311	6.341	-6.137	14.783	120.373	57
471.880	8.535	-338.108	179	-347	9.024	-8.421	21.148	142.501	58
10.633	563	-8.510	22	-25	192	-563	348	2.675	59
22.025	812	-12.415	67	-21	532	-807	829	10.405	60
602	10	-713	-	-	13	-10	22	-101	61
3.296	127	-2.960	10	-67	52	-127	96	463	62
119.024	4.339	-58.558	210	-459	2.272	-4.288	4.180	64.753	63
45.862	1.227	-27.305	57	-44	687	-1.218	1.386	19.742	64
201.442	7.078	-110.461	366	-616	3.748	-7.013	6.861	97.937	65
44.056	853	-41.653	13	-210	174	-700	1.456	3.151	66
246	9	-213	-	-	-	-	9	43	67
15.292	302	-8.820	4	-2	159	-227	575	6.736	68
59.594	1.164	-50.686	17	-212	333	-927	2.040	9.930	69
501.241	2.924	-480.204	49	-203	1.706	-2.706	25.497	20.831	70
165.227	303	-46.465	17	-15	1.008	-269	5.667	119.065	71
187.627	2.261	-85.636	109	-246	1.930	-2.160	7.263	103.977	72
186.902	3.047	-77.524	118	-400	2.374	-2.978	6.429	112.288	73
22.825	1.195	-29.442	33	-411	126	-1.192	285	-5.425	74
99.891	5.222	-60.476	151	-809	2.022	-5.200	3.654	44.168	75
51.609	2.259	-25.947	71	-89	1.031	-2.239	2.067	27.910	76
25.484	376	-11.465	12	-4	715	-373	1.012	14.395	77
739.565	14.663	-336.955	511	-1.974	9.206	-14.411	26.377	416.378	78
24.365	2.091	-18.000	39	-111	458	-2.089	878	8.453	79
7.750	90	-2.766	2	0	74	-82	268	5.016	80
9.045	294	-13.133	11	-43	155	-292	408	-3.799	81
5.285	68	-1.960	9	-8	77	-60	151	3.393	82
67.865	1.525	-26.287	25	-45	985	-1.492	2.435	43.103	83
23.529	672	-15.395	22	-272	318	-666	869	8.786	84
137.839	4.740	-77.541	108	-479	2.067	-4.681	5.009	64.952	85
9.210	336	-18.067	3	-7	89	-158	421	-8.522	86
40.966	3.103	-18.496	51	-68	806	-1.114	1.632	25.571	87
31.717	1.036	-14.535	19	-104	674	-649	4.835	18.217	88
1.354	5	-714	-	-	11	-5	73	646	89
8.227	107	-4.866	4	-1	126	-84	408	3.456	90
41.298	1.148	-20.115	23	-105	811	-738	5.316	22.319	91
28.076	912	-14.497	51	-45	564	-909	1.404	14.487	92
1.747	129	-2.455	3	-1	54	-128	71	-588	93
2.000	105	-1.986	3	-15	24	-102	67	119	94
42.192	1.965	-29.511	74	-99	927	-1.947	1.481	14.599	95
74.015	3.111	-48.449	131	-160	1.569	-3.086	3.023	28.617	96
17.902	585	-17.012	14	-10	231	-558	764	1.431	97
12.680	1.248	-7.462	38	-63	346	-1.247	444	6.452	98
131.862	3.982	-47.605	129	-271	3.363	-3.953	4.920	88.214	99
162.444	5.815	-72.079	181	-344	3.940	-5.758	6.128	96.097	100
-	-	-	-	-	-	-	-	-	101
3.931.470	211.278	-2.704.547	4.738	-21.028	65.071	-206.376	159.875	1.429.839	102

Umsatzsteuerstatistik 2016

8.1 Ausgewählte Merkmale nach Wirtschaftsabteilungen der ÖNACE 2008 und Umsatzstufen

Zeile	Wirtschaftsabteilungen der ÖNACE 2008	Veran- lagungs- fälle	Steuerbarer Umsatz	Reverse-Charge-Umsatz		Steuerfreier Umsatz		
			1.000 EUR	Fälle	1.000 EUR	Fälle	1.000 EUR	
300.000 EUR bis unter 1 Mio. EUR								
1	Landwirtschaft, Jagd	<01>	1.302	668.751	181	4.278	435	27.852
2	Forstwirtschaft	<02>	354	186.644	45	1.183	93	4.443
3	Fischerei und Fischzucht	<03>	12	5.963	-	-	9	651
4	Land- und Forstwirtschaft, Fischerei	<A>	1.668	861.358	226	5.461	537	32.946
5	Kohlenbergbau	<05>	-	-	-	-	-	-
6	Gewinnung von Erdöl und Erdgas	<06>	-	-	-	-	-	-
7	Erzbergbau	<07>	-	-	-	-	-	-
8	Gew.v.Steinen u.Erden,sonstiger Bergbau	<08>	66	G	G	G	G	G
9	Erbr. v. Dienstleistungen für den Bergbau	<09>	2	G	G	G	G	G
10	Bergbau, Gewinnung v.Steinen u.Erden		68	41.223	25	898	29	2.639
11	H.v.Nahrungs-u.Futtermitteln	<10>	1.190	679.102	59	466	271	15.196
12	Getränkeherstellung	<11>	64	37.218	2	4	40	3.570
13	Tabakverarbeitung	<12>	-	-	-	-	-	-
14	Herstellung von Textilien	<13>	84	51.145	7	133	68	18.706
15	Herstellung von Bekleidung	<14>	53	28.300	-	-	39	4.205
16	Herstellung von Leder(waren) und Schuhen	<15>	30	15.162	1	0	23	2.488
17	Herst. v. Holz-, Flecht-, Korb- und Korkwaren	<16>	472	265.997	225	15.238	180	15.359
18	Herstellung v. Papier, Pappe und Waren daraus	<17>	15	8.588	-	-	9	992
19	H. v. Druckerz., Vervielf. v. besp. Datenträgern	<18>	175	93.927	30	327	120	4.812
20	Kokerei und Mineralölverarbeitung	<19>	-	-	-	-	-	-
21	Herstellung von chemischen Erzeugnissen	<20>	49	30.186	4	38	36	7.411
22	Herstellung von pharmazeutischen Erzeugnissen	<21>	14	7.925	-	-	7	1.084
23	Herstellung von Gummi und Kunststoffwaren	<22>	110	66.006	41	3.779	81	17.062
24	H. v. Glas, Keramik, Bearb. v. Steinen u. Erden	<23>	264	150.045	130	10.702	71	8.604
25	Metallerzeugung und Bearbeitung	<24>	20	11.365	8	1.329	15	3.663
26	Herstellung von Metallerzeugnissen	<25>	861	488.874	584	54.228	375	32.513
27	H. v. EDV-Geräten, elektron. u. opt. Erzeugnissen	<26>	116	70.165	25	1.408	83	18.839
28	Herstellung von elektrischen Ausrüstungen	<27>	90	53.129	22	1.128	65	9.969
29	Maschinenbau	<28>	260	149.315	104	5.668	173	34.947
30	H.v.Kraftwagen und Kraftwagenteilen	<29>	40	22.250	11	92	20	3.002
31	Sonstiger Fahrzeugbau	<30>	12	7.097	6	127	9	992
32	Herstellung von Möbeln	<31>	852	477.647	536	30.254	238	12.210
33	Herstellung von sonstigen Waren	<32>	370	198.609	27	1.261	280	95.573
34	Rep. u. Install. v. Maschinen u. Ausrüstungen	<33>	466	264.560	189	16.969	226	19.209
35	Herstellung von Waren	<C>	5.607	3.176.612	2.011	143.151	2.429	330.406
36	Energieversorgung	<35>	454	248.964	227	87.879	82	2.472
37	Wasserversorgung	<36>	50	G	G	G	G	G
38	Abwasserentsorgung	<37>	154	93.677	41	2.390	5	16
39	Sammlung, Behandlung, Beseitigung v. Abfällen	<38>	149	83.827	81	11.237	34	4.941
40	Beseitig. v. Umweltverschmutzung, Entsorgung	<39>	1	G	G	G	G	G
41	Energie- und Wasserversorgung	<D, E>	808	454.306	354	101.626	125	7.640
42	Hochbau	<41>	1.299	754.412	563	89.889	274	90.597
43	Tiefbau	<42>	253	143.937	135	29.555	29	2.308
44	Vorbereitende Baustellenarbeiten, Bauinstallation	<43>	7.326	4.093.486	6.097	809.697	1.084	31.900
45	Bau	<F>	8.878	4.991.835	6.795	929.141	1.387	124.805
46	Handel, Instandhaltung u. Reparatur v. Kfz	<45>	2.472	1.373.497	714	6.265	1.052	63.711
47	Großhandel (ohne Handel mit Kfz)	<46>	4.578	2.610.100	666	84.869	2.858	470.460
48	Einzelhandel (ohne Handel mit Kfz)	<47>	10.101	5.758.739	960	64.711	5.234	235.211
49	Handel; Instandhaltung u. Reparatur v. Kfz	<G>	17.151	9.742.336	2.340	155.845	9.144	769.382
50	Landverkehr, Transport in Rohrfernleitungen	<49>	2.134	1.177.904	381	31.808	605	27.571
51	Schifffahrt	<50>	34	20.156	6	1.242	18	10.875
52	Luftfahrt	<51>	27	16.521	2	50	24	9.696

Umsatzsteuerstatistik 2016

8.1 Ausgewählte Merkmale nach Wirtschaftsabteilungen der ÖNACE 2008 und Umsatzstufen

darunter gem. § 6 Abs. 1 Z. 1 in Verbindung mit § 7 Ausfuhrlieferungen		darunter gem. Art. 6 Abs. 1 Z. 1 u. 2 innergemeinschaftliche Lieferungen		Steuerpflichtiger Umsatz		darunter versteuert mit 20 % (Normalsteuersatz)		darunter versteuert mit 10 % (ermäßigter Steuersatz)		Zeile
Fälle	1.000 EUR	Fälle	1.000 EUR	Fälle	1.000 EUR	Fälle	1.000 EUR	Fälle	1.000 EUR	
300.000 EUR bis unter 1 Mio. EUR										
172	5.135	282	16.460	1.299	636.620	1.176	149.885	1.048	206.020	1
20	352	36	2.233	354	181.018	353	160.615	190	8.837	2
4	89	4	84	12	5.312	11	1.477	10	3.325	3
196	5.576	322	18.777	1.665	822.950	1.540	311.977	1.248	218.182	4
-	-	-	-	-	-	-	-	-	-	5
-	-	-	-	-	-	-	-	-	-	6
-	-	-	-	-	-	-	-	-	-	7
G	G	G	G	G	G	G	G	G	G	8
G	G	G	G	G	G	G	G	G	G	9
6	480	24	2.143	68	37.686	68	35.564	18	1.700	10
93	3.244	190	10.812	1.185	663.441	1.162	98.455	1.156	553.738	11
16	605	37	2.883	63	33.644	63	29.214	39	2.973	12
-	-	-	-	-	-	-	-	-	-	13
54	6.964	56	10.387	82	32.305	82	31.951	20	352	14
23	812	29	3.389	53	24.095	53	22.884	12	1.211	15
17	483	17	1.724	30	12.674	30	12.386	6	287	16
69	1.948	153	12.633	472	235.400	471	218.795	176	2.609	17
3	101	7	891	14	7.596	14	7.596	1	0	18
49	796	108	3.796	175	88.788	174	82.340	102	5.841	19
-	-	-	-	-	-	-	-	-	-	20
18	1.340	35	6.025	49	22.737	49	20.402	20	1.943	21
5	41	7	1.043	13	6.841	11	3.552	9	3.289	22
51	4.325	77	12.734	105	45.165	105	45.069	11	96	23
35	3.989	51	4.611	260	130.738	260	129.918	54	663	24
5	447	14	3.215	17	6.373	17	6.361	3	12	25
163	8.573	318	23.117	844	402.133	843	399.567	126	1.626	26
61	7.383	76	11.455	112	49.918	112	49.590	14	328	27
44	3.563	58	6.405	90	42.032	90	41.576	12	445	28
94	10.658	160	24.232	253	108.700	253	108.174	29	385	29
9	746	19	2.256	39	19.155	39	19.128	5	11	30
5	611	7	381	12	5.978	12	5.978	-	-	31
103	2.902	158	8.136	850	435.183	849	430.453	237	3.729	32
92	6.232	89	7.874	238	101.774	232	100.703	63	867	33
81	5.245	190	12.673	463	228.382	463	226.899	66	627	34
1.090	71.008	1.856	170.672	5.419	2.703.052	5.384	2.090.991	2.161	581.032	35
14	567	17	1.002	427	158.613	422	148.254	109	3.974	36
G	G	G	G	G	G	G	G	G	G	37
2	11	1	3	154	91.271	127	19.395	139	71.835	38
11	585	26	3.901	149	67.649	143	27.024	125	39.339	39
G	G	G	G	G	G	G	G	G	G	40
27	1.163	45	5.044	781	345.040	738	199.758	420	137.423	41
39	1.453	30	454	1.220	573.926	1.203	525.937	303	45.449	42
9	613	21	1.354	233	112.075	233	110.844	19	905	43
440	9.356	615	14.162	7.220	3.251.889	7.212	3.219.523	1.224	24.243	44
488	11.422	666	15.970	8.673	3.937.890	8.648	3.856.304	1.546	70.597	45
449	19.449	785	39.783	2.462	1.303.521	2.462	1.290.542	472	10.385	46
1.367	132.326	2.463	315.780	4.400	2.054.771	4.277	1.745.222	1.320	222.690	47
2.150	68.156	1.794	94.856	10.071	5.458.816	9.979	4.479.826	5.753	782.472	48
3.966	219.931	5.042	450.419	16.933	8.817.108	16.718	7.515.590	7.545	1.015.547	49
189	6.068	327	10.809	2.132	1.118.524	2.077	816.802	987	295.262	50
1	345	2	101	18	8.040	13	1.459	18	6.275	51
4	378	2	5	23	6.775	21	5.299	6	699	52

Umsatzsteuerstatistik 2016

8.1 Ausgewählte Merkmale nach Wirtschaftsabteilungen der ÖNACE 2008 und Umsatzstufen

Zeile	Wirtschaftsabteilungen der ÖNACE 2008	Innergemein- schaftlicher Erwerb		darunter steuerpflichtig				
				versteuert mit 20 %		versteuert mit 10 %		
		Fälle	1.000 EUR	Fälle	1.000 EUR	Fälle	1.000 EUR	
300.000 EUR bis unter 1 Mio. EUR								
1	Landwirtschaft, Jagd	<01>	854	34.037	779	17.034	321	6.439
2	Forstwirtschaft	<02>	185	4.139	172	3.793	35	107
3	Fischerei und Fischzucht	<03>	11	1.041	10	192	6	365
4	Land- und Forstwirtschaft, Fischerei	<A>	1.050	39.217	961	21.019	362	6.911
5	Kohlenbergbau	<05>	-	-	-	-	-	-
6	Gewinnung von Erdöl und Erdgas	<06>	-	-	-	-	-	-
7	Erzbergbau	<07>	-	-	-	-	-	-
8	Gew.v.Steinen u.Erden,sonstiger Bergbau	<08>	34	615	34	559	3	0
9	Erbr. v. Dienstleistungen für den Bergbau	<09>	1	484	1	484	-	-
10	Bergbau, Gewinnung v.Steinen u.Erden		35	1.099	35	1.043	3	0
11	H.v.Nahrungs-u.Futtermitteln	<10>	913	22.959	831	12.591	499	9.827
12	Getränkeherstellung	<11>	53	2.562	52	1.954	21	556
13	Tabakverarbeitung	<12>	-	-	-	-	-	-
14	Herstellung von Textilien	<13>	78	8.803	77	8.610	10	22
15	Herstellung von Bekleidung	<14>	50	6.872	50	6.688	7	184
16	Herstellung von Leder(waren) und Schuhen	<15>	29	3.679	29	3.678	3	1
17	Herst. v. Holz-, Flecht-, Korb- und Korkwaren	<16>	390	17.393	387	16.120	31	174
18	Herstellung v. Papier, Pappe und Waren daraus	<17>	14	3.015	14	3.014	1	0
19	H. v. Druckerz., Vervielf. v. besp. Datenträgern	<18>	154	6.953	152	6.579	28	99
20	Kokerei und Mineralölverarbeitung	<19>	-	-	-	-	-	-
21	Herstellung von chemischen Erzeugnissen	<20>	47	5.127	47	4.883	12	243
22	Herstellung von pharmazeutischen Erzeugnissen	<21>	12	2.354	11	1.375	6	979
23	Herstellung von Gummi und Kunststoffwaren	<22>	100	12.410	100	12.400	10	8
24	H. v. Glas, Keramik, Bearb. v. Steinen u. Erden	<23>	237	11.837	235	11.731	40	7
25	Metallerzeugung und Bearbeitung	<24>	16	1.887	16	1.885	-	-
26	Herstellung von Metallerzeugnissen	<25>	779	37.475	774	37.171	48	24
27	H. v. EDV-Geräten, elektron. u. opt. Erzeugnissen	<26>	112	14.079	112	14.070	21	6
28	Herstellung von elektrischen Ausrüstungen	<27>	84	10.145	84	10.097	11	41
29	Maschinenbau	<28>	238	21.290	236	21.276	27	7
30	H.v.Kraftwagen und Kraftwagenteilen	<29>	31	3.218	31	3.217	2	0
31	Sonstiger Fahrzeugbau	<30>	12	2.990	12	2.922	2	0
32	Herstellung von Möbeln	<31>	762	16.360	759	16.090	44	15
33	Herstellung von sonstigen Waren	<32>	303	20.279	301	19.944	75	44
34	Rep. u. Install. v. Maschinen u. Ausrüstungen	<33>	437	32.833	436	32.596	30	12
35	Herstellung von Waren	<C>	4.851	264.520	4.746	248.891	928	12.249
36	Energieversorgung	<35>	202	6.065	189	3.733	44	653
37	Wasserversorgung	<36>	G	G	G	G	G	G
38	Abwasserentsorgung	<37>	100	1.053	96	1.045	5	3
39	Sammlung, Behandlung, Beseitigung v. Abfällen	<38>	87	3.233	84	3.203	9	25
40	Beseitig. v. Umweltverschmutzung, Entsorgung	<39>	G	G	G	G	G	G
41	Energie- und Wasserversorgung	<D, E>	402	10.723	381	8.273	59	760
42	Hochbau	<41>	508	10.291	498	10.201	25	5
43	Tiefbau	<42>	94	3.664	93	3.603	6	25
44	Vorbereitende Baustellenarbeiten, Bauinstallation	<43>	5.461	125.762	5.421	123.012	313	379
45	Bau	<F>	6.063	139.717	6.012	136.816	344	409
46	Handel, Instandhaltung u. Reparatur v. Kfz	<45>	2.225	154.529	2.213	152.344	149	81
47	Großhandel (ohne Handel mit Kfz)	<46>	3.798	704.983	3.634	628.216	706	54.866
48	Einzelhandel (ohne Handel mit Kfz)	<47>	7.756	772.838	7.516	674.197	2.054	69.866
49	Handel; Instandhaltung u. Reparatur v. Kfz	<G>	13.779	1.632.350	13.363	1.454.757	2.909	124.813
50	Landverkehr, Transport in Rohrfernleitungen	<49>	1.140	24.996	1.125	23.689	64	392
51	Schifffahrt	<50>	24	443	24	438	5	6
52	Luftfahrt	<51>	10	134	9	118	1	15

Umsatzsteuerstatistik 2016

8.1 Ausgewählte Merkmale nach Wirtschaftsabteilungen der ÖNACE 2008 und Umsatzstufen

Umsatzsteuer (brutto)	Erwerbsteuer	Abziehbare Vorsteuer insgesamt	darunter Einfuhr- umsatzsteuer		darunter aus innergemein- schaftlichem Erwerb		Zahllast Gutschrift (-) (Saldo)		Zeile
			Fälle	1.000 EUR	Fälle	1.000 EUR	Fälle	1.000 EUR	
300.000 EUR bis unter 1 Mio. EUR									
87.794	5.413	-87.097	17	-149	844	-5.327	1.298	6.327	1
34.978	799	-21.913	7	-2	183	-794	354	13.747	2
753	138	-3.052	2	-11	11	-125	12	-2.162	3
123.525	6.350	-112.062	26	-162	1.038	-6.246	1.664	17.912	4
-	-	-	-	-	-	-	-	-	5
-	-	-	-	-	-	-	-	-	6
-	-	-	-	-	-	-	-	-	7
7.169	113	-4.849	3	-1	34	-113	66	2.432	8
266	97	-260	-	-	1	-97	2	103	9
7.435	210	-5.109	3	-1	35	-210	68	2.535	10
76.967	3.552	-55.632	47	-230	909	-3.542	1.190	24.865	11
6.376	451	-5.030	4	-7	53	-451	64	1.797	12
-	-	-	-	-	-	-	-	-	13
6.665	1.724	-6.478	43	-576	77	-1.724	83	1.911	14
4.914	1.356	-3.400	16	-131	50	-1.356	53	2.870	15
2.539	736	-1.680	7	-128	29	-736	30	1.595	16
47.194	3.288	-33.167	15	-45	387	-3.288	472	17.314	17
1.520	603	-1.101	-	-	14	-603	14	1.022	18
17.366	1.378	-10.081	9	-11	153	-1.378	175	8.663	19
-	-	-	-	-	-	-	-	-	20
4.402	1.001	-3.441	14	-168	47	-1.001	49	1.958	21
3.608	373	-5.977	4	-22	12	-373	14	-1.996	22
9.336	2.481	-7.825	33	-134	100	-2.479	108	3.937	23
27.155	2.347	-15.285	31	-308	237	-2.342	264	14.209	24
1.428	377	-1.294	5	-217	16	-377	18	511	25
88.120	7.487	-53.432	124	-797	776	-7.483	860	42.138	26
10.558	2.815	-9.774	69	-668	112	-2.815	114	3.594	27
8.768	2.024	-7.390	40	-309	84	-2.024	90	3.402	28
23.024	4.256	-20.492	63	-413	238	-4.188	260	6.499	29
3.933	643	-2.677	5	-10	31	-640	40	1.900	30
1.236	584	-1.908	4	-440	12	-584	12	-87	31
89.614	3.263	-55.398	38	-92	760	-3.256	851	37.355	32
20.915	3.993	-13.128	61	-489	221	-3.662	318	11.787	33
47.986	6.531	-33.228	74	-407	435	-6.521	466	21.288	34
503.624	51.263	-347.818	706	-5.602	4.753	-50.823	5.545	206.532	35
32.001	1.030	-42.435	5	-5	200	-1.020	454	-9.590	36
G	G	G	G	G	G	G	G	G	37
11.199	209	-11.281	4	-4	95	-206	154	127	38
10.508	644	-10.145	7	-12	86	-643	149	916	39
G	G	G	G	G	G	G	G	G	40
57.010	1.949	-68.023	17	-22	394	-1.935	808	-9.345	41
138.951	2.043	-84.914	25	-80	494	-1.859	1.276	55.808	42
34.938	724	-21.955	11	-109	92	-721	248	13.328	43
705.631	24.918	-438.678	248	-736	5.428	-24.818	7.315	291.823	44
879.520	27.685	-545.547	284	-925	6.014	-27.398	8.839	360.959	45
262.026	30.617	-182.155	186	-1.777	2.217	-30.542	2.469	110.452	46
417.227	133.253	-395.912	1.211	-27.165	3.764	-132.538	4.554	154.248	47
1.018.928	145.622	-778.095	946	-10.798	7.718	-145.061	10.092	386.237	48
1.698.181	309.492	-1.356.162	2.343	-39.740	13.699	-308.141	17.115	650.937	49
199.041	4.879	-130.691	40	-102	1.133	-4.839	2.133	73.337	50
1.089	88	-2.235	2	-2	24	-88	34	-1.059	51
1.412	25	-1.495	6	-5	9	-25	27	-58	52

Umsatzsteuerstatistik 2016

8.1 Ausgewählte Merkmale nach Wirtschaftsabteilungen der ÖNACE 2008 und Umsatzstufen

Zeile	Wirtschaftsabteilungen der ÖNACE 2008	Veranlagungsfälle	Steuerbarer Umsatz	Reverse-Charge-Umsatz		Steuerfreier Umsatz		
			1.000 EUR	Fälle	1.000 EUR	Fälle	1.000 EUR	
300.000 EUR bis unter 1 Mio. EUR								
53	Lagerei, Erbr. sonst. Dienstleist. f. d. Verkehr	<52>	335	190.713	28	1.974	136	24.328
54	Post-, Kurier- u.. Expressdienste	<53>	40	22.164	4	147	12	49
55	Verkehr und Lagerei	<H>	2.570	1.427.458	421	35.221	795	72.519
56	Beherbergung	<55>	3.453	1.915.578	131	1.863	475	16.200
57	Gastronomie	<56>	5.658	2.885.331	120	3.584	565	17.714
58	Beherbergung und Gastronomie	<I>	9.111	4.800.909	251	5.447	1.040	33.914
59	Verlagswesen	<58>	238	136.757	10	314	108	9.185
60	Herst., Verleih, Vertrieb v. Filmen; Kinos u.a.	<59>	201	107.357	6	515	46	4.507
61	Rundfunkveranstalter	<60>	22	12.608	1	14	2	3
62	Telekommunikation	<61>	67	37.035	13	1.184	22	453
63	Erbr. v. Dienstleist. d. Informationstechnologie	<62>	1.160	623.658	93	9.737	403	33.585
64	Informationsdienstleistungen	<63>	294	152.733	20	861	100	8.948
65	Information und Kommunikation	<J>	1.982	1.070.148	143	12.625	681	56.681
66	Erbr. v. Finanzdienstleistungen	<64>	641	339.477	42	2.444	-	-
67	Versicherungswesen (ohne Sozialversicherung)	<65>	7	3.672	1	32	-	-
68	damit verb. Tätigkeiten	<66>	138	74.649	12	1.136	-	-
69	Finanz- u. Versicherungsdienstleist.	<K>	786	417.798	55	3.612	-	-
70	Grundstücks- und Wohnungswesen	<L/68>	5.508	2.885.565	167	7.397	1.584	381.449
71	Rechts-, Steuerberatung, Wirtschaftsprüfung	<69>	2.775	1.513.404	79	806	288	9.360
72	Verwaltung v. Unternehmen, Unternehmensberat.	<70>	1.571	842.691	88	12.828	436	56.170
73	Architektur- u. Ingenieurbüros	<71>	2.510	1.366.803	268	33.908	362	46.369
74	Forschung und Entwicklung	<72>	111	59.521	6	231	42	9.765
75	Werbung und Marktforschung	<73>	1.312	697.068	155	37.988	385	30.490
76	Sonstige freiberufliche Tätigkeiten	<74>	418	217.658	36	3.917	120	19.988
77	Veterinärwesen	<75>	279	141.274	6	78	40	1.037
78	Erbr. v. freiberufl. Dienstleistungen	<M>	8.976	4.838.419	638	89.756	1.673	173.179
79	Vermietung v. beweglichen Sachen	<77>	446	243.513	86	10.474	174	13.902
80	Vermittlung und Überlassung v. Arbeitskräften	<78>	264	154.618	138	44.415	23	1.391
81	Reisebüros, -veranstalter, Reservierungsdienstl.	<79>	296	164.800	12	627	159	49.873
82	Wach- und Sicherheitsdienste, Detekteien	<80>	73	39.634	9	867	11	205
83	Gebäudebetreuung, Garten- u. Landschaftsbau	<81>	1.252	656.365	601	59.644	141	5.526
84	Erbr. v. sonst. wirtschaftl. Dienstleist. a.n.g.	<82>	332	178.523	27	3.434	103	12.550
85	Erbr. v. sonst. wirtschaftl. Dienstleist.	<N>	2.663	1.437.453	873	119.461	611	83.447
86	Öffentl. Verwalt., Verteidigung, Sozialvers.	<O/84>	979	567.257	324	3.086	36	1.189
87	Erziehung und Unterricht	<P/85>	653	354.481	16	179	183	44.169
88	Gesundheitswesen	<86>	7.103	3.644.576	39	902	6.903	3.166.199
89	Heime	<87>	101	63.864	3	5	16	3.940
90	Sozialwesen	<88>	156	84.625	10	384	28	4.800
91	Gesundheits- und Sozialwesen	<Q>	7.360	3.793.065	52	1.291	6.947	3.174.939
92	Kreative, künstler., unterhaltende Tätigkeiten	<90>	208	105.448	20	1.725	46	3.261
93	Bibliotheken, Museen, botan. u. zoolog. Gärten	<91>	51	27.828	5	133	19	419
94	Spiel-, Wett- und Lotteriewesen	<92>	35	18.969	1	445	19	7.115
95	Dienstleist. d. Sports, d. Unterhaltung u. Erholung	<93>	611	319.986	27	834	155	14.435
96	Kunst, Unterhaltung und Erholung	<R>	905	472.231	53	3.137	239	25.230
97	Interessenvertretungen, kirchl. Vereinigungen	<94>	311	160.000	9	212	112	12.935
98	Rep. v. EDV-Geräten u. Gebrauchsgütern	<95>	122	64.505	34	447	51	1.479
99	Erbr. v. sonst. überwiegend pers. Dienstleistg.	<96>	773	378.844	33	673	155	9.322
100	Erbringung v. sonst. Dienstleistg.	<S>	1.206	603.349	76	1.332	318	23.736
101	Nicht zuordenbar		-	-	-	-	-	-
102	I N S G E S A M T		76.879	41.935.800	14.820	1.618.667	27.758	5.338.270

Umsatzsteuerstatistik 2016

8.1 Ausgewählte Merkmale nach Wirtschaftsabteilungen der ÖNACE 2008 und Umsatzstufen

darunter gem. § 6 Abs. 1 Z. 1 in Verbindung mit § 7 Ausfuhrlieferungen		darunter gem. Art. 6 Abs. 1 Z. 1 u. 2 innergemeinschaftliche Lieferungen		Steuerpflichtiger Umsatz		darunter versteuert mit 20 % (Normalsteuersatz)		darunter versteuert mit 10 % (ermäßigter Steuersatz)		Zeile
Fälle	1.000 EUR	Fälle	1.000 EUR	Fälle	1.000 EUR	Fälle	1.000 EUR	Fälle	1.000 EUR	
300.000 EUR bis unter 1 Mio. EUR										
53	7.301	45	5.247	327	164.411	321	154.719	64	8.703	53
4	22	6	23	40	21.968	40	21.870	7	99	54
251	14.114	382	16.185	2.540	1.319.718	2.472	1.000.149	1.082	311.038	55
148	1.011	40	663	3.452	1.897.515	3.398	429.849	3.375	1.067.473	56
302	4.042	128	3.490	5.655	2.864.033	5.638	1.218.532	5.520	1.595.714	57
450	5.053	168	4.153	9.107	4.761.548	9.036	1.648.381	8.895	2.663.187	58
59	3.450	84	5.197	238	127.258	233	96.601	164	29.771	59
27	2.477	25	1.729	200	102.334	199	86.520	52	6.989	60
2	3	-	-	22	12.590	22	11.894	1	350	61
8	91	17	361	67	35.399	67	29.840	23	5.557	62
188	13.162	271	15.544	1.151	580.336	1.151	576.258	125	3.312	63
46	3.079	63	4.478	293	142.925	291	140.412	42	2.027	64
330	22.262	460	27.309	1.971	1.000.842	1.963	941.525	407	48.006	65
-	-	-	-	641	337.033	637	283.911	364	50.753	66
-	-	-	-	7	3.641	7	2.890	3	259	67
-	-	-	-	137	73.513	136	60.462	55	11.970	68
-	-	-	-	785	414.187	780	347.263	422	62.982	69
137	7.317	51	2.808	5.381	2.496.719	5.289	1.837.528	3.255	637.489	70
123	2.133	32	405	2.774	1.503.238	2.771	1.475.665	587	24.553	71
139	8.693	127	11.349	1.541	773.693	1.538	727.739	473	39.644	72
181	12.580	152	16.895	2.489	1.286.525	2.485	1.267.881	340	17.019	73
17	3.253	18	3.785	104	49.526	97	41.975	41	7.019	74
173	7.119	248	18.218	1.279	628.591	1.253	586.659	312	29.837	75
44	2.993	57	6.081	408	193.754	402	176.019	132	10.587	76
17	419	15	557	279	140.159	277	85.458	277	39.631	77
694	37.190	649	57.290	8.874	4.575.486	8.823	4.361.396	2.162	168.290	78
67	2.694	99	3.847	442	219.138	441	201.605	152	15.478	79
11	468	10	369	257	108.813	252	104.118	36	4.254	80
36	6.186	22	611	286	114.301	278	57.215	226	40.475	81
4	8	4	45	73	38.563	73	37.629	8	928	82
72	642	63	1.225	1.247	591.194	1.247	555.148	374	12.305	83
40	3.192	50	2.973	322	162.538	320	151.355	105	7.723	84
230	13.190	248	9.070	2.627	1.234.547	2.611	1.107.070	901	81.163	85
2	51	4	2	979	562.982	969	53.201	977	487.551	86
46	907	42	1.160	624	310.133	607	280.501	400	23.981	87
101	4.930	20	372	3.889	477.475	3.508	118.988	2.315	357.387	88
2	9	-	-	99	59.919	77	7.339	89	49.398	89
10	85	8	199	152	79.442	117	33.610	107	42.362	90
113	5.024	28	571	4.140	616.836	3.702	159.937	2.511	449.147	91
21	1.256	29	1.306	208	100.462	191	45.551	140	22.932	92
6	322	10	93	51	27.276	50	8.255	49	10.638	93
3	3	2	52	29	11.408	29	10.861	13	547	94
51	3.063	71	3.814	607	304.716	603	256.773	411	23.825	95
81	4.644	112	5.265	895	443.862	873	321.440	613	57.942	96
21	240	40	422	306	146.853	278	82.412	239	56.066	97
24	91	33	1.120	121	62.580	121	61.495	30	1.085	98
51	908	68	2.578	769	368.848	767	352.429	216	12.973	99
96	1.239	141	4.120	1.196	578.281	1.166	496.336	485	70.124	100
-	-	-	-	-	-	-	-	-	-	101
8.203	420.572	10.240	790.953	72.658	34.978.863	71.387	26.564.911	35.048	7.085.382	102

Umsatzsteuerstatistik 2016

8.1 Ausgewählte Merkmale nach Wirtschaftsabteilungen der ÖNACE 2008 und Umsatzstufen

Zeile	Wirtschaftsabteilungen der ÖNACE 2008	Innergemeinschaftlicher Erwerb		darunter steuerpflichtig				
				versteuert mit 20 %		versteuert mit 10 %		
		Fälle	1.000 EUR	Fälle	1.000 EUR	Fälle	1.000 EUR	
300.000 EUR bis unter 1 Mio. EUR								
53	Lagerei, Erbr. sonst. Dienstleist. f. d. Verkehr	<52>	182	9.538	174	6.205	21	2.854
54	Post-, Kurier- u.. Expressdienste	<53>	17	583	16	582	2	0
55	Verkehr und Lagerei	<H>	1.373	35.694	1.348	31.032	93	3.267
56	Beherbergung	<55>	2.466	25.688	2.329	18.316	841	5.066
57	Gastronomie	<56>	3.895	64.261	3.598	31.516	1.813	32.013
58	Beherbergung und Gastronomie	<I>	6.361	89.949	5.927	49.832	2.654	37.079
59	Verlagswesen	<58>	168	7.222	147	4.706	71	2.313
60	Herst., Verleih, Vertrieb v. Filmen; Kinos u.a.	<59>	150	2.801	148	2.705	55	60
61	Rundfunkveranstalter	<60>	19	84	18	84	4	0
62	Telekommunikation	<61>	47	1.743	47	1.674	6	0
63	Erbr. v. Dienstleist. d. Informationstechnologie	<62>	960	33.518	945	33.278	299	117
64	Informationsdienstleistungen	<63>	229	6.896	222	6.453	61	179
65	Information und Kommunikation	<J>	1.573	52.264	1.527	48.900	496	2.669
66	Erbr. v. Finanzdienstleistungen	<64>	191	14.213	184	14.075	60	79
67	Versicherungswesen (ohne Sozialversicherung)	<65>	6	36	6	34	5	2
68	damit verb. Tätigkeiten	<66>	60	3.143	57	2.816	16	326
69	Finanz- u. Versicherungsdienstleist.	<K>	257	17.392	247	16.925	81	407
70	Grundstücks- und Wohnungswesen	<L/68>	993	17.215	958	16.278	91	299
71	Rechts-, Steuerberatung, Wirtschaftsprüfung	<69>	933	2.084	861	1.841	175	176
72	Verwaltung v. Unternehmen, Unternehmensberat.	<70>	787	17.840	732	16.241	272	871
73	Architektur- u. Ingenieurbüros	<71>	1.501	25.021	1.376	24.210	542	776
74	Forschung und Entwicklung	<72>	78	14.818	74	14.725	34	60
75	Werbung und Marktforschung	<73>	885	44.839	850	39.002	249	4.722
76	Sonstige freiberufliche Tätigkeiten	<74>	301	17.469	285	14.439	63	2.101
77	Veterinärwesen	<75>	251	2.298	224	1.256	194	546
78	Erbr. v. freiberufl. Dienstleistungen	<M>	4.736	124.369	4.402	111.714	1.529	9.252
79	Vermietung v. beweglichen Sachen	<77>	294	19.583	290	19.326	31	245
80	Vermittlung und Überlassung v. Arbeitskräften	<78>	106	1.435	101	1.380	10	20
81	Reisebüros, -veranstalter, Reservierungsdienstl.	<79>	173	3.992	162	3.635	49	179
82	Wach- und Sicherheitsdienste, Detekteien	<80>	47	523	46	510	5	1
83	Gebäudebetreuung, Garten- u. Landschaftsbau	<81>	788	13.989	769	10.821	115	543
84	Erbr. v. sonst. wirtschaftl. Dienstleist. a.n.g.	<82>	212	7.525	206	6.796	29	715
85	Erbr. v. sonst. wirtschaftl. Dienstleist.	<N>	1.620	47.047	1.574	42.468	239	1.703
86	Öffentl. Verwalt., Verteidigung, Sozialvers.	<O/84>	380	2.889	364	2.762	91	81
87	Erziehung und Unterricht	<P/85>	411	17.440	390	13.527	111	3.382
88	Gesundheitswesen	<86>	1.722	16.099	1.612	12.866	404	1.529
89	Heime	<87>	46	208	46	152	8	45
90	Sozialwesen	<88>	78	912	73	833	21	55
91	Gesundheits- und Sozialwesen	<Q>	1.846	17.219	1.731	13.851	433	1.629
92	Kreative, künstler., unterhaltende Tätigkeiten	<90>	137	3.725	134	2.898	36	808
93	Bibliotheken, Museen, botan. u. zoolog. Gärten	<91>	48	1.081	48	929	27	120
94	Spiel-, Wett- und Lotteriewesen	<92>	11	375	11	366	1	9
95	Dienstleist. d. Sports, d. Unterhaltung u. Erholung	<93>	529	20.831	525	19.811	179	801
96	Kunst, Unterhaltung und Erholung	<R>	725	26.012	718	24.004	243	1.738
97	Interessenvertretungen, kirchl. Vereinigungen	<94>	154	2.931	140	1.978	71	564
98	Rep. v. EDV-Geräten u. Gebrauchsgütern	<95>	114	6.676	114	6.656	9	18
99	Erbr. v. sonst. überwiegend pers. Dienstleistg.	<96>	668	14.209	666	13.411	164	526
100	Erbringung v. sonst. Dienstleistg.	<S>	936	23.816	920	22.045	244	1.108
101	Nicht zuordenbar		-	-	-	-	-	-
102	INSGESAMT		47.391	2.558.933	45.604	2.264.142	10.910	207.757

Umsatzsteuerstatistik 2016

8.1 Ausgewählte Merkmale nach Wirtschaftsabteilungen der ÖNACE 2008 und Umsatzstufen

Umsatzsteuer (brutto)	Erwerbsteuer	Abziehbare Vorsteuer insgesamt	darunter Einfuhr- umsatzsteuer		darunter aus innergemein- schaftlichem Erwerb		Zahllast Gutschrift (-) (Saldo)		Zeile
			Fälle	1.000 EUR	Fälle	1.000 EUR	Fälle	1.000 EUR	
300.000 EUR bis unter 1 Mio. EUR									
61.805	1.587	-61.356	26	-1.782	176	-1.585	334	2.045	53
4.419	116	-2.167	2	0	16	-116	40	2.368	54
267.766	6.695	-197.944	76	-1.891	1.358	-6.653	2.568	76.633	55
252.225	4.580	-192.993	48	-99	2.455	-4.463	3.452	63.762	56
412.313	9.623	-264.139	129	-438	3.867	-9.585	5.657	157.728	57
664.538	14.203	-457.132	177	-537	6.322	-14.048	9.109	221.490	58
24.205	1.197	-16.018	21	-99	168	-1.197	238	9.380	59
21.102	547	-13.784	29	-56	150	-547	201	7.834	60
2.555	17	-3.011	-	-	19	-17	22	-440	61
6.884	335	-4.961	11	-23	47	-335	67	2.202	62
133.850	6.668	-84.798	159	-441	950	-6.617	1.157	55.710	63
31.597	1.356	-18.043	39	-207	229	-1.351	293	14.898	64
220.193	10.120	-140.615	259	-826	1.563	-10.064	1.978	89.584	65
74.590	2.830	-59.844	13	-88	106	-2.579	639	17.894	66
1.368	7	-336	-	-	1	0	7	1.039	67
19.160	596	-10.725	3	-15	56	-561	137	9.001	68
95.118	3.433	-70.905	16	-103	163	-3.140	783	27.934	69
440.800	3.365	-364.030	39	-191	950	-3.116	5.436	79.182	70
299.156	391	-76.121	18	-106	920	-347	2.774	223.404	71
168.789	3.410	-99.359	76	-570	777	-3.401	1.554	72.652	72
268.265	4.920	-116.213	119	-565	1.488	-4.837	2.505	156.916	73
12.958	2.951	-17.893	37	-156	77	-2.189	109	-1.985	74
130.015	8.313	-78.503	112	-1.859	875	-8.190	1.304	59.807	75
41.775	3.216	-25.292	35	-379	292	-3.151	416	19.693	76
23.076	370	-10.016	6	-9	248	-357	279	13.405	77
944.034	23.571	-423.397	403	-3.644	4.677	-22.472	8.941	543.892	78
43.968	3.890	-30.929	38	-260	293	-3.877	445	16.873	79
22.837	279	-7.752	7	-31	102	-264	263	15.346	80
20.526	754	-30.451	13	-22	169	-735	294	-9.183	81
7.856	102	-2.491	3	0	47	-102	73	5.467	82
121.245	2.545	-45.106	30	-26	781	-2.482	1.251	78.657	83
34.370	1.432	-21.167	21	-64	209	-1.378	326	13.752	84
250.802	9.002	-137.896	112	-403	1.601	-8.838	2.652	120.912	85
62.572	565	-95.739	3	-2	321	-246	979	-32.682	86
62.305	3.099	-31.568	31	-188	392	-1.658	634	33.797	87
60.330	2.733	-40.147	19	-20	804	-1.114	4.431	22.901	88
6.851	36	-4.301	3	-3	44	-33	99	2.515	89
11.637	172	-7.358	2	-2	72	-165	152	4.437	90
78.818	2.941	-51.806	24	-25	920	-1.312	4.682	29.853	91
17.742	663	-13.083	18	-32	135	-661	208	5.308	92
3.957	202	-7.783	11	-76	48	-197	51	-3.630	93
2.501	74	-1.802	3	-19	9	-68	34	773	94
62.653	4.073	-52.328	49	-378	527	-4.003	609	14.325	95
86.853	5.012	-74.996	81	-505	719	-4.929	902	16.776	96
23.870	504	-19.610	14	-147	136	-435	308	4.742	97
12.702	1.333	-7.901	23	-118	114	-1.333	122	6.134	98
72.945	2.761	-29.503	46	-120	663	-2.741	771	46.200	99
109.517	4.598	-57.014	83	-385	913	-4.509	1.201	57.076	100
-	-	-	-	-	-	-	-	-	101
6.552.612	483.556	-4.537.766	4.683	-55.149	45.832	-475.738	73.904	2.493.975	102

Umsatzsteuerstatistik 2016

8.1 Ausgewählte Merkmale nach Wirtschaftsabteilungen der ÖNACE 2008 und Umsatzstufen

Zeile	Wirtschaftsabteilungen der ÖNACE 2008	Veran- lagungs- fälle	Steuerbarer Umsatz	Reverse-Charge-Umsatz		Steuerfreier Umsatz		
			1.000 EUR	Fälle	1.000 EUR	Fälle	1.000 EUR	
1 Mio. EUR bis unter 3 Mio. EUR								
1	Landwirtschaft, Jagd	<01>	257	412.657	54	3.052	126	27.140
2	Forstwirtschaft	<02>	100	165.016	30	4.080	56	8.517
3	Fischerei und Fischzucht	<03>	6	12.121	2	16	4	1.180
4	Land- und Forstwirtschaft, Fischerei	<A>	363	589.794	86	7.148	186	36.837
5	Kohlenbergbau	<05>	-	-	-	-	-	-
6	Gewinnung von Erdöl und Erdgas	<06>	-	-	-	-	-	-
7	Erzbergbau	<07>	-	-	-	-	-	-
8	Gew.v.Steinen u.Erden,sonstiger Bergbau	<08>	82	152.896	48	7.754	44	9.902
9	Erbr. v. Dienstleistungen für den Bergbau	<09>	4	6.653	2	329	3	2.080
10	Bergbau, Gewinnung v.Steinen u.Erden		86	159.549	50	8.083	47	11.982
11	H.v.Nahrungs-u.Futtermitteln	<10>	541	894.955	42	905	234	44.227
12	Getränkeherstellung	<11>	44	80.330	6	81	36	13.579
13	Tabakverarbeitung	<12>	-	-	-	-	-	-
14	Herstellung von Textilien	<13>	47	86.318	12	151	45	34.856
15	Herstellung von Bekleidung	<14>	30	54.769	3	6	26	15.634
16	Herstellung von Leder(waren) und Schuhen	<15>	15	26.098	1	0	14	7.574
17	Herst. v. Holz-, Flecht-, Korb- und Korkwaren	<16>	326	567.835	179	30.695	218	91.699
18	Herstellung v. Papier, Pappe und Waren daraus	<17>	23	43.060	12	559	19	6.880
19	H. v. Druckerz., Vervielf. v. besp. Datenträgern	<18>	125	216.345	50	562	105	20.384
20	Kokerei und Mineralölverarbeitung	<19>	1	G	G	G	G	G
21	Herstellung von chemischen Erzeugnissen	<20>	43	76.554	9	95	38	29.033
22	Herstellung von pharmazeutischen Erzeugnissen	<21>	13	G	G	G	G	G
23	Herstellung von Gummi und Kunststoffwaren	<22>	122	210.660	47	3.193	106	55.590
24	H. v. Glas, Keramik, Bearb. v. Steinen u. Erden	<23>	171	317.259	93	20.044	80	15.382
25	Metallerzeugung und Bearbeitung	<24>	18	29.255	14	7.175	15	11.279
26	Herstellung von Metallerzeugnissen	<25>	597	1.053.798	474	109.462	375	114.910
27	H. v. EDV-Geräten, elektron. u. opt. Erzeugnissen	<26>	73	120.161	18	8.909	61	48.404
28	Herstellung von elektrischen Ausrüstungen	<27>	78	139.343	48	7.542	59	32.083
29	Maschinenbau	<28>	254	456.758	141	20.537	219	153.582
30	H.v.Kraftwagen und Kraftwagenteilen	<29>	39	70.030	16	63	27	14.363
31	Sonstiger Fahrzeugbau	<30>	13	25.571	4	6	10	12.779
32	Herstellung von Möbeln	<31>	299	509.069	221	32.455	159	25.367
33	Herstellung von sonstigen Waren	<32>	111	183.687	18	2.281	90	59.345
34	Rep. u. Install. v. Maschinen u. Ausrüstungen	<33>	208	348.488	120	13.761	147	31.549
35	Herstellung von Waren	<C>	3.191	5.535.013	1.529	258.492	2.092	847.430
36	Energieversorgung	<35>	185	311.517	130	129.766	39	3.852
37	Wasserversorgung	<36>	25	38.367	9	595	1	0
38	Abwasserentsorgung	<37>	128	218.582	59	10.857	17	2.756
39	Sammlung, Behandlung, Beseitigung v. Abfällen	<38>	145	266.721	93	30.214	47	16.264
40	Beseitig. v. Umweltverschmutzung, Entsorgung	<39>	5	11.700	3	230	2	58
41	Energie- und Wasserversorgung	<D, E>	488	846.887	294	171.662	106	22.930
42	Hochbau	<41>	983	1.725.017	577	231.312	291	268.864
43	Tiefbau	<42>	218	395.589	119	106.020	24	1.985
44	Vorbereitende Baustellenarbeiten, Bauinstallation	<43>	3.433	5.750.258	3.207	1.327.103	822	48.743
45	Bau	<F>	4.634	7.870.864	3.903	1.664.435	1.137	319.592
46	Handel, Instandhaltung u. Reparatur v. Kfz	<45>	1.287	2.294.869	463	4.096	853	151.837
47	Großhandel (ohne Handel mit Kfz)	<46>	3.392	6.100.100	683	223.464	2.552	1.158.217
48	Einzelhandel (ohne Handel mit Kfz)	<47>	5.130	8.634.849	593	67.487	3.118	370.917
49	Handel; Instandhaltung u. Reparatur v. Kfz	<G>	9.809	17.029.818	1.739	295.047	6.523	1.680.971
50	Landverkehr, Transport in Rohrfernleitungen	<49>	1.016	1.747.125	333	59.494	451	52.911
51	Schifffahrt	<50>	19	29.500	2	100	13	18.161
52	Luftfahrt	<51>	26	49.705	-	-	25	40.015

Umsatzsteuerstatistik 2016

8.1 Ausgewählte Merkmale nach Wirtschaftsabteilungen der ÖNACE 2008 und Umsatzstufen

darunter gem. § 6 Abs. 1 Z. 1 in Verbindung mit § 7 Ausfuhrlieferungen		darunter gem. Art. 6 Abs. 1 Z. 1 u. 2 innersgemeinschaftliche Lieferungen		Steuerpflichtiger Umsatz		darunter versteuert mit 20 % (Normalsteuersatz)		darunter versteuert mit 10 % (ermäßigter Steuersatz)		Zeile
Fälle	1.000 EUR	Fälle	1.000 EUR	Fälle	1.000 EUR	Fälle	1.000 EUR	Fälle	1.000 EUR	
1 Mio. EUR bis unter 3 Mio. EUR										
57	5.613	100	18.520	257	382.466	242	120.211	214	133.848	1
9	595	29	2.944	100	152.420	100	121.483	77	14.385	2
1	72	4	1.108	6	10.926	4	312	6	10.560	3
67	6.280	133	22.572	363	545.812	346	242.006	297	158.793	4
-	-	-	-	-	-	-	-	-	-	5
-	-	-	-	-	-	-	-	-	-	6
-	-	-	-	-	-	-	-	-	-	7
14	714	32	8.597	82	135.240	82	133.207	30	1.939	8
1	7	2	995	4	4.245	4	4.242	1	1	9
15	721	34	9.592	86	139.485	86	137.449	31	1.940	10
73	2.961	188	37.678	538	849.823	527	108.771	530	722.862	11
21	3.810	33	9.715	43	66.670	42	64.110	35	2.388	12
-	-	-	-	-	-	-	-	-	-	13
37	10.183	44	24.652	45	51.311	45	51.121	12	181	14
22	5.321	22	10.308	30	39.130	30	39.128	3	2	15
10	1.648	14	5.926	15	18.524	15	18.071	7	449	16
83	12.949	187	73.093	323	445.442	322	394.407	120	3.686	17
11	622	19	6.258	23	35.621	23	35.577	4	44	18
70	5.678	97	14.605	125	195.399	125	181.257	83	14.141	19
G	G	G	G	G	G	G	G	G	G	20
31	6.550	37	22.434	41	47.425	41	45.152	16	2.098	21
G	G	G	G	G	G	G	G	G	G	22
66	11.265	102	44.249	121	151.876	121	151.805	14	60	23
30	2.463	62	11.487	170	281.833	170	278.683	31	2.814	24
4	2.675	15	8.237	13	10.800	12	10.655	6	58	25
195	31.640	339	81.580	595	829.426	595	827.767	98	1.371	26
39	13.497	58	34.899	67	62.847	67	62.784	6	63	27
42	10.498	54	21.583	77	99.718	77	99.675	9	42	28
143	51.926	207	99.783	247	282.639	247	282.304	42	308	29
15	1.752	27	12.609	38	55.604	37	53.893	9	1.711	30
8	4.061	9	8.718	12	12.786	12	12.732	4	54	31
78	7.918	133	16.898	299	451.247	299	448.792	82	1.289	32
53	9.543	56	22.790	94	122.060	94	121.595	28	463	33
64	7.366	134	21.476	206	303.178	206	302.406	30	592	34
1.102	205.557	1.846	596.678	3.135	4.429.088	3.118	3.598.604	1.177	762.216	35
9	2.385	18	1.408	175	177.898	172	166.443	52	6.180	36
-	-	-	-	25	37.772	23	2.589	24	35.182	37
4	761	8	1.988	128	204.970	117	48.758	120	155.854	38
14	929	39	15.335	145	220.243	137	66.992	125	150.866	39
1	1	-	-	5	11.412	5	8.796	3	2.616	40
28	4.076	65	18.731	478	652.295	454	293.578	324	350.698	41
49	7.048	39	5.116	918	1.224.841	914	1.210.979	209	12.826	42
7	270	18	1.675	204	287.584	203	286.640	17	820	43
335	13.541	510	21.331	3.399	4.374.411	3.398	4.354.461	744	18.754	44
391	20.859	567	28.122	4.521	5.886.836	4.515	5.852.080	970	32.400	45
322	38.022	704	103.321	1.279	2.138.937	1.278	2.129.031	347	7.561	46
1.380	299.736	2.368	839.237	3.282	4.718.419	3.215	3.898.645	1.093	616.961	47
1.427	120.529	1.151	146.220	5.119	8.196.445	5.101	5.603.229	3.561	2.438.034	48
3.129	458.287	4.223	1.088.778	9.680	15.053.801	9.594	11.630.905	5.001	3.062.556	49
132	14.992	282	14.319	1.014	1.634.720	1.004	1.299.582	464	322.726	50
1	7	-	-	8	11.239	6	2.909	8	8.302	51
-	-	1	33	14	9.690	13	8.718	4	136	52

Umsatzsteuerstatistik 2016

8.1 Ausgewählte Merkmale nach Wirtschaftsabteilungen der ÖNACE 2008 und Umsatzstufen

Zeile	Wirtschaftsabteilungen der ÖNACE 2008	Innergemein- schaftlicher Erwerb		darunter steuerpflichtig				
				versteuert mit 20 %		versteuert mit 10 %		
		Fälle	1.000 EUR	Fälle	1.000 EUR	Fälle	1.000 EUR	
1 Mio. EUR bis unter 3 Mio. EUR								
1	Landwirtschaft, Jagd	<01>	225	34.786	218	16.199	124	7.952
2	Forstwirtschaft	<02>	74	4.036	69	2.721	23	210
3	Fischerei und Fischzucht	<03>	6	4.210	6	101	5	3.470
4	Land- und Forstwirtschaft, Fischerei	<A>	305	43.032	293	19.021	152	11.632
5	Kohlenbergbau	<05>	-	-	-	-	-	-
6	Gewinnung von Erdöl und Erdgas	<06>	-	-	-	-	-	-
7	Erzbergbau	<07>	-	-	-	-	-	-
8	Gew.v.Steinen u.Erden,sonstiger Bergbau	<08>	69	3.354	69	3.248	5	20
9	Erbr. v. Dienstleistungen für den Bergbau	<09>	4	407	4	407	1	0
10	Bergbau, Gewinnung v.Steinen u.Erden		73	3.761	73	3.655	6	20
11	H.v.Nahrungs-u.Futtermitteln	<10>	492	46.215	467	19.636	350	25.679
12	Getränkeherstellung	<11>	40	7.365	39	6.843	19	516
13	Tabakverarbeitung	<12>	-	-	-	-	-	-
14	Herstellung von Textilien	<13>	47	20.210	47	20.202	7	4
15	Herstellung von Bekleidung	<14>	30	12.362	30	12.359	8	3
16	Herstellung von Leder(waren) und Schuhen	<15>	14	8.499	14	8.495	5	3
17	Herst. v. Holz-, Flecht-, Korb- und Korkwaren	<16>	302	52.279	299	49.173	38	1.600
18	Herstellung v. Papier, Pappe und Waren daraus	<17>	23	11.251	23	11.250	4	1
19	H. v. Druckerz., Vervielf. v. besp. Datenträgern	<18>	119	19.344	118	18.955	40	385
20	Kokerei und Mineralölverarbeitung	<19>	G	G	G	G	G	G
21	Herstellung von chemischen Erzeugnissen	<20>	42	19.242	42	18.537	14	693
22	Herstellung von pharmazeutischen Erzeugnissen	<21>	G	G	G	G	G	G
23	Herstellung von Gummi und Kunststoffwaren	<22>	118	43.102	118	43.080	11	6
24	H. v. Glas, Keramik, Bearb. v. Steinen u. Erden	<23>	149	24.837	149	24.629	31	164
25	Metallerzeugung und Bearbeitung	<24>	17	8.462	17	8.462	1	0
26	Herstellung von Metallerzeugnissen	<25>	576	97.114	575	96.985	60	18
27	H. v. EDV-Geräten, elektron. u. opt. Erzeugnissen	<26>	66	22.173	65	21.294	15	5
28	Herstellung von elektrischen Ausrüstungen	<27>	74	19.069	74	19.059	10	1
29	Maschinenbau	<28>	245	72.760	245	72.647	36	8
30	H.v.Kraftwagen und Kraftwagenteilen	<29>	33	12.439	33	12.435	6	3
31	Sonstiger Fahrzeugbau	<30>	9	4.380	9	4.380	1	0
32	Herstellung von Möbeln	<31>	291	31.858	289	31.306	40	8
33	Herstellung von sonstigen Waren	<32>	107	31.680	107	31.230	32	393
34	Rep. u. Install. v. Maschinen u. Ausrüstungen	<33>	201	42.110	201	41.941	24	6
35	Herstellung von Waren	<C>	3.006	611.557	2.972	576.317	755	30.749
36	Energieversorgung	<35>	112	9.854	109	6.047	24	2.092
37	Wasserversorgung	<36>	16	195	15	195	1	0
38	Abwasserentsorgung	<37>	110	5.989	106	5.699	5	1
39	Sammlung, Behandlung, Beseitigung v. Abfällen	<38>	101	7.278	100	7.151	9	27
40	Beseitig. v. Umweltverschmutzung, Entsorgung	<39>	4	129	4	129	-	-
41	Energie- und Wasserversorgung	<D, E>	343	23.445	334	19.221	39	2.120
42	Hochbau	<41>	521	21.882	508	21.625	38	14
43	Tiefbau	<42>	101	8.423	101	8.189	5	12
44	Vorbereitende Baustellenarbeiten, Bauinstallation	<43>	2.959	178.798	2.938	177.033	264	906
45	Bau	<F>	3.581	209.103	3.547	206.847	307	932
46	Handel, Instandhaltung u. Reparatur v. Kfz	<45>	1.210	334.168	1.203	327.413	84	69
47	Großhandel (ohne Handel mit Kfz)	<46>	3.076	1.923.613	2.962	1.685.373	757	194.499
48	Einzelhandel (ohne Handel mit Kfz)	<47>	4.422	969.864	4.326	846.825	1.717	91.171
49	Handel; Instandhaltung u. Reparatur v. Kfz	<G>	8.708	3.227.645	8.491	2.859.611	2.558	285.739
50	Landverkehr, Transport in Rohrfernleitungen	<49>	731	30.651	717	28.104	57	131
51	Schifffahrt	<50>	15	534	15	534	2	0
52	Luftfahrt	<51>	9	3.365	7	3.344	3	21

Umsatzsteuerstatistik 2016

8.1 Ausgewählte Merkmale nach Wirtschaftsabteilungen der ÖNACE 2008 und Umsatzstufen

Umsatzsteuer (brutto)	Erwerbsteuer	Abziehbare Vorsteuer insgesamt	darunter Einfuhr- umsatzsteuer		darunter aus innergemein- schaftlichem Erwerb		Zahllast Gutschrift (-) (Saldo)		Zeile
			Fälle	1.000 EUR	Fälle	1.000 EUR	Fälle	1.000 EUR	
1 Mio. EUR bis unter 3 Mio. EUR									
54.936	5.406	-48.099	16	-176	224	-5.272	257	12.349	1
28.186	706	-18.765	7	-5	73	-705	100	9.852	2
1.128	450	-1.142	-	-	6	-371	6	429	3
84.250	6.562	-68.006	23	-181	303	-6.348	363	22.630	4
-	-	-	-	-	-	-	-	-	5
-	-	-	-	-	-	-	-	-	6
-	-	-	-	-	-	-	-	-	7
27.211	652	-19.287	7	-44	69	-652	82	8.548	8
1.182	81	-853	1	-59	4	-81	4	410	9
28.393	733	-20.140	8	-103	73	-733	86	8.958	10
97.642	6.615	-78.515	53	-577	489	-6.581	541	25.782	11
13.456	1.420	-11.004	6	-61	39	-1.420	44	3.870	12
-	-	-	-	-	-	-	-	-	13
10.807	4.041	-10.750	37	-1.189	47	-4.041	47	4.097	14
8.851	2.472	-7.039	16	-880	30	-2.472	30	4.285	15
4.017	1.699	-4.052	9	-122	14	-1.699	15	1.665	16
90.679	10.237	-73.129	39	-259	302	-10.226	325	27.882	17
7.266	2.250	-5.322	8	-106	23	-2.250	23	4.194	18
38.333	3.829	-22.828	31	-97	119	-3.829	125	19.334	19
G	G	G	G	G	G	G	G	G	20
9.665	3.777	-9.689	23	-597	40	-3.727	42	3.618	21
G	G	G	G	G	G	G	G	G	22
31.273	8.617	-27.249	52	-928	118	-8.615	122	12.641	23
58.652	4.947	-42.893	35	-440	149	-4.937	171	20.595	24
2.755	1.692	-3.648	5	-268	17	-1.677	15	800	25
190.263	19.399	-128.325	162	-2.499	576	-19.373	597	81.226	26
14.745	4.259	-15.620	51	-1.848	65	-4.259	70	3.390	27
20.841	3.812	-17.608	38	-801	74	-3.812	77	7.037	28
62.377	14.530	-61.909	111	-1.987	245	-14.473	253	14.996	29
11.698	2.487	-9.392	11	-646	33	-2.487	39	4.793	30
2.815	876	-3.237	8	-374	9	-863	13	454	31
94.846	6.361	-60.187	43	-89	291	-6.346	299	41.015	32
25.166	6.285	-18.012	42	-791	92	-6.196	109	13.439	33
64.174	8.391	-45.431	67	-701	201	-8.383	208	27.131	34
863.117	118.823	-659.074	852	-15.656	2.984	-118.493	3.179	322.631	35
42.496	1.651	-51.044	8	-15	112	-1.651	185	-7.058	36
4.185	39	-6.047	-	-	16	-39	25	-1.823	37
26.315	1.186	-23.031	8	-148	106	-1.177	128	4.453	38
31.425	1.445	-30.530	8	-23	101	-1.442	145	2.287	39
2.160	26	-1.491	1	0	4	-26	5	694	40
106.581	4.347	-112.143	25	-186	339	-4.335	488	-1.447	41
324.014	4.327	-188.834	37	-593	503	-4.140	959	138.808	42
97.289	1.681	-62.153	12	-813	101	-1.681	216	34.922	43
988.994	35.501	-644.254	265	-1.744	2.941	-35.365	3.432	379.853	44
1.410.297	41.509	-895.241	314	-3.150	3.545	-41.186	4.607	553.583	45
429.745	65.498	-347.368	133	-4.610	1.204	-65.444	1.286	147.808	46
975.932	361.086	-965.764	1.303	-81.687	3.062	-359.927	3.376	369.450	47
1.413.813	182.527	-1.137.295	609	-15.438	4.398	-182.119	5.128	458.595	48
2.819.490	609.111	-2.450.427	2.045	-101.735	8.664	-607.490	9.790	975.853	49
312.249	5.941	-213.542	37	-68	727	-5.921	1.016	104.748	50
1.519	107	-1.901	-	-	15	-107	19	-279	51
2.916	671	-5.462	7	-636	8	-671	26	-1.876	52

Umsatzsteuerstatistik 2016

8.1 Ausgewählte Merkmale nach Wirtschaftsabteilungen der ÖNACE 2008 und Umsatzstufen

Zeile	Wirtschaftsabteilungen der ÖNACE 2008	Veranlagungsfälle	Steuerbarer Umsatz	Reverse-Charge-Umsatz		Steuerfreier Umsatz		
			1.000 EUR	Fälle	1.000 EUR	Fälle	1.000 EUR	
			1 Mio. EUR bis unter 3 Mio. EUR					
53	Lagerei, Erbr. sonst. Dienstleist. f. d. Verkehr	<52>	258	460.552	32	3.624	154	86.149
54	Post-, Kurier- u.. Expressdienste	<53>	24	37.395	-	-	8	195
55	Verkehr und Lagerei	<H>	1.343	2.324.277	367	63.218	651	197.431
56	Beherbergung	<55>	1.462	2.445.894	68	1.172	332	21.336
57	Gastronomie	<56>	1.167	1.815.982	31	1.249	195	14.604
58	Beherbergung und Gastronomie	<I>	2.629	4.261.876	99	2.421	527	35.940
59	Verlagswesen	<58>	122	222.103	7	1.206	68	15.140
60	Herst., Verleih, Vertrieb v. Filmen; Kinos u.a.	<59>	89	146.016	10	704	26	4.186
61	Rundfunkveranstalter	<60>	8	13.296	1	0	1	4
62	Telekommunikation	<61>	46	74.684	9	2.637	21	1.465
63	Erbr. v. Dienstleist. d. Informationstechnologie	<62>	487	805.047	64	23.414	224	64.725
64	Informationsdienstleistungen	<63>	119	196.224	12	3.650	40	5.586
65	Information und Kommunikation	<J>	871	1.457.370	103	31.611	380	91.106
66	Erbr. v. Finanzdienstleistungen	<64>	200	319.986	25	7.639	-	-
67	Versicherungswesen (ohne Sozialversicherung)	<65>	6	11.543	2	16	-	-
68	damit verb. Tätigkeiten	<66>	34	58.163	6	3.626	-	-
69	Finanz- u. Versicherungsdienstleist.	<K>	240	389.692	33	11.281	-	-
70	Grundstücks- und Wohnungswesen	<L/68>	2.059	3.455.515	89	19.442	979	823.162
71	Rechts-, Steuerberatung, Wirtschaftsprüfung	<69>	964	1.508.995	40	2.843	128	8.937
72	Verwaltung v. Unternehmen, Unternehmensberat.	<70>	558	930.062	44	22.931	164	63.210
73	Architektur- u. Ingenieurbüros	<71>	847	1.404.548	130	44.571	188	77.774
74	Forschung und Entwicklung	<72>	67	108.578	15	3.984	30	16.569
75	Werbung und Marktforschung	<73>	512	859.332	74	65.580	141	43.786
76	Sonstige freiberufliche Tätigkeiten	<74>	78	128.457	10	4.251	30	16.214
77	Veterinärwesen	<75>	27	41.973	2	2	7	1.036
78	Erbr. v. freiberufl. Dienstleistungen	<M>	3.053	4.981.945	315	144.162	688	227.526
79	Vermietung v. beweglichen Sachen	<77>	187	328.677	51	12.875	101	39.670
80	Vermittlung und Überlassung v. Arbeitskräften	<78>	271	485.893	180	163.817	30	2.350
81	Reisebüros, -veranstalter, Reservierungsdienstl.	<79>	159	264.412	7	1.360	91	107.986
82	Wach- und Sicherheitsdienste, Detekteien	<80>	31	50.519	5	52	4	30
83	Gebäudebetreuung, Garten- u. Landschaftsbau	<81>	355	585.135	260	57.038	73	3.759
84	Erbr. v. sonst. wirtschaftl. Dienstleist. a.n.g.	<82>	159	274.440	23	6.812	54	9.962
85	Erbr. v. sonst. wirtschaftl. Dienstleist.	<N>	1.162	1.989.076	526	241.954	353	163.757
86	Öffentl. Verwalt., Verteidigung, Sozialvers.	<O/84>	536	882.557	225	4.374	27	10.954
87	Erziehung und Unterricht	<P/85>	202	328.253	14	2.086	100	93.621
88	Gesundheitswesen	<86>	926	1.393.243	8	10	765	857.277
89	Heime	<87>	186	353.673	10	125	24	23.857
90	Sozialwesen	<88>	91	164.359	10	414	26	7.476
91	Gesundheits- und Sozialwesen	<Q>	1.203	1.911.275	28	549	815	888.610
92	Kreative, künstler., unterhaltende Tätigkeiten	<90>	61	109.044	11	1.591	20	7.261
93	Bibliotheken, Museen, botan. u. zoolog. Gärten	<91>	37	66.550	6	2.977	23	940
94	Spiel-, Wett- und Lotteriewesen	<92>	19	37.550	1	0	14	23.183
95	Dienstleist. d. Sports, d. Unterhaltung u. Erholung	<93>	221	362.607	10	661	76	20.242
96	Kunst, Unterhaltung und Erholung	<R>	338	575.751	28	5.229	133	51.626
97	Interessenvertretungen, kirchl. Vereinigungen	<94>	120	210.347	11	87	66	31.309
98	Rep. v. EDV-Geräten u. Gebrauchsgütern	<95>	39	59.989	12	254	24	1.771
99	Erbr. v. sonst. überwiegend pers. Dienstleistg.	<96>	125	202.376	10	106	33	8.065
100	Erbringung v. sonst. Dienstleistg.	<S>	284	472.712	33	447	123	41.145
101	Nicht zuordenbar		-	-	-	-	-	-
102	I N S G E S A M T		32.491	55.062.226	9.461	2.931.636	14.867	5.544.619

Umsatzsteuerstatistik 2016

8.1 Ausgewählte Merkmale nach Wirtschaftsabteilungen der ÖNACE 2008 und Umsatzstufen

darunter gem. § 6 Abs. 1 Z. 1 in Verbindung mit § 7 Ausfuhrlieferungen		darunter gem. Art. 6 Abs. 1 Z. 1 u. 2 innersgemeinschaftliche Lieferungen		Steuerpflichtiger Umsatz		darunter versteuert mit 20 % (Normalsteuersatz)		darunter versteuert mit 10 % (ermäßigter Steuersatz)		Zeile
Fälle	1.000 EUR	Fälle	1.000 EUR	Fälle	1.000 EUR	Fälle	1.000 EUR	Fälle	1.000 EUR	
1 Mio. EUR bis unter 3 Mio. EUR										
56	14.904	52	22.944	253	370.779	250	363.282	55	7.482	53
3	157	5	37	24	37.200	24	37.168	4	33	54
192	30.060	340	37.333	1.313	2.063.628	1.297	1.711.659	535	338.679	55
95	2.336	33	1.232	1.462	2.423.387	1.447	453.615	1.444	1.478.482	56
104	5.449	55	1.961	1.167	1.800.129	1.165	769.204	1.136	1.001.149	57
199	7.785	88	3.193	2.629	4.223.516	2.612	1.222.819	2.580	2.479.631	58
43	4.197	57	9.653	121	205.757	120	161.074	88	44.628	59
12	1.520	20	2.639	89	141.126	89	112.867	33	10.930	60
-	-	1	4	8	13.292	8	13.292	-	-	61
10	443	16	1.019	46	70.582	46	65.729	10	4.849	62
120	25.584	164	33.826	481	716.908	481	715.432	67	1.469	63
20	1.661	29	3.476	119	186.988	119	184.870	19	1.834	64
205	33.405	287	50.617	864	1.334.653	863	1.253.264	217	63.710	65
-	-	-	-	198	312.347	196	272.196	113	35.029	66
-	-	-	-	6	11.527	6	9.382	5	2.146	67
-	-	-	-	33	54.538	33	53.081	11	801	68
-	-	-	-	237	378.412	235	334.659	129	37.976	69
80	11.930	44	5.199	1.981	2.612.912	1.944	2.255.063	1.019	341.847	70
58	3.195	27	449	964	1.497.215	964	1.490.022	205	7.088	71
47	7.563	50	4.435	548	843.922	546	832.824	178	9.231	72
88	23.769	84	15.096	841	1.282.202	839	1.265.732	135	16.180	73
20	5.396	23	9.557	67	88.025	66	81.134	19	6.221	74
68	13.169	96	25.242	486	749.966	480	709.197	123	28.601	75
11	1.288	23	10.228	75	107.992	70	96.348	21	10.315	76
3	2	4	31	27	40.935	27	27.725	26	10.682	77
295	54.382	307	65.038	3.008	4.610.257	2.992	4.502.982	707	88.318	78
36	6.509	73	10.658	178	276.132	177	263.736	47	11.121	79
20	1.829	7	508	265	319.726	265	317.868	46	1.612	80
13	8.503	7	1.078	156	155.066	153	66.368	119	66.527	81
-	-	3	30	31	50.437	31	50.429	3	9	82
30	819	43	830	355	524.338	355	498.039	130	7.131	83
21	1.226	34	3.789	154	257.666	151	244.056	62	8.573	84
120	18.886	167	16.893	1.139	1.583.365	1.132	1.440.496	407	94.973	85
2	1.283	2	9	534	867.229	532	98.690	529	735.127	86
18	3.187	20	1.086	181	232.546	172	193.217	134	35.958	87
32	7.156	14	3.249	713	535.956	642	75.717	560	459.625	88
4	48	-	-	179	329.691	162	11.672	171	293.386	89
6	143	9	639	89	156.469	72	38.558	75	111.457	90
42	7.347	23	3.888	981	1.022.116	876	125.947	806	864.468	91
7	1.257	15	4.530	61	100.193	57	39.248	45	41.455	92
12	183	15	188	37	62.633	37	24.571	32	31.397	93
4	2.657	3	1.563	16	14.367	16	13.175	8	1.189	94
30	1.113	36	4.201	219	341.704	218	240.519	167	35.143	95
53	5.210	69	10.482	333	518.897	328	317.513	252	109.184	96
10	2.736	21	1.169	117	178.951	113	110.003	105	59.371	97
6	254	21	948	39	57.964	38	56.881	8	1.083	98
16	2.099	20	1.429	125	194.206	125	180.003	41	8.147	99
32	5.089	62	3.546	281	431.121	276	346.887	154	68.601	100
-	-	-	-	-	-	-	-	-	-	101
5.970	874.340	8.277	1.961.756	31.744	46.585.970	31.372	35.557.819	15.269	9.627.074	102

Umsatzsteuerstatistik 2016

8.1 Ausgewählte Merkmale nach Wirtschaftsabteilungen der ÖNACE 2008 und Umsatzstufen

Zeile	Wirtschaftsabteilungen der ÖNACE 2008	Innergemein- schaftlicher Erwerb		darunter steuerpflichtig				
				versteuert mit 20 %		versteuert mit 10 %		
		Fälle	1.000 EUR	Fälle	1.000 EUR	Fälle	1.000 EUR	
1 Mio. EUR bis unter 3 Mio. EUR								
53	Lagerei, Erbr. sonst. Dienstleist. f. d. Verkehr	<52>	176	21.699	174	19.784	20	1.833
54	Post-, Kurier- u.. Expressdienste	<53>	11	291	11	291	1	0
55	Verkehr und Lagerei	<H>	942	56.540	924	52.057	83	1.985
56	Beherbergung	<55>	1.292	27.779	1.256	19.948	682	5.817
57	Gastronomie	<56>	1.028	40.016	993	17.344	580	22.371
58	Beherbergung und Gastronomie	<I>	2.320	67.795	2.249	37.292	1.262	28.188
59	Verlagswesen	<58>	96	12.396	90	7.053	52	5.338
60	Herst., Verleih, Vertrieb v. Filmen; Kinos u.a.	<59>	81	2.901	80	2.865	27	36
61	Rundfunkveranstalter	<60>	7	36	7	35	2	0
62	Telekommunikation	<61>	37	6.101	37	6.100	6	1
63	Erbr. v. Dienstleist. d. Informationstechnologie	<62>	397	39.766	394	39.625	162	58
64	Informationsdienstleistungen	<63>	95	6.778	93	6.752	41	14
65	Information und Kommunikation	<J>	713	67.978	701	62.430	290	5.447
66	Erbr. v. Finanzdienstleistungen	<64>	92	15.555	89	15.011	33	167
67	Versicherungswesen (ohne Sozialversicherung)	<65>	5	30	5	23	3	7
68	damit verb. Tätigkeiten	<66>	23	4.410	21	4.360	8	11
69	Finanz- u. Versicherungsdienstleist.	<K>	120	19.995	115	19.394	44	185
70	Grundstücks- und Wohnungswesen	<L/68>	494	23.439	481	22.342	57	448
71	Rechts-, Steuerberatung, Wirtschaftsprüfung	<69>	495	1.633	448	1.517	168	96
72	Verwaltung v. Unternehmen, Unternehmensberat.	<70>	351	14.946	331	13.633	134	1.215
73	Architektur- u. Ingenieurbüros	<71>	656	30.827	618	30.388	304	180
74	Forschung und Entwicklung	<72>	56	11.024	55	10.978	32	41
75	Werbung und Marktforschung	<73>	338	37.535	330	30.857	117	4.282
76	Sonstige freiberufliche Tätigkeiten	<74>	60	22.358	55	16.055	21	5.148
77	Veterinärwesen	<75>	25	994	25	773	21	141
78	Erbr. v. freiberufl. Dienstleistungen	<M>	1.981	119.317	1.862	104.201	797	11.103
79	Vermietung v. beweglichen Sachen	<77>	138	30.744	137	29.831	14	753
80	Vermittlung und Überlassung v. Arbeitskräften	<78>	143	1.784	141	1.492	19	273
81	Reisebüros, -veranstalter, Reservierungsdienstl.	<79>	90	2.387	88	2.327	24	25
82	Wach- und Sicherheitsdienste, Detekteien	<80>	26	202	26	201	2	1
83	Gebäudebetreuung, Garten- u. Landschaftsbau	<81>	281	17.149	281	11.620	73	1.305
84	Erbr. v. sonst. wirtschaftl. Dienstleist. a.n.g.	<82>	119	11.006	116	9.578	28	823
85	Erbr. v. sonst. wirtschaftl. Dienstleist.	<N>	797	63.272	789	55.049	160	3.180
86	Öffentl. Verwalt., Verteidigung, Sozialvers.	<O/84>	299	3.078	293	2.967	112	91
87	Erziehung und Unterricht	<P/85>	150	23.834	144	22.257	70	1.474
88	Gesundheitswesen	<86>	454	12.492	438	11.308	127	798
89	Heime	<87>	138	414	128	348	41	53
90	Sozialwesen	<88>	59	642	56	545	32	95
91	Gesundheits- und Sozialwesen	<Q>	651	13.548	622	12.201	200	946
92	Kreative, künstler., unterhaltende Tätigkeiten	<90>	56	3.868	56	3.741	24	27
93	Bibliotheken, Museen, botan. u. zoolog. Gärten	<91>	32	3.476	32	2.672	25	634
94	Spiel-, Wett- und Lotteriewesen	<92>	11	2.234	11	2.233	2	1
95	Dienstleist. d. Sports, d. Unterhaltung u. Erholung	<93>	196	14.810	195	13.745	67	1.029
96	Kunst, Unterhaltung und Erholung	<R>	295	24.388	294	22.391	118	1.691
97	Interessenvertretungen, kirchl. Vereinigungen	<94>	82	4.512	76	2.929	49	1.243
98	Rep. v. EDV-Geräten u. Gebrauchsgütern	<95>	36	4.999	36	4.998	4	0
99	Erbr. v. sonst. überwiegend pers. Dienstleistg.	<96>	110	10.068	109	9.950	37	64
100	Erbringung v. sonst. Dienstleistg.	<S>	228	19.579	221	17.877	90	1.307
101	Nicht zuordenbar		-	-	-	-	-	-
102	INSGESAMT		25.006	4.621.307	24.405	4.115.130	7.100	387.236

Umsatzsteuerstatistik 2016

8.1 Ausgewählte Merkmale nach Wirtschaftsabteilungen der ÖNACE 2008 und Umsatzstufen

Umsatzsteuer (brutto)	Erwerbsteuer	Abziehbare Vorsteuer insgesamt	darunter Einfuhr- umsatzsteuer		darunter aus innergemein- schaftlichem Erwerb		Zahllast Gutschrift (-) (Saldo)		Zeile
			Fälle	1.000 EUR	Fälle	1.000 EUR	Fälle	1.000 EUR	
1 Mio. EUR bis unter 3 Mio. EUR									
135.817	4.141	-117.950	27	-3.399	175	-4.138	257	22.002	53
7.628	58	-3.942	1	-3	11	-58	24	3.750	54
460.129	10.918	-342.797	72	-4.106	936	-10.895	1.342	128.345	55
314.937	4.915	-241.293	45	-407	1.288	-4.884	1.462	78.359	56
260.523	5.752	-159.578	73	-249	1.023	-5.708	1.167	106.655	57
575.460	10.667	-400.871	118	-656	2.311	-10.592	2.629	185.014	58
41.767	1.945	-27.999	14	-18	96	-1.945	122	15.697	59
29.397	577	-21.819	13	-108	81	-576	89	8.154	60
2.682	7	-1.162	-	-	7	-7	8	1.526	61
16.702	1.220	-13.700	11	-57	37	-1.220	46	4.222	62
168.195	7.931	-98.107	85	-595	396	-7.913	486	78.015	63
53.573	1.352	-34.013	17	-216	95	-1.350	119	20.573	64
312.316	13.032	-196.800	140	-994	712	-13.011	870	128.187	65
64.908	3.068	-48.577	8	-39	71	-2.914	199	19.345	66
2.513	5	-486	-	-	-	-	6	2.033	67
17.594	873	-12.106	1	0	22	-871	34	6.361	68
85.015	3.946	-61.169	9	-39	93	-3.785	239	27.739	69
501.572	4.599	-339.501	33	-138	470	-4.346	2.017	164.865	70
301.548	315	-78.061	9	-1	489	-274	964	223.797	71
202.743	2.852	-132.643	30	-185	343	-2.815	555	72.212	72
279.816	6.096	-133.106	82	-827	648	-6.057	843	152.782	73
33.261	2.200	-33.873	33	-217	56	-2.193	67	1.588	74
172.608	6.712	-113.926	63	-4.092	333	-6.521	508	65.349	75
23.702	3.726	-18.442	14	-634	60	-3.726	78	8.990	76
6.994	179	-2.827	7	-2	25	-177	27	4.345	77
1.020.672	22.080	-512.878	238	-5.958	1.954	-21.763	3.042	529.063	78
62.904	6.055	-47.024	26	-304	137	-6.048	185	21.893	79
68.024	326	-14.525	7	-170	141	-321	271	53.825	80
25.829	468	-35.041	8	-17	90	-458	159	-8.734	81
10.182	40	-1.886	2	-1	26	-40	31	8.326	82
111.740	2.987	-42.582	28	-146	281	-2.980	355	72.129	83
53.654	1.998	-26.586	20	-89	118	-1.987	159	29.061	84
332.333	11.874	-167.644	91	-727	793	-11.834	1.160	176.500	85
98.353	603	-121.865	3	-7	269	-363	534	-22.929	86
45.966	4.611	-26.747	16	-98	133	-2.217	187	23.802	87
61.944	2.341	-42.670	16	-34	297	-1.500	797	21.611	88
34.966	75	-19.767	1	-3	132	-74	182	15.272	89
19.780	119	-12.926	5	-3	57	-117	89	6.969	90
116.690	2.535	-75.363	22	-40	486	-1.691	1.068	43.852	91
17.512	764	-20.011	10	-80	56	-764	61	-1.740	92
10.591	619	-19.301	11	-28	32	-614	37	-8.091	93
5.243	447	-8.154	3	-2	9	-424	18	-2.464	94
64.000	2.854	-45.662	35	-233	196	-2.825	220	21.059	95
97.346	4.684	-93.128	59	-343	293	-4.627	336	8.764	96
30.043	751	-25.519	1	0	67	-535	118	5.199	97
11.675	1.000	-6.681	5	-4	36	-999	39	5.994	98
38.795	2.002	-19.448	11	-92	108	-1.995	124	21.349	99
80.513	3.753	-51.648	17	-96	211	-3.529	281	32.542	100
-	-	-	-	-	-	-	-	-	101
9.038.498	874.390	-6.595.442	4.085	-134.210	24.569	-867.240	32.218	3.307.950	102

Umsatzsteuerstatistik 2016

8.1 Ausgewählte Merkmale nach Wirtschaftsabteilungen der ÖNACE 2008 und Umsatzstufen

Zeile	Wirtschaftsabteilungen der ÖNACE 2008	Veran- lagungs- fälle	Steuerbarer Umsatz	Reverse-Charge- Umsatz		Steuerfreier Umsatz		
			1.000 EUR	Fälle	1.000 EUR	Fälle	1.000 EUR	
3 Mio. EUR bis unter 10 Mio. EUR								
1	Landwirtschaft, Jagd	<01>	59	292.386	24	998	46	38.738
2	Forstwirtschaft	<02>	30	G	G	G	G	G
3	Fischerei und Fischzucht	<03>	1	G	G	G	G	G
4	Land- und Forstwirtschaft, Fischerei	<A>	90	440.068	35	1.061	68	45.109
5	Kohlenbergbau	<05>	-	-	-	-	-	-
6	Gewinnung von Erdöl und Erdgas	<06>	-	-	-	-	-	-
7	Erzbergbau	<07>	-	-	-	-	-	-
8	Gew.v.Steinen u.Erden,sonstiger Bergbau	<08>	48	G	G	G	G	G
9	Erbr. v. Dienstleistungen für den Bergbau	<09>	1	G	G	G	G	G
10	Bergbau, Gewinnung v.Steinen u.Erden		49	278.288	40	14.407	37	40.783
11	H.v.Nahrungs-u.Futtermitteln	<10>	224	1.181.114	48	1.466	156	148.498
12	Getränkeherstellung	<11>	45	260.550	11	241	36	22.624
13	Tabakverarbeitung	<12>	-	-	-	-	-	-
14	Herstellung von Textilien	<13>	47	267.092	11	264	45	142.023
15	Herstellung von Bekleidung	<14>	14	89.301	1	9	14	34.278
16	Herstellung von Leder(waren) und Schuhen	<15>	6	31.469	-	-	6	14.370
17	Herst. v. Holz-, Flecht-, Korb- und Korkwaren	<16>	161	885.723	103	33.589	137	204.696
18	Herstellung v. Papier, Pappe und Waren daraus	<17>	24	126.611	15	410	21	38.673
19	H. v. Druckerz., Vervielf. v. besp. Datenträgern	<18>	73	386.919	41	1.437	71	59.478
20	Kokerei und Mineralölverarbeitung	<19>	3	15.847	2	1	2	736
21	Herstellung von chemischen Erzeugnissen	<20>	43	257.706	14	7.622	42	113.439
22	Herstellung von pharmazeutischen Erzeugnissen	<21>	19	115.524	2	91	15	37.043
23	Herstellung von Gummi und Kunststoffwaren	<22>	114	646.517	78	23.109	108	230.881
24	H. v. Glas, Keramik, Bearb. v. Steinen u. Erden	<23>	159	882.242	78	34.819	91	82.773
25	Metallerzeugung und Bearbeitung	<24>	25	135.199	18	36.633	15	46.012
26	Herstellung von Metallerzeugnissen	<25>	369	1.943.687	317	175.693	294	370.668
27	H. v. EDV-Geräten, elektron. u. opt. Erzeugnissen	<26>	68	365.234	22	1.599	64	232.101
28	Herstellung von elektrischen Ausrüstungen	<27>	65	355.744	40	14.882	59	144.674
29	Maschinenbau	<28>	240	1.319.921	150	33.175	218	640.932
30	H.v.Kraftwagen und Kraftwagenteilen	<29>	34	183.159	16	2.578	29	55.393
31	Sonstiger Fahrzeugbau	<30>	12	58.625	4	6.271	10	35.730
32	Herstellung von Möbeln	<31>	109	561.918	90	26.710	92	95.109
33	Herstellung von sonstigen Waren	<32>	49	267.998	15	5.900	43	101.452
34	Rep. u. Install. v. Maschinen u. Ausrüstungen	<33>	95	506.918	64	59.336	70	73.699
35	Herstellung von Waren	<C>	1.998	10.845.018	1.140	465.835	1.638	2.925.282
36	Energieversorgung	<35>	102	579.448	78	263.376	22	2.077
37	Wasserversorgung	<36>	9	G	G	G	G	G
38	Abwasserentsorgung	<37>	41	213.033	24	5.990	13	1.108
39	Sammlung, Behandlung, Beseitigung v. Abfällen	<38>	131	676.814	114	84.272	59	65.450
40	Beseitig. v. Umweltverschmutzung, Entsorgung	<39>	1	G	G	G	G	G
41	Energie- und Wasserversorgung	<D, E>	284	1.513.831	223	353.929	96	68.649
42	Hochbau	<41>	592	3.139.671	356	309.251	230	545.937
43	Tiefbau	<42>	142	793.714	100	264.146	24	13.016
44	Vorbereitende Baustellenarbeiten, Bauinstallation	<43>	1.063	5.206.135	1.030	1.466.600	408	69.286
45	Bau	<F>	1.797	9.139.520	1.486	2.039.997	662	628.239
46	Handel, Instandhaltung u. Reparatur v. Kfz	<45>	722	3.839.255	275	7.267	620	289.397
47	Großhandel (ohne Handel mit Kfz)	<46>	2.567	14.023.715	682	492.594	2.103	3.028.466
48	Einzelhandel (ohne Handel mit Kfz)	<47>	1.701	8.078.858	227	77.424	1.007	416.128
49	Handel; Instandhaltung u. Reparatur v. Kfz	<G>	4.990	25.941.828	1.184	577.285	3.730	3.733.991
50	Landverkehr, Transport in Rohrfernleitungen	<49>	488	2.585.741	211	127.592	296	72.602
51	Schifffahrt	<50>	7	48.537	-	-	6	15.771
52	Luftfahrt	<51>	30	159.389	1	10	30	136.977

Umsatzsteuerstatistik 2016

8.1 Ausgewählte Merkmale nach Wirtschaftsabteilungen der ÖNACE 2008 und Umsatzstufen

darunter gem. § 6 Abs. 1 Z. 1 in Verbindung mit § 7 Ausfuhrlieferungen		darunter gem. Art. 6 Abs. 1 Z. 1 u. 2 innergemeinschaftliche Lieferungen		Steuerpflichtiger Umsatz		darunter versteuert mit 20 % (Normalsteuersatz)		darunter versteuert mit 10 % (ermäßigter Steuersatz)		Zeile
Fälle	1.000 EUR	Fälle	1.000 EUR	Fälle	1.000 EUR	Fälle	1.000 EUR	Fälle	1.000 EUR	
3 Mio. EUR bis unter 10 Mio. EUR										
20	7.341	42	29.062	58	252.649	56	68.645	49	98.340	1
G	G	G	G	G	G	G	G	G	G	2
G	G	G	G	G	G	G	G	G	G	3
23	7.353	58	33.378	89	393.899	87	179.917	75	114.375	4
-	-	-	-	-	-	-	-	-	-	5
-	-	-	-	-	-	-	-	-	-	6
-	-	-	-	-	-	-	-	-	-	7
G	G	G	G	G	G	G	G	G	G	8
G	G	G	G	G	G	G	G	G	G	9
11	2.684	36	35.958	49	223.098	49	211.217	32	11.764	10
59	16.173	151	127.305	224	1.031.150	212	116.641	220	876.357	11
24	9.747	35	12.868	45	237.686	45	229.882	40	7.303	12
-	-	-	-	-	-	-	-	-	-	13
43	44.183	43	93.315	47	124.806	47	124.091	18	714	14
13	5.550	13	28.225	14	55.014	14	54.762	8	252	15
6	4.033	6	10.337	6	17.100	6	17.099	1	1	16
76	51.083	128	147.928	161	647.438	161	595.395	88	11.703	17
16	7.755	21	30.807	24	87.527	24	87.390	7	138	18
53	9.871	67	47.969	72	326.004	72	286.746	57	39.259	19
2	264	2	472	3	15.110	3	15.109	1	0	20
30	33.786	41	79.132	41	136.644	41	123.431	22	10.726	21
10	8.504	14	28.539	17	78.391	16	16.735	16	61.656	22
79	53.612	106	175.206	113	392.527	113	387.185	28	5.342	23
37	14.904	79	62.616	159	764.651	159	763.172	43	1.436	24
13	6.980	15	38.933	20	52.554	20	52.439	7	114	25
173	70.557	275	295.170	367	1.397.326	367	1.390.342	94	6.780	26
60	116.007	61	116.067	67	131.534	67	131.436	17	98	27
44	37.294	59	107.379	63	196.188	63	195.863	21	253	28
190	207.824	213	430.951	237	645.814	237	645.284	49	524	29
14	10.926	29	44.462	32	125.189	32	125.045	10	143	30
9	27.783	9	7.946	10	16.624	10	16.611	3	14	31
55	28.683	89	65.080	109	440.099	109	431.525	29	8.468	32
36	33.192	35	57.283	48	160.646	48	160.363	16	243	33
44	34.892	64	38.506	94	373.883	94	372.099	23	1.220	34
1.086	833.603	1.555	2.046.496	1.973	7.453.905	1.960	6.338.645	818	1.032.744	35
7	45	5	1.149	90	313.995	90	286.375	31	7.541	36
G	G	G	G	G	G	G	G	G	G	37
3	517	9	586	41	205.935	40	51.241	41	153.996	38
21	6.954	52	56.953	128	527.092	127	123.141	116	395.643	39
G	G	G	G	G	G	G	G	G	G	40
31	7.516	66	58.688	269	1.091.253	267	475.140	196	586.863	41
28	2.281	49	6.916	571	2.284.483	571	2.264.323	168	17.603	42
7	4.171	19	6.347	134	516.552	134	515.799	28	736	43
163	30.240	299	27.713	1.054	3.670.249	1.053	3.656.561	313	11.327	44
198	36.692	367	40.976	1.759	6.471.284	1.758	6.436.683	509	29.666	45
285	54.342	562	229.334	717	3.542.591	717	3.538.777	260	3.783	46
1.242	649.468	2.015	2.340.675	2.496	10.502.655	2.443	8.429.274	1.009	1.693.002	47
611	180.637	502	210.492	1.697	7.585.306	1.691	4.293.228	1.318	3.183.388	48
2.138	884.447	3.079	2.780.501	4.910	21.630.552	4.851	16.261.279	2.587	4.880.173	49
101	14.177	214	16.791	488	2.385.547	485	1.722.306	304	656.794	50
1	4.117	1	93	7	32.766	7	12.348	5	20.401	51
6	7.926	3	4.661	19	22.401	16	21.077	10	601	52

Umsatzsteuerstatistik 2016

8.1 Ausgewählte Merkmale nach Wirtschaftsabteilungen der ÖNACE 2008 und Umsatzstufen

Zeile	Wirtschaftsabteilungen der ÖNACE 2008	Innergemein- schaftlicher Erwerb		darunter steuerpflichtig				
				versteuert mit 20 %		versteuert mit 10 %		
		Fälle	1.000 EUR	Fälle	1.000 EUR	Fälle	1.000 EUR	
3 Mio. EUR bis unter 10 Mio. EUR								
1	Landwirtschaft, Jagd	<01>	56	58.296	55	32.541	43	7.660
2	Forstwirtschaft	<02>	G	G	G	G	G	G
3	Fischerei und Fischzucht	<03>	G	G	G	G	G	G
4	Land- und Forstwirtschaft, Fischerei	<A>	82	66.526	81	38.131	55	9.950
5	Kohlenbergbau	<05>	-	-	-	-	-	-
6	Gewinnung von Erdöl und Erdgas	<06>	-	-	-	-	-	-
7	Erzbergbau	<07>	-	-	-	-	-	-
8	Gew.v.Steinen u.Erden,sonstiger Bergbau	<08>	G	G	G	G	G	G
9	Erbr. v. Dienstleistungen für den Bergbau	<09>	G	G	G	G	G	G
10	Bergbau, Gewinnung v.Steinen u.Erden		47	7.612	47	7.606	6	5
11	H.v.Nahrungs-u.Futtermitteln	<10>	218	118.953	215	37.472	185	75.404
12	Getränkeherstellung	<11>	45	30.014	45	26.400	26	3.588
13	Tabakverarbeitung	<12>	-	-	-	-	-	-
14	Herstellung von Textilien	<13>	46	68.764	46	68.748	8	1
15	Herstellung von Bekleidung	<14>	14	19.857	14	19.856	2	1
16	Herstellung von Leder(waren) und Schuhen	<15>	6	6.950	6	6.950	1	0
17	Herst. v. Holz-, Flecht-, Korb- und Korkwaren	<16>	158	147.203	158	144.958	43	552
18	Herstellung v. Papier, Pappe und Waren daraus	<17>	24	43.347	24	43.344	4	2
19	H. v. Druckerz., Vervielf. v. besp. Datenträgern	<18>	71	50.588	71	50.086	34	417
20	Kokerei und Mineralölverarbeitung	<19>	2	3.076	2	3.076	1	0
21	Herstellung von chemischen Erzeugnissen	<20>	40	54.048	40	51.478	17	2.533
22	Herstellung von pharmazeutischen Erzeugnissen	<21>	18	52.308	15	41.097	9	10.501
23	Herstellung von Gummi und Kunststoffwaren	<22>	112	129.411	112	129.325	26	15
24	H. v. Glas, Keramik, Bearb. v. Steinen u. Erden	<23>	141	89.115	141	88.418	16	31
25	Metallerzeugung und Bearbeitung	<24>	24	54.641	24	54.639	6	2
26	Herstellung von Metallerzeugnissen	<25>	364	265.729	364	264.966	62	21
27	H. v. EDV-Geräten, elektron. u. opt. Erzeugnissen	<26>	67	80.064	65	74.013	25	15
28	Herstellung von elektrischen Ausrüstungen	<27>	61	73.586	61	73.544	15	4
29	Maschinenbau	<28>	234	272.587	233	265.940	50	31
30	H.v.Kraftwagen und Kraftwagenteilen	<29>	32	60.220	32	60.205	3	1
31	Sonstiger Fahrzeugbau	<30>	10	5.093	10	5.091	4	2
32	Herstellung von Möbeln	<31>	107	63.400	107	63.378	25	8
33	Herstellung von sonstigen Waren	<32>	49	41.530	49	41.523	15	6
34	Rep. u. Install. v. Maschinen u. Ausrüstungen	<33>	93	74.639	93	74.500	16	12
35	Herstellung von Waren	<C>	1.936	1.805.123	1.927	1.689.007	593	93.147
36	Energieversorgung	<35>	60	9.760	57	3.862	14	499
37	Wasserversorgung	<36>	G	G	G	G	G	G
38	Abwasserentsorgung	<37>	33	2.368	32	2.328	10	4
39	Sammlung, Behandlung, Beseitigung v. Abfällen	<38>	109	29.429	106	28.287	24	1.035
40	Beseitig. v. Umweltverschmutzung, Entsorgung	<39>	G	G	G	G	G	G
41	Energie- und Wasserversorgung	<D, E>	211	41.834	204	34.754	48	1.538
42	Hochbau	<41>	376	34.215	373	33.587	21	6
43	Tiefbau	<42>	83	25.002	83	24.918	13	4
44	Vorbereitende Baustellenarbeiten, Bauinstallation	<43>	988	198.542	982	197.102	108	40
45	Bau	<F>	1.447	257.759	1.438	255.607	142	50
46	Handel, Instandhaltung u. Reparatur v. Kfz	<45>	697	621.639	694	619.181	96	72
47	Großhandel (ohne Handel mit Kfz)	<46>	2.419	5.004.793	2.344	4.368.678	753	527.157
48	Einzelhandel (ohne Handel mit Kfz)	<47>	1.580	954.711	1.550	855.531	930	64.446
49	Handel; Instandhaltung u. Reparatur v. Kfz	<G>	4.696	6.581.143	4.588	5.843.390	1.779	591.675
50	Landverkehr, Transport in Rohrfernleitungen	<49>	408	46.292	399	40.532	50	5.243
51	Schifffahrt	<50>	6	3.172	6	964	3	2.207
52	Luftfahrt	<51>	13	3.308	12	1.168	2	1

Umsatzsteuerstatistik 2016

8.1 Ausgewählte Merkmale nach Wirtschaftsabteilungen der ÖNACE 2008 und Umsatzstufen

Umsatzsteuer (brutto)	Erwerbsteuer	Abziehbare Vorsteuer insgesamt	darunter Einfuhr- umsatzsteuer		darunter aus innergemein- schaftlichem Erwerb		Zahllast Gutschrift (-) (Saldo)		Zeile
			Fälle	1.000 EUR	Fälle	1.000 EUR	Fälle	1.000 EUR	
3 Mio. EUR bis unter 10 Mio. EUR									
35.412	9.625	-34.344	11	-781	56	-9.251	59	10.663	1
G	G	G	G	G	G	G	G	G	2
G	G	G	G	G	G	G	G	G	3
61.737	11.011	-52.365	14	-807	82	-10.624	90	20.352	4
-	-	-	-	-	-	-	-	-	5
-	-	-	-	-	-	-	-	-	6
-	-	-	-	-	-	-	-	-	7
G	G	G	G	G	G	G	G	G	8
G	G	G	G	G	G	G	G	G	9
44.679	1.522	-34.580	7	-1.088	47	-1.522	49	11.612	10
117.615	15.816	-120.707	64	-1.813	218	-15.803	224	12.650	11
47.921	5.639	-33.772	16	-175	45	-5.637	45	19.787	12
-	-	-	-	-	-	-	-	-	13
28.609	13.750	-36.902	42	-2.953	46	-13.744	47	5.455	14
13.356	3.971	-13.379	14	-903	14	-3.971	14	3.949	15
3.767	1.390	-3.566	6	-427	6	-1.390	6	1.591	16
134.361	29.200	-128.243	63	-1.890	158	-29.192	161	38.169	17
18.645	8.669	-20.816	16	-259	24	-8.668	24	6.497	18
62.467	10.059	-49.713	34	-1.555	71	-10.051	73	22.790	19
3.040	615	-2.095	-	-	2	-615	3	1.561	20
27.862	10.550	-31.337	26	-1.871	40	-10.550	42	7.074	21
12.895	9.270	-35.534	12	-1.098	18	-9.270	19	-13.369	22
83.721	25.866	-83.400	67	-1.761	112	-25.859	114	26.186	23
157.374	17.687	-129.914	45	-1.435	141	-17.687	159	44.882	24
13.722	10.928	-20.597	12	-1.123	24	-10.928	21	4.053	25
328.362	52.999	-244.758	182	-5.363	364	-52.999	369	136.605	26
32.307	14.804	-56.959	60	-14.312	65	-14.800	67	-9.848	27
43.139	14.709	-47.903	48	-3.828	61	-14.709	65	8.559	28
154.226	53.195	-202.111	173	-4.802	233	-53.043	239	5.247	29
29.331	12.042	-41.766	16	-4.506	32	-12.042	34	-394	30
3.700	1.018	-7.042	9	-964	10	-1.018	12	-2.326	31
94.489	12.677	-70.046	58	-538	107	-12.676	109	37.120	32
35.191	8.305	-30.930	38	-4.761	47	-8.154	49	12.554	33
85.242	14.901	-68.472	39	-3.761	93	-14.901	95	31.474	34
1.531.342	348.060	-1.479.962	1.040	-60.098	1.931	-347.707	1.991	400.266	35
73.940	1.620	-86.253	5	-11	60	-1.619	102	-10.697	36
G	G	G	G	G	G	G	G	G	37
26.141	466	-23.378	6	-2	31	-451	41	2.529	38
75.898	5.762	-81.589	15	-112	106	-5.754	131	39	39
G	G	G	G	G	G	G	G	G	40
181.944	7.903	-196.804	28	-126	206	-7.879	284	-7.694	41
646.882	6.830	-361.649	26	-290	359	-6.577	581	292.034	42
180.572	4.984	-126.167	18	-399	83	-4.982	140	59.359	43
904.315	39.627	-637.899	140	-1.652	981	-39.566	1.062	305.663	44
1.731.769	51.441	-1.125.715	184	-2.341	1.423	-51.125	1.783	657.056	45
713.080	123.844	-628.224	110	-8.135	693	-122.596	720	208.706	46
2.056.051	937.935	-2.124.179	1.213	-175.227	2.410	-935.642	2.555	865.990	47
1.236.145	180.260	-1.015.835	271	-25.025	1.575	-179.979	1.701	399.551	48
4.005.276	1.242.039	-3.768.238	1.594	-208.387	4.678	-1.238.217	4.976	1.474.247	49
475.704	8.674	-353.373	50	-94	401	-8.660	488	131.011	50
6.992	414	-5.956	-	-	6	-414	7	1.450	51
5.498	234	-5.755	10	-653	12	-233	29	-23	52

Umsatzsteuerstatistik 2016

8.1 Ausgewählte Merkmale nach Wirtschaftsabteilungen der ÖNACE 2008 und Umsatzstufen

Zeile	Wirtschaftsabteilungen der ÖNACE 2008	Veranlagungsfälle	Steuerbarer Umsatz		Reverse-Charge-Umsatz		Steuerfreier Umsatz	
			1.000 EUR	Fälle	1.000 EUR	Fälle	1.000 EUR	Fälle
3 Mio. EUR bis unter 10 Mio. EUR								
53	Lagerei, Erbr. sonst. Dienstleist. f. d. Verkehr	<52>	196	1.096.390	40	48.484	128	235.725
54	Post-, Kurier- u.. Expressdienste	<53>	18	104.940	1	4	9	2.762
55	Verkehr und Lagerei	<H>	739	3.994.997	253	176.090	469	463.837
56	Beherbergung	<55>	498	2.500.186	33	3.973	157	33.816
57	Gastronomie	<56>	260	1.270.326	18	167	53	12.841
58	Beherbergung und Gastronomie	<I>	758	3.770.512	51	4.140	210	46.657
59	Verlagswesen	<58>	71	389.795	10	6.881	37	25.416
60	Herst., Verleih, Vertrieb v. Filmen; Kinos u.a.	<59>	34	172.298	3	1.755	7	3.523
61	Rundfunkveranstalter	<60>	14	69.896	1	137	5	105
62	Telekommunikation	<61>	19	107.560	2	2.377	4	209
63	Erbr. v. Dienstleist. d. Informationstechnologie	<62>	174	926.712	35	31.528	74	58.372
64	Informationsdienstleistungen	<63>	43	218.340	4	4.110	12	10.957
65	Information und Kommunikation	<J>	355	1.884.601	55	46.788	139	98.582
66	Erbr. v. Finanzdienstleistungen	<64>	87	452.594	32	15.952	-	-
67	Versicherungswesen (ohne Sozialversicherung)	<65>	8	37.762	1	0	-	-
68	damit verb. Tätigkeiten	<66>	10	53.834	1	3.167	-	-
69	Finanz- u. Versicherungsdienstleist.	<K>	105	544.190	34	19.119	-	-
70	Grundstücks- und Wohnungswesen	<L/68>	820	4.250.849	76	22.346	495	1.212.220
71	Rechts-, Steuerberatung, Wirtschaftsprüfung	<69>	150	710.787	10	761	34	20.690
72	Verwaltung v. Unternehmen, Unternehmensberat.	<70>	199	989.175	29	28.278	84	69.987
73	Architektur- u. Ingenieurbüros	<71>	251	1.246.855	63	38.984	92	148.048
74	Forschung und Entwicklung	<72>	32	150.974	3	1.529	17	23.329
75	Werbung und Marktforschung	<73>	186	946.206	36	109.112	55	38.113
76	Sonstige freiberufliche Tätigkeiten	<74>	47	247.143	9	23.183	12	5.974
77	Veterinärwesen	<75>	5	23.548	-	-	2	69
78	Erbr. v. freiberufl. Dienstleistungen	<M>	870	4.314.688	150	201.847	296	306.210
79	Vermietung v. beweglichen Sachen	<77>	103	561.761	26	17.309	63	63.145
80	Vermittlung und Überlassung v. Arbeitskräften	<78>	185	1.029.405	147	345.689	35	19.707
81	Reisebüros, -veranstalter, Reservierungsdienstl.	<79>	83	440.476	5	1.322	61	218.587
82	Wach- und Sicherheitsdienste, Detekteien	<80>	9	44.377	-	-	1	12
83	Gebäudebetreuung, Garten- u. Landschaftsbau	<81>	114	562.696	82	55.674	31	4.415
84	Erbr. v. sonst. wirtschaftl. Dienstleist. a.n.g.	<82>	74	412.485	13	17.683	24	13.952
85	Erbr. v. sonst. wirtschaftl. Dienstleist.	<N>	568	3.051.200	273	437.677	215	319.818
86	Öffentl. Verwalt., Verteidigung, Sozialvers.	<O/84>	188	957.124	80	3.262	38	57.514
87	Erziehung und Unterricht	<P/85>	61	319.798	6	191	43	159.518
88	Gesundheitswesen	<86>	158	819.231	2	6	85	327.455
89	Heime	<87>	123	593.703	5	142	38	85.767
90	Sozialwesen	<88>	75	415.833	8	321	28	30.272
91	Gesundheits- und Sozialwesen	<Q>	356	1.828.767	15	469	151	443.494
92	Kreative, künstler., unterhaltende Tätigkeiten	<90>	24	114.540	4	891	5	3.813
93	Bibliotheken, Museen, botan. u. zoolog. Gärten	<91>	9	50.094	1	172	5	8.321
94	Spiel-, Wett- und Lotteriewesen	<92>	15	90.544	-	-	12	66.121
95	Dienstleist. d. Sports, d. Unterhaltung u. Erholung	<93>	73	375.355	6	126	25	18.362
96	Kunst, Unterhaltung und Erholung	<R>	121	630.533	11	1.189	47	96.617
97	Interessenvertretungen, kirchl. Vereinigungen	<94>	50	273.666	7	539	35	42.214
98	Rep. v. EDV-Geräten u. Gebrauchsgütern	<95>	5	22.802	1	51	1	270
99	Erbr. v. sonst. überwiegend pers. Dienstleistg.	<96>	35	171.002	4	7	17	4.181
100	Erbringung v. sonst. Dienstleistg.	<S>	90	467.470	12	597	53	46.665
101	Nicht zuordenbar		-	-	-	-	-	-
102	I N S G E S A M T		14.239	74.173.282	5.124	4.366.233	8.387	10.693.183

Umsatzsteuerstatistik 2016

8.1 Ausgewählte Merkmale nach Wirtschaftsabteilungen der ÖNACE 2008 und Umsatzstufen

darunter gem. § 6 Abs. 1 Z. 1 in Verbindung mit § 7 Ausfuhrlieferungen		darunter gem. Art. 6 Abs. 1 Z. 1 u. 2 innergemeinschaftliche Lieferungen		Steuerpflichtiger Umsatz		darunter versteuert mit 20 % (Normalsteuersatz)		darunter versteuert mit 10 % (ermäßigter Steuersatz)		Zeile
Fälle	1.000 EUR	Fälle	1.000 EUR	Fälle	1.000 EUR	Fälle	1.000 EUR	Fälle	1.000 EUR	
3 Mio. EUR bis unter 10 Mio. EUR										
39	36.963	46	47.910	190	812.180	188	791.946	61	20.166	53
6	1.341	6	29	18	102.174	18	101.509	4	665	54
153	64.524	270	69.484	722	3.355.068	714	2.649.186	384	698.627	55
39	3.902	27	263	498	2.462.397	493	463.779	496	1.465.461	56
25	4.454	16	1.866	260	1.257.318	260	450.694	257	793.209	57
64	8.356	43	2.129	758	3.719.715	753	914.473	753	2.258.670	58
26	6.981	33	17.660	71	357.498	70	276.999	58	80.498	59
4	2.394	6	1.118	34	167.019	34	147.179	12	7.961	60
1	14	-	-	14	69.654	14	69.617	5	32	61
2	56	3	153	19	104.974	19	96.599	6	8.373	62
47	13.540	50	22.412	172	836.812	172	836.490	23	320	63
6	1.526	7	4.050	43	203.273	42	199.709	7	3.564	64
86	24.511	99	45.393	353	1.739.230	351	1.626.593	111	100.748	65
-	-	-	-	87	436.642	87	396.492	64	23.586	66
-	-	-	-	8	37.762	8	28.676	6	9.050	67
-	-	-	-	10	50.667	10	44.019	7	6.648	68
-	-	-	-	105	525.071	105	469.187	77	39.284	69
46	13.212	30	8.739	798	3.016.283	795	2.613.674	429	394.196	70
10	128	8	47	150	689.336	150	688.582	62	729	71
24	3.596	34	7.468	197	890.911	195	875.901	84	14.916	72
54	57.785	57	49.947	247	1.059.823	246	1.042.992	57	16.831	73
7	10.507	12	12.375	32	126.116	32	106.598	11	19.518	74
17	5.884	32	19.567	175	798.981	173	721.381	51	62.011	75
6	2.588	7	3.379	47	217.986	47	203.321	17	10.542	76
1	58	2	11	5	23.479	5	13.514	5	9.211	77
119	80.546	152	92.794	853	3.806.632	848	3.652.289	287	133.758	78
22	15.690	48	19.472	101	481.306	101	471.858	36	9.441	79
25	10.122	8	9.509	178	664.008	177	649.097	53	14.549	80
7	8.986	11	1.033	81	220.567	79	72.541	72	100.947	81
1	12	-	-	9	44.365	9	44.335	2	30	82
9	60	19	498	114	502.607	114	485.942	50	10.813	83
7	1.105	16	4.747	73	380.850	73	347.185	40	26.234	84
71	35.975	102	35.259	556	2.293.703	553	2.070.958	253	162.014	85
1	0	3	14	185	896.348	185	147.427	181	713.498	86
8	38	6	123	54	160.089	50	112.987	45	45.711	87
7	2.644	7	3.071	140	491.771	131	59.375	119	431.031	88
6	668	1	19	116	507.794	112	31.724	114	468.077	89
3	18	7	116	72	385.241	63	31.117	70	343.319	90
16	3.330	15	3.206	328	1.384.806	306	122.216	303	1.242.427	91
2	3.629	3	79	24	109.836	23	26.443	22	52.596	92
3	4.887	4	3.433	9	41.601	9	21.736	6	17.885	93
1	0	2	113	13	24.423	13	24.377	4	46	94
15	5.000	13	2.884	72	356.867	71	262.372	54	35.110	95
21	13.516	22	6.509	118	532.727	116	334.928	86	105.637	96
5	807	15	434	50	230.913	46	138.190	47	72.914	97
-	-	1	270	5	22.481	5	22.481	-	-	98
10	95	7	4.075	35	166.813	35	129.842	22	29.565	99
15	902	23	4.779	90	420.207	86	290.513	69	102.479	100
-	-	-	-	-	-	-	-	-	-	101
4.087	2.017.207	5.926	5.264.424	13.969	59.113.866	13.834	44.907.313	7.195	12.652.633	102

Umsatzsteuerstatistik 2016

8.1 Ausgewählte Merkmale nach Wirtschaftsabteilungen der ÖNACE 2008 und Umsatzstufen

Zeile	Wirtschaftsabteilungen der ÖNACE 2008	Innergemein- schaftlicher Erwerb		darunter steuerpflichtig				
				versteuert mit 20 %		versteuert mit 10 %		
		Fälle	1.000 EUR	Fälle	1.000 EUR	Fälle	1.000 EUR	
3 Mio. EUR bis unter 10 Mio. EUR								
53	Lagerei, Erbr. sonst. Dienstleist. f. d. Verkehr	<52>	150	46.684	144	40.995	33	5.438
54	Post-, Kurier- u.. Expressdienste	<53>	11	484	11	480	2	4
55	Verkehr und Lagerei	<H>	588	99.940	572	84.139	90	12.893
56	Beherbergung	<55>	486	37.487	479	27.815	364	7.980
57	Gastronomie	<56>	246	32.204	244	15.469	154	16.345
58	Beherbergung und Gastronomie	<I>	732	69.691	723	43.284	518	24.325
59	Verlagswesen	<58>	60	19.311	58	5.557	40	13.751
60	Herst., Verleih, Vertrieb v. Filmen; Kinos u.a.	<59>	30	1.710	29	1.550	9	160
61	Rundfunkveranstalter	<60>	11	353	11	352	5	1
62	Telekommunikation	<61>	14	2.724	14	2.708	7	16
63	Erbr. v. Dienstleist. d. Informationstechnologie	<62>	151	28.155	149	28.025	79	46
64	Informationsdienstleistungen	<63>	28	2.702	26	2.678	18	24
65	Information und Kommunikation	<J>	294	54.955	287	40.870	158	13.998
66	Erbr. v. Finanzdienstleistungen	<64>	57	15.218	56	11.587	34	1.447
67	Versicherungswesen (ohne Sozialversicherung)	<65>	7	285	7	258	5	26
68	damit verb. Tätigkeiten	<66>	7	489	6	472	4	16
69	Finanz- u. Versicherungsdienstleist.	<K>	71	15.992	69	12.317	43	1.489
70	Grundstücks- und Wohnungswesen	<L/68>	292	50.666	279	48.406	63	1.861
71	Rechts-, Steuerberatung, Wirtschaftsprüfung	<69>	120	544	106	473	65	60
72	Verwaltung v. Unternehmen, Unternehmensberat.	<70>	148	32.684	144	29.475	78	2.699
73	Architektur- u. Ingenieurbüros	<71>	221	50.888	209	50.736	128	117
74	Forschung und Entwicklung	<72>	31	24.935	31	23.761	22	1.149
75	Werbung und Marktforschung	<73>	108	44.849	107	39.674	37	810
76	Sonstige freiberufliche Tätigkeiten	<74>	30	44.712	30	43.783	8	929
77	Veterinärwesen	<75>	5	569	5	179	5	279
78	Erbr. v. freiberufl. Dienstleistungen	<M>	663	199.181	632	188.081	343	6.043
79	Vermietung v. beweglichen Sachen	<77>	81	73.373	81	73.153	8	216
80	Vermittlung und Überlassung v. Arbeitskräften	<78>	123	7.491	123	7.474	13	12
81	Reisebüros, -veranstalter, Reservierungsdienstl.	<79>	50	3.244	50	3.145	19	25
82	Wach- und Sicherheitsdienste, Detekteien	<80>	8	500	8	499	2	0
83	Gebäudebetreuung, Garten- u. Landschaftsbau	<81>	95	9.819	95	8.320	27	278
84	Erbr. v. sonst. wirtschaftl. Dienstleist. a.n.g.	<82>	55	8.421	55	8.400	19	20
85	Erbr. v. sonst. wirtschaftl. Dienstleist.	<N>	412	102.848	412	100.991	88	551
86	Öffentl. Verwalt., Verteidigung, Sozialvers.	<O/84>	157	9.038	154	7.907	94	585
87	Erziehung und Unterricht	<P/85>	48	13.811	46	12.283	32	1.516
88	Gesundheitswesen	<86>	137	9.180	136	8.892	66	244
89	Heime	<87>	102	456	95	313	48	133
90	Sozialwesen	<88>	63	1.759	61	1.454	42	260
91	Gesundheits- und Sozialwesen	<Q>	302	11.395	292	10.659	156	637
92	Kreative, künstler., unterhaltende Tätigkeiten	<90>	21	2.481	21	2.323	11	27
93	Bibliotheken, Museen, botan. u. zoolog. Gärten	<91>	8	2.209	8	1.321	5	726
94	Spiel-, Wett- und Lotteriewesen	<92>	10	629	10	629	-	-
95	Dienstleist. d. Sports, d. Unterhaltung u. Erholung	<93>	65	13.337	64	12.217	18	106
96	Kunst, Unterhaltung und Erholung	<R>	104	18.656	103	16.490	34	859
97	Interessenvertretungen, kirchl. Vereinigungen	<94>	42	3.971	40	2.895	37	515
98	Rep. v. EDV-Geräten u. Gebrauchsgütern	<95>	5	1.595	5	1.595	-	-
99	Erbr. v. sonst. überwiegend pers. Dienstleistg.	<96>	33	3.179	33	3.139	9	35
100	Erbringung v. sonst. Dienstleistg.	<S>	80	8.745	78	7.629	46	550
101	Nicht zuordenbar		-	-	-	-	-	-
102	INSGESAMT		12.162	9.414.918	11.932	8.441.552	4.288	761.671

Umsatzsteuerstatistik 2016

8.1 Ausgewählte Merkmale nach Wirtschaftsabteilungen der ÖNACE 2008 und Umsatzstufen

Umsatzsteuer (brutto)	Erwerbsteuer	Abziehbare Vorsteuer insgesamt	darunter Einfuhr- umsatzsteuer		darunter aus innergemein- schaftlichem Erwerb		Zahllast Gutschrift (-) (Saldo)		Zeile
			Fälle	1.000 EUR	Fälle	1.000 EUR	Fälle	1.000 EUR	
3 Mio. EUR bis unter 10 Mio. EUR									
256.206	8.743	-300.317	29	-6.664	150	-8.739	196	-35.642	53
22.238	96	-13.226	-	-	11	-96	18	9.108	54
766.638	18.161	-678.627	89	-7.411	580	-18.142	738	105.904	55
323.829	6.656	-247.632	43	-52	485	-6.552	498	82.820	56
173.149	4.732	-118.615	26	-60	243	-4.729	260	59.260	57
496.978	11.388	-366.247	69	-112	728	-11.281	758	142.080	58
71.067	2.486	-40.786	8	-21	60	-2.479	71	32.767	59
40.419	326	-24.390	9	-15	30	-325	34	16.274	60
15.048	71	-8.950	1	0	11	-71	14	6.169	61
21.959	543	-17.980	4	-92	14	-543	19	4.520	62
210.206	5.610	-112.665	39	-601	150	-5.608	173	103.082	63
61.610	538	-45.766	8	-369	28	-538	42	16.373	64
420.309	9.574	-250.537	69	-1.098	293	-9.564	353	179.185	65
100.052	2.742	-71.266	8	-48	49	-2.566	87	31.514	66
10.036	54	-7.926	-	-	4	-6	8	2.165	67
11.469	96	-7.851	1	-3	7	-6	10	3.714	68
121.557	2.892	-87.043	9	-51	60	-2.578	105	37.393	69
580.705	9.910	-414.456	28	-331	277	-9.778	807	174.241	70
143.598	101	-48.570	3	0	118	-99	150	95.128	71
206.959	6.165	-140.407	27	-124	147	-6.157	198	72.596	72
252.268	10.159	-146.361	60	-4.029	219	-10.106	251	115.947	73
55.006	4.870	-76.912	27	-1.847	31	-4.863	32	-17.037	74
179.491	8.581	-121.438	28	-5.697	108	-7.348	183	65.803	75
47.895	8.850	-32.383	8	-498	30	-8.850	47	19.964	76
3.735	78	-1.458	2	-13	5	-78	5	2.355	77
888.952	38.804	-567.529	155	-12.208	658	-37.501	866	354.756	78
104.906	14.652	-94.802	16	-396	81	-14.651	102	24.678	79
142.930	1.496	-33.531	5	-298	122	-1.481	185	110.918	80
34.025	632	-32.209	4	-34	50	-631	83	2.403	81
8.891	100	-1.859	-	-	8	-100	9	7.132	82
110.257	1.844	-45.440	15	-1.524	95	-1.807	114	66.661	83
79.821	1.682	-55.760	8	-687	55	-1.682	74	25.639	84
480.830	20.406	-263.601	48	-2.939	411	-20.352	567	237.431	85
108.676	1.734	-123.590	4	-1	151	-861	185	-13.200	86
29.897	2.608	-21.097	3	-2	39	-367	55	11.389	87
57.181	1.803	-36.582	12	-8	101	-1.438	154	22.400	88
54.326	76	-34.361	2	0	92	-70	119	20.042	89
42.026	321	-25.724	2	-3	61	-316	72	16.623	90
153.533	2.200	-96.667	16	-11	254	-1.824	345	59.065	91
17.588	467	-16.678	9	-16	21	-467	24	1.373	92
7.572	357	-7.658	4	-19	8	-357	9	271	93
5.774	126	-2.891	-	-	7	-89	15	3.009	94
67.332	2.455	-48.727	16	-92	63	-2.452	73	21.026	95
98.266	3.405	-75.954	29	-127	99	-3.365	121	25.679	96
41.484	703	-29.339	5	-2	39	-504	50	12.878	97
5.036	319	-2.647	1	-4	5	-319	5	2.708	98
30.720	631	-16.934	5	-38	33	-623	35	14.414	99
77.240	1.653	-48.920	11	-44	77	-1.446	90	30.000	100
-	-	-	-	-	-	-	-	-	101
11.780.328	1.784.711	-9.651.931	3.397	-297.178	11.994	-1.774.133	14.163	3.899.760	102

Umsatzsteuerstatistik 2016

8.1 Ausgewählte Merkmale nach Wirtschaftsabteilungen der ÖNACE 2008 und Umsatzstufen

Zeile	Wirtschaftsabteilungen der ÖNACE 2008	Veran- lagungs- fälle	Steuerbarer Umsatz	Reverse-Charge-Umsatz		Steuerfreier Umsatz		
			1.000 EUR	Fälle	1.000 EUR	Fälle	1.000 EUR	
10 Mio. EUR und mehr								
1	Landwirtschaft, Jagd	<01>	8	96.544	4	520	7	18.728
2	Forstwirtschaft	<02>	5	314.678	4	1.619	3	14.561
3	Fischerei und Fischzucht	<03>	-	-	-	-	-	-
4	Land- und Forstwirtschaft, Fischerei	<A>	13	411.222	8	2.139	10	33.289
5	Kohlenbergbau	<05>	-	-	-	-	-	-
6	Gewinnung von Erdöl und Erdgas	<06>	1	G	G	G	G	G
7	Erzbergbau	<07>	2	G	G	G	G	G
8	Gew.v.Steinen u.Erden,sonstiger Bergbau	<08>	19	541.587	16	15.846	18	194.015
9	Erbr. v. Dienstleistungen für den Bergbau	<09>	1	G	G	G	G	G
10	Bergbau, Gewinnung v.Steinen u.Erden		23	1.094.486	20	360.588	20	194.187
11	H.v.Nahrungs-u.Futtermitteln	<10>	220	13.611.072	107	19.889	209	5.091.300
12	Getränkeherstellung	<11>	32	4.515.881	22	1.662	32	2.154.706
13	Tabakverarbeitung	<12>	-	-	-	-	-	-
14	Herstellung von Textilien	<13>	29	1.025.315	14	1.364	29	814.080
15	Herstellung von Bekleidung	<14>	16	553.269	5	32	16	358.778
16	Herstellung von Leder(waren) und Schuhen	<15>	12	817.014	6	1.620	12	733.299
17	Herst. v. Holz-, Flecht-, Korb- und Korkwaren	<16>	108	5.997.602	84	118.012	104	3.229.264
18	Herstellung v. Papier, Pappe und Waren daraus	<17>	61	6.071.842	47	31.408	61	4.324.287
19	H. v. Druckerz., Vervielf. v. besp. Datenträgern	<18>	40	1.342.166	30	9.292	34	463.208
20	Kokerei und Mineralölverarbeitung	<19>	4	11.632.069	2	5.246.522	4	1.126.389
21	Herstellung von chemischen Erzeugnissen	<20>	74	7.659.968	45	26.757	72	5.315.970
22	Herstellung von pharmazeutischen Erzeugnissen	<21>	26	3.473.126	5	798	23	2.684.943
23	Herstellung von Gummi und Kunststoffwaren	<22>	105	5.463.866	80	35.337	102	4.091.218
24	H. v. Glas, Keramik, Bearb. v. Steinen u. Erden	<23>	116	5.010.278	88	164.108	101	1.567.096
25	Metallerzeugung und Bearbeitung	<24>	63	13.332.150	57	1.826.777	60	10.410.064
26	Herstellung von Metallerzeugnissen	<25>	206	10.323.064	194	560.343	198	7.000.681
27	H. v. EDV-Geräten, elektron. u. opt. Erzeugnissen	<26>	71	3.696.130	42	45.820	70	2.862.118
28	Herstellung von elektrischen Ausrüstungen	<27>	101	10.790.075	81	94.961	101	7.907.805
29	Maschinenbau	<28>	262	16.496.756	216	229.298	258	12.595.589
30	H.v.Kraftwagen und Kraftwagenteilen	<29>	74	14.173.985	54	58.663	72	11.223.205
31	Sonstiger Fahrzeugbau	<30>	18	1.694.698	6	1.398	16	1.178.724
32	Herstellung von Möbeln	<31>	44	1.455.406	32	18.519	43	600.439
33	Herstellung von sonstigen Waren	<32>	35	1.638.386	17	9.535	34	1.210.477
34	Rep. u. Install. v. Maschinen u. Ausrüstungen	<33>	51	2.270.802	43	146.859	42	346.130
35	Herstellung von Waren	<C>	1.768	143.044.920	1.277	8.648.974	1.693	87.289.770
36	Energieversorgung	<35>	107	23.760.560	97	7.624.418	55	72.923
37	Wasserversorgung	<36>	3	G	G	G	G	G
38	Abwasserentsorgung	<37>	4	128.460	2	321	3	173
39	Sammlung, Behandlung, Beseitigung v. Abfällen	<38>	70	2.250.478	65	355.083	53	447.546
40	Beseitig. v. Umweltverschmutzung, Entsorgung	<39>	1	G	G	G	G	G
41	Energie- und Wasserversorgung	<D, E>	185	26.231.309	168	7.979.853	112	520.644
42	Hochbau	<41>	245	8.961.980	178	1.149.970	121	834.146
43	Tiefbau	<42>	105	6.471.695	86	1.261.674	45	194.001
44	Vorbereitende Baustellenarbeiten, Bauinstallation	<43>	218	5.231.241	210	1.407.655	140	137.583
45	Bau	<F>	568	20.664.916	474	3.819.299	306	1.165.730
46	Handel, Instandhaltung u. Reparatur v. Kfz	<45>	340	26.325.003	154	91.357	321	4.876.825
47	Großhandel (ohne Handel mit Kfz)	<46>	1.682	89.608.239	667	3.700.300	1.433	18.804.111
48	Einzelhandel (ohne Handel mit Kfz)	<47>	392	41.437.964	107	143.830	316	1.533.629
49	Handel; Instandhaltung u. Reparatur v. Kfz	<G>	2.414	157.371.206	928	3.935.487	2.070	25.214.565
50	Landverkehr, Transport in Rohrfernleitungen	<49>	169	8.714.898	98	580.001	125	495.042
51	Schifffahrt	<50>	1	G	G	G	G	G
52	Luftfahrt	<51>	20	G	G	G	G	G

Umsatzsteuerstatistik 2016

8.1 Ausgewählte Merkmale nach Wirtschaftsabteilungen der ÖNACE 2008 und Umsatzstufen

darunter gem. § 6 Abs. 1 Z. 1 in Verbindung mit § 7 Ausfuhrlieferungen		darunter gem. Art. 6 Abs. 1 Z. 1 u. 2 innergemeinschaftliche Lieferungen		Steuerpflichtiger Umsatz		darunter versteuert mit 20 % (Normalsteuersatz)		darunter versteuert mit 10 % (ermäßigter Steuersatz)		Zeile
Fälle	1.000 EUR	Fälle	1.000 EUR	Fälle	1.000 EUR	Fälle	1.000 EUR	Fälle	1.000 EUR	
10 Mio. EUR und mehr										
4	2.096	7	16.630	8	77.296	8	19.277	7	30.519	1
1	7	3	2.409	5	298.498	5	272.237	4	7.522	2
-	-	-	-	-	-	-	-	-	-	3
5	2.103	10	19.039	13	375.794	13	291.514	11	38.041	4
-	-	-	-	-	-	-	-	-	-	5
G	G	G	G	G	G	G	G	G	G	6
G	G	G	G	G	G	G	G	G	G	7
12	22.452	16	171.510	19	331.726	19	308.676	16	21.518	8
G	G	G	G	G	G	G	G	G	G	9
12	22.452	18	171.681	22	539.710	22	515.902	18	21.564	10
148	803.752	205	4.271.805	219	8.499.883	212	909.031	216	6.958.673	11
23	1.057.215	32	1.088.720	32	2.359.513	32	2.209.593	29	141.088	12
-	-	-	-	-	-	-	-	-	-	13
29	281.938	29	530.347	28	209.871	28	204.778	16	5.090	14
16	74.193	16	283.983	15	194.460	15	193.873	11	587	15
11	104.969	12	628.262	11	82.095	11	81.243	6	689	16
79	731.091	102	2.394.972	108	2.650.325	108	2.255.776	76	36.201	17
56	1.058.456	61	3.265.173	61	1.716.147	61	1.695.621	42	6.421	18
30	70.917	34	388.245	40	869.666	40	712.393	31	157.272	19
3	24.529	4	834.910	3	5.259.158	3	5.259.056	2	101	20
66	1.635.269	72	3.652.435	74	2.317.241	74	2.222.824	42	72.628	21
21	1.421.140	23	1.261.687	24	787.385	22	152.804	22	633.657	22
93	1.072.147	102	3.010.464	103	1.337.311	103	1.320.412	57	16.245	23
63	644.126	98	908.525	116	3.279.074	116	3.249.929	79	28.814	24
58	2.188.536	60	8.098.540	62	1.095.309	62	1.075.833	36	19.338	25
169	2.117.371	192	4.829.932	205	2.762.040	205	2.744.317	104	16.406	26
67	1.224.358	69	1.635.036	66	788.192	65	786.167	29	1.945	27
94	2.653.324	101	5.253.106	100	2.787.309	99	2.773.109	57	14.189	28
249	5.230.751	256	7.348.834	260	3.671.869	260	3.662.991	141	8.802	29
64	3.325.386	71	7.890.712	73	2.892.118	73	2.868.710	34	23.186	30
16	542.506	16	631.177	18	514.577	18	513.563	9	1.000	31
39	138.478	42	451.899	44	836.448	44	835.297	29	870	32
31	440.494	32	762.720	34	418.374	34	416.843	19	1.529	33
35	165.178	41	180.124	51	1.777.813	51	1.777.597	21	157	34
1.460	27.006.124	1.670	59.601.608	1.747	47.106.178	1.736	37.921.760	1.108	8.144.888	35
12	579	24	2.175	106	16.063.219	106	15.469.608	68	580.750	36
G	G	G	G	G	G	G	G	G	G	37
-	-	-	-	4	127.966	4	20.495	4	107.258	38
24	42.861	48	404.284	69	1.447.850	68	422.149	60	1.014.763	39
G	G	G	G	G	G	G	G	G	G	40
36	43.440	72	406.459	183	17.730.812	182	15.924.957	135	1.781.839	41
20	22.573	52	16.261	242	6.977.865	242	6.934.123	132	40.489	42
11	12.225	37	34.166	104	5.016.019	104	5.004.706	47	10.507	43
62	58.550	117	72.469	216	3.686.003	216	3.665.601	100	18.705	44
93	93.348	206	122.896	562	15.679.887	562	15.604.430	279	69.701	45
195	1.135.132	311	3.712.651	340	21.356.821	340	21.348.888	182	7.262	46
970	5.053.673	1.379	13.474.417	1.646	67.103.829	1.618	48.797.483	929	16.692.069	47
243	622.593	226	764.660	390	39.760.505	389	25.507.888	267	13.589.465	48
1.408	6.811.398	1.916	17.951.728	2.376	128.221.155	2.347	95.654.259	1.378	30.288.796	49
41	54.357	86	73.901	169	7.639.855	169	3.926.582	134	3.705.072	50
G	G	G	G	G	G	G	G	G	G	51
G	G	G	G	G	G	G	G	G	G	52

Umsatzsteuerstatistik 2016

8.1 Ausgewählte Merkmale nach Wirtschaftsabteilungen der ÖNACE 2008 und Umsatzstufen

Zeile	Wirtschaftsabteilungen der ÖNACE 2008	Innergemein- schaftlicher Erwerb		darunter steuerpflichtig				
				versteuert mit 20 %		versteuert mit 10 %		
		Fälle	1.000 EUR	Fälle	1.000 EUR	Fälle	1.000 EUR	
10 Mio. EUR und mehr								
1	Landwirtschaft, Jagd	<01>	8	25.163	8	6.039	5	12.670
2	Forstwirtschaft	<02>	5	44.531	5	42.681	2	5
3	Fischerei und Fischzucht	<03>	-	-	-	-	-	-
4	Land- und Forstwirtschaft, Fischerei	<A>	13	69.694	13	48.720	7	12.675
5	Kohlenbergbau	<05>	-	-	-	-	-	-
6	Gewinnung von Erdöl und Erdgas	<06>	G	G	G	G	G	G
7	Erzbergbau	<07>	G	G	G	G	G	G
8	Gew.v.Steinen u.Erden,sonstiger Bergbau	<08>	19	29.898	19	29.687	8	211
9	Erbr. v. Dienstleistungen für den Bergbau	<09>	G	G	G	G	G	G
10	Bergbau, Gewinnung v.Steinen u.Erden		23	51.328	23	51.117	8	211
11	H.v.Nahrungs-u.Futtermitteln	<10>	218	2.887.695	213	785.366	206	1.925.116
12	Getränkeherstellung	<11>	32	449.656	32	388.764	24	60.649
13	Tabakverarbeitung	<12>	-	-	-	-	-	-
14	Herstellung von Textilien	<13>	29	337.641	29	337.595	8	22
15	Herstellung von Bekleidung	<14>	15	113.793	15	112.074	4	9
16	Herstellung von Leder(waren) und Schuhen	<15>	11	301.461	11	301.408	6	30
17	Herst. v. Holz-, Flecht-, Korb- und Korkwaren	<16>	108	1.247.624	108	1.213.900	47	11.622
18	Herstellung v. Papier, Pappe und Waren daraus	<17>	61	1.266.267	61	1.254.988	19	56
19	H. v. Druckerz., Vervielf. v. besp. Datenträgern	<18>	40	320.058	40	315.647	21	4.342
20	Kokerei und Mineralölverarbeitung	<19>	3	426.322	3	426.193	3	129
21	Herstellung von chemischen Erzeugnissen	<20>	74	2.116.488	74	2.077.782	35	37.758
22	Herstellung von pharmazeutischen Erzeugnissen	<21>	24	1.082.577	23	454.265	23	627.556
23	Herstellung von Gummi und Kunststoffwaren	<22>	105	1.750.714	105	1.750.437	41	230
24	H. v. Glas, Keramik, Bearb. v. Steinen u. Erden	<23>	115	884.142	114	884.065	46	74
25	Metallerzeugung und Bearbeitung	<24>	63	3.682.642	63	3.681.956	33	664
26	Herstellung von Metallerzeugnissen	<25>	205	2.142.190	205	2.141.693	67	87
27	H. v. EDV-Geräten, elektron. u. opt. Erzeugnissen	<26>	68	1.014.333	67	1.009.944	34	215
28	Herstellung von elektrischen Ausrüstungen	<27>	100	3.262.640	100	3.262.264	50	179
29	Maschinenbau	<28>	260	4.866.698	260	4.864.201	98	1.813
30	H.v.Kraftwagen und Kraftwagenteilen	<29>	73	7.198.655	73	7.198.518	20	90
31	Sonstiger Fahrzeugbau	<30>	15	366.125	15	366.120	6	5
32	Herstellung von Möbeln	<31>	44	300.247	44	300.214	18	21
33	Herstellung von sonstigen Waren	<32>	34	351.770	34	351.557	20	33
34	Rep. u. Install. v. Maschinen u. Ausrüstungen	<33>	49	467.169	49	466.285	19	651
35	Herstellung von Waren	<C>	1.746	36.836.907	1.738	33.945.236	848	2.671.351
36	Energieversorgung	<35>	88	157.567	85	146.876	53	4.380
37	Wasserversorgung	<36>	G	G	G	G	G	G
38	Abwasserentsorgung	<37>	4	1.553	4	1.552	1	0
39	Sammlung, Behandlung, Beseitigung v. Abfällen	<38>	63	182.645	63	182.599	26	25
40	Beseitig. v. Umweltverschmutzung, Entsorgung	<39>	G	G	G	G	G	G
41	Energie- und Wasserversorgung	<D, E>	158	341.910	155	331.168	82	4.409
42	Hochbau	<41>	190	99.945	187	99.745	45	30
43	Tiefbau	<42>	82	197.269	82	197.116	17	42
44	Vorbereitende Baustellenarbeiten, Bauinstallation	<43>	214	335.263	214	334.431	48	72
45	Bau	<F>	486	632.477	483	631.292	110	144
46	Handel, Instandhaltung u. Reparatur v. Kfz	<45>	334	9.726.639	333	9.698.050	86	620
47	Großhandel (ohne Handel mit Kfz)	<46>	1.610	27.107.509	1.583	21.085.597	679	5.632.402
48	Einzelhandel (ohne Handel mit Kfz)	<47>	372	8.581.623	370	6.902.008	188	1.414.432
49	Handel; Instandhaltung u. Reparatur v. Kfz	<G>	2.316	45.415.771	2.286	37.685.655	953	7.047.454
50	Landverkehr, Transport in Rohrfernleitungen	<49>	163	400.763	162	398.376	59	956
51	Schifffahrt	<50>	G	G	G	G	G	G
52	Luftfahrt	<51>	G	G	G	G	G	G

Umsatzsteuerstatistik 2016

8.1 Ausgewählte Merkmale nach Wirtschaftsabteilungen der ÖNACE 2008 und Umsatzstufen

Umsatzsteuer (brutto)	Erwerbsteuer	Abziehbare Vorsteuer insgesamt	darunter Einfuhr- umsatzsteuer		darunter aus innergemein- schaftlichem Erwerb		Zahllast Gutschrift (-) (Saldo)		Zeile
			Fälle	1.000 EUR	Fälle	1.000 EUR	Fälle	1.000 EUR	
10 Mio. EUR und mehr									
11.801	3.314	-13.232	2	-49	8	-3.254	8	1.861	1
58.257	8.777	-32.863	2	-2.917	5	-8.777	5	34.171	2
-	-	-	-	-	-	-	-	-	3
70.058	12.091	-46.095	4	-2.966	13	-12.031	13	36.032	4
-	-	-	-	-	-	-	-	-	5
G	G	G	G	G	G	G	G	G	6
G	G	G	G	G	G	G	G	G	7
71.242	5.959	-78.225	10	-2.987	19	-5.959	19	-1.027	8
G	G	G	G	G	G	G	G	G	9
160.149	10.245	-151.500	13	-3.072	23	-10.245	22	18.890	10
1.043.761	372.210	-1.610.447	134	-45.872	218	-371.442	219	-194.341	11
667.232	83.849	-671.990	23	-22.517	32	-83.849	32	78.260	12
-	-	-	-	-	-	-	-	-	13
54.850	67.521	-149.478	29	-20.857	29	-67.514	29	-27.107	14
54.587	22.416	-87.390	15	-23.178	15	-22.416	16	-10.387	15
31.081	60.285	-145.564	12	-49.954	11	-60.285	12	-54.198	16
563.281	246.667	-901.441	70	-19.007	108	-246.460	108	-91.500	17
459.546	252.452	-915.516	54	-19.115	61	-252.419	61	-203.519	18
248.592	63.564	-251.939	28	-3.130	40	-63.548	40	60.216	19
2.797.378	85.251	-2.575.070	3	-439.322	3	-85.251	4	307.563	20
789.462	419.452	-1.412.079	66	-68.451	74	-419.445	74	-205.157	21
188.794	153.647	-534.291	21	-88.142	24	-153.647	26	-193.241	22
314.967	350.110	-762.089	92	-46.980	105	-350.097	105	-102.978	23
718.408	176.820	-717.903	62	-59.945	115	-176.799	116	176.460	24
650.822	736.458	-2.074.700	61	-244.573	63	-736.420	62	-687.427	25
803.567	428.347	-1.408.754	180	-141.674	205	-428.280	206	-176.959	26
356.670	202.803	-777.938	69	-182.187	68	-202.796	71	-218.654	27
792.940	652.471	-1.615.596	95	-155.072	100	-652.368	101	-170.087	28
1.075.281	973.022	-2.478.732	250	-147.467	259	-971.939	262	-436.520	29
753.577	1.439.713	-2.541.108	67	-137.957	73	-1.439.712	74	-348.163	30
135.842	73.224	-242.096	16	-28.549	15	-73.215	18	-59.950	31
185.997	60.045	-186.275	38	-6.183	44	-60.035	44	59.767	32
124.750	70.315	-255.691	35	-42.927	34	-70.308	35	-62.491	33
463.549	93.322	-313.717	41	-5.011	49	-93.266	51	243.038	34
13.274.934	7.083.964	-22.629.804	1.461	-1.998.070	1.745	-7.081.511	1.766	-2.317.375	35
6.364.666	30.634	-4.868.973	25	-1.726	88	-30.633	107	1.525.855	36
G	G	G	G	G	G	G	G	G	37
14.874	310	-17.700	-	-	4	-310	4	-2.684	38
248.200	36.522	-288.103	24	-11.273	63	-36.500	69	-3.397	39
G	G	G	G	G	G	G	G	G	40
6.638.698	67.494	-5.187.607	49	-12.999	158	-67.471	184	1.517.931	41
2.045.429	19.952	-1.149.752	38	-768	186	-19.863	244	909.564	42
1.466.541	39.447	-912.099	29	-1.900	82	-39.420	105	592.864	43
985.274	66.927	-709.709	79	-3.971	213	-66.843	218	340.965	44
4.497.244	126.326	-2.771.560	146	-6.639	481	-126.126	567	1.843.393	45
4.401.937	1.939.781	-4.836.293	90	-69.531	333	-1.939.447	340	1.504.137	46
12.542.659	4.814.111	-13.485.768	982	-1.244.048	1.607	-4.790.025	1.673	3.828.974	47
6.788.791	1.553.675	-5.647.421	140	-164.553	371	-1.542.972	391	2.693.085	48
23.733.387	8.307.567	-23.969.482	1.212	-1.478.132	2.311	-8.272.444	2.404	8.026.196	49
1.461.513	79.996	-1.666.732	55	-1.777	163	-79.929	169	-126.392	50
G	G	G	G	G	G	G	G	G	51
G	G	G	G	G	G	G	G	G	52

Umsatzsteuerstatistik 2016

8.1 Ausgewählte Merkmale nach Wirtschaftsabteilungen der ÖNACE 2008 und Umsatzstufen

Zeile	Wirtschaftsabteilungen der ÖNACE 2008	Veranlagungsfälle	Steuerbarer Umsatz	Reverse-Charge-Umsatz		Steuerfreier Umsatz		
			1.000 EUR	Fälle	1.000 EUR	Fälle	1.000 EUR	
10 Mio. EUR und mehr								
53	Lagerei, Erbr. sonst. Dienstleist. f. d. Verkehr	<52>	131	8.562.288	42	207.203	100	2.828.676
54	Post-, Kurier- u. Expressdienste	<53>	21	2.265.931	7	19.846	16	889.623
55	Verkehr und Lagerei	<H>	342	20.971.917	150	808.655	262	5.558.186
56	Beherbergung	<55>	103	1.834.108	14	61	39	40.561
57	Gastronomie	<56>	53	1.436.280	10	328	23	92.302
58	Beherbergung und Gastronomie	<I>	156	3.270.388	24	389	62	132.863
59	Verlagswesen	<58>	44	1.659.999	8	5.046	31	37.484
60	Herst., Verleih, Vertrieb v. Filmen; Kinos u.a.	<59>	9	195.736	-	-	3	23
61	Rundfunkveranstalter	<60>	6	1.230.005	2	648	2	1.720
62	Telekommunikation	<61>	26	5.255.753	10	334.738	11	42.042
63	Erbr. v. Dienstleist. d. Informationstechnologie	<62>	63	2.061.572	12	76.093	37	648.525
64	Informationsdienstleistungen	<63>	26	1.918.314	5	3.457	13	756.276
65	Information und Kommunikation	<J>	174	12.321.379	37	419.982	97	1.486.070
66	Erbr. v. Finanzdienstleistungen	<64>	49	5.106.659	17	31.297	-	-
67	Versicherungswesen (ohne Sozialversicherung)	<65>	11	427.593	-	-	-	-
68	damit verb. Tätigkeiten	<66>	7	238.196	2	43.067	-	-
69	Finanz- u. Versicherungsdienstleist.	<K>	67	5.772.448	19	74.364	-	-
70	Grundstücks- und Wohnungswesen	<L/68>	326	10.791.415	43	51.637	222	3.269.158
71	Rechts-, Steuerberatung, Wirtschaftsprüfung	<69>	34	1.021.072	6	28.896	13	9.640
72	Verwaltung v. Unternehmen, Unternehmensberat.	<70>	93	2.658.153	25	87.153	52	309.594
73	Architektur- u. Ingenieurbüros	<71>	44	1.441.975	15	56.934	27	677.397
74	Forschung und Entwicklung	<72>	7	327.866	1	4.403	5	99.136
75	Werbung und Marktforschung	<73>	58	2.068.754	9	148.133	21	10.703
76	Sonstige freiberufliche Tätigkeiten	<74>	8	180.982	4	42.030	2	3.964
77	Veterinärwesen	<75>	-	-	-	-	-	-
78	Erbr. v. freiberufl. Dienstleistungen	<M>	244	7.698.802	60	367.549	120	1.110.434
79	Vermietung v. beweglichen Sachen	<77>	89	5.454.597	32	68.443	67	250.688
80	Vermittlung und Überlassung v. Arbeitskräften	<78>	63	2.229.925	56	374.141	15	3.375
81	Reisebüros, -veranstalter, Reservierungsdienstl.	<79>	45	2.336.017	2	5	40	1.565.093
82	Wach- und Sicherheitsdienste, Detekteien	<80>	6	288.913	2	1.110	2	271
83	Gebäudebetreuung, Garten- u. Landschaftsbau	<81>	55	1.567.252	43	65.049	26	22.165
84	Erbr. v. sonst. wirtschaftl. Dienstleist. a.n.g.	<82>	32	845.398	9	18.553	14	21.429
85	Erbr. v. sonst. wirtschaftl. Dienstleist.	<N>	290	12.722.102	144	527.301	164	1.863.021
86	Öffentl. Verwalt., Verteidigung, Sozialvers.	<O/84>	92	64.828.699	37	76.051	69	61.710.694
87	Erziehung und Unterricht	<P/85>	17	410.054	3	22	17	363.412
88	Gesundheitswesen	<86>	90	6.438.096	16	676	62	5.176.084
89	Heime	<87>	27	840.063	2	420	11	115.124
90	Sozialwesen	<88>	59	2.429.691	19	911	38	831.058
91	Gesundheits- und Sozialwesen	<Q>	176	9.707.850	37	2.007	111	6.122.266
92	Kreative, künstler., unterhaltende Tätigkeiten	<90>	16	508.978	6	6.430	8	982
93	Bibliotheken, Museen, botan. u. zoolog. Gärten	<91>	4	102.089	1	1	4	422
682	Spiel-, Wett- und Lotteriewesen	<92>	18	4.363.765	1	9.481	14	3.882.809
95	Dienstleist. d. Sports, d. Unterhaltung u. Erholung	<93>	14	287.507	1	600	4	19.065
96	Kunst, Unterhaltung und Erholung	<R>	52	5.262.339	9	16.512	30	3.903.278
97	Interessenvertretungen, kirchl. Vereinigungen	<94>	15	G	G	G	G	G
98	Rep. v. EDV-Geräten u. Gebrauchsgütern	<95>	1	G	G	G	G	G
99	Erbr. v. sonst. überwiegend pers. Dienstleistg.	<96>	28	667.062	10	7.915	11	4.328
100	Erbringung v. sonst. Dienstleistg.	<S>	44	1.001.073	14	7.942	24	43.454
101	Nicht zuordenbar		-	-	-	-	-	-
102	I N S G E S A M T		6.951	503.576.525	3.452	27.098.751	5.389	199.981.020

Umsatzsteuerstatistik 2016

8.1 Ausgewählte Merkmale nach Wirtschaftsabteilungen der ÖNACE 2008 und Umsatzstufen

darunter gem. § 6 Abs. 1 Z. 1 in Verbindung mit § 7 Ausfuhrlieferungen		darunter gem. Art. 6 Abs. 1 Z. 1 u. 2 innergemeinschaftliche Lieferungen		Steuerpflichtiger Umsatz		darunter versteuert mit 20 % (Normalsteuersatz)		darunter versteuert mit 10 % (ermäßigter Steuersatz)		Zeile
Fälle	1.000 EUR	Fälle	1.000 EUR	Fälle	1.000 EUR	Fälle	1.000 EUR	Fälle	1.000 EUR	
10 Mio. EUR und mehr										
19	97.000	44	402.581	131	5.526.409	128	5.280.497	67	244.570	53
2	1.284	3	2.723	21	1.356.461	21	1.347.739	10	8.597	54
64	153.761	136	482.876	337	14.605.074	334	10.616.528	218	3.959.782	55
15	446	11	2.803	103	1.793.487	103	405.569	100	871.192	56
13	2.590	12	4.140	53	1.343.651	53	601.627	53	737.699	57
28	3.036	23	6.943	156	3.137.138	156	1.007.196	153	1.608.891	58
25	13.386	23	22.008	44	1.617.469	44	1.021.792	38	595.574	59
1	8	2	15	9	195.713	9	100.677	4	18.269	60
1	0	2	776	6	1.227.637	6	476.754	2	749.896	61
4	1.712	10	24.672	26	4.878.973	26	4.694.413	16	183.565	62
21	14.975	24	47.229	59	1.336.955	59	1.335.842	15	1.078	63
4	15.642	7	48.709	25	1.158.581	25	1.158.361	10	181	64
56	45.723	68	143.409	169	10.415.328	169	8.787.839	85	1.548.563	65
-	-	-	-	48	5.075.362	48	4.935.561	36	89.886	66
-	-	-	-	11	427.593	11	306.957	11	120.492	67
-	-	-	-	7	195.129	7	190.312	5	4.817	68
-	-	-	-	66	5.698.084	66	5.432.830	52	215.195	69
13	2.051	13	16.896	324	7.470.620	324	4.146.087	235	3.313.559	70
1	16	6	60	34	982.535	34	981.934	18	600	71
13	17.331	22	4.899	93	2.261.406	92	2.027.420	64	210.695	72
17	456.237	18	167.318	43	707.644	43	706.079	21	1.494	73
3	48.447	5	50.685	7	224.327	6	148.637	4	75.690	74
11	3.736	11	6.720	55	1.909.917	55	1.866.824	18	41.381	75
-	-	2	3.964	8	134.988	8	93.937	5	20.544	76
-	-	-	-	-	-	-	-	-	-	77
45	525.767	64	233.646	240	6.220.817	238	5.824.831	130	350.404	78
19	6.471	58	162.251	86	5.135.467	86	5.133.287	19	2.049	79
8	726	6	2.347	63	1.852.410	63	1.817.660	27	34.098	80
2	82	4	262	45	770.919	45	160.460	39	269.222	81
1	107	1	135	6	287.532	6	287.532	1	1	82
7	500	17	4.048	55	1.480.038	55	1.403.732	36	70.001	83
4	69	5	487	32	805.416	32	748.977	20	54.202	84
41	7.955	91	169.530	287	10.331.782	287	9.551.648	142	429.573	85
4	8	8	743	86	3.041.954	86	596.101	77	2.389.035	86
-	-	3	76	12	46.620	12	36.920	12	9.699	87
5	170	13	5.115	89	1.261.336	89	99.913	88	1.158.241	88
1	464	1	108	27	724.519	27	19.308	27	705.073	89
11	1.161	14	1.426	58	1.597.723	57	46.734	58	1.498.870	90
17	1.795	28	6.649	174	3.583.578	173	165.955	173	3.362.184	91
2	39	4	251	16	501.565	15	268.167	13	191.521	92
3	287	2	134	4	101.666	4	21.142	4	38.491	93
1	5	3	61	15	471.475	15	459.034	10	9.762	682
1	171	2	65	14	267.841	14	153.263	13	28.569	95
7	502	11	511	49	1.342.547	48	901.606	40	268.343	96
G	G	G	G	G	G	G	G	G	G	97
G	G	G	G	G	G	G	G	G	G	98
4	123	4	3.424	28	654.818	28	397.784	25	179.382	99
9	355	16	8.159	44	949.675	44	565.540	38	242.602	100
-	-	-	-	-	-	-	-	-	-	101
3.298	34.719.818	4.353	79.342.849	6.847	276.496.754	6.799	213.545.903	4.284	58.042.659	102

Umsatzsteuerstatistik 2016

8.1 Ausgewählte Merkmale nach Wirtschaftsabteilungen der ÖNACE 2008 und Umsatzstufen

Zeile	Wirtschaftsabteilungen der ÖNACE 2008	Inneregemeinschaftlicher Erwerb		darunter steuerpflichtig				
				versteuert mit 20 %		versteuert mit 10 %		
		Fälle	1.000 EUR	Fälle	1.000 EUR	Fälle	1.000 EUR	
10 Mio. EUR und mehr								
53	Lagerei, Erbr. sonst. Dienstleist. f. d. Verkehr	<52>	110	153.618	108	139.404	41	13.656
54	Post-, Kurier- u.. Expressdienste	<53>	16	23.386	16	23.374	6	13
55	Verkehr und Lagerei	<H>	301	624.962	298	567.551	109	14.660
56	Beherbergung	<55>	99	31.080	99	23.790	84	7.177
57	Gastronomie	<56>	53	58.181	53	37.738	34	20.433
58	Beherbergung und Gastronomie	<I>	152	89.261	152	61.528	118	27.610
59	Verlagswesen	<58>	40	52.026	38	42.266	28	9.703
60	Herst., Verleih, Vertrieb v. Filmen; Kinos u.a.	<59>	7	4.193	7	3.986	5	203
61	Rundfunkveranstalter	<60>	5	6.154	5	6.152	1	3
62	Telekommunikation	<61>	24	395.400	24	395.389	7	11
63	Erbr. v. Dienstleist. d. Informationstechnologie	<62>	56	95.725	56	95.650	31	61
64	Informationsdienstleistungen	<63>	21	5.287	21	5.221	15	57
65	Information und Kommunikation	<J>	153	558.785	151	548.664	87	10.038
66	Erbr. v. Finanzdienstleistungen	<64>	40	328.537	40	275.761	25	1.885
67	Versicherungswesen (ohne Sozialversicherung)	<65>	11	2.791	11	2.702	11	84
68	damit verb. Tätigkeiten	<66>	7	4.303	7	4.300	3	2
69	Finanz- u. Versicherungsdienstleist.	<K>	58	335.631	58	282.763	39	1.971
70	Grundstücks- und Wohnungswesen	<L/68>	164	80.869	158	80.368	42	422
71	Rechts-, Steuerberatung, Wirtschaftsprüfung	<69>	28	1.016	24	787	23	173
72	Verwaltung v. Unternehmen, Unternehmensberat.	<70>	76	138.946	73	25.038	46	109.479
73	Architektur- u. Ingenieurbüros	<71>	39	115.529	38	115.309	25	69
74	Forschung und Entwicklung	<72>	6	62.612	5	23.066	5	39.546
75	Werbung und Marktforschung	<73>	39	20.882	39	19.800	21	1.081
76	Sonstige freiberufliche Tätigkeiten	<74>	8	29.621	8	7.272	5	18.382
77	Veterinärwesen	<75>	-	-	-	-	-	-
78	Erbr. v. freiberufl. Dienstleistungen	<M>	196	368.606	187	191.272	125	168.730
79	Vermietung v. beweglichen Sachen	<77>	73	766.766	72	766.090	14	612
80	Vermittlung und Überlassung v. Arbeitskräften	<78>	55	1.879	52	1.564	9	1
81	Reisebüros, -veranstalter, Reservierungsdienstl.	<79>	33	14.628	33	13.298	14	1.330
82	Wach- und Sicherheitsdienste, Detekteien	<80>	6	1.790	6	1.787	3	4
83	Gebäudebetreuung, Garten- u. Landschaftsbau	<81>	49	6.013	49	5.494	22	215
84	Erbr. v. sonst. wirtschaftl. Dienstleist. a.n.g.	<82>	25	27.484	24	25.015	13	2.453
85	Erbr. v. sonst. wirtschaftl. Dienstleist.	<N>	241	818.560	236	813.248	75	4.615
86	Öffentl. Verwalt., Verteidigung, Sozialvers.	<O/84>	83	244.849	83	222.552	70	20.880
87	Erziehung und Unterricht	<P/85>	15	2.242	15	1.996	13	246
88	Gesundheitswesen	<86>	86	84.804	85	69.395	70	15.365
89	Heime	<87>	27	953	26	762	21	156
90	Sozialwesen	<88>	58	3.338	57	3.011	47	283
91	Gesundheits- und Sozialwesen	<Q>	171	89.095	168	73.168	138	15.804
92	Kreative, künstler., unterhaltende Tätigkeiten	<90>	13	7.128	13	6.675	11	269
93	Bibliotheken, Museen, botan. u. zoolog. Gärten	<91>	4	3.265	4	2.519	4	345
94	Spiel-, Wett- und Lotteriewesen	<92>	14	19.393	14	18.287	9	1.033
95	Dienstleist. d. Sports, d. Unterhaltung u. Erholung	<93>	12	5.037	12	4.615	9	422
96	Kunst, Unterhaltung und Erholung	<R>	43	34.823	43	32.096	33	2.069
97	Interessenvertretungen, kirchl. Vereinigungen	<94>	G	G	G	G	G	G
98	Rep. v. EDV-Geräten u. Gebrauchsgütern	<95>	G	G	G	G	G	G
99	Erbr. v. sonst. überwiegend pers. Dienstleistg.	<96>	27	38.086	27	37.986	16	54
100	Erbringung v. sonst. Dienstleistg.	<S>	40	40.219	38	39.689	26	254
101	Nicht zuordenbar		-	-	-	-	-	-
102	INSGESAMT		6.359	86.635.985	6.285	75.608.083	2.883	10.003.543

Umsatzsteuerstatistik 2016

8.1 Ausgewählte Merkmale nach Wirtschaftsabteilungen der ÖNACE 2008 und Umsatzstufen

Umsatzsteuer (brutto)	Erwerbsteuer	Abziehbare Vorsteuer insgesamt	darunter Einfuhr- umsatzsteuer		darunter aus innergemein- schaftlichem Erwerb		Zahllast Gutschrift (-) (Saldo)		Zeile
			Fälle	1.000 EUR	Fälle	1.000 EUR	Fälle	1.000 EUR	
10 Mio. EUR und mehr									
1.704.847	29.246	-1.475.185	44	-25.761	109	-29.233	131	258.880	53
318.222	4.676	-228.871	3	-60	16	-4.676	21	94.026	54
3.520.910	115.201	-3.445.212	113	-31.411	300	-115.120	342	189.691	55
251.953	5.487	-182.483	32	-418	98	-5.360	103	74.786	56
204.803	9.591	-138.498	14	-733	53	-9.571	53	75.890	57
456.756	15.078	-320.981	46	-1.151	151	-14.931	156	150.676	58
283.897	9.423	-213.154	12	-65	39	-9.424	44	80.124	59
39.474	817	-28.757	4	-91	7	-817	9	11.532	60
220.192	1.231	-177.842	3	-67	5	-1.231	6	43.581	61
1.144.296	79.079	-735.881	12	-1.488	24	-79.079	26	483.869	62
362.750	19.136	-219.724	23	-2.415	52	-19.115	62	162.162	63
311.721	1.050	-172.923	5	-8	20	-945	25	139.227	64
2.362.330	110.736	-1.548.281	59	-4.134	147	-110.611	172	920.495	65
1.096.478	55.862	-961.842	6	-12.746	39	-54.127	48	190.405	66
102.431	549	-51.322	-	-	6	-36	11	51.658	67
88.670	860	-74.974	1	-11	7	-860	7	14.548	68
1.287.579	57.271	-1.088.138	7	-12.757	52	-55.023	66	256.611	69
1.225.314	16.121	-1.116.098	10	-3.020	159	-15.905	323	110.153	70
214.480	175	-98.391	8	-4	27	-174	34	116.110	71
547.064	16.519	-350.499	17	-69	75	-16.494	93	212.672	72
188.993	23.072	-182.203	17	-4.017	38	-22.787	44	28.457	73
46.545	8.568	-48.280	5	-3.138	6	-8.568	7	6.818	74
421.912	4.068	-325.552	10	-13.402	39	-4.068	56	100.434	75
24.312	3.808	-6.007	3	-24	8	-3.808	8	22.053	76
-	-	-	-	-	-	-	-	-	77
1.443.306	56.210	-1.010.932	60	-20.654	193	-55.899	242	486.544	78
1.088.698	153.279	-1.027.025	22	-1.660	73	-153.279	89	214.512	79
381.883	349	-49.619	3	-13	53	-349	63	332.609	80
117.864	2.793	-116.601	7	-18	33	-2.779	45	3.240	81
58.336	358	-8.718	1	-1	6	-357	6	49.976	82
315.872	1.123	-108.125	11	-127	49	-1.123	55	208.706	83
159.913	5.250	-119.723	5	-681	25	-5.250	32	45.423	84
2.122.566	163.152	-1.429.811	49	-2.500	239	-163.137	290	854.466	85
388.166	46.711	-377.191	9	-101	53	-8.642	86	57.526	86
8.857	424	-8.917	2	0	8	-206	17	364	87
141.666	15.416	-108.239	19	-116	62	-6.349	89	48.841	88
74.588	169	-36.465	1	0	25	-140	27	38.292	89
167.322	630	-77.691	2	-1	57	-584	58	90.258	90
383.576	16.215	-222.395	22	-117	144	-7.073	174	177.391	91
98.784	1.362	-69.142	5	-12	13	-1.362	16	30.973	92
13.938	584	-13.134	3	-12	4	-584	4	1.387	93
94.864	3.775	-45.371	2	-50	13	-3.068	18	53.268	94
56.980	965	-42.632	5	-88	12	-962	14	15.311	95
264.566	6.686	-170.279	15	-162	42	-5.976	52	100.939	96
G	G	G	G	G	G	G	G	G	97
G	G	G	G	G	G	G	G	G	98
112.009	7.603	-64.491	13	-1.455	27	-7.603	28	55.120	99
162.031	7.985	-100.447	16	-1.460	38	-7.909	44	69.596	100
-	-	-	-	-	-	-	-	-	101
62.000.429	16.219.477	-65.594.731	3.293	-3.579.347	6.257	-16.130.263	6.920	12.499.521	102