

# Štatistický úrad Slovenskej republiky

Číslo: 870 – 0015/2013

Kód: 070212  
Okruh: Zahraničný obchod  
Dátum: Február 2013

## **Zahraničný obchod** Slovenskej republiky **definitívne údaje**

*FOREIGN TRADE  
OF THE SLOVAK REPUBLIC  
DEFINITIVE DATA*

*Odbor štatistiky zahraničného obchodu  
Riaditeľka odboru: Jana Condíková, tel.: 02 / 50 236 700*

2011

## **ZVEREJŇOVANIE VYBRANÝCH ÚDAJOV ŠTATISTICKÉHO ÚRADU SR**

Kalendár prvého zverejnenia vybraných údajov Štatistického úradu SR je možné nájsť na domácej internetovej stránke na adrese: <http://www.statistics.sk>. Všetky upresnenia termínov za kategóriu zahraničný obchod sú tiež zverejnené na uvedenej internetovej stránke najneskôr do ukončenia pracovnej doby v predchádzajúcom týždni.

## **RELEASE OF SELECTED DATA OF THE STATISTICAL OFFICE OF THE SR**

*It is possible to find an advance calendar of the first release of selected data of the Statistical Office of the SR on the Internet home page on the following address: <http://www.statistics.sk/>. All amendments of deadlines for the category of Foreign Trade are also published on the given Internet page no later than the end of the week prior to the release of the data.*

---

Rozmnožovanie obsahu tejto publikácie, ako aj jej jednotlivých častí, v pôvodnej alebo upravenej podobe pre komerčné účely je možné len s písomným súhlasom Štatistického úradu SR. Údaje, ktoré sú obsahom tejto publikácie je možné použiť len s uvedením zdroja.

*Copying contents of this publication either whole or its single parts, both in original and adjusted form for commercial purposes is possible only unless the Statistical Office of the Slovak Republic gives written permission. Data of this publication can be used only with identification of the source.*

# Obsah

## Contents

	strana Page
Metodické poznámky k štatistike zahraničného obchodu ..... <i>Methodological Notes to the Statistics of Foreign Trade</i>	4
Použité skratky ..... List of Used Abbreviations	6
Vývoj zahraničného obchodu za rok 2011 .....	8
Zahraničný obchod za rok 2011 ..... <i>Foreign Trade for the Year 2011</i>	9
Teritoriálna štruktúra celkového dovozu podľa krajín po mesiacoch ..... <i>Territorial Structure of Total Import by Countries by Months</i>	10
Teritoriálna štruktúra celkového vývozu podľa krajín po mesiacoch ..... <i>Territorial Structure of Total Export by Countries by Months</i>	24
Tovarová štruktúra celkového dovozu podľa tried harmonizovaného systému po mesiacoch ..... <i>Commodity Structure of Total Import by Sections in Harmonised System by Months</i>	38
Tovarová štruktúra celkového vývozu podľa tried harmonizovaného systému po mesiacoch ..... <i>Commodity Structure of Total Export by Sections in Harmonised System by Months</i>	40
Tovarová štruktúra podľa kapitol harmonizovaného systému po mesiacoch ..... <i>Commodity Structure by Chapters in Harmonised System by Months</i>	42
Zahraničný obchod s vybranými krajinami podľa tried nomenklatúry SITC Rev. 4 za rok 2011..... <i>Foreign Trade with selected Countries by Sections of the Nomenclature SITC Rev. 4 for the Year 2011</i>	50
Tovarová štruktúra podľa tried nomenklatúry SITC Rev. 4 po mesiacoch ..... <i>Commodity Structure by Sections of the Nomenclature SITC Rev. 4 by Months</i>	56
Tovarová štruktúra celkového dovozu podľa hlavných ekonomických kategórií po mesiacoch .... <i>Commodity Structure of Total Import by Broad Economic Categories by Months</i>	58
Tovarová štruktúra celkového vývozu podľa hlavných ekonomických kategórií po mesiacoch .... <i>Commodity Structure of Total Export by Broad Economic Categories by Months</i>	60
Tovarová štruktúra podľa tried klasifikácie produktov podľa činností (verzia 2008) po mesiacoch <i>Commodity Structure by the Classes of CPA (version 2008) by Months</i>	62
Graf – Celkový dovoz a celkový vývoz podľa mesiacov ..... <i>Total Import and Total Export by Months</i>	84
Graf - Saldo a obrat podľa mesiacov ..... <i>Balance and Turnover by Months</i>	85
Graf – Celkový dovoz a celkový vývoz podľa tried nomenklatúry SITC Rev. 4 za rok 2011 . ... <i>Total Import and Total Export by Sections of the Nomenclature SITC Rev.4 for the Year 2011</i>	86
Graf – Celkový dovoz a celkový vývoz trhových výrobkov (SITC 6) podľa mesiacov ..... <i>Total Import and Total Export of Manufactures by Material (SITC 6)</i>	87
Graf – Celkový dovoz a celkový vývoz strojov a zariadení (SITC 7) podľa mesiacov ..... <i>Total Import and Total Export of Machinery &amp; Equipment (SITC 7)</i>	88

## Metodické poznámky k štatistike zahraničného obchodu

Štatistika zahraničného obchodu vo všeobecnosti zahŕňa pohyb tovarov medzi Slovenskou republikou a zvyškom sveta. Celkový dovoz zahŕňa tovary vstupujúce do Slovenskej republiky určené na domácu spotrebu a tiež na spracovanie s následným spätným vývozom. V celkovom vývoze sú zahrnuté tovary trvalo opúšťajúce územie Slovenskej republiky alebo tovary opúšťajúce toto územie za účelom spracovania a následne dovezené späť.

Od vstupu Slovenskej republiky do Európskej únie (EÚ), t. j. od 1. 5. 2004 sa štatistika zahraničného obchodu skladá z údajov z EXTRASTAT a INTRASTAT systému. EXTRASTAT systém poskytuje informácie o výmene tovarov s nečlenskými štátmi EÚ na základe dokumentov predpísaných pre colné konanie, INTRASTAT systém obsahuje informácie o obchode s tovarom s členskými štátmi EÚ ako partnerskými krajinami, získané štatistickým zisťovaním.

Colné orgány zabezpečujú zber údajov a spracovanie informácií o obchode **s nečlenskými krajinami** na základe dokladov predpísaných na colné konanie podľa právnych predpisov spoločenstva a Slovenskej republiky (napr. nariadenie Rady (EHS) č. 2913/92, ktorým sa ustanovuje Colný kódex spoločenstva v platnom znení alebo zákon č. 199/2004 Z. z. Colný zákon o zmene a doplnení niektorých zákonov v znení neskorších predpisov).

Štatistické informácie o dovoze a vývoze tovaru sú spracované po prepustení tovaru do navrhovaného režimu.

Zber a spracovanie informácií o obchode medzi **členskými štátmi EÚ** sa uskutočňuje podľa nariadenia Rady (EHS) č. 638/2004 a nariadenia Komisie (ES) č. 1982/2004 v platnom znení. V rámci slovenskej legislatívy túto oblasť upravuje vyhláška ŠÚ SR č. 416/2008 Z. z. a zákon č. 652/2004 Z. z. v znení neskorších predpisov. Zber údajov z hlásení spravodajských jednotiek, prvotné spracovanie a kontrolu údajov zabezpečuje v zmysle uvedených právnych predpisov colná správa v spolupráci so Štatistickým úradom SR, ktorý zodpovedá za celý spracovateľský proces.

Ak je tovar nadobudnutím z iného členského štátu alebo dodaním do iného členského štátu podľa zákona č. 222/2004 Z. z. o dani z pridanej hodnoty v znení neskorších predpisov, potom je zahrnutý v mesiaci, v ktorom vznikla daňová povinnosť. V ostatných prípadoch je zahrnutý v mesiaci, v ktorom tovar fyzicky vstúpil na územie alebo vystúpil z územia Slovenskej republiky.

V súlade s medzinárodne platnou metodikou vykazovania štatistických údajov o zahraničnom obchode sa údaje publikujú podľa **krajiny pôvodu** (pri celkovom dovoze) a **krajiny určenia** (pri celkovom vývoze). Hodnoty celkového dovozu a vývozu sú zostavované ako **hodnoty typu FOB**, t. j. zahŕňajú transakčnú hodnotu tovaru a hodnotu služieb (napr. doprava, poistenie, prekládka, skladovanie tovaru a pod.) vykonaných na dodanie tovaru na hranicu vyvážajúcej krajiny. Do hodnoty zahraničného obchodu nie sú zahrnuté hodnoty tovaru, ktorý je predmetom dočasných transakcií a tiež hodnoty tovaru určeného na opravu a po oprave. Do obchodu s nečlenskými krajinami nie sú započítané tiež hodnoty tovaru, u ktorého bolo v Slovenskej republike uskutočnené len colné konanie (hodnoty nepriamych dovozov a vývozov).

Údaje o hodnote dovezenej a vyvezenej elektriny boli odhadnuté na základe údajov o fyzických tokoch elektriny.

Hodnota celkového dovozu spolu s hodnotou celkového vývozu za určité obdobie tvorí obrat zahraničného obchodu. V prípade, že hodnota celkového vývozu prevyšuje hodnotu celkového dovozu ide o aktívnu obchodnú bilanciu a pokiaľ je hodnota celkového vývozu menšia ako hodnota celkového dovozu, ide o pasívnu obchodnú bilanciu.

Údaje publikované podľa krajín sú zostavované podľa Nariadenia komisie (ES) č. 1833/2006. Údaje za rok 2010 sú spracované podľa kombinovanej nomenklatúry roku 2010 a údaje za rok 2011 podľa kombinovanej nomenklatúry 2011.

**Publikované údaje sú definitívne.**

## Methodological Notes to the Statistics of Foreign Trade

Foreign trade statistics generally covers the movement of goods between Slovak Republic and the rest of the world. Total imports include goods entering Slovak Republic intended for a domestic consumption, and also for processing and subsequently re-exported. In the total exports, there are included goods permanently leaving territory of the Slovak Republic or goods leaving the territory for processing and subsequently re-imported.

Since accession of the Slovak Republic into European Union (EU), i.e. since May 1, 2004 foreign trade statistics have been composed of data from EXTRASTAT system and INTRASTAT system. EXTRASTAT system furnishes information on exchange of commodities with non-member countries of the EU based on documents for customs clearance, INTRASTAT system contains information on commodity transactions with EU Member States as partner countries obtained from statistical surveys.

Customs administration provides for collection of data and processing of information on trade **with non-member countries** on the basis of documents for customs clearance according to community legislation and legislation of the Slovak Republic (e.g. Council Regulation (EEC) No. 2913/92 establishing the Community Customs Code or the Act No. 199/2004 Coll. Customs Act as amended).

Statistical information refers to imports and exports of goods are processed after goods are released into the proposed procedure.

Collection and processing of information on trade between **EU Member States** is carried out according to Council Regulation No. 638/2004 and Commission Regulation No. 1982/2004 as amended. As regards Slovak legislation, this area is regulated by Regulation of the Statistical Office of the SR No. 416/2008 Coll. and Act No. 652/2004 Coll. as amended. Data collection from declaration of providers of statistical information, pre-processing and data checking is arranged by customs office regarding to mentioned legislation in co-operation with Statistical Office of the SR, which is responsible for whole processing.

The acquisitions of goods from another member state or delivery to another member state (under a Slovak law of VAT No 222/2004 Coll. as amended) are included in statistics for month in which a tax liability arises. Other goods are included in the month in which they enter or leave the territory of Slovak republic.

Data are published by **country of origin** (for total import) and **country of destination** (for total export), which is in compliance with the international methodology of presentation of foreign trade data. Values of imported and exported goods are compiled as **FOB-type values** i.e. they are including the transaction value of goods and the values of services (e.g. transport, insurance, transfer, storing of the goods etc.) performed to deliver goods to the border of the exporting country. Value of goods, which is the subject of temporary operations and of goods for repair and after repair, is not included to the value of foreign trade. Value of goods, which were only cleared for customs purposes in the Slovak Republic, is also not included to the value of foreign trade with non-member countries (value of indirect imports and exports).

Data on value of imported and exported electricity were estimated on the base of data on physical flows of electricity.

Value of total imports together with value of total exports for certain period of time gives foreign trade turnover. If value of total exports is higher than value of total imports we have positive trade balance if value of total exports is lower than value of total imports we have negative trade balance.

Figures published by countries are compiled according to Commission Regulation (EC) No. 1833/2006. Data for the year 2010 are processed by combined nomenclature of the year 2010 and data for the year 2011 by Combined nomenclature of the year 2011.

**Published data are definitive.**

## Použité skratky:

Členské krajiny EÚ (Európska únia):

Belgicko, Bulharsko, Cyprus, Česká republika, Dánsko, Estónsko, Fínsko, Francúzsko, Grécko, Holandsko, Írsko, Litva, Lotyšsko, Luxembursko, Maďarsko, Malta, Nemecko, Poľsko, Portugalsko, Rakúsko, Rumunsko, Slovensko, Slovinsko, Spojené kráľovstvo, Španielsko, Švédsko, Taliansko.

Členské krajiny EZVO (Európske združenie voľného obchodu):

Island, Lichtenštajnsko, Nórsko, Švajčiarsko.

Členské krajiny OECD (Organizácia pre hospodársku spoluprácu a rozvoj):

Austrália, Belgicko, Česká republika, Čile, Dánsko, Estónsko, Fínsko, Francúzsko, Grécko, Holandsko, Írsko, Island, Izrael, Japonsko, Kanada, Kórejská republika, Luxembursko, Maďarsko, Mexiko, Nemecko, Nórsko, Nový Zéland, Poľsko, Portugalsko, Rakúsko, Slovensko, Slovinsko, Španielsko, Švajčiarsko, Švédsko, Spojené kráľovstvo, Spojené štáty, Taliansko, Turecko.

D = celkový dovoz  
V = celkový vývoz  
Štr. = štruktúra (podiel na celkovom dovoze / celkovom vývoze)

## Poznámky k tabuľkám

- (0)** - znamená, že realizácia celkového dovozu resp. celkového vývozu bola menšia ako najmenšia jednotka vyjadrená v tabuľke
- (-)** - znamená, že jav sa nevyskytoval
- (x)** - znamená, že zápis nie je možný z logických dôvodov alebo v indexoch vedľa čísla znamená násobok
- (.)** - znamená, že údaj nie je k dispozícii alebo je nespoľahlivý

Prípadné rozdiely na poslednom mieste sú zo zaokrúhľovania.

## *List of Used Abbreviations:*

### *Member Countries EU (European Union):*

*Belgium, Bulgaria, Cyprus, Czech Republic, Denmark, Estonia, Finland, France, Greece, Netherlands, Ireland, Lithuania, Latvia, Luxembourg, Hungary, Malta, Germany, Poland, Portugal, Austria, Romania, Slovakia, Slovenia, Spain, United Kingdom Sweden, Italy.*

### *Member Countries EFTA (European Free Trade Association):*

*Iceland, Liechtenstein, Norway, Switzerland.*

### *Member Countries OECD (Organisation for Economic Co-operation and Development):*

*Australia, Belgium, Czech republic, Denmark, Estonia, Finland, France, Greece, Chile, Netherlands, Ireland, Iceland, Israel, Japan, Canada, Republic of Korea, Luxembourg, Hungary, Mexico, Germany, Norway, New Zealand, Poland, Portugal, Austria, Slovak republic, Slovenia, Spain, Switzerland, Sweden, United Kingdom, United States, Italy, Turkey.*

*I = Total Import*

*E = Total Export*

*Str. = Structure (Total Export / Total Import Share)*

## *Notes to tables*

*(0) - denotes that the realisation of total import and total export was smaller than the smallest unit which could be given*

*(-) - denotes that phenomenon did not occur*

*(x) - means that the entry is not possible for logical reasons or in the column indices x at number means a multiple*

*(.) - denotes that the figure is not available or reliable*

*Casual differences on the last digit position arise for rounding off the absolute number.*

# Vývoj zahraničného obchodu za rok 2011

## Predkladaná informácia prezentuje spracovanie definitívnych údajov za rok 2011.

V roku 2011 sa zo Slovenskej republiky **vyviezol** tovar v hodnote 56 783,2 mil. Eur. V porovnaní s rokom 2010 sa zvýšil celkový vývoz o 17,6 %.

Z tovarového hľadiska výraznejšie vzrástol vývoz osobných automobilov a iných motorových vozidiel konštruovaných hlavne na prepravu osôb o 1 544,1 mil. Eur, ropných olejov a olejov získaných z bitúmenových nerastov, iných ako surových o 968,6 mil. Eur, telefónnych súprav vrátane telefónov pre celulárnu sieť a ostatné bezdrôtové siete o 528,4 mil. Eur a častí a súčastí motorových vozidiel o 424,7 mil. Eur.

Najviac klesol vývoz monitorov a projektorov, televíznych prijímačov o 302,6 mil. Eur, častí a súčastí prístrojov na prenos rozhlasového alebo televízneho vysielania o 265,3 mil. Eur, videofonických prístrojov na záznam a reprodukciu o 210,6 mil. Eur a polotovarov zo železa alebo nelegovanej ocele o 160,8 mil. Eur.

V rámci najvýznamnejších obchodných partnerov sa zvýšil vývoz do Nemecka o 23,5 %, Českej republiky o 23,7 %, Poľska o 17,2 %, Maďarska o 26,4 %, Rakúska o 21,8 %, Francúzska o 9,6 %, Talianska o 5,4 %, Spojeného kráľovstva o 12,8 %, Ruskej federácie o 7,8 % a Číny o 53,5 %. Znížil sa vývoz do Holandska o 2,7 % a Španielska o 3,4 %.

Z pohľadu hlavných ekonomických zoskupení sa zvýšil vývoz do krajín EÚ o 18,3 % (tvoril 84,7 % celkového vývozu SR) a do krajín OECD o 18,7 % (na celkovom vývoze SR sa podieľal 86,6 %).

Do Slovenskej republiky sa **doviezol** tovar v hodnote 55 767,6 mil. Eur, pri medziročnom náraste o 17,4 %.

Z tovarového hľadiska najviac vzrástol dovoz ropných olejov a olejov získaných z bitúmenových nerastov, surových o 1 048,6 mil. Eur, telefónnych súprav vrátane telefónov pre celulárnu sieť a ostatné bezdrôtové siete o 946,6 mil. Eur, častí, súčastí a príslušenstva motorových vozidiel o 922,8 mil. Eur, ropných plynov a ostatných plyných uhľovodíkov o 473,1 mil. Eur a výrobkov s tekutými kryštálmi o 274,6 mil. Eur.

Najviac klesol dovoz častí a súčastí prístrojov na prenos rozhlasového alebo televízneho vysielania o 1 442,9 mil. Eur, piestových vznetrových motorov o 206,3 mil. Eur, monitorov a projektorov, televíznych prijímačov o 137 mil. Eur, osobných automobilov a iných motorových vozidiel konštruovaných hlavne na prepravu osôb o 94,8 mil. Eur a elektronických integrovaných obvodov a mikrozostáv o 80,3 mil. Eur.

Vo vzťahu k najvýznamnejším obchodným partnerom sa zvýšil dovoz z Nemecka o 19,4 %, Ruskej federácie o 32,7 %, Českej republiky o 16,4 %, Kórejskej republiky o 10,4 %, Číny o 13,8 %, Poľska o 14,2 %, Maďarska o 9,2 %, Talianska o 16 %, Francúzska o 7,3 % a Rakúska o 11,6 %.

Z hľadiska hlavných ekonomických zoskupení sa oproti roku 2010 zvýšil dovoz z krajín EÚ o 16,4 % (tvoril 64,5 % z celkového dovozu) a z krajín OECD o 14,2 % (na celkovom dovoze SR sa podieľal 62 %).

**Saldo** zahraničného obchodu za rok 2011 bolo aktívne v objeme 1 015,6 mil. Eur.

Najväčšie pasívne saldo bolo v zahranično-obchodnej činnosti s Ruskou federáciou (4 112,7 mil. Eur), Kórejskou republikou (4 084,5 mil. Eur), Čínou (1 829,5 mil. Eur), Taiwanom (817,6 mil. Eur), Japonskom (776,7 mil. Eur), Malajziou (213,7 mil. Eur), Indiou (138 mil. Eur) a Ukrajinou (135,9 mil. Eur).

Najvyššie aktívne saldo mala Slovenská republika s Rakúskom (2 650,5 mil. Eur), Českou republikou (2 519,8 mil. Eur), Nemeckom (2 501,6 mil. Eur), Poľskom (1 921,9 mil. Eur), Maďarskom (1 820,1 mil. Eur), Francúzskom (1 786,3 mil. Eur), Spojeným kráľovstvom (1 371,1 mil. Eur), Talianskom (973 mil. Eur), Holandskom (774,6 mil. Eur) a Švédskom (703,8 mil. Eur).



**Zahraničný obchod za rok 2011**  
**Foreign Trade for Year 2011**

v mil. Eur FOB/FOB

Mill. EUR FOB/FOB

Krajina pôvodu / určenia	Rok 2011 / Year 2011							Country of origin / destination
	celkový dovoz Total Import	štruktúra Structure %	index 2011/2010 %	celkový vývoz Total Export	štruktúra Structure %	index 2011/2010 %	saldo Balance	
<b>SPOLU</b>	<b>55 768</b>	<b>100,0</b>	<b>117,4</b>	<b>56 783</b>	<b>100,0</b>	<b>117,6</b>	<b>1 016</b>	<b>TOTAL</b>
OECD	34 570	62,0	114,2	49 199	86,6	118,7	14 629	OECD
z toho: Spojené štáty	512	0,9	118,2	897	1,6	123,0	385	of which: United States
Japonsko	843	1,5	102,7	66	0,1	152,7	-777	Japan
Turecko	361	0,6	94,5	768	1,4	91,4	406	Turkey
Kanada	54	0,1	128,3	131	0,2	146,2	77	Canada
EÚ-27	35 950	64,5	116,4	48 072	84,7	118,3	12 122	EU-27
z toho: Nemecko	8 978	16,1	119,4	11 479	20,2	123,5	2 502	of which: Germany
Česká republika	5 661	10,2	116,4	8 181	14,4	123,7	2 520	Czech Republic
Taliansko	1 842	3,3	116,0	2 815	5,0	105,4	973	Italy
Rakúsko	1 332	2,4	111,6	3 982	7,0	121,8	2 651	Austria
Poľsko	2 213	4,0	114,2	4 134	7,3	117,2	1 922	Poland
Maďarsko	2 238	4,0	109,2	4 058	7,1	126,4	1 820	Hungary
Francúzsko	1 834	3,3	107,3	3 620	6,4	109,6	1 786	France
Spojené kráľovstvo	665	1,2	78,5	2 036	3,6	112,8	1 371	United Kingdom
Holandsko	592	1,1	120,7	1 367	2,4	97,3	775	Netherlands
Belgicko	526	0,9	105,1	946	1,7	121,6	420	Belgium
Španielsko	610	1,1	127,0	1 201	2,1	96,6	590	Spain
Švédsko	298	0,5	117,2	1 001	1,8	113,9	704	Sweden
Slovinsko	242	0,4	131,9	416	0,7	117,2	174	Slovenia
Dánsko	230	0,4	114,4	383	0,7	121,4	153	Denmark
Fínsko	130	0,2	107,4	181	0,3	114,3	50	Finland
Írsko	163	0,3	117,7	65	0,1	136,1	-97	Ireland
Grécko	89	0,2	96,8	149	0,3	82,9	60	Greece
Portugalsko	105	0,2	119,7	142	0,2	100,1	37	Portugal
Rumunsko	481	0,9	140,8	1 095	1,9	130,3	614	Romania
Bulharsko	87	0,2	120,4	373	0,7	137,9	285	Bulgaria
EZVO	360	0,6	104,3	716	1,3	114,9	356	EFTA
z toho: Švajčiarsko	305	0,5	107,0	564	1,0	116,8	259	of which: Switzerland
Nórsko	41	0,1	88,8	137	0,2	107,5	96	Norway
EURÓPA	36 303	65,1	118,0	52 074	91,7	117,6	15 771	EUROPE
z toho: Ruská federácia	6 183	11,1	132,7	2 070	3,6	107,8	-4 113	of which: Russian Federation
Ukrajina	608	1,1	136,4	472	0,8	128,0	-136	Ukraine
Chorvátsko	88	0,2	136,6	203	0,4	109,4	114	Croatia
ÁZIA	10 993	19,7	112,5	3 086	5,4	122,0	-7 907	ASIA
z toho: Čína	3 321	6,0	113,8	1 491	2,6	153,5	-1 829	of which: China
Kórejská republika	4 183	7,5	110,4	99	0,2	106,7	-4 085	Korea, Republic of
Taiwan	844	1,5	125,2	26	0,0	152,9	-818	Taiwan
Malajzia	229	0,4	105,2	15	0,0	140,9	-214	Malaysia
India	207	0,4	125,8	69	0,1	96,2	-138	India
AFRIKA	241	0,4	105,3	221	0,4	93,9	-20	AFRICA
z toho: Južná Afrika	20	0,0	114,1	64	0,1	109,5	44	South Africa
Maroko	40	0,1	90,8	48	0,1	125,5	8	Morocco
Pobrežie Slonoviny	3	0,0	40,1	2	0,0	470,2	-1	Côte d'Ivoire
Egypt	39	0,1	111,1	33	0,1	69,4	-7	Egypt
AMERIKA	825	1,5	119,1	1 290	2,3	114,2	465	AMERICA
z toho: Brazília	78	0,1	114,7	74	0,1	50,8	-3	of which: Brazil
Mexiko	58	0,1	99,0	66	0,1	111,9	7	Mexico
Jamajka	25	0,0	38,7x	2	0,0	175,1	-23	Jamaica
Kostarika	9	0,0	96,2	3	0,0	128,4	-7	Costa Rica
Argentína	16	0,0	107,5	24	0,0	79,9	8	Argentina
AUSTRÁLIA	30	0,1	126,9	109	0,2	122,5	79	AUSTRALIA
z toho: Austrália	29	0,1	128,2	95	0,2	119,7	66	of which: Australia
Nový Zéland	1	0,0	99,0	14	0,0	146,3	13	New Zealand
OCEÁNIA	1	0,0	42,7	1	0,0	156,0	1	OCEANIA
NEŠPECIFIKOVANÉ	7 375	13,2	122,8	2	0,0	149,6	-7 373	NON-SPECIFIED

**Teritoriálna štruktúra celkového dovozu podľa krajín po mesiacoch**

v tis. Eur FOB

Krajina pôvodu	2011						
	1.	2.	3.	4.	5.	6.	7.
<b>SPOLU</b>	<b>3 915 492</b>	<b>4 284 569</b>	<b>4 930 979</b>	<b>4 560 299</b>	<b>5 001 925</b>	<b>4 719 306</b>	<b>4 351 550</b>
Afrika	19 238	18 270	23 217	22 124	22 009	23 238	20 244
Amerika	70 679	53 489	65 734	65 623	75 186	62 480	59 840
Antarktída	-	6	-	-	-	-	59
Austrália	1 963	2 084	1 238	3 402	3 212	2 937	2 053
Ázia	806 996	768 206	988 947	889 693	1 014 969	849 875	768 071
Európa	2 454 449	2 845 144	3 312 592	3 017 958	3 281 220	3 157 948	2 887 451
Oceánia	10	12	122	27	29	82	40
Nešpecifikované štáty a územia	562 157	597 358	539 129	561 473	605 300	622 746	613 793
EÚ-27	2 518 548	2 775 239	3 222 376	2 917 446	3 232 430	3 132 023	2 828 324
EZVO	20 383	34 625	32 015	34 417	33 041	24 741	30 354
OECD	2 373 257	2 584 792	3 230 290	2 879 966	3 169 515	2 935 200	2 626 692
Afganistan	0	7	-	-	-	-	-
Albánsko	184	145	143	225	118	60	25
Alžírsko	45	0	-	41	-	29	-
Americká Samoa	0	0	15	0	2	0	33
Andorra	21	1	0	1	3	46	7
Angola	-	-	0	-	7	-	-
Anguilla	-	-	-	-	-	-	-
Antarktída	-	6	-	-	-	-	15
Antigua a Barbuda	-	-	0	-	-	-	0
Argentína	922	1 060	1 353	1 100	1 029	1 258	937
Arménsko	1	27	12	13	41	0	4
Aruba	-	-	-	-	2	1	-
Austrália	1 899	2 015	1 186	3 299	3 083	2 810	1 978
Azerbajdžan	4	-	-	0	-	-	4
Bahamy	1	-	-	1	1	1	3
Bahrajn	0	-	1	0	-	0	3
Bangladéš	11 324	10 335	13 126	11 658	11 530	12 385	10 684
Barbados	-	-	0	1	7	19	1
Belgicko	35 997	37 604	48 814	45 032	49 330	51 885	41 872
Belize	-	-	-	-	0	-	-
Benin	-	-	-	-	-	-	-
Bermudy	-	-	0	0	0	0	0
Bhután	-	-	-	-	4	-	1

**Territorial Structure of Total Import by Countries by Months**

thousand EUR FOB

2011					Kumulovaná hodnota 1.-12. Cumulated value 1.-12.		Index 2011/2010	Country of origin
8.	9.	10.	11.	12.	2010	2011		
<b>4 426 130</b>	<b>4 884 760</b>	<b>4 977 321</b>	<b>5 237 578</b>	<b>4 477 670</b>	<b>47 493 577</b>	<b>55 767 581</b>	<b>117,4</b>	<b>TOTAL</b>
12 830	18 949	21 345	17 821	21 595	228 754	240 882	105,3	Africa
68 905	66 106	80 170	81 384	75 782	692 833	825 380	119,1	America
-	-	-	0	-	2	65	38,8x	Antarctica
2 635	2 151	2 574	3 341	2 149	23 427	29 739	126,9	Australia
794 172	997 747	1 147 386	1 077 382	889 405	9 769 661	10 992 848	112,5	Asia
2 962 072	3 147 524	3 075 817	3 372 235	2 788 198	30 770 888	36 302 606	118,0	Europe
23	13	110	32	101	1 408	601	42,7	Oceania
585 492	652 270	649 919	685 382	700 440	6 006 605	7 375 459	122,8	Non-specified countries
2 888 723	3 192 688	3 136 028	3 307 265	2 798 827	30 887 375	35 949 918	116,4	EU-27
32 537	27 426	30 979	28 574	30 907	345 217	359 999	104,3	EFTA
2 738 699	3 087 724	3 139 370	3 226 829	2 577 775	30 267 852	34 570 111	114,2	OECD
-	13	3	1	-	14	24	166,6	Afghanistan
295	758	259	107	90	744	2 409	323,6	Albania
-	43	104	168	175	146	605	414,2	Algeria
1	1	0	0	4	82	56	68,1	American Samoa
39	5	16	38	461	1 278	640	50,0	Andorra
-	-	-	-	-	10	8	73,7	Angola
-	-	-	-	-	83	-	0,0	Anguilla
-	-	-	-	-	-	21	-	Antarctica
-	-	-	-	-	1	1	35,6	Antigua and Barbuda
990	639	1 513	4 289	943	14 920	16 035	107,5	Argentina
4	-	1	12	38	81	155	191,8	Armenia
1	-	-	-	-	0	4	184,2x	Aruba
2 539	2 093	2 478	3 257	2 072	22 387	28 709	128,2	Australia
-	1	-	0	0	8	9	113,8	Azerbaijan
1	-	-	1	1	9	10	113,5	Bahamas
0	-	-	-	-	1 693	4	0,2	Bahrain
14 617	14 586	12 597	13 615	10 153	108 099	146 608	135,6	Bangladesh
-	0	1	2	0	153	31	20,6	Barbados
35 972	47 948	46 200	45 520	39 851	500 733	526 025	105,1	Belgium
-	-	-	-	-	17	0	0,2	Belize
-	-	-	-	-	22	-	0,0	Benin
1	2	0	0	0	-	5	-	Bermuda
-	-	-	-	-	1	6	445,7	Bhutan

**Teritoriálna štruktúra celkového dovozu podľa krajín po mesiacoch**

1.pokračovanie  
v tis. Eur FOB

Krajina pôvodu	2011						
	1.	2.	3.	4.	5.	6.	7.
Bielorusko	4 500	3 938	7 729	6 558	8 084	8 817	11 492
Bolívia	53	1	1	4	1	2	41
Bosna a Hercegovina	2 170	1 773	3 469	4 135	4 338	3 657	2 771
Botswana	-	-	4	0	-	-	-
Bouvetov ostrov	-	-	-	-	-	-	-
Brazília	5 619	4 644	6 886	6 463	8 869	6 518	6 190
Britské indicko-oceán. ostrovy	-	-	-	-	0	-	-
Britské panenské ostrovy	-	-	5	8	1	0	0
Brunejsko- darussalam. štát	-	-	0	0	-	-	-
Bulharsko	6 391	6 528	8 946	6 858	7 868	8 557	6 306
Burkina	1	-	-	-	-	186	-
Burundi	-	0	-	-	-	-	0
Bývalá juhosl. republika Macedónsko	3 625	5 262	5 580	3 907	4 652	4 045	3 289
Ceuta	0	10	0	0	0	-	-
Cookove ostrovy	-	-	-	3	-	-	-
Cyprus	236	496	2 716	847	941	825	739
Čad	0	-	-	-	-	-	-
Česká republika	366 354	420 707	519 817	460 936	548 707	493 446	443 732
Čierna Hora	0	572	132	3	1	1	40
Čile	241	307	339	478	587	442	317
Čína	260 365	257 775	302 494	250 769	277 882	239 492	223 294
Dánsko	14 599	17 501	24 548	18 747	22 358	22 510	19 282
Dominika	1	16	2	2	16	3	4
Dominikánska republika	180	117	82	149	253	194	187
Džibutsko	81	1	13	1 141	383	4	159
Egypt	3 448	2 732	4 237	3 752	3 983	4 481	4 269
Ekvádor	706	1 278	1 656	1 412	957	633	568
Eritrea	-	-	-	1	-	-	-
Estónsko	928	843	1 115	1 323	1 617	1 653	788
Etiópia	150	162	200	554	656	429	183
Faerské ostrovy	-	-	24	-	12	-	1
Falklandy	-	-	0	-	0	-	-
Fidži	-	-	0	1	-	-	-
Filipíny	1 943	1 708	2 205	2 350	21 170	1 302	1 097
Fínsko	6 833	8 994	10 479	10 962	9 089	11 241	9 472

**Territorial Structure of Total Import by Countries by Months**

 1st continuation  
thousand EUR FOB

2011					Kumulovaná hodnota 1.-12. Cumulated value 1.-12.		Index 2011/2010	Country of origin
8.	9.	10.	11.	12.	2010	2011		
7 088	6 233	3 668	5 879	7 284	49 692	81 270	163,5	Belarus
82	20	0	1	-	188	206	109,5	Bolivia
3 789	2 364	3 719	4 029	2 549	15 867	38 764	244,3	Bosnia and Herzegovina
-	0	-	-	-	21	4	21,1	Botswana
-	-	-	-	-	-	-	-	Bouvet Island
7 473	5 826	8 405	4 997	5 629	67 599	77 521	114,7	Brazil
-	-	-	-	-	1	0	0,3	British Indian Ocean Territory
0	7	-	0	2	213	23	11,0	Virgin Islands, British
-	-	-	21	-	2	21	12,1x	Brunei Darussalam
7 591	4 012	10 170	9 442	4 758	72 597	87 427	120,4	Bulgaria
-	0	-	-	-	21	187	904,5	Burkina Faso
-	-	-	0	-	135	1	0,6	Burundi
3 908	4 615	5 320	5 329	3 248	31 239	52 782	169,0	Former Yugoslav Republic of Macedonia
0	0	0	2	-	54	12	22,0	Ceuta
-	2	-	-	-	-	5	-	Cook Islands
109	449	135	803	1 223	6 828	9 518	139,4	Cyprus
-	-	-	-	-	1	0	1,7	Chad
473 220	489 991	492 349	517 308	434 859	4 862 603	5 661 425	116,4	Czech Republic
5	24	13	0	448	744	1 239	166,4	Montenegro
314	253	741	328	750	5 431	5 097	93,8	Chile
251 924	293 830	358 283	324 352	280 266	2 918 478	3 320 725	113,8	China
20 345	19 867	16 142	19 621	14 548	201 161	230 069	114,4	Denmark
2	5	4	5	28	179	87	48,7	Dominica
225	252	216	175	181	1 882	2 212	117,5	Dominican Republic
150	38	9	6	14	2 302	1 999	86,8	Djibouti
2 347	2 999	3 213	1 904	2 030	35 465	39 395	111,1	Egypt
569	534	410	611	613	6 576	9 946	151,2	Ecuador
0	0	0	0	0	1	1	93,8	Eritrea
1 006	1 454	1 282	1 496	1 158	13 273	14 662	110,5	Estonia
528	226	395	256	576	2 158	4 314	199,9	Ethiopia
-	8	-	-	3	29	48	167,2	Faroe Islands
0	0	0	0	10	50	10	21,0	Falkland Islands
-	-	-	-	-	4	1	33,6	Fiji
1 382	1 724	1 726	2 181	2 387	23 706	41 173	173,7	Philippines
9 194	10 996	12 860	16 274	14 070	121 436	130 463	107,4	Finland

**Teritoriálna štruktúra celkového dovozu podľa krajín po mesiacoch**

2.pokračovanie

v tis. Eur FOB

Krajina pôvodu	2011						
	1.	2.	3.	4.	5.	6.	7.
Francúzska Polynézia	0	0	88	0	0	-	1
Francúzske južné územia	-	-	-	-	-	-	-
Francúzsko	172 824	149 138	166 486	155 160	170 735	173 724	156 854
Gabon	-	5	0	6	6	8	14
Gambia	-	-	-	-	-	0	-
Ghana	77	86	144	44	86	245	12
Gibraltár	-	0	-	-	5	-	0
Grécko	7 284	7 962	10 918	9 183	8 496	5 742	6 740
Grenada	3	3	0	1	1	4	0
Grónsko	-	-	-	40	-	-	-
Gruzínsko	137	135	486	36	117	41	5
Guam	-	-	-	-	4	-	-
Guatemala	7	7	14	9	10	11	7
Guinea	-	-	-	-	-	-	-
Guinea-Bissau	-	-	-	-	-	-	-
Guyana	-	0	0	-	0	2	-
Haiti	0	0	-	0	9	1	0
Heardov ostrov	-	-	-	-	-	-	44
Holandské Antily	-	-	-	-	-	-	-
Holandsko	39 470	41 450	59 865	54 235	54 236	47 603	48 851
Honduras	107,542	113,836	23,407	60,735	32,868	66,826	53,301
Hongkong	2 358	1 696	2 858	2 431	3 751	3 327	2 740
Chorvátsko	3 711	4 513	8 935	11 084	7 026	6 698	8 245
India	13 968	17 745	20 164	16 703	17 452	18 420	15 564
Indonézia	12 484	14 729	15 581	12 661	9 282	9 622	15 100
Irak	-	-	-	8	0	0	3
Iránska islamská republika	383	346	137	247	552	61	53
Írsko	10 152	10 756	20 045	14 389	12 381	11 648	12 963
Island	291	965	1 258	600	1 090	801	368
Izrael	2 366	2 520	7 246	4 503	5 626	4 577	11 431
Jamajka	0	2	3	3	4 225	2 664	12
Japonsko	63 463	54 986	74 368	71 240	82 415	64 977	52 297
Jemen	-	-	-	-	-	-	-
Jordánsko	69	203	206	197	152	94	85
Južná Afrika	1 248	1 601	2 240	1 150	1 819	1 751	2 102

**Territorial Structure of Total Import by Countries by Months**

2nd continuation  
thousand EUR FOB

2011					Kumulovaná hodnota 1.-12. Cumulated value 1.-12.		Index 2011/2010	Country of origin
8.	9.	10.	11.	12.	2010	2011		
-	-	-	0	0	3	89	29,0x	French Polynesia
-	-	-	0	-	-	0	-	French Southern Territories
116 126	148 685	156 154	154 481	113 414	1 709 148	1 833 781	107,3	France
11	16	8	9	0	1 562	83	5,3	Gabon
1	-	-	-	-	-	1	-	Gambia
47	118	2 248	571	3 975	3 924	7 653	195,0	Ghana
-	-	5	-	6	49	15	31,5	Gibraltar
5 848	6 784	4 864	5 742	9 024	91 558	88 588	96,8	Greece
6	5	8	-	5	105	37	35,3	Grenada
-	-	-	-	-	42	40	95,8	Greenland
49	563	831	476	281	2 189	3 157	144,2	Georgia
-	-	-	1	-	1	6	818,9	Guam
12	10	14	6	16	107	125	117,6	Guatemala
-	-	-	0	-	6	0	1,0	Guinea
-	-	-	-	-	-	-	-	Guinea-Bissau
1	-	0	0	-	3	5	194,4	Guyana
0	1	1	0	-	56	13	22,8	Haiti
-	-	-	-	-	2	44	26,0x	Heard Island and McDonald Islands
-	-	-	-	-	2 284	-	0,0	Netherlands Antilles
46 981	54 335	51 217	49 518	44 473	490 594	592 235	120,7	Netherlands
136,156	126,727	189,146	38,478	130,405	1342,269	1079,427	80,4	Honduras
1 768	3 967	4 506	6 691	8 626	33 806	44 719	132,3	Hong Kong
6 254	6 995	7 140	9 648	7 976	64 575	88 225	136,6	Croatia
17 654	18 252	18 217	17 621	15 129	164 410	206 890	125,8	India
9 419	12 717	12 547	12 009	12 968	138 456	149 119	107,7	Indonesia
-	-	-	-	-	3	11	422,6	Iraq
86	244	581	609	813	6 377	4 113	64,5	Iran, Islamic Republic of
10 863	13 484	14 132	13 878	17 813	138 089	162 505	117,7	Ireland
662	559	297	1 074	471	10 307	8 436	81,9	Iceland
2 518	4 289	2 629	6 745	3 267	34 468	57 716	167,4	Israel
4 279	3 467	3 209	3 326	3 658	642	24 849	38,7x	Jamaica
73 881	77 403	85 229	80 496	61 808	820 781	842 564	102,7	Japan
-	-	-	-	-	0	-	0,0	Yemen
89	138	275	155	206	2 112	1 868	88,4	Jordan
1 611	1 509	1 881	1 302	1 669	17 432	19 884	114,1	South Africa

**Teritoriálna štruktúra celkového dovozu podľa krajín po mesiacoch**

3.pokračovanie

v tis. Eur FOB

Krajina pôvodu	2011						
	1.	2.	3.	4.	5.	6.	7.
Južná Georgia a Južné Sandwichove ostrovy	-	-	-	-	-	1	-
Kajmanie ostrovy	-	0	-	-	-	-	-
Kambodža	766	575	1 138	581	314	1 238	2 142
Kamerun	266	278	245	280	196	197	243
Kanada	3 879	2 748	4 237	2 635	1 989	4 200	6 916
Kapverdy	1	-	-	0	1	-	-
Katar	14	59	4	36	34	30	1
Kazachstan	1 166	2 479	2 388	1 928	1 336	1 787	2 196
Keňa	43	26	22	23	62	52	14
Kirgizská republika	0	-	-	4	0	-	0
Kiribati	-	-	-	-	-	-	-
Kokosové ostrovy	-	-	12	0	5	-	-
Kolumbia	860	907	471	361	326	289	206
Komory	15	-	-	-	-	-	3
Kongo	-	12	7	7	15	4	16
Konžská demokratická rep.	-	-	-	-	0	-	-
Kórejská ľudovodemokratická republika	96	224	251	98	145	162	163
Kórejská republika	274 049	287 274	385 410	363 233	360 662	296 580	273 295
Kosovo	108	314	276	230	110	54	178
Kostarika	810	775	842	817	594	485	478
Kuba	84	30	55	48	176	102	195
Kuvajt	-	-	29	0	-	-	446
Laoská ľudovodemokratická republika	85	124	120	48	82	122	146
Lesoto	272	177	320	165	100	152	127
Libanon	4	1	16	2	1	4	2
Libéria	-	-	-	-	-	-	-
Lichtenštajnsko	211	348	502	509	567	487	1 034
Litva	2 231	2 174	2 060	2 428	2 584	3 064	1 770
Lotyšsko	380	916	742	1 264	1 067	5 813	1 550
Luxembursko	2 593	2 646	3 614	3 537	3 867	3 434	2 905
Macao	42	55	75	40	31	28	6
Madagaskar	19	9	4	18	4	7	5
Maďarsko	152 844	170 630	205 638	191 957	181 669	166 821	152 525
Malajzia	15 990	15 324	19 364	14 481	24 540	15 891	14 964
Malawi	0	0	1	1	2	9	0
Maldivy	57	-	1	-	-	-	-



## Territorial Structure of Total Import by Countries by Months

3rd continuation  
thousand EUR FOB

2011					Kumulovaná hodnota 1.-12. Cumulated value 1.-12.		Index 2011/2010	Country of origin
8.	9.	10.	11.	12.	2010	2011		
0	-	-	-	-	-	1	-	South Georgia and South Sadwich Islands
-	-	-	-	-	1	0	35,2	Cayman Islands
2 998	2 794	1 869	1 710	1 929	9 138	18 057	197,6	Cambodia
163	217	305	524	727	5 019	3 641	72,5	Cameroon
6 032	5 812	5 227	5 470	5 087	42 267	54 233	128,3	Canada
3	-	-	-	-	1	5	356,6	Cape Verde
61	35	22	38	110	416	445	107,0	Quatar
1 012	2 542	1 813	1 254	1 928	19 416	21 830	112,4	Kazakhstan
17	76	73	15	41	372	464	124,8	Kenya
0	-	-	-	-	9	4	48,9	Kyrgyz, Republic
-	-	-	-	-	-	-	-	Kiribati
1	0	-	3	-	539	22	4,0	Cocos Islands (or Keeling Is.)
225	324	489	350	453	6 558	5 261	80,2	Colombia
-	-	-	-	-	19	18	91,6	Comoros
-	5	3	0	-	32	68	210,7	Congo
-	-	0	0	0	59	0	0,8	Congo, Democr. Republic of
154	463	291	474	300	3 048	2 821	92,6	Korea, Democratic People's Republic of
287 236	399 491	483 162	440 062	332 724	3 788 110	4 183 178	110,4	Korea, Republic of
221	126	247	260	327	929	2 452	264,0	Kosovo
702	496	766	1 022	1 531	9 690	9 317	96,2	Kostarica
52	92	140	139	108	1 125	1 221	108,5	Cuba
85	44	-	12	0	104	616	589,2	Kuwait
210	47	75	177	60	755	1 296	171,6	Lao, People's Democratic Republic of
145	219	123	98	222	2 270	2 118	93,3	Lesotho
0	3	1	4	2	112	41	36,3	Lebanon
-	-	-	-	-	-	-	-	Liberia
527	449	359	375	314	3 939	5 681	144,2	Liechtenstein
2 858	3 766	3 274	3 007	6 576	18 146	35 792	197,2	Lithuania
1 237	1 754	2 314	1 024	825	15 764	18 886	119,8	Latvia
3 623	3 635	3 062	3 517	2 359	43 808	38 792	88,5	Luxembourg
31	57	155	40	18	522	578	110,7	Macao
28	36	39	43	47	289	259	89,5	Madagascar
198 458	201 555	200 274	257 080	158 591	2 049 302	2 238 041	109,2	Hungary
18 399	21 567	23 769	22 666	21 948	217 572	228 902	105,2	Malaysia
0	0	0	0	0	13	14	109,0	Malawi
-	-	-	-	-	49	58	119,0	Maldives

**Teritoriálna štruktúra celkového dovozu podľa krajín po mesiacoch**

4.pokračovanie

v tis. Eur FOB

Krajina pôvodu	2011						
	1.	2.	3.	4.	5.	6.	7.
Mali	-	-	-	0	0	0	0
Malta	259	466	265	641	256	356	357
Maroko	2 951	3 232	3 763	3 588	3 161	3 533	3 080
Marshallove ostrovy	3	-	-	-	-	6	1
Maurícius	54	36	33	53	45	52	51
Mauritánia	-	-	-	-	-	-	2
Mayotte	-	-	-	-	-	-	-
Melilla	14	-	-	-	-	-	-
Menšie odľahlé ostrovy Spojených štátov	2	5	0	2	3	2	5
Mexiko	4 296	3 583	4 092	4 299	5 223	5 397	4 942
Mikronézia	0	0	0	0	0	0	0
Mjanmarsko	53	7	9	111	35	112	12
Moldavská republika	603	478	503	387	1 743	317	512
Mongolsko	-	0	0	-	-	-	-
Montserrat	-	-	-	-	-	3	-
Mozambik	1	1	2	2	1	1	1
Namíbia	35	127	46	57	81	8	4
Nauru	-	-	0	-	-	-	0
Nemecko	590 074	682 958	838 948	708 383	816 567	811 514	656 500
Nepál	2	1	9	6	5	8	1
Niger	0	4	6	0	0	1	2
Nigéria	360	129	349	767	2	343	360
Nikaragua	0	15	1	1	0	15	3
Niue	-	-	-	0	0	1	0
Norfolk	-	-	-	-	-	-	-
Nórsko	1 814	3 664	4 149	3 491	4 119	3 948	4 266
Nová Kaledónia	-	-	-	-	-	48	-
Nový Zéland	64	69	52	103	130	127	75
Omán	0	12	0	1	10	2	7
Pakistan	3 084	1 705	3 624	4 785	4 838	4 191	3 334
Palau	-	-	-	-	-	-	-
Palestína	-	-	-	-	-	0	-
Panama	297	116	142	152	116	101	96
Panenské ostrovy Spojených štátov	-	-	0	-	0	-	-
Papua-Nová Guinea	0	-	0	-	-	-	0

**Territorial Structure of Total Import by Countries by Months**

4th continuation  
thousand EUR FOB

2011					Kumulovaná hodnota 1.-12. Cumulated value 1.-12.		Index 2011/2010	Country of origin
8.	9.	10.	11.	12.	2010	2011		
6	3	3	6	1	53	19	36,3	Mali
1 374	368	866	241	290	2 593	5 740	221,4	Malta
2 217	3 605	3 800	3 505	3 644	44 148	40 079	90,8	Morocco
11	-	-	-	-	0	20	49,2x	Marshall Islands
72	43	44	56	38	494	577	116,9	Mauritius
-	-	-	-	-	2	2	67,7	Mauritania
-	-	-	0	69	1	69	116,4x	Mayotte
-	-	-	-	-	0	14	520,5x	Melilla
4	5	3	1	4	604	37	6,1	United States Minor Outlying Islands
5 945	5 987	5 228	5 373	4 104	59 043	58 468	99,0	Mexico
0	0	0	0	0	7	1	11,8	Micronesia, Feder. States of
14	13	30	26	3	567	423	74,6	Myanmar
1 473	2 812	3 233	1 775	900	6 435	14 735	229,0	Moldova, Republic of
8	-	-	-	-	51	9	16,9	Mongolia
-	-	-	-	-	0	3	12,7x	Montserrat
1	1	1	1	2	24	16	68,8	Mozambique
1	8	4	7	22	944	398	42,2	Namibia
3	4	-	-	-	2	8	324,2	Nauru
769 296	835 540	776 291	824 099	667 585	7 519 860	8 977 756	119,4	Germany
87	1	4	6	8	368	138	37,3	Nepal
3	5	6	1	4	9	34	382,6	Niger
324	345	39	425	358	828	3 801	459,2	Nigeria
15	19	8	8	7	149	93	62,0	Nicaragua
-	-	-	-	0	44	1	2,2	Niue
-	-	-	-	-	-	-	-	Norfolk Island
3 433	2 654	3 065	3 162	3 162	46 084	40 927	88,8	Norway
0	-	19	12	2	54	81	151,4	New Caledonia
96	58	96	84	77	1 040	1 030	99,0	New Zealand
1	13	10	0	0	75	56	75,0	Oman
2 646	2 173	1 825	2 603	2 111	22 918	36 918	161,1	Pakistan
-	-	-	-	-	3	-	0,0	Palau
-	-	-	-	0	1	0	38,9	Occupied Palestinian Territory
9	51	80	97	26	1 919	1 283	66,9	Panama
-	-	-	-	-	1	0	3,6	Virgin Islands, United States
0	0	1	-	91	16	93	585,6	Papua New Guinea

**Teritoriálna štruktúra celkového dovozu podľa krajín po mesiacoch**

5.pokračovanie  
v tis. Eur FOB

Krajina pôvodu	2011						
	1.	2.	3.	4.	5.	6.	7.
Paraguaj	34	2	40	17	-	-	40
Peru	3 274	4 794	2 619	4 627	4 109	3 782	3 330
Pitcairnové ostrovy	-	-	-	3	5	-	-
Pobrežie Slonoviny	473	207	491	338	279	208	68
Poľsko	163 646	171 123	214 641	188 622	215 531	188 510	176 399
Portugalsko	7 049	10 019	9 281	7 788	9 613	9 202	11 939
Rakúsko	83 125	95 660	131 142	115 170	120 725	117 186	105 389
Rovníková Guinea	-	-	-	-	-	-	-
Rumunsko	40 021	47 094	40 892	36 492	34 861	38 998	36 086
Ruská federácia	398 901	547 967	487 500	524 523	511 589	517 470	539 086
Rwanda	0	0	0	0	2	-	-
Saint Pierre a Miquelon	1	-	-	-	-	0	21
Salvátor	7	9	14	11	6	13	13
Samoa	-	1	0	-	0	-	-
San Maríno	18	26	35	8	43	32	28
Saudská Arábia	270	238	564	229	112	185	138
Senegal	10	17	11	1	3	0	4
Severné Mariány	-	-	-	-	-	-	-
Seychely	1	4	4	5	54	63	5
Sierra Leone	4	12	101	330	216	442	318
Singapur	4 801	2 401	3 934	4 542	5 478	5 385	3 515
Slovensko	22 623	24 488	27 658	23 444	26 794	25 932	26 168
Slovinsko	14 145	17 587	22 697	19 813	22 801	24 666	18 213
Somálsko	-	-	-	-	-	7	-
Spojené arabské emiráty	569	1 062	284	950	1 718	698	695
Spojené kráľovstvo	48 147	57 630	59 937	61 397	63 187	58 988	48 731
Spojené štáty	49 093	32 677	42 598	42 397	46 197	35 942	34 962
Srbsko	4 974	9 540	12 429	10 677	9 596	11 566	11 451
Srí Lanka	3 276	2 279	3 804	2 193	2 673	2 608	3 311
Stredoafriická republika	-	-	-	2	-	-	3
Sudán	-	0	0	2	-	4	-
Surinam	82	65	35	438	395	252	139
Svazijsko	100	31	45	11	10	133	8
Svätá Helena	-	-	0	2	6	30	0
Svätá Lucia	-	-	-	-	-	-	-

**Territorial Structure of Total Import by Countries by Months**

 5th continuation  
thousand EUR FOB

2011					Kumulovaná hodnota 1.-12. Cumulated value 1.-12.		Index 2011/2010	Country of origin
8.	9.	10.	11.	12.	2010	2011		
0	-	1	3	1	116	137	118,0	Paraguay
4 046	2 826	2 790	2 014	3 138	32 096	41 350	128,8	Peru
-	-	65	-	-	3	73	27,1x	Pitcairn
62	212	306	387	314	8 346	3 346	40,1	Côte d'Ivoire
189 432	181 444	190 049	185 742	147 416	1 937 887	2 212 556	114,2	Poland
7 046	8 045	9 259	8 830	6 572	87 453	104 643	119,7	Portugal
108 901	123 226	117 724	117 480	96 119	1 192 961	1 331 848	111,6	Austria
-	-	-	-	-	3	-	0,0	Equatorial Guinea
36 886	46 824	43 358	47 905	31 951	341 872	481 368	140,8	Romania
534 180	484 852	450 288	621 566	565 317	4 658 878	6 183 239	132,7	Russian Federation
2	0	0	0	0	26	5	20,6	Rwanda
-	-	-	7	0	112	29	26,3	St. Pierre and Miquelon
9	38	23	23	10	640	175	27,4	El Salvador
-	-	-	-	-	0	1	53,9x	Samoa
7	26	25	27	27	242	301	124,2	San Marino
249	253	224	282	208	2 752	2 952	107,3	Saudi Arabia
0	0	-	-	6	62	53	86,1	Senegal
-	-	0	-	-	-	0	-	Northern Mariana Islands
-	9	4	9	7	49	165	337,0	Seychelles
429	573	320	320	22	390	3 088	792,6	Sierra Leone
4 652	3 533	3 848	5 606	3 946	51 050	51 639	101,2	Singapore
23 361	24 818	28 887	29 187	27 774	260 669	311 133	119,4	Slovakia
19 165	23 207	21 465	21 266	16 805	183 388	241 828	131,9	Slovenia
-	-	-	-	-	-	7	-	Somalia
753	615	837	601	272	1 489	9 054	608,1	United Arab Emirates
49 319	55 990	60 686	57 382	43 747	847 127	665 142	78,5	United Kingdom
37 482	39 025	50 227	52 704	48 690	433 316	511 993	118,2	United States
9 049	12 670	11 496	12 101	12 193	124 245	127 742	102,8	Serbia
3 426	1 783	2 349	2 016	1 673	23 867	31 390	131,5	Sri Lanka
-	-	-	-	-	7	5	71,1	Central African Republic
-	-	-	-	-	1	6	500,7	Sudan
110	221	364	313	551	2 394	2 965	123,9	Suriname
62	25	31	9	6	271	472	174,1	Swaziland
-	-	0	-	-	9	39	454,0	Saint Helena
-	-	-	0	-	-	0	-	St Lucia

**Teritoriálna štruktúra celkového dovozu podľa krajín po mesiacoch**

dokončenie

v tis. Eur FOB

Krajina pôvodu	2011						
	1.	2.	3.	4.	5.	6.	7.
Svätá stolica (Vatikánsky mestský štát)	-	7	-	-	-	0	-
Svätý Krištof a Nevis	14	-	-	-	-	-	6
Svätý Tomáš a Princov ostr.	-	-	0	-	-	-	-
Svätý Vincent a Grenadíny	-	-	-	-	-	-	-
Sýrska arabská republika	24	82	56	91	56	176	121
Šalamúnove ostrovy	-	-	-	-	-	-	-
Španielsko	39 706	47 246	57 733	53 356	55 883	53 450	50 180
Švajčiarsko	18 067	29 647	26 107	29 818	27 265	19 506	24 686
Švédsko	21 404	20 489	28 876	24 868	29 775	25 139	21 519
Tadžikistan	-	-	-	2	-	-	-
Taiwan	71 552	34 679	60 270	64 430	112 944	105 835	75 638
Taliano	118 952	137 812	181 654	152 633	172 006	162 036	175 097
Tanzánijská zjednotená rep.	5	35	0	1	29	0	0
Thajsko	13 023	9 752	14 704	13 056	20 044	14 662	11 471
Timor-Leste	-	-	-	-	-	-	-
Togo	-	-	-	-	-	-	-
Tokelau	0	-	-	-	4	-	1
Tonga	4	7	6	-	5	25	-
Trinidad a Tobago	0	0	1	1	7	0	0
Tunisko	9 543	9 334	10 924	9 779	10 782	10 844	9 187
Turecko	34 987	31 093	35 344	32 935	35 765	29 562	25 041
Turkménsko	1	0	1	1	1	1	1
Turks a Caicos	43	98	112	33	20	61	43
Tuvalu	-	-	-	0	-	-	-
Uganda	0	0	0	0	0	0	0
Ukrajina	47 218	45 562	57 010	53 186	58 857	57 323	47 781
Uruguaj	65	111	109	53	22	7	116
Uzbekistan	50	3	2	3	11	2	2
Vanuatu	-	-	0	16	-	-	-
Veľká líbyjská arabská ľudová soc. Džamahirija	1	-	-	-	-	-	0
Venezuela	1	9	-	0	3	6	12
Vianočný ostrov	-	-	-	1	-	0	-
Vietnam	13 935	16 066	15 946	12 244	13 218	15 485	18 323
Wallis a Futuna	-	0	-	-	-	-	-
Zambia	13	-	3	2	0	8	-
Zimbabwe	6	0	3	2	16	7	3

**Territorial Structure of Total Import by Countries by Months**

End of table  
thousand EUR FOB

2011					Kumulovaná hodnota 1.-12. Cumulated value 1.-12.		Index 2011/2010	Country of origin
8.	9.	10.	11.	12.	2010	2011		
0	-	-	-	-	26	7	27,6	Holy See (Vatican City State)
6	-	7	-	7	8	40	518,5	St Kitts and Nevis
-	0	-	39	-	47	39	83,5	Sao Tome and Principe
-	-	-	-	-	-	-	-	St Vincent and the Grenadines
43	54	61	21	44	1 049	831	79,2	Syrian Arab Republic
-	-	-	-	-	0	-	0,0	Solomon Islands
37 428	48 542	50 657	62 046	54 270	480 589	610 498	127,0	Spain
27 915	23 764	27 259	23 964	26 958	284 887	304 956	107,0	Switzerland
22 075	30 897	25 589	24 098	22 833	253 969	297 563	117,2	Sweden
-	0	0	0	0	2	2	149,6	Tajikistan
37 366	71 408	67 267	75 479	66 816	673 738	843 684	125,2	Taiwan
117 622	168 258	164 581	162 106	129 406	1 588 592	1 842 163	116,0	Italy
0	24	0	0	0	81	95	116,8	Tanzania (United Republic of)
10 661	12 845	14 885	14 075	12 166	155 665	161 343	103,6	Thailand
-	-	-	-	-	-	-	-	Timor-Leste
5	-	-	-	-	0	5	1 354,0x	Togo
0	-	0	-	-	1	5	693,4	Tokelau
-	-	-	15	-	1	62	94,6x	Tonga
2	-	-	-	-	13	11	85,4	Trinidad and Tobago
4 594	8 143	8 380	8 154	7 623	101 480	107 288	105,7	Tunisia
25 363	27 634	30 009	27 440	25 918	382 090	361 089	94,5	Turkey
1	2	3	1	0	17	12	73,1	Turkmenistan
122	28	86	17	37	812	701	86,3	Turks and Caicos Islands
2	-	0	0	-	43	2	5,6	Tuvalu
0	3	0	1	1	70	6	8,0	Uganda
47 998	43 183	55 703	44 610	49 380	445 524	607 811	136,4	Ukraine
46	38	15	61	62	614	706	115,0	Uruguay
17	42	67	12	19	546	230	42,1	Uzbekistan
-	-	-	-	-	-	16	-	Vanuatu
-	-	-	-	-	2	1	50,1	Libyan Arab Jamahiriya
8	1	10	2	2	79	54	68,5	Venezuela
-	-	22	-	-	1	22	17,9x	Christmas Island
25 199	22 158	17 250	16 993	20 035	152 650	206 851	135,5	Vietnam
-	-	-	-	-	1	0	0,5	Wallis and Futuna
-	0	0	0	0	9	27	289,0	Zambia
3	444	4	3	2	64	493	764,9	Zimbabwe

**Teritoriálna štruktúra celkového vývozu podľa krajín po mesiacoch**

v tis. Eur FOB

Krajina určenia	2011						
	1.	2.	3.	4.	5.	6.	7.
<b>SPOLU</b>	<b>4 101 408</b>	<b>4 397 455</b>	<b>5 048 028</b>	<b>4 536 465</b>	<b>4 951 492</b>	<b>4 820 085</b>	<b>4 288 147</b>
Afrika	14 716	17 426	20 479	17 482	22 900	18 476	16 279
Amerika	63 298	98 158	137 994	108 111	107 450	110 287	85 817
Antarktída	-	-	-	-	-	30	-
Austrália	4 603	9 517	8 124	7 795	10 985	10 407	9 182
Azia	171 730	223 091	277 506	235 336	241 506	248 026	208 314
Európa	3 847 010	4 049 148	4 603 717	4 167 506	4 568 571	4 432 435	3 968 006
Oceánia	21	83	186	200	2	128	28
Nešpecifikované štáty a územia	32	31	23	36	77	295	521
EU-27	3 593 666	3 753 316	4 276 339	3 871 092	4 208 337	4 093 467	3 653 058
EZVO	56 434	59 901	59 878	59 741	62 517	56 778	46 650
OECD	3 677 898	3 867 072	4 428 185	3 977 150	4 306 987	4 176 935	3 711 773
Afganistan	120	1 079	1 776	132	412	32	747
Albánsko	1 003	2 628	2 456	1 070	2 167	1 828	1 129
Alžírsko	79	455	216	585	989	407	1 050
Americká Samoa	-	-	-	0	-	-	-
Andorra	11	48	27	13	28	10	17
Angola	244	10	5	133	258	4	-
Anguilla	-	-	-	-	-	-	-
Antarktída	-	-	-	-	-	-	-
Antigua a Barbuda	1	-	30	-	-	-	-
Argentína	736	963	1 665	594	1 385	1 291	3 616
Arménsko	368	246	258	233	623	419	105
Aruba	-	30	20	-	-	9	-
Austrália	3 692	7 371	6 927	6 790	10 080	9 387	8 498
Azerbajdžan	714	1 222	1 887	1 081	1 270	1 494	1 306
Bahamy	-	-	-	24	-	-	-
Bahrain	326	563	670	270	391	377	291
Bangladéš	724	366	315	139	57	2	69
Barbados	-	-	9	-	-	-	-
Belgicko	78 360	75 682	103 513	76 116	87 728	84 417	55 072
Belize	-	51	173	-	37	56	20
Benin	87	74	52	74	126	215	89
Bermudy	-	-	-	-	-	-	-
Bhután	-	-	-	-	-	-	-



**Territorial Structure of Total Export by Countries by Months**

thousand EUR FOB

2011					Kumulovaná hodnota 1.-12. Cumulated value 1.-12.		Index 2011/2010	Country of destination
8.	9.	10.	11.	12.	2010	2011		
<b>4 474 656</b>	<b>5 122 885</b>	<b>5 394 668</b>	<b>5 367 900</b>	<b>4 456 722</b>	<b>48 272 109</b>	<b>56 959 912</b>	<b>118,0</b>	<b>TOTAL</b>
17 877	18 090	16 783	20 812	19 528	235 148	220 848	93,9	Africa
114 614	111 150	123 398	112 076	117 882	1 129 606	1 290 235	114,2	America
-	-	-	-	-	1	30	23,9x	Antarctica
7 290	10 024	10 393	11 388	9 010	88 735	108 718	122,5	Australia
284 061	332 067	314 815	303 896	245 762	2 530 065	3 086 109	122,0	Asia
4 050 315	4 651 255	4 928 797	4 919 568	4 064 174	44 286 270	52 250 501	118,0	Europe
3	38	274	24	288	818	1 276	156,0	Oceania
497	262	208	135	77	1 466	2 194	149,6	Non-specified countries
3 759 465	4 269 776	4 507 069	4 530 943	3 732 153	40 651 914	48 248 682	118,7	EU-27
47 730	63 095	71 904	76 216	55 310	623 491	716 153	114,9	EFTA
3 845 896	4 376 426	4 621 224	4 576 626	3 801 851	41 443 529	49 368 022	119,1	OECD
416	426	328	72	1 356	20 318	6 898	33,9	Afghanistan
555	6 792	2 742	5 430	2 433	18 235	30 234	165,8	Albania
952	887	954	398	258	14 394	7 231	50,2	Algeria
-	-	-	-	-	-	0	x	American Samoa
-	24	-	3	12	237	192	81,1	Andorra
52	9	72	300	645	1 288	1 733	134,5	Angola
-	-	-	-	-	-	-	x	Anguilla
-	-	-	-	-	-	-	x	Antarctica
-	-	-	-	-	0	31	1 400,8x	Antigua and Barbuda
3 185	4 304	2 752	1 286	1 941	29 687	23 717	79,9	Argentina
948	183	763	258	616	4 601	5 019	109,1	Armenia
36	-	61	9	2	313	168	53,6	Aruba
6 213	8 227	8 751	10 729	8 098	79 193	94 762	119,7	Australia
1 497	1 080	5 969	1 334	1 314	17 713	20 168	113,9	Azerbaijan
-	-	-	-	-	-	24	x	Bahamas
42	908	340	682	348	6 503	5 208	80,1	Bahrain
83	52	-	45	71	5 294	1 923	36,3	Bangladesh
-	-	-	-	1	32	10	31,5	Barbados
72 337	76 184	88 794	83 312	66 692	778 244	948 206	121,8	Belgium
70	-	1	-	17	200	424	211,9	Belize
54	118	85	66	73	779	1 114	143,1	Benin
-	-	-	-	-	0	-	0,0	Bermuda
-	-	-	-	-	-	-	x	Bhutan

**Teritoriálna štruktúra celkového vývozu podľa krajín po mesiacoch**

 1.pokračovanie  
 v tis. Eur FOB

Krajina určenia	2011						
	1.	2.	3.	4.	5.	6.	7.
Bielorusko	7 582	12 932	13 615	14 008	8 379	6 516	5 275
Bolívia	8	1	150	88	92	208	24
Bosna a Hercegovina	4 407	5 744	5 942	5 391	5 390	5 049	4 386
Botswana	-	1	40	1	7	-	-
Bouvetov ostrov	-	-	-	-	-	-	-
Brazília	3 956	6 128	5 907	4 355	6 552	6 285	6 061
Britské indicko-oceán. ostrovy	-	-	-	-	-	-	13
Britské panenské ostrovy	-	-	348	84	-	-	-
Brunejsko- darussalam. štát	26	87	155	180	129	-	29
Bulharsko	27 118	30 305	25 192	27 413	29 360	29 282	31 100
Burkina	-	-	-	50	-	6	7
Burundi	-	-	-	-	-	-	-
Bývalá juhosl. republika Macedónsko	3 179	3 684	2 288	2 976	2 872	2 845	3 095
Ceuta	27	-	-	-	28	-	-
Cookove ostrovy	-	-	-	-	-	-	-
Cyprus	4 184	4 656	3 415	8 936	4 432	5 019	3 522
Cad	-	-	11	1	-	10	82
Ceská republika	600 226	608 555	699 868	624 738	703 832	691 203	628 860
Cierna Hora	528	467	528	502	482	733	531
Cile	574	645	1 422	1 250	552	1 129	945
Cína	47 774	94 863	137 743	108 141	109 603	122 382	80 275
Dánsko	29 272	31 171	36 079	32 498	34 038	34 595	30 299
Dominika	-	-	-	-	-	-	-
Dominikánska republika	38	113	98	151	526	315	182
Džibutsko	-	-	-	-	-	-	-
Egypt	2 463	1 733	931	1 473	3 966	1 425	2 328
Ekvádor	2	31	15	145	15	-	74
Eritrea	-	-	-	-	-	-	-
Estónsko	1 702	1 688	2 540	2 178	3 445	2 885	2 985
Etiópia	200	75	160	1 051	225	349	512
Faerské ostrovy	-	9	-	4	65	3	0
Falklandy	-	-	-	-	-	-	-
Fidži	-	-	-	-	-	-	-
Filipíny	71	123	328	172	272	2 947	358
Fínsko	12 390	16 002	19 088	16 628	19 113	15 830	12 155

**Territorial Structure of Total Export by Countries by Months**

 1st continuation  
 thousand EUR FOB

2011					Kumulovaná hodnota 1.-12. Cumulated value 1.-12.		Index 2011/2010	Country of destination
8.	9.	10.	11.	12.	2010	2011		
5 934	7 308	9 998	6 302	7 128	81 226	104 977	129,2	Belarus
70	59	351	59	398	423	1 507	356,3	Bolivia
5 014	8 283	6 605	5 908	5 107	51 253	67 224	131,2	Bosnia and Herzegovina
9	-	42	17	-	6 378	117	1,8	Botswana
-	-	-	-	-	-	-	x	Bouvet Island
5 479	5 653	9 832	6 507	7 405	145 953	74 120	50,8	Brazil
-	-	-	-	-	-	13	x	British Indian Ocean Territory
-	-	-	-	-	2 957	431	14,6	Virgin Islands, British
-	55	235	396	264	1 168	1 556	133,2	Brunei Darussalam
31 400	29 909	32 171	41 323	38 156	270 419	372 730	137,8	Bulgaria
29	6	16	-	-	38	113	297,0	Burkina Faso
-	-	-	-	47	233	47	20,3	Burundi
6 430	11 060	4 348	3 630	2 453	36 074	48 860	135,4	Former Yugoslav Republic of Macedonia
-	24	-	-	-	108	79	73,0	Ceuta
-	-	-	-	-	-	-	x	Cook Islands
2 426	4 796	4 508	6 673	6 890	60 429	59 457	98,4	Cyprus
2	0	-	555	-	138	661	478,4	Chad
698 162	718 691	745 688	793 452	734 115	6 612 165	8 247 389	124,7	Czech Republic
539	694	697	976	1 270	4 979	7 948	159,6	Montenegro
737	1 567	876	706	1 135	11 957	11 537	96,5	Chile
157 859	166 962	161 724	166 943	137 003	971 385	1 491 269	153,5	China
28 306	34 531	33 604	32 163	27 458	315 780	384 014	121,6	Denmark
-	-	-	-	-	-	-	x	Dominica
157	294	331	138	235	2 013	2 578	128,1	Dominican Republic
-	-	-	-	-	6	-	0,0	Djibouti
4 830	3 253	3 280	2 514	4 780	47 313	32 976	69,7	Egypt
5	96	29	678	246	4 251	1 334	31,4	Ecuador
-	-	-	-	-	-	-	x	Eritrea
3 063	3 758	5 079	3 545	3 116	25 837	35 983	139,3	Estonia
127	107	59	292	67	1 620	3 224	199,1	Ethiopia
49	14	-	3	-	19	146	769,5	Faroe Islands
-	-	-	-	-	1	-	0,0	Falkland Islands
-	-	63	-	-	1	63	124,3x	Fiji
155	63	339	131	150	2 170	5 111	235,5	Philippines
12 597	13 486	11 414	17 635	14 457	158 321	180 794	114,2	Finland

**Teritoriálna štruktúra celkového vývozu podľa krajín po mesiacoch**

 2.pokračovanie  
 v tis. Eur FOB

Krajina určenia	2011						
	1.	2.	3.	4.	5.	6.	7.
Francúzska Polynézia	-	55	1	14	-	26	26
Francúzske južné územia	-	-	-	-	-	30	-
Francúzsko	311 745	293 071	372 585	350 205	325 799	306 036	253 733
Gabon	-	24	28	-	18	9	15
Gambia	52	-	24	-	-	47	-
Ghana	75	116	481	160	152	261	149
Gibraltár	-	-	-	-	17	2	-
Grécko	13 237	11 485	10 594	16 206	15 787	12 169	9 550
Grenada	-	-	-	26	-	-	-
Grónsko	-	-	-	-	-	-	-
Gruzínsko	167	342	268	525	1 276	659	212
Guam	-	-	-	-	2	-	3
Guatemala	174	490	318	361	474	507	486
Guinea	-	-	5	2	-	15	-
Guinea-Bissau	-	-	-	-	-	-	-
Guyana	-	-	-	1	-	16	-
Haiti	-	50	-	365	643	225	-
Heardov ostrov	-	-	-	-	-	-	-
Holandské Antily	-	16	-	9	1	0	26
Holandsko	110 697	118 802	140 966	129 894	127 918	119 266	94 325
Honduras	-	14	68	55	127	25	2
Hongkong	2 084	4 353	5 158	3 172	4 335	3 484	4 437
Chorvátsko	11 442	15 831	18 420	15 859	17 793	16 924	14 476
India	4 426	4 596	7 615	5 945	7 427	7 342	6 078
Indonézia	2 664	87	243	264	435	108	372
Irak	21	321	169	1 807	247	81	890
Iránska islamská republika	627	1 139	1 102	755	953	724	1 033
Irsko	8 384	7 951	6 298	4 395	4 965	5 484	3 508
Island	243	189	1 408	603	546	732	587
Izrael	3 141	3 897	5 617	3 906	5 122	2 906	5 404
Jamajka	180	178	73	310	321	214	221
Japonsko	6 741	3 492	4 209	3 736	5 057	4 091	4 885
Jemen	35	38	28	3	-	81	143
Jordánsko	251	225	249	345	165	149	505
Južná Afrika	5 526	4 677	6 087	5 467	5 940	7 704	4 767

**Territorial Structure of Total Export by Countries by Months**

 2nd continuation  
 thousand EUR FOB

2011					Kumulovaná hodnota 1.-12. Cumulated value 1.-12.		Index 2011/2010	Country of destination
8.	9.	10.	11.	12.	2010	2011		
-	2	26	18	3	139	170	123,0	French Polynesia
-	-	-	-	-	1	30	23,9x	French Southern Territories
196 948	315 260	358 010	302 889	245 208	3 303 948	3 631 488	109,9	France
16	34	68	108	62	402	382	95,1	Gabon
-	-	24	-	-	386	147	38,0	Gambia
92	113	183	24	299	1 509	2 105	139,5	Ghana
-	3	-	4	-	7	26	378,5	Gibraltar
9 755	16 443	12 527	12 191	8 814	179 403	148 758	82,9	Greece
-	-	-	-	24	50	49	98,6	Grenada
-	164	-	-	-	0	164	728,5x	Greenland
504	549	656	416	765	5 764	6 340	110,0	Georgia
-	-	-	-	-	-	5	x	Guam
461	90	147	137	141	3 465	3 785	109,2	Guatemala
-	3	-	0	-	26	25	97,5	Guinea
-	-	-	64	-	5	64	13,5x	Guinea-Bissau
19	-	3	33	-	68	72	106,3	Guyana
51	82	52	26	77	1 921	1 571	81,8	Haiti
-	-	-	-	-	-	-	x	Heard Island and McDonald Islands
71	10	27	13	11	235	184	78,2	Netherlands Antilles
92 139	106 657	115 978	113 314	100 551	1 405 278	1 370 507	97,5	Netherlands
138	113	123	308	437	906	1 408	155,5	Honduras
3 662	4 831	5 293	4 891	4 364	37 061	50 065	135,1	Hong Kong
18 198	18 891	19 498	18 547	16 701	185 212	202 579	109,4	Croatia
3 750	6 278	5 114	4 694	5 669	71 682	68 933	96,2	India
1 341	1 616	1 374	1 398	275	11 037	10 177	92,2	Indonesia
179	270	1 269	512	806	1 835	6 573	358,3	Iraq
608	827	1 138	1 222	902	12 703	11 030	86,8	Iran, Islamic Republic of
3 477	3 092	4 109	6 766	7 056	48 111	65 486	136,1	Ireland
501	453	160	170	98	3 775	5 691	150,7	Iceland
3 367	7 151	4 458	5 485	4 203	44 922	54 657	121,7	Israel
145	66	171	183	199	1 291	2 261	175,1	Jamaica
6 239	5 465	6 380	10 415	5 198	43 161	65 908	152,7	Japan
8	-	21	-	3	673	359	53,4	Yemen
754	491	255	173	157	3 412	3 719	109,0	Jordan
6 103	3 877	3 729	4 396	5 231	58 018	63 506	109,5	South Africa

**Teritoriálna štruktúra celkového vývozu podľa krajín po mesiacoch**

 3.pokračovanie  
 v tis. Eur FOB

Krajina určenia	2011						
	1.	2.	3.	4.	5.	6.	7.
Južná Georgia a Južné Sandwichove ostrovy	-	-	-	-	-	-	-
Kajmanie ostrovy	-	-	-	30	-	-	-
Kambodža	-	76	-	-	10	-	0
Kamerun	2	4	11	28	85	0	9
Kanada	7 106	10 944	12 175	9 404	12 739	11 460	7 807
Kapverdy	-	-	-	-	-	55	31
Katar	582	792	888	540	1 021	1 388	848
Kazachstan	1 660	2 141	3 464	3 346	5 539	4 914	4 910
Keňa	345	562	91	248	65	389	197
Kirgizská republika	115	262	41	426	100	189	18
Kiribati	-	-	-	-	-	-	-
Kokosové ostrovy	-	-	-	-	-	-	-
Kolumbia	266	1 578	347	676	1 241	564	987
Komory	16	-	-	-	-	-	-
Kongo	251	371	94	32	1	3	382
Konžská demokratická rep.	-	110	26	118	223	-	118
Kórejská ľudovodemokratická republika	-	-	-	-	-	-	-
Kórejská republika	5 670	8 320	9 246	6 298	5 768	9 174	7 555
Kosovo	90	292	249	173	196	219	162
Kostarika	78	256	446	91	136	399	262
Kuba	169	4 640	1 427	1 473	1 025	872	271
Kuvajt	1 794	1 517	1 929	1 502	1 843	4 644	2 953
Laoská ľudovodemokratická republika	-	33	-	-	-	-	1
Lesoto	-	-	-	-	-	-	-
Libanon	383	417	623	293	453	696	1 098
Libéria	96	-	75	-	-	-	-
Lichtenštajnsko	404	516	667	554	615	860	698
Litva	7 343	9 124	10 068	9 124	8 192	7 904	10 898
Lotyšsko	6 970	7 703	9 984	10 404	10 318	8 851	9 343
Luxembursko	7 492	4 639	8 089	11 942	10 476	7 050	10 421
Macao	-	11	8	-	-	7	11
Madagaskar	72	143	211	373	154	149	0
Maďarsko	257 203	307 941	359 422	340 603	328 618	348 339	315 868
Malajzia	712	1 269	1 120	817	824	1 112	1 218
Malawi	49	84	57	50	84	55	31
Maldivy	12	1	102	34	16	-	-

**Territorial Structure of Total Export by Countries by Months**

 3rd continuation  
 thousand EUR FOB

2011					Kumulovaná hodnota 1.-12. Cumulated value 1.-12.		Index 2011/2010	Country of destination
8.	9.	10.	11.	12.	2010	2011		
-	-	-	-	-	-	-	x	South Georgia and South Sadwich Islands
-	29	-	-	-	184	59	32,0	Cayman Islands
1	-	-	2	-	586	88	15,1	Cambodia
-	2	2	88	12	1 693	244	14,4	Cameroon
7 687	10 277	12 444	15 527	13 375	89 556	130 945	146,2	Canada
1	50	-	149	-	12	285	23,8x	Cape Verde
486	427	725	1 283	1 183	6 113	10 162	166,2	Quatar
6 947	4 870	4 124	5 847	5 346	32 998	53 108	160,9	Kazakhstan
333	183	537	652	445	2 937	4 047	137,8	Kenya
61	71	153	20	530	1 720	1 987	115,6	Kyrgyz, Republic
-	-	-	-	-	-	-	x	Kiribati
-	-	-	-	-	-	-	x	Cocos Islands (or Keeling Is.)
489	520	1 664	908	567	8 288	9 806	118,3	Colombia
16	-	16	17	-	-	66	x	Comoros
-	28	55	2	-	659	1 219	184,9	Congo
152	-	-	-	-	206	748	362,9	Congo, Democr. Republic of
-	-	-	-	-	108	-	0,0	Korea, Democratic People's Republic of
10 805	12 907	8 884	8 511	5 534	92 498	98 673	106,7	Korea, Republic of
235	262	364	630	550	4 761	3 422	71,9	Kosovo
236	8	190	178	311	2 018	2 590	128,4	Kostarica
252	622	599	771	707	10 597	12 830	121,1	Cuba
2 769	2 433	1 698	1 842	964	20 295	25 888	127,6	Kuwait
0	-	-	-	-	-	34	x	Lao, People's Democratic Republic of
-	36	-	-	-	6	36	587,0	Lesotho
464	1 104	1 001	1 027	660	8 592	8 217	95,6	Lebanon
-	1	-	-	-	22	172	768,3	Liberia
526	1 112	628	1 755	475	8 656	8 810	101,8	Liechtenstein
10 821	18 401	10 288	11 379	7 978	111 976	121 519	108,5	Lithuania
10 489	10 255	10 897	13 610	8 170	91 399	116 994	128,0	Latvia
7 590	6 981	8 352	8 133	5 909	48 602	97 073	199,7	Luxembourg
0	0	5	14	-	134	57	42,2	Macao
2	80	153	368	193	660	1 896	287,2	Madagascar
352 897	375 260	379 660	374 903	335 575	3 209 472	4 076 287	127,0	Hungary
2 097	2 613	820	1 914	724	10 818	15 240	140,9	Malaysia
41	83	106	105	83	1 803	825	45,8	Malawi
0	-	-	-	-	1 170	166	14,1	Maldives

**Teritoriálna štruktúra celkového vývozu podľa krajín po mesiacoch**

 4.pokračovanie  
 v tis. Eur FOB

Krajina určenia	2011						
	1.	2.	3.	4.	5.	6.	7.
Mali	-	129	32	-	63	-	26
Malta	280	246	541	625	446	162	832
Maroko	2 490	3 296	6 034	3 412	7 379	3 579	2 838
Marshallove ostrovy	-	-	-	-	-	-	-
Maurícius	1	17	46	17	4	17	23
Mauritánia	-	-	-	1 761	-	-	376
Mayotte	-	-	-	-	-	-	-
Melilla	115	149	29	55	56	109	76
Menšie odľahlé ostrovy Spojených štátov	-	-	-	-	-	-	-
Mexiko	3 386	6 468	6 747	6 380	4 849	6 839	4 695
Mikronézia	-	-	-	-	-	-	-
Mjanmarsko	15	-	-	-	-	-	-
Moldavská republika	1 637	2 000	2 002	1 618	1 399	1 535	1 426
Mongolsko	24	89	105	57	108	108	107
Montserrat	-	-	-	-	-	-	-
Mozambik	-	-	2	47	-	26	23
Namíbia	0	18	786	-	-	1	10
Nauru	-	-	-	-	-	-	-
Nemecko	834 113	887 737	986 922	894 425	1 003 829	942 480	885 755
Nepál	76	85	-	77	-	103	103
Niger	4	-	-	-	-	647	23
Nigéria	375	1 004	3 151	124	273	686	626
Nikaragua	-	-	68	-	29	-	-
Niue	-	-	-	-	-	-	-
Norfolk	-	-	-	-	-	-	-
Nórsko	11 520	11 852	12 829	11 798	13 199	9 601	9 648
Nová Kaledónia	20	29	186	186	-	102	-
Nový Zéland	910	2 146	1 197	1 004	906	1 019	684
Omán	809	735	505	484	1 082	816	1 398
Pakistan	683	1 005	810	96	339	729	842
Palau	-	-	-	-	-	-	-
Palestína	-	11	83	82	307	-	26
Panama	4	25	26	59	2	56	-
Panenské ostrovy Spojených štátov	-	-	-	-	-	-	-
Papua-Nová Guinea	1	-	-	-	-	-	-



**Territorial Structure of Total Export by Countries by Months**

 4th continuation  
 thousand EUR FOB

2011					Kumulovaná hodnota 1.-12. Cumulated value 1.-12.		Index 2011/2010	Country of destination
8.	9.	10.	11.	12.	2010	2011		
33	0	6	7	77	93	373	403,1	Mali
681	1 001	2 614	2 689	1 552	7 065	11 669	165,2	Malta
2 552	4 433	3 084	5 538	3 394	38 282	48 028	125,5	Morocco
-	-	-	-	-	-	-	x	Marshall Islands
8	56	37	5	194	2 212	424	19,2	Mauritius
26	-	0	-	94	191	2 256	11,8x	Mauritania
-	-	-	-	-	15	-	0,0	Mayotte
26	-	77	-	-	3 443	692	20,1	Melilla
-	-	-	-	-	0	-	0,0	United States Minor Outlying Islands
5 276	4 927	5 553	4 982	5 457	58 568	65 557	111,9	Mexico
-	-	-	-	-	-	-	x	Micronesia, Feder. States of
18	8	49	-	-	100	91	90,8	Myanmar
1 807	1 739	2 545	2 437	2 177	22 189	22 320	100,6	Moldova, Republic of
154	306	9	38	206	1 338	1 310	97,9	Mongolia
-	-	-	-	-	-	-	x	Montserrat
77	13	101	-	0	62	290	466,8	Mozambique
0	-	24	6	12	32	858	26,6x	Namibia
-	-	-	-	-	-	-	x	Nauru
928 731	1 051 862	1 106 179	1 123 063	865 855	9 291 321	11 510 952	123,9	Germany
-	20	0	77	26	541	567	104,8	Nepal
6	749	-	301	15	126	1 745	13,9x	Niger
486	529	1 290	1 140	2 201	7 800	11 885	152,4	Nigeria
-	-	-	-	-	378	97	25,7	Nicaragua
-	-	-	-	-	-	-	x	Niue
-	-	-	-	-	-	-	x	Norfolk Island
9 471	11 612	10 971	14 396	10 317	127 694	137 212	107,5	Norway
3	35	186	7	285	659	1 037	157,2	New Caledonia
1 077	1 798	1 643	660	912	9 542	13 956	146,3	New Zealand
851	567	605	1 534	790	6 941	10 176	146,6	Oman
447	1 490	2 086	2 734	1 238	10 892	12 498	114,7	Pakistan
-	-	-	-	-	-	-	x	Palau
34	-	127	29	51	807	750	93,0	Occupied Palestinian Territory
11	3	74	7	84	637	351	55,2	Panama
-	-	-	-	-	-	-	x	Virgin Islands, United States
-	-	-	-	-	17	1	6,6	Papua New Guinea

**Teritoriálna štruktúra celkového vývozu podľa krajín po mesiacoch**

 5.pokračovanie  
 v tis. Eur FOB

Krajina určenia	2011						
	1.	2.	3.	4.	5.	6.	7.
Paraguaj	635	84	110	694	139	235	4
Peru	351	87	471	2 162	684	317	419
Pitcaimove ostrovy	-	-	-	-	-	-	-
Pobrežie Slonoviny	1	4	-	13	6	101	421
Poľsko	291 878	304 979	363 726	297 702	333 193	368 625	330 260
Portugalsko	11 532	12 256	14 863	14 593	17 299	14 609	8 605
Rakúsko	321 217	336 781	332 695	308 370	337 263	335 225	324 456
Rovníková Guinea	10	0	-	-	0	8	-
Rumunsko	72 088	66 960	80 687	80 118	93 570	96 124	90 125
Ruská federácia	117 877	141 722	160 850	147 785	201 674	180 984	176 080
Rwanda	-	9	2	-	137	-	-
Saint Pierre a Miquelon	-	-	-	-	-	-	-
Salvátor	-	0	9	0	-	-	-
Samoa	-	-	-	-	-	-	-
San Maríno	1 767	1 911	1 415	1 627	1 389	1 161	1 050
Saudská Arábia	3 828	3 196	2 528	3 022	2 870	4 421	2 779
Senegal	386	109	110	328	-	1 047	515
Severné Mariány	-	-	-	-	-	-	-
Seychely	-	-	-	816	177	-	0
Sierra Leone	-	-	-	17	-	-	40
Singapur	1 293	1 654	2 181	1 286	1 387	1 352	1 063
Slovensko	-	-	-	-	-	-	-
Slovinsko	30 315	31 987	40 262	33 346	32 607	34 399	31 023
Somálsko	-	-	-	-	-	-	-
Spojené arabské emiráty	4 132	8 933	6 973	4 667	8 083	7 910	5 660
Spojené kráľovstvo	157 238	164 371	180 070	150 589	197 641	186 773	150 929
Spojené štáty	43 960	65 161	104 832	77 396	74 286	77 523	58 888
Srbsko	24 742	21 461	27 382	22 753	23 781	26 003	22 568
Srí Lanka	9	6	-	31	152	40	32
Stredoafriická republika	-	151	-	-	1 034	-	-
Sudán	496	135	263	56	229	45	94
Surinam	34	8	17	37	27	11	1
Svazijsko	-	-	-	12	-	-	-
Svätá Helena	-	-	-	-	-	-	-
Svätá Lucia	-	-	-	-	-	-	-

**Territorial Structure of Total Export by Countries by Months**

 5th continuation  
 thousand EUR FOB

2011					Kumulovaná hodnota 1.-12. Cumulated value 1.-12.		Index 2011/2010	Country of destination
8.	9.	10.	11.	12.	2010	2011		
191	307	1 154	169	530	2 512	4 252	169,2	Paraguay
259	1 380	514	578	506	4 011	7 728	192,7	Peru
-	-	-	-	-	-	-	x	Pitcairn
284	311	458	216	211	430	2 024	470,2	Côte d'Ivoire
372 868	358 653	408 277	398 851	311 089	3 526 836	4 140 100	117,4	Poland
7 063	10 529	9 226	11 305	9 675	141 533	141 554	100,0	Portugal
336 106	373 899	368 079	337 596	282 342	3 270 881	3 994 032	122,1	Austria
-	-	-	-	-	22	18	84,4	Equatorial Guinea
92 873	107 162	104 185	137 366	82 496	840 531	1 103 754	131,3	Romania
137 094	192 399	225 958	209 769	178 301	1 921 401	2 070 495	107,8	Russian Federation
0	-	-	55	0	90	204	225,8	Rwanda
-	-	-	-	-	-	-	x	St. Pierre and Miquelon
-	1	-	-	-	240	10	4,1	El Salvador
-	-	-	-	-	-	-	x	Samoa
211	1 321	1 422	1 232	1 040	10 022	15 547	155,1	San Marino
3 443	4 663	2 127	2 613	3 193	32 193	38 682	120,2	Saudi Arabia
253	155	195	433	79	1 472	3 611	245,3	Senegal
-	-	-	-	-	-	-	x	Northern Mariana Islands
-	-	-	-	-	23	993	42,4x	Seychelles
7	6	-	-	3	26	72	276,5	Sierra Leone
1 041	1 251	1 881	1 351	1 064	18 818	16 805	89,3	Singapore
-	-	-	-	-	-	-	x	Slovakia
31 314	37 630	40 967	42 384	30 339	355 117	416 573	117,3	Slovenia
-	-	-	-	-	-	-	x	Somalia
5 035	5 891	6 177	8 655	6 849	54 229	78 967	145,6	United Arab Emirates
152 226	177 257	162 759	200 051	163 085	1 805 323	2 042 988	113,2	United Kingdom
86 774	78 220	82 128	73 223	74 207	728 815	896 598	123,0	United States
23 702	30 273	30 192	24 449	23 920	368 326	301 224	81,8	Serbia
34	42	31	40	70	1 511	486	32,2	Sri Lanka
-	-	-	6	-	127	1 191	934,9	Central African Republic
108	94	165	9	134	1 841	1 828	99,3	Sudan
4	-	25	41	18	128	224	174,8	Suriname
-	-	-	-	-	5	12	230,6	Swaziland
-	-	-	-	-	-	-	x	Saint Helena
-	-	-	-	-	301	-	0,0	St Lucia

**Teritoriálna štruktúra celkového vývozu podľa krajín po mesiacoch**

 dokončenie  
v tis. Eur FOB

Krajina určenia	2011						
	1.	2.	3.	4.	5.	6.	7.
Svätá stolica (Vatikánsky mestský štát)	-	-	-	-	-	-	-
Svätý Krištof a Nevis	-	-	-	-	-	-	-
Svätý Tomáš a Princov ostr.	-	-	-	-	-	-	-
Svätý Vincent a Grenadíny	-	-	-	-	-	-	-
Sýrska arabská republika	446	1 205	343	618	217	237	317
Salamúnove ostrovy	-	-	-	-	-	-	-
Spanielsko	116 440	96 817	116 312	118 475	116 092	108 925	78 270
Švajčiarsko	44 267	47 343	44 974	46 786	48 157	45 585	35 718
Svédsko	65 950	70 765	84 283	85 521	104 189	88 474	60 838
Tadžikistan	25	22	15	11	64	135	43
Taiwan	906	2 233	2 251	1 304	1 571	1 371	3 407
Taliano	216 266	251 619	268 257	226 011	258 112	239 045	219 808
Tanzánijská zjednotená rep.	0	90	93	52	-	9	7
Thajsko	771	1 251	1 477	931	1 770	2 550	1 713
Timor-Leste	-	-	-	-	-	-	-
Togo	81	161	107	52	109	100	52
Tokelau	-	-	-	-	-	-	-
Tonga	-	-	0	-	-	-	-
Trinidad a Tobago	-	7	302	90	88	16	41
Tunisko	1 046	1 368	1 009	849	1 082	854	1 111
Turecko	71 033	64 944	70 172	67 363	63 786	51 658	59 742
Turkménsko	381	96	101	497	149	341	174
Turks a Caicos	-	-	-	-	-	-	0
Tuvalu	-	-	-	-	-	-	-
Uganda	84	2 311	15	19	-	65	168
Ukrajina	26 859	31 882	35 762	31 865	36 595	43 692	42 146
Uruguaj	50	28	62	7	109	53	19
Uzbekistan	255	579	601	1 281	1 129	683	977
Vanuatu	-	-	-	-	-	-	-
Veľká libyjská arabská ľudová soc. Džamahirija	36	32	0	-	0	-	-
Venezuela	1 590	165	661	1 797	1 372	1 664	766
Vianočný ostrov	-	-	-	-	-	-	-
Vietnam	1 652	514	734	531	713	1 151	643
Wallis a Futuna	-	-	-	-	-	-	-
Zambia	6	1	178	9	-	-	-
Zimbabwe	-	-	19	-	29	77	83

**Territorial Structure of Total Export by Countries by Months**

 End of table  
thousand EUR FOB

2011					Kumulovaná hodnota 1.-12. Cumulated value 1.-12.		Index 2011/2010	Country of destination
8.	9.	10.	11.	12.	2010	2011		
-	-	-	-	-	-	-	x	Holy See (Vatican City State)
-	-	-	-	-	-	-	x	St Kitts and Nevis
-	-	-	-	-	-	-	x	Sao Tome and Principe
-	-	-	-	-	-	-	x	St Vincent and the Grenadines
59	42	153	482	175	4 947	4 294	86,8	Syrian Arab Republic
-	-	-	-	-	-	-	x	Solomon Islands
67 049	93 374	108 913	112 620	68 613	1 242 803	1 201 898	96,7	Spain
37 233	49 919	60 145	59 894	44 421	483 366	564 441	116,8	Switzerland
77 178	85 793	84 591	94 200	101 807	879 548	1 003 590	114,1	Sweden
39	6	50	69	18	1 068	496	46,4	Tajikistan
1 808	2 418	4 593	2 397	1 852	17 083	26 113	152,9	Taiwan
160 535	238 651	290 068	249 404	205 076	2 670 143	2 822 851	105,7	Italy
63	93	-	73	1	333	481	144,5	Tanzania (United Republic of)
1 417	1 310	652	1 830	868	23 197	16 540	71,3	Thailand
-	-	-	-	-	-	-	x	Timor-Leste
145	157	329	157	114	569	1 563	274,8	Togo
-	-	-	-	-	-	-	x	Tokelau
-	-	-	-	-	1	0	4,4	Tonga
69	-	117	91	147	193	968	500,8	Trinidad and Tobago
977	1 334	1 633	1 584	705	31 984	13 553	42,4	Tunisia
60 177	85 911	76 560	54 153	42 064	839 649	767 563	91,4	Turkey
212	79	173	120	247	2 203	2 571	116,7	Turkmenistan
-	-	-	-	-	0	0	329,9	Turks and Caicos Islands
-	-	-	-	-	-	-	x	Tuvalu
15	19	2	11	2	1 076	2 711	251,9	Uganda
46 212	44 378	50 097	39 891	42 585	368 782	471 965	128,0	Ukraine
22	521	1 161	20	769	2 897	2 821	97,4	Uruguay
1 313	642	894	828	999	8 077	10 180	126,0	Uzbekistan
-	-	-	-	-	1	-	0,0	Vanuatu
-	1 245	1	1 156	15	4 159	2 486	59,8	Libyan Arab Jamahiriya
2 720	1 837	3 018	5 499	8 936	14 563	30 024	206,2	Venezuela
-	-	-	-	-	-	-	x	Christmas Island
510	991	1 072	743	758	9 606	10 012	104,2	Vietnam
-	-	-	-	-	-	-	x	Wallis and Futuna
-	-	-	2	-	28	196	696,0	Zambia
-	-	-	-	82	66	291	442,4	Zimbabwe

# Tovarová štruktúra celkového dovozu podľa tried harmonizovaného systému po mesiacoch

v tis. EUR, FOB

Triedy harmonizovaného systému		2011						
		1.	2.	3.	4.	5.	6.	7.
	<b>Dovoz spolu</b>	<b>3 915 492</b>	<b>4 284 569</b>	<b>4 930 979</b>	<b>4 560 299</b>	<b>5 001 925</b>	<b>4 719 306</b>	<b>4 351 550</b>
	v tom:							
I.	Živé zvieratá; živočíšne výrobky	56 217	55 818	67 687	66 569	75 358	65 690	62 197
II.	Rastlinné výrobky	65 247	77 162	117 476	86 607	87 653	73 124	69 184
III.	Živočíšne a rastlinné tuky, oleje, vosky	18 195	25 739	22 962	17 051	19 979	16 209	20 787
IV.	Výrobky potravinárskeho priemyslu; nápoje; tabak	102 349	125 309	149 034	121 906	142 409	138 173	128 154
V.	Nerastné výrobky	575 954	701 637	686 251	753 506	761 625	759 654	747 488
VI.	Výrobky chemického priemyslu a príbuzných priemyselných odvetví	263 454	291 469	364 869	308 624	322 541	314 433	288 424
VII.	Plasty, kaučuk a výrobky z nich	231 065	244 623	304 141	264 430	292 471	287 828	273 803
VIII.	Surové kože, kožky, usne, kožušiny a výrobky z nich; cestovné potreby	19 151	19 077	22 137	22 455	24 386	26 181	21 597
IX.	Drevo a výrobky z dreva, drevené uhlie, korok a výrobky zo slamy	23 774	26 711	34 428	30 526	35 025	32 982	34 117
X.	Buničina, celulóza; zberový papier; papier, lepenka a výrobky z nich	71 028	70 075	78 046	69 214	78 182	87 794	70 215
XI.	Textílie a textilné výrobky	138 189	135 620	162 322	132 201	141 845	143 117	143 057
XII.	Obuv, klobúky, dáždniky, slniečniky, biče; upravené perá; umelé kvetiny	50 133	50 338	49 289	37 914	37 429	44 367	53 209
XIII.	Výrobky z kameňa, sadry, cementu, azbestu, sludy; keramika a sklo	44 631	48 959	61 198	53 919	59 743	58 609	54 553
XIV.	Perly, drahokamy, drahé kovy; umelá bižutéria; mince	29 519	17 954	17 749	21 147	24 437	25 082	15 655
XV.	Základné kovy a výrobky zo základných kovov	440 318	491 342	513 584	440 320	506 429	476 544	446 421
XVI.	Stroje, prístroje, elektrické zariadenia, prístroje na záznam a reprodukciu obrazu a zvuku	1 164 783	1 190 612	1 429 824	1 341 594	1 530 375	1 315 448	1 221 902
XVII.	Vozidlá, lietadlá, plavidlá a dopravné zariadenia	440 270	513 999	597 645	509 573	589 614	593 713	490 175
XVIII.	Prístroje optické, fotografické, meracie, lekárske; hodiny a hodinky; hudobné nástroje	103 237	100 301	143 582	182 547	163 653	149 758	125 242
XIX.	Zbrane a strelivo; ich časti a príslušenstvo	527	528	480	650	1 492	887	655
XX.	Rôzne priemyselné výrobky	70 345	88 033	98 946	91 833	98 636	100 187	78 045
XXI.	Umelecké diela, zberateľské predmety a starožitnosti	29	136	92	244	116	50	29
	Nešpecifikované	7 075	9 129	9 236	7 471	8 528	9 477	6 639

# Commodity Structure of Total Import by Sections in Harmonised System

Thousand EUR, FOB

2011					Kumulovaná hodnota 1.-12. Cumulated value 1.-12.		Index 2011/2010	The Name of the Section	
8.	9.	10.	11.	12.	2010	2011			
4 426 130	4 884 760	4 977 321	5 237 578	4 477 670	47 493 577	55 767 581	117,4	<b>Import Total</b>	
								of which:	
77 737	69 815	70 986	73 654	72 754	745 248	814 483	109,3	Live animals; animals products	I.
79 617	84 293	87 954	74 547	87 177	781 799	990 041	126,6	Vegetable products	II.
17 706	26 527	23 964	27 572	23 311	166 707	260 002	156,0	Animal or vegetable fats, oils and waxes	III.
144 575	149 726	152 840	145 469	158 694	1 426 127	1 658 638	116,3	Products of food industries; beverages; tobacco	IV.
793 681	714 160	694 754	841 020	739 309	6 827 773	8 769 037	128,4	Mineral products	V.
316 244	315 274	321 453	320 483	302 089	3 046 662	3 729 357	122,4	Products of the chemical or allied industries	VI.
263 010	284 150	307 134	291 016	221 884	2 722 407	3 265 554	120,0	Plastics and articles thereof; rubber and articles thereof	VII.
22 497	23 249	22 731	22 107	18 461	214 882	264 029	122,9	Raw hides and skins, leather, furskins and manufactures thereof; travel goods	VIII.
31 069	33 205	32 209	35 198	28 021	393 120	377 264	96,0	Wood and articles of wood; wood charcoal; cork and manufactures of straw	IX.
78 464	74 257	78 307	80 855	76 656	842 065	913 094	108,4	Pulp of wood, cellulose; waste of paper; paper, paperboard and articles thereof	X.
154 118	159 126	159 348	147 628	128 950	1 422 909	1 745 520	122,7	Textiles and textile articles	XI.
65 561	76 539	54 619	37 118	44 683	454 387	601 199	132,3	Footwear, headgear, umbrellas, whips; prepared feathers; artificial flowers	XII.
59 364	57 560	57 509	55 897	59 354	600 956	671 297	111,7	Articles of stone, plaster, cement, asbestos, mica; ceramic products and glass	XIII.
21 562	30 998	25 532	28 435	23 130	205 859	281 200	136,6	Pearls, precious stones, precious metals; imitation jewellery; coins	XIV.
445 174	464 130	456 459	468 372	386 558	4 659 267	5 535 650	118,8	Base metals and articles of base metals	XV.
1 131 116	1 384 453	1 506 382	1 616 339	1 320 674	14 948 763	16 153 502	108,1	Machinery, electr. equipment; sound recorders and reproducers, television image	XVI.
497 224	602 891	573 280	633 813	519 308	5 486 541	6 561 506	119,6	Vehicles, aircraft, vessels and associated traffic equipments	XVII.
137 832	213 682	223 615	206 628	157 699	1 450 474	1 907 777	131,5	Optical, photograp., measuring, medic. apparatus; clocks and watches; music. Instruments	XVIII.
885	691	846	1 273	1 265	12 889	10 177	79,0	Arms and ammunition; parts and accessories thereof	XIX.
81 437	113 080	118 572	121 546	99 476	967 594	1 160 137	119,9	Miscellaneous manufactured articles	XX.
50	98	128	55	73	1 798	1 102	61,3	Works of art, collectors' pieces and antiques	XXI.
7 206	6 856	8 697	8 554	8 146	115 351	97 013	84,1	Without specification	

**Tovarová štruktúra celkového vývozu podľa tried harmonizovaného systému po mesiacoch**

v tis. EUR FOB

Triedy harmonizovaného systému		2011						
		1.	2.	3.	4.	5.	6.	7.
	<b>Vývoz spolu</b>	<b>4 089 091</b>	<b>4 388 117</b>	<b>5 043 754</b>	<b>4 523 600</b>	<b>4 937 420</b>	<b>4 809 276</b>	<b>4 271 259</b>
I.	v tom: Živé zvieratá; živočišne výrobky	37 240	41 546	50 254	50 020	48 244	48 157	45 510
II.	Rastlinné výrobky	62 031	81 286	98 672	92 082	81 285	65 911	83 239
III.	Živočišne a rastlinné tuky, oleje, vosky	8 836	12 658	10 102	17 341	11 845	15 275	11 135
IV.	Výrobky potravinárskeho priemyslu; nápoje; tabak	80 468	80 568	90 968	82 201	93 168	90 449	97 025
V.	Nerastné výrobky	251 237	287 835	295 594	337 757	363 095	335 891	376 323
VI.	Výrobky chemického priemyslu a príbuzných priemyselných odvetví	128 429	141 728	155 967	149 698	146 674	143 750	155 330
VII.	Plasty, kaučuk a výrobky z nich	225 647	245 591	316 240	263 569	282 829	286 726	251 027
VIII.	Surové kože, kožky, usne, kožušiny a výrobky z nich; cestovné potreby	14 793	13 892	15 137	16 308	15 946	16 287	13 299
IX.	Drevo a výrobky z dreva, drevené uhlie, korok a výrobky zo slamy	42 415	52 724	63 802	58 215	68 089	64 147	59 511
X.	Buničina, celulóza; zberový papier; papier, lepenka a výrobky z nich	99 646	92 074	107 880	93 469	106 658	100 516	95 600
XI.	Textílie a textilné výrobky	103 233	110 259	126 445	107 949	115 381	119 769	111 919
XII.	Obuv, klobúky, dáždniky, slnečníky, biče; upravené perá; umelé kvetiny	70 942	69 265	80 690	60 390	66 399	71 023	102 757
XIII.	Výrobky z kameňa, sadry, cementu, azbestu, sludy; keramika a sklo	50 167	44 298	53 502	49 285	58 135	53 492	55 007
XIV.	Perly, drahokamy, drahé kovy; umelá bižutéria; mince	12 948	13 676	17 476	17 432	19 445	18 968	9 681
XV.	Základné kovy a výrobky zo základných kovov	573 485	581 830	649 786	549 960	616 875	640 340	565 653
XVI.	Stroje, prístroje, elektrické zariadenia, prístroje na záznam a reprodukciu obrazu a zvuku	1 334 138	1 337 424	1 556 060	1 388 930	1 510 967	1 437 067	1 202 181
XVII.	Vozidlá, lietadlá, plavidlá a dopravné zariadenia	849 574	1 020 671	1 171 688	1 032 770	1 154 055	1 135 106	882 160
XVIII.	Prístroje optické, fotografické, meracie, lekárske; hodiny a hodinky; hudobné nástroje	38 646	47 173	54 692	48 044	52 593	50 473	49 639
XIX.	Zbrane a strelivo; ich časti a príslušenstvo	1 055	2 698	539	217	1 781	441	242
XX.	Rôzne priemyselné výrobky	101 172	108 210	125 774	105 913	121 416	112 148	100 097
XXI.	Umelecké diela, zberateľské predmety a starožitnosti	23	15	90	15	24	26	11
	Nešpecifikované	2 966	2 698	2 395	2 033	2 517	3 314	3 915



# Commodity Structure of Total Export by Sections in Harmonised System

Thousand EUR, FOB

2011					Kumulovaná hodnota 1.-12. Cumulated value 1.-12.		Index 2011/2010	The Name of the Section	
8.	9.	10.	11.	12.	2010	2011			
4 455 737	5 111 049	5 380 931	5 350 970	4 422 019	48 272 109	56 783 222	117,6	<b>Export Total</b>	
								of which:	
52 746	51 952	54 003	56 134	52 002	526 742	587 808	111,6	Live animals; animals products	I.
100 043	91 650	79 931	85 237	94 933	669 539	1 016 300	151,8	Vegetable products	II.
13 172	11 120	13 157	17 985	18 204	78 041	160 830	206,1	Animal or vegetable fats, oils and waxes	III.
107 030	105 069	106 302	109 964	110 493	887 696	1 153 704	130,0	Products of food industries; beverages; tobacco	IV.
382 070	367 352	363 071	300 080	262 606	2 613 276	3 922 911	150,1	Mineral products	V.
139 217	152 658	131 869	141 623	137 369	1 390 945	1 724 313	124,0	Products of the chemical or allied industries	VI.
249 026	284 255	303 692	297 255	219 965	2 582 510	3 225 821	124,9	Plastics and articles thereof; rubber and articles thereof	VII.
15 037	17 560	14 845	15 854	12 123	153 544	181 081	117,9	Raw hides and skins, leather, furskins and manufactures thereof; travel goods	VIII.
59 675	63 864	61 519	55 139	44 116	676 880	693 216	102,4	Wood and articles of wood; wood charcoal; cork and manufactures of straw	IX.
100 914	101 295	108 998	102 410	89 744	1 169 110	1 199 203	102,6	Pulp of wood, cellulose; waste of paper; paper, paperboard and articles thereof	X.
136 734	161 895	146 386	139 757	123 324	1 238 217	1 503 051	121,4	Textiles and textile articles	XI.
110 762	104 668	80 037	66 950	65 975	718 693	949 859	132,2	Footwear, headgear, umbrellas, whips; prepared feathers; artificial flowers	XII.
49 150	58 482	55 888	59 864	50 955	553 891	638 225	115,2	Articles of stone, plaster, cement, asbestos, mica; ceramic products and glass	XIII.
12 870	18 257	17 758	21 890	14 695	209 287	195 098	93,2	Pearls, precious stones, precious metals; imitation jewellery; coins	XIV.
556 831	606 181	590 229	587 955	475 728	6 108 223	6 994 853	114,5	Base metals and articles of base metals	XV.
1 336 132	1 657 635	1 908 551	1 951 179	1 508 759	16 516 039	18 129 025	109,8	Machinery, electr. equipment; sound recorders and reproducers, television image	XVI.
871 114	1 070 185	1 142 089	1 130 882	964 421	10 313 542	12 424 716	120,5	Vehicles, aircraft, vessels and associated traffic equipments	XVII.
50 061	55 823	61 895	57 062	55 401	471 540	621 501	131,8	Optical, photograp., measuring, medic. apparatus; clocks and watches; music. Instruments	XVIII.
398	136	1 029	1 221	760	15 302	10 516	68,7	Arms and ammunition; parts and accessories thereof	XIX.
108 660	127 917	136 893	149 333	116 979	1 338 191	1 414 512	105,7	Miscellaneous manufactured articles	XX.
26	9	57	12	66	396	374	94,4	Works of art, collectors' pieces and antiques	XXI.
4 065	3 085	2 731	3 187	3 400	40 507	36 306	89,6	Without specification	

# Tovarová štruktúra podľa kapitol harmonizovaného systému po mesiacoch

v tis. Eur FOB/FOB

Kód HS	Kapitoly harmonizovaného systému		2011						
			1.	2.	3.	4.	5.	6.	7.
	<b>SPOLU</b>	D	<b>3 915 492</b>	<b>4 284 569</b>	<b>4 930 979</b>	<b>4 560 299</b>	<b>5 001 925</b>	<b>4 719 306</b>	<b>4 351 550</b>
		V	<b>4 089 091</b>	<b>4 388 117</b>	<b>5 043 754</b>	<b>4 523 600</b>	<b>4 937 420</b>	<b>4 809 276</b>	<b>4 271 259</b>
	v tom:								
01	Živé zvieratá	D	4 513	6 624	5 826	5 580	6 000	5 988	4 884
		V	8 635	10 455	12 351	12 984	13 515	13 230	10 312
02	Mäso a jedlé droby	D	23 613	24 163	28 706	33 212	40 888	32 469	32 376
		V	9 720	9 832	11 479	12 320	9 416	9 201	8 649
03	Ryby, kôrovce, mäkkýše a ostatné vodné bezstavovce	D	2 540	2 904	3 436	2 928	3 070	2 475	1 860
		V	263	403	654	711	1 371	993	1 209
04	Mlieko, vajcia, med, jedlé výrobky živočíšneho pôvodu	D	24 503	20 753	27 379	23 241	23 585	23 481	21 608
		V	17 958	20 070	24 970	23 128	23 240	23 709	24 653
05	Výrobky živočíšneho pôvodu inde neuvedené ani nezahnuté	D	1 048	1 374	2 340	1 609	1 814	1 276	1 470
		V	663	786	799	877	701	1 024	688
06	Živé stromy a ostatné rastliny; cibulky, korene; rezané kvety	D	2 828	3 253	7 188	8 065	7 022	4 376	2 748
		V	688	445	1 518	1 505	685	585	845
07	Zelenina, jedlé rastliny, korene a hľuzy	D	16 691	18 951	22 752	22 083	21 853	15 767	12 030
		V	2 194	2 443	2 225	3 769	4 914	3 102	1 912
08	Jedlé ovocie a orechy; šupy citrusových plodov a melónov	D	17 511	15 667	18 195	15 109	15 673	16 213	14 613
		V	4 688	4 246	4 254	3 964	4 686	3 950	3 593
09	Káva, čaj, maté a koreniny	D	11 292	14 269	15 301	11 607	10 809	17 684	14 297
		V	8 350	9 410	8 066	6 949	6 531	9 413	10 117
10	Obilniny	D	9 698	13 841	34 022	16 338	13 956	5 562	8 559
		V	22 630	29 275	37 805	41 676	22 866	19 017	16 303
11	Mlynské výrobky; slad; škroby; inulín; pšeničný lepok	D	1 508	2 529	4 627	4 077	4 140	3 741	3 232
		V	6 844	10 102	12 307	12 529	12 804	11 664	11 722
12	Olejnaté semená a plody; priem. a liečivé rastliny; slama	D	5 301	7 869	14 479	8 386	12 863	8 812	12 785
		V	16 502	25 227	32 309	21 609	28 638	18 119	38 675
13	Šelak, gumy, živice a iné rastlinné šťavy a výťažky	D	386	682	874	799	802	875	905
		V	52	105	54	21	131	51	32
14	Rastlinné pletacie materiály a iné výrobky rastlin. pôvodu	D	32	101	38	143	534	95	17
		V	82	32	135	59	30	9	40
15	Živočíšne a rast. tuky a oleje; upravené jedlé tuky; vosky	D	18 195	25 739	22 962	17 051	19 979	16 209	20 787
		V	8 836	12 658	10 102	17 341	11 845	15 275	11 135
16	Prípravky z mäsa, rýb, kôrovcov a z vodných bezstavovcov	D	10 219	9 498	11 451	10 231	11 006	12 675	11 328
		V	2 950	3 173	4 297	3 804	4 273	4 580	4 979
17	Cukor a cukrovinky	D	9 069	9 703	19 712	14 559	18 279	21 107	17 579
		V	17 814	21 929	24 328	22 792	32 608	26 947	42 132
18	Kakao a kakaové prípravky	D	10 148	15 100	16 936	10 344	10 946	7 971	9 353
		V	16 367	15 390	16 887	14 068	11 798	9 667	11 481
19	Prípravky z obilia, múky, škrobu alebo z mlieka; cukr. výrobky	D	13 461	19 037	22 272	16 825	19 057	18 690	17 688
		V	5 702	6 308	7 407	6 939	7 457	8 281	7 292
20	Prípravky zo zeleniny, ovocia, orechov al. z iných častí rastlín	D	8 282	8 516	12 991	11 022	10 997	9 642	9 969
		V	2 831	2 305	3 945	4 535	5 019	3 793	4 127
21	Rôzne jedlé prípravky	D	13 885	17 042	21 034	18 537	19 895	19 994	17 149
		V	14 598	9 730	11 160	9 497	10 074	13 995	8 073
22	Nápoje, liehoviny a ocot	D	16 602	28 835	23 649	22 710	30 456	27 280	23 827
		V	12 228	14 112	16 370	14 301	14 423	16 999	13 705
23	Zvyšky a odpady v potrav. priemysle; pripravené krmivo	D	10 280	9 949	11 850	10 220	11 831	11 794	11 391
		V	5 820	5 474	5 310	5 678	7 006	5 477	4 973

# Commodity Structure by Chapters in Harmonised System by Months

Thousand EUR FOB/FOB

2011					Kumulovaná hodnota 1.-12. Cumulated value 1.-12.		Index 2011/2010		Chapters in Harmonised System	Code HS
8.	9.	10.	11.	12.	2010	2011				
4 426 130 4 455 737	4 884 760 5 111 049	4 977 321 5 380 931	5 237 578 5 350 970	4 477 670 4 422 019	47 493 577 48 272 109	55 767 581 56 783 222	117,4 117,6	I E	TOTAL	
									of which:	
8 167 14 908	6 206 16 042	7 394 20 209	8 660 17 227	5 602 15 564	59 850 125 421	75 444 165 433	126,1 131,9	I E	Live animals	01
39 687 11 407	34 484 9 549	34 212 11 286	35 478 14 107	33 685 13 170	337 602 136 352	392 972 130 137	116,4 95,4	I E	Meat and edible meat offal	02
2 314 1 384	2 290 1 085	4 056 1 413	4 534 1 209	5 462 1 083	32 277 5 212	37 869 11 779	117,3 226,0	I E	Fish and crustaceans, molluscs and other aquatic invertebrates	03
26 017 24 161	25 054 24 565	23 567 20 354	23 272 22 641	26 147 21 297	298 868 249 311	288 607 270 746	96,6 108,6	I E	Dairy produce; birds' eggs; nat. honey; edible animal products	04
1 551 887	1 780 710	1 757 741	1 711 949	1 859 887	16 651 10 447	19 590 9 713	117,7 93,0	I E	Products of animal origin, not elsewhere specified or included	05
3 287 563	4 815 970	4 055 647	3 716 1 193	3 382 1 042	48 082 6 408	54 736 10 686	113,8 166,8	I E	Live trees and other plants; bulbs, roots and the like; ...	06
10 252 2 383	11 582 2 081	13 411 1 864	12 559 1 966	15 553 2 587	186 735 49 702	193 485 31 440	103,6 63,3	I E	Edible vegetables and certain roots and tubers	07
15 859 3 252	17 512 5 786	19 364 6 968	21 170 7 613	27 819 5 686	207 236 50 694	214 705 58 686	103,6 115,8	I E	Edible fruit and nuts; peel of citrus fruits or melons	08
18 506 13 704	18 394 14 446	18 762 14 722	19 553 15 480	19 115 24 447	127 149 67 885	189 588 141 636	149,1 208,6	I E	Coffee, tea, maté and spices	09
8 167 29 415	9 835 19 688	19 665 13 734	6 116 20 614	8 208 26 643	105 591 190 500	153 965 299 667	145,8 157,3	I E	Cereals	10
3 852 10 762	3 204 10 894	3 389 11 249	3 945 9 910	3 197 9 987	23 295 93 424	41 443 130 773	177,9 140,0	I E	Products of the milling industry; malt; starches; inulin; wheat gluten	11
19 043 39 916	18 271 37 590	8 796 30 652	6 617 28 354	9 617 24 506	75 890 209 865	132 839 342 097	175,0 163,0	I E	Oil seeds and oleaginous fruits; miscellan. grains, seeds & fruit	12
636 39	653 187	500 49	842 67	240 28	6 986 508	8 194 817	117,3 160,8	I E	Lac; gums, resins and other vegetable saps and extracts	13
15 8	27 9	11 48	29 40	47 8	833 552	1 087 498	130,5 90,2	I E	Vegetable plaiting materials; vegetable prod. not els. specified	14
17 706 13 172	26 527 11 120	23 964 13 157	27 572 17 985	23 311 18 204	166 707 78 041	260 002 160 830	156,0 206,1	I E	Animal or veget. fats and oils, their cleavage products; waxes	15
12 749 4 906	13 096 4 756	12 304 5 125	15 129 5 509	29 197 5 855	120 618 41 046	158 883 54 207	131,7 132,1	I E	Preparations of meat, of fish or of crustaceans, molluscs	16
21 815 34 376	22 453 32 887	30 322 39 287	21 419 39 034	24 673 43 737	186 221 277 428	230 690 377 871	123,9 136,2	I E	Sugars and sugar confectionery	17
12 629 18 539	17 707 21 113	17 290 15 831	14 231 16 570	14 346 11 156	124 068 155 425	157 001 178 868	126,5 115,1	I E	Cocoa and cocoa preparations	18
18 292 6 927	18 886 8 293	19 885 8 547	18 582 8 460	16 461 6 990	203 065 86 785	219 134 88 600	107,9 102,1	I E	Preparations of cereals, flour, starch, milk; pastrycooks' prod.	19
10 884 3 784	11 207 4 756	11 358 3 900	14 252 6 838	13 239 6 585	121 872 38 384	132 360 52 419	108,6 136,6	I E	Preparations of vegetables, fruit, nuts or other parts of plants	20
19 269 15 323	19 953 10 762	19 540 9 317	19 986 10 541	21 668 9 058	198 110 114 370	227 952 132 127	115,1 115,5	I E	Miscellan. edible preparations	21
24 141 16 009	23 236 15 254	21 142 15 214	21 599 14 068	23 903 18 888	259 690 124 158	287 380 181 572	110,7 146,2	I E	Beverages, spirits and vinegar	22
13 931 6 550	13 897 6 962	11 033 8 666	13 301 8 275	12 170 7 736	115 765 46 049	141 648 77 926	122,4 169,2	I E	Residues & waste from the food indust.; prepared animal fodder	23

**Tovarová štruktúra podľa kapitol harmonizovaného systému po mesiacoch**

 1. pokračovanie  
 v tis. Eur FOB/FOB

Kód HS	Kapitoly harmonizovaného systému		2011						
			1.	2.	3.	4.	5.	6.	7.
24	Tabak a vyrobené tabakové náhradky	D	10 402	7 629	9 139	7 459	9 943	9 020	9 871
		V	2 158	2 148	1 264	586	510	710	262
25	Soľ; síra; zeminy a kamene; sadra; vápno a cement	D	10 090	9 637	11 400	11 728	13 358	12 712	12 898
		V	13 601	16 424	24 303	24 302	26 774	25 615	24 831
26	Rudy kovov, trosky a popoly	D	46 862	42 226	50 240	59 021	52 346	45 261	38 724
		V	1 947	3 471	4 049	2 202	2 467	7 240	6 621
27	Nerastné palivá, minerálne oleje; bitúmenové látky; miner. vosky	D	519 002	649 775	624 611	682 757	695 920	701 680	695 865
		V	235 689	267 940	267 242	311 253	333 854	303 036	344 870
28	Anorganické chemikálie	D	20 545	25 502	29 400	25 099	31 415	25 342	23 325
		V	10 639	10 917	11 322	12 569	14 002	13 517	17 148
29	Výrobky organickej chémie	D	31 968	37 921	40 131	39 123	37 600	40 000	36 539
		V	27 343	26 162	29 164	27 075	28 460	26 261	24 919
30	Farmaceutické výrobky	D	115 450	118 062	152 118	118 166	125 704	122 850	118 543
		V	24 184	29 874	30 938	32 098	34 294	30 989	41 130
31	Hnojivá	D	9 038	12 576	17 369	11 821	9 008	5 681	5 094
		V	19 742	22 169	22 247	21 258	14 926	21 298	18 096
32	Farbiarske výťažky; taníny; farbivá, pigmenty; laky; tmely	D	21 768	22 966	32 383	32 575	39 003	38 209	30 369
		V	8 310	7 939	8 424	7 478	8 584	7 032	8 410
33	Silice a rezinoidy; voňavkárské, kozmetické a toaletné prípravky	D	22 634	17 954	21 145	20 001	20 743	21 900	18 429
		V	17 774	22 031	23 961	17 572	19 091	18 133	18 774
34	Mydlo, pracie, čist. prípravky, vosky, sviečky; model. pasty	D	13 013	14 104	15 887	14 328	15 592	17 768	14 762
		V	5 080	5 312	7 059	4 956	4 935	5 099	5 875
35	Albuminoidné látky; modifikované škroby; gleje; enzýmy	D	4 266	4 665	5 177	4 553	5 120	6 383	5 991
		V	2 976	2 696	3 095	2 959	2 844	3 192	3 919
36	Výbušniny; pyrotech. výrobky; zápalky; pyroforické zliatiny	D	540	256	217	449	962	657	1 000
		V	26	33	42	45	41	61	62
37	Fotografický alebo kinematografický tovar	D	1 537	1 712	2 323	2 703	1 847	2 415	1 139
		V	344	495	668	583	824	723	403
38	Rôzne chemické výrobky	D	22 694	35 752	48 719	39 805	35 547	33 229	33 233
		V	12 013	14 097	19 047	23 107	18 674	17 447	16 596
39	Plasty a výrobky z nich	D	153 838	159 784	191 961	172 452	194 551	194 015	177 623
		V	131 535	144 116	178 263	153 639	165 436	172 220	137 276
40	Kaučuk a výrobky z neho	D	77 227	84 838	112 180	91 978	97 920	93 813	96 180
		V	94 111	101 476	137 977	109 929	117 393	114 506	113 751
41	Surové kože a kožky (iné ako kožušiny) a usne	D	11 416	12 122	13 450	17 007	16 423	17 618	13 543
		V	4 994	4 790	6 165	9 315	6 430	6 518	4 743
42	Kožené výrobky; sedlárske výrobky; cestovné potreby, kabelky	D	7 645	6 819	8 535	5 395	7 865	8 366	7 887
		V	9 795	9 092	8 935	6 986	9 329	9 711	8 538
43	Kožušiny a umelé kožušiny; výrobky z nich	D	90	136	152	54	98	197	168
		V	4	10	37	7	188	57	18
44	Drevo a výrobky z dreva; drevené uhlie	D	23 392	26 032	33 658	29 740	34 455	32 166	33 435
		V	42 307	52 554	63 589	58 014	67 952	63 920	59 390
45	Korok a výrobky z korku	D	206	308	352	344	335	461	470
		V	23	26	22	28	19	42	34
46	Výrobky zo slamy, z esparta; košíkár. tovar a práce z prútia	D	177	371	418	442	234	355	211
		V	84	143	191	173	118	186	87
47	Vláknina z dreva alebo iných	D	10 995	11 317	12 666	8 254	14 503	11 254	12 650
		V	10 527	4 812	10 328	10 709	12 612	12 735	10 286
48	Papier, lepenka; výrobky z nich alebo z papierenských vláknin	D	49 167	49 900	57 169	52 814	56 029	53 106	47 273
		V	72 263	73 639	79 012	69 070	77 694	72 207	71 589

## Commodity Structure by Chapters in Harmonised System by Months

1st continuation  
Thousand EUR FOB/FOB

2011					Kumulovaná hodnota 1.-12. Cumulated value 1.-12.		Index 2011/2010		Chapters in Harmonised System	Code HS
8.	9.	10.	11.	12.	2010	2011				
10 865 617	9 291 286	9 966 415	6 970 669	3 036 489	96 717 4 052	103 591 10 114	107,1 249,6	I E	Tobacco and manufactured tobacco substitutes	24
12 173 26 340	12 130 26 271	13 299 24 495	14 088 22 673	12 454 16 977	133 250 229 544	145 967 272 606	109,5 118,8	I E	Salt; sulphur; earths and stone; plastering materials,lime,cement	25
46 369 7 162	38 051 2 321	44 902 2 223	43 093 2 735	40 062 3 269	570 587 50 986	547 156 45 707	95,9 89,6	I E	Ores, slag and ash	26
735 140 348 568	663 979 338 760	636 553 336 354	783 839 274 672	686 793 242 361	6 123 935 2 332 746	8 075 913 3 604 598	131,9 154,5	I E	Mineral fuels, mineral oils; bituminous substances; min. waxes	27
31 552 22 169	33 605 14 119	26 732 12 878	29 825 18 096	30 424 11 861	266 292 92 693	332 766 169 236	125,0 182,6	I E	Inorganic chemicals	28
35 765 23 697	30 143 30 910	34 307 24 819	33 156 20 666	27 643 26 718	321 961 311 622	424 296 316 194	131,8 101,5	I E	Organic chemicals	29
124 439 22 333	133 530 27 576	140 787 20 195	132 363 26 639	116 412 27 188	1 299 871 333 936	1 518 422 347 437	116,8 104,0	I E	Pharmaceutical products	30
9 412 19 517	7 841 19 303	5 938 20 657	7 690 24 007	22 262 23 999	83 739 137 996	123 730 247 219	147,8 179,1	I E	Fertilizers	31
32 914 7 121	34 871 10 331	29 990 7 891	35 170 8 019	26 507 8 833	298 412 89 962	376 724 98 371	126,2 109,3	I E	Tanning,dyeing extracts;tannins; dyes, pigments; varnishes; putty	32
20 450 20 461	22 252 23 655	31 003 19 880	24 486 19 442	28 397 18 062	202 553 170 389	269 393 238 835	133,0 140,2	I E	Essential oils & resinoids; perfumery, cosm., toilet preparations	33
16 970 5 891	15 888 6 151	18 003 5 842	16 992 5 306	13 654 4 472	166 703 65 324	186 962 65 978	112,2 101,0	I E	Soap,washing prepar.; prepared waxes,candles; modelling pastes	34
5 254 3 851	6 298 4 366	6 208 3 937	5 379 3 817	6 569 3 038	54 886 29 422	65 864 40 690	120,0 138,3	I E	Albuminoid substances; modified starches; glues; enzymes	35
376 77	335 90	759 102	1 431 210	774 108	6 493 611	7 757 897	119,5 146,7	I E	Explosives; pyrotech. products; matches; pyrophoric alloys	36
1 887 414	1 623 510	1 825 534	1 788 507	1 940 373	21 811 6 599	22 739 6 377	104,3 96,6	I E	Photographic or cinematographic goods	37
37 227 13 686	28 888 15 647	25 901 15 133	32 203 14 914	27 507 12 717	323 940 152 391	400 704 193 080	123,7 126,7	I E	Miscellaneous chemical products	38
181 295 143 910	189 918 158 753	195 134 166 122	193 243 168 035	151 368 133 935	1 924 374 1 523 921	2 155 182 1 853 241	112,0 121,6	I E	Plastics and articles thereof	39
81 716 105 116	94 232 125 502	112 000 137 570	97 772 129 220	70 515 86 030	798 033 1 058 589	1 110 372 1 372 580	139,1 129,7	I E	Rubber and articles thereof	40
13 122 4 610	14 243 7 514	14 750 5 326	14 726 6 523	12 142 4 760	144 967 75 351	170 561 71 688	117,7 95,1	I E	Raw hides and skins (other than furskins) and leather	41
9 219 10 425	8 821 10 036	7 701 9 505	7 178 9 325	6 199 7 337	68 042 78 025	91 627 109 013	134,7 139,7	I E	Articles of leather; saddlery; handbags and similar containers	42
156 2	186 10	280 14	204 6	120 26	1 872 168	1 841 380	98,3 226,6	I E	Furskins and artificial fur; manufactures thereof	43
30 517 59 560	32 556 63 752	31 444 61 421	34 362 54 779	27 297 43 904	385 785 675 429	369 054 691 143	95,7 102,3	I E	Wood and articles of wood; wood charcoal	44
343 25	358 6	358 12	355 290	379 26	3 742 279	4 269 556	114,1 199,3	I E	Cork and articles of cork	45
209 90	291 105	407 85	481 70	345 185	3 593 1 173	3 941 1 517	109,7 129,3	I E	Manufactures of straw, esparto or of other plaiting materials ...	46
13 028 9 962	8 442 10 980	10 269 7 960	10 410 8 403	11 663 7 163	134 589 122 927	135 449 116 477	100,6 94,8	I E	Pulp of wood, fibrous cellulosic mater.; waste, scrap of paper	47
56 684 75 782	57 737 74 603	58 423 78 436	60 814 76 561	51 680 66 324	598 818 866 491	650 797 887 180	108,7 102,4	I E	Paper and paperboard;articles of paper pulp, paper, paperboard	48

**Tovarová štruktúra podľa kapitol harmonizovaného systému po mesiacoch**

 2. pokračovanie  
 v tis. Eur FOB/FOB

Kód HS	Kapitoly harmonizovaného systému		2011						
			1.	2.	3.	4.	5.	6.	7.
49	Knihy, noviny, obrazy a iné polygr.výrobky; strojopisy, plány	D	10 866	8 858	8 211	8 146	7 650	23 434	10 292
		V	16 856	13 623	18 540	13 691	16 352	15 573	13 724
50	Hodváb	D	284	263	137	74	209	138	467
		V	148	0	19	435	68	1 005	643
51	Vlna, jemné alebo hrubé chlpy zvierat; priadza, tkaniny z vlásia	D	2 248	3 167	3 194	2 460	4 183	4 295	3 490
		V	942	894	1 108	1 345	1 550	1 868	1 479
52	Bavlna	D	7 319	7 528	8 766	7 273	7 667	7 435	7 029
		V	4 172	4 077	3 790	2 577	3 568	3 598	2 356
53	Ostatné rastlinné textilné vlákna; papierová priadza, tkaniny z nej	D	349	329	285	199	309	245	265
		V	2	624	9	17	26	2	1
54	Umelé vyrobené vlákna	D	5 921	8 422	8 462	7 640	8 945	8 474	7 675
		V	9 756	10 267	12 246	11 998	11 860	12 212	14 116
55	Umelé vyrobené strižné vlákna	D	5 858	6 582	6 549	5 569	7 782	5 004	5 352
		V	4 492	5 719	4 552	5 015	5 120	4 350	4 297
56	Vata, plsť a netkané textílie; špec. riadze; motúzy, šnúry, laná	D	7 419	8 552	11 086	9 634	10 192	10 179	9 348
		V	3 834	4 345	5 767	4 311	5 788	5 298	4 829
57	Koberce a ostatné textilné podlahové krytiny	D	3 370	4 075	4 313	4 031	3 860	3 571	3 343
		V	662	672	793	641	647	563	534
58	Špec. tkaniny; vsívané textílie; čipky, tapisérie; výšivky	D	2 025	2 778	3 216	2 876	2 778	2 854	3 136
		V	1 480	1 349	1 896	1 427	1 578	1 809	1 587
59	Impregnované, vrstvené textílie; text. výrobky na priem. použitie	D	9 268	11 313	12 726	11 488	11 260	11 350	11 035
		V	2 939	2 812	3 467	2 808	2 696	3 202	2 836
60	Pletené alebo háčkované textílie	D	2 426	2 609	2 677	2 672	3 203	3 598	3 193
		V	3 982	4 262	4 532	3 636	3 955	4 204	3 538
61	Odevy a odevné doplnky, pletené alebo háčkované	D	48 638	38 883	45 315	35 582	40 995	46 263	46 151
		V	35 655	36 992	38 800	33 997	36 534	40 548	36 676
62	Odevy a odevné doplnky iné ako pletené alebo háčkované	D	34 976	33 752	41 524	28 024	26 919	28 374	32 514
		V	27 064	31 633	40 374	31 371	32 988	31 365	30 519
63	Celkom dohotov. text.výrobky; súpravy; obnosené odevy	D	8 087	7 364	14 072	14 679	13 544	11 336	10 060
		V	8 104	6 611	9 091	8 372	9 003	9 746	8 508
64	Obuv, gamaše a pod. predmety; časti týchto predmetov	D	48 510	48 307	46 692	35 846	35 717	42 636	51 714
		V	69 688	67 920	78 622	58 666	64 751	69 923	101 160
65	Pokrývky hlavy a ich časti	D	724	1 160	1 364	1 116	705	1 000	884
		V	697	692	1 123	887	849	485	601
66	Dáždniky, slnečníky, palice, biče a ich časti	D	552	543	771	676	653	320	298
		V	395	568	851	783	722	523	925
67	Upravené perie, páperie; umelé kvetiny; predmety z ľud. vlasov	D	348	328	462	275	354	411	313
		V	161	86	94	55	77	93	70
68	Predmety z kameňa, sadry, cementu, azbestu, sludy	D	7 488	10 863	14 307	14 321	16 641	15 916	16 255
		V	15 315	9 850	10 198	14 005	16 825	14 096	15 970
69	Keramické výrobky	D	10 512	11 186	15 015	13 073	13 389	13 246	14 502
		V	4 819	5 235	5 743	4 579	6 117	4 968	6 068
70	Sklo a sklenený tovar	D	26 632	26 909	31 876	26 525	29 713	29 447	23 797
		V	30 033	29 213	37 560	30 701	35 194	34 429	32 969
71	Perly, drahokamy, drahé kovy; bižutéria; mince	D	29 519	17 954	17 749	21 147	24 437	25 082	15 655
		V	12 948	13 676	17 476	17 432	19 445	18 968	9 681
72	Železo a oceľ	D	173 398	170 960	188 189	152 419	180 192	180 701	168 435
		V	291 753	284 657	345 998	272 950	296 350	290 813	271 934
73	Predmety zo železa alebo ocele	D	104 131	114 992	144 540	126 195	154 996	130 624	121 242
		V	109 255	119 245	138 237	122 219	152 026	134 822	128 557

# Commodity Structure by Chapters in Harmonised System by Months

2nd continuation  
Thousand EUR FOB/FOB

2011					Kumulovaná hodnota 1.-12. Cumulated value 1.-12.		Index 2011/2010		Chapters in Harmonised System	Code HS
8.	9.	10.	11.	12.	2010	2011				
8 752	8 078	9 616	9 630	13 313	108 658	126 847	116,7	I	Books, newspapers, pictures,	49
15 170	15 712	22 601	17 446	16 257	179 691	195 546	108,8	E	products of the printing industry	
361	173	665	372	551	2 385	3 694	154,9	I	Silk	50
1 159	729	1 147	1 271	809	281	7 435	26,5x	E		
2 562	1 916	2 161	1 992	2 048	30 864	33 716	109,2	I	Wool, fine, coarse animal hair;	51
2 051	1 071	1 594	1 138	951	14 280	15 991	112,0	E	horsehair yarn and woven fabric	
5 996	6 626	10 757	10 784	9 150	83 926	96 329	114,8	I	Cotton	52
2 312	3 194	3 239	3 709	3 601	33 195	40 193	121,1	E		
167	219	349	314	226	2 456	3 256	132,6	I	Other vegetable textile fibres;	53
0	0	9	1	5	84	697	827,4	E	paper yarn, woven fabrics of it	
6 765	9 092	8 845	8 881	7 422	79 113	96 544	122,0	I	Man-made filaments	54
15 064	35 334	23 033	28 427	12 809	103 468	197 122	190,5	E		
4 312	5 773	6 269	6 492	4 754	53 289	70 297	131,9	I	Man-made staple fibres	55
4 261	4 082	4 882	5 239	3 869	37 438	55 879	149,3	E		
8 365	10 116	9 641	8 801	7 877	105 248	111 211	105,7	I	Wadding, felt and nonwovens;	56
4 284	4 795	4 981	3 713	3 493	54 373	55 437	102,0	E	spec.yarns;twine, cordage, ropes	
3 419	3 921	3 752	3 864	3 073	35 404	44 592	126,0	I	Carpets and other textile floor	57
655	874	710	1 015	1 148	8 169	8 914	109,1	E	coverings	
2 919	3 161	3 028	3 364	1 934	28 968	34 069	117,6	I	Spec. woven fabrics; tufted text.	58
1 676	1 631	1 919	1 684	1 331	16 136	19 366	120,0	E	fabrics;lace,tapestries;trimmings	
8 516	10 516	10 036	9 963	9 083	110 650	126 555	114,4	I	Impregn., coated textile fabrics;	59
3 320	3 708	2 901	3 025	5 212	32 322	38 926	120,4	E	textile articles for industrial use	
1 793	2 758	2 715	2 504	2 161	25 476	32 309	126,8	I	Knitted or crocheted fabrics	60
4 627	4 915	4 262	4 327	3 545	42 840	49 786	116,2	E		
53 924	53 653	54 403	45 457	45 238	436 643	554 504	127,0	I	Articles of apparel and clothing	61
48 918	51 709	49 770	44 586	47 961	436 632	502 145	115,0	E	accessories, knitted or crocheted	
45 279	43 961	38 204	34 203	27 466	331 194	415 195	125,4	I	Articles of apparel and clothing	62
41 242	41 008	38 767	33 032	30 205	369 820	409 568	110,7	E	accessories, not knitted or croch.	
9 741	7 241	8 523	10 636	7 966	97 293	123 249	126,7	I	Other made-up textile articles;	63
7 164	8 846	9 173	8 590	8 385	89 179	101 593	113,9	E	sets; worn clothing; rags	
63 022	73 187	51 422	34 973	43 139	430 482	575 164	133,6	I	Footwear, gaiters and the like;	64
108 835	102 625	77 759	65 143	64 604	700 778	929 696	132,7	E	parts of such articles	
1 632	2 439	2 057	1 288	747	14 804	15 117	102,1	I	Headgear and parts thereof	65
1 107	1 333	1 613	1 208	740	10 554	11 334	107,4	E		
287	314	527	380	414	4 512	5 735	127,1	I	Umbrellas, sun umbrellas, walk.	66
774	520	578	541	478	6 497	7 658	117,9	E	-sticks, whips and parts thereof	
620	598	614	477	383	4 589	5 183	112,9	I	Prepared feathers and down;	67
46	190	87	58	154	864	1 170	135,5	E	artif.flowers;articles of hum.hair	
17 284	16 694	15 106	13 963	11 906	146 627	170 745	116,4	I	Articles of stone,plaster,cement,	68
13 726	14 884	11 909	15 729	15 912	116 410	168 417	144,7	E	asbestos, mica or sim. materials	
14 220	12 433	13 277	11 128	13 372	137 810	155 353	112,7	I	Ceramic products	69
5 728	5 578	6 310	5 876	5 658	60 825	66 680	109,6	E		
27 860	28 433	29 126	30 806	34 076	316 518	345 200	109,1	I	Glass and glasware	70
29 696	38 020	37 669	38 259	29 385	376 656	403 128	107,0	E		
21 562	30 998	25 532	28 435	23 130	205 859	281 200	136,6	I	Pearls, precious stones, metals;	71
12 870	18 257	17 758	21 890	14 695	209 287	195 098	93,2	E	imitation jewellery; coins	
165 268	158 642	151 664	153 224	115 200	1 649 207	1 958 292	118,7	I	Iron and steel	72
291 816	293 690	282 113	256 859	221 746	3 143 976	3 400 679	108,2	E		
125 654	132 824	138 085	147 076	112 124	1 288 712	1 552 483	120,5	I	Articles of iron or steel	73
130 083	136 939	143 575	140 485	104 514	1 297 308	1 559 957	120,2	E		

# Tovarová štruktúra podľa kapitol harmonizovaného systému po mesiacoch

dokončenie  
v tis. Eur FOB/FOB

Kód HS	Kapitoly harmonizovaného systému		2011						
			1.	2.	3.	4.	5.	6.	7.
74	Meď a predmety z meďi	D	59 329	83 316	52 246	38 254	43 278	40 184	43 457
		V	69 905	64 898	39 397	40 296	43 230	88 990	57 450
75	Nikel a predmety z niklu	D	3 610	5 595	3 833	2 842	2 384	4 605	428
		V	662	5 789	4 058	1 499	714	361	232
76	Hliník a predmety z hliníka	D	36 939	42 558	46 337	45 868	49 159	43 473	44 046
		V	53 921	60 272	66 642	62 674	67 770	66 211	57 574
78	Olovo a predmety z olova	D	454	763	219	359	213	342	408
		V	442	175	324	327	340	364	218
79	Zinok a predmety zo zinku	D	5 657	9 904	8 984	8 163	7 537	6 940	5 670
		V	4 324	3 671	3 627	2 710	3 093	2 698	2 668
80	Čin a predmety z činu	D	4 860	6 364	3 909	5 981	5 990	5 996	4 899
		V	2 447	1 548	1 917	2 500	2 049	2 850	2 738
81	Ostatné základné kovy; cermenty; predmety z nich	D	1 127	1 127	1 486	1 467	2 060	1 896	1 183
		V	871	1 096	772	752	847	1 309	1 326
82	Nástroje, náradie, nožiar. tovar, lyžice a vidličky	D	16 889	17 203	20 958	18 067	19 198	20 421	20 231
		V	5 998	5 415	8 049	6 680	7 520	7 348	6 271
83	Rôzne predmety zo zákl. kovov	D	33 925	38 560	42 885	40 703	41 423	41 364	36 422
		V	33 908	35 064	40 765	37 352	42 936	44 573	36 687
84	Jadrové reaktory, kotly, stroje, prístroje, zar.; ich časti, súčasti	D	397 199	439 899	509 148	473 702	561 829	548 278	487 473
		V	444 195	487 639	562 339	466 720	574 938	566 198	461 647
85	Elektrické stroje, prístroje a zar. a ich časti a súčasti	D	767 584	750 713	920 677	867 892	968 546	767 170	734 428
		V	889 943	849 785	993 722	922 210	936 029	870 869	740 534
86	Lokomotivy; voz.park. jeho časti; zvrškový upevňovací materiál	D	8 308	23 358	11 184	15 861	22 087	12 110	21 907
		V	23 362	24 216	28 565	21 230	32 141	32 776	23 432
87	Vozidlá, iné ako koľajové, ich časti a príslušenstvo	D	425 348	488 466	585 064	493 106	566 394	579 033	466 757
		V	825 532	995 342	1 141 857	1 004 064	1 120 842	1 099 131	850 620
88	Lietadlá, kozmické lode a ich časti a súčasti	D	6 452	1 793	1 076	370	550	1 429	858
		V	584	842	992	7 280	386	1 803	403
89	Lode, člny a plávajúce konštrukcie	D	162	382	321	236	583	1 141	654
		V	96	271	274	197	686	1 397	7 704
90	Prístroje optické, fotografické, meracie, kontr., presné, lekárske	D	101 041	98 295	141 030	180 305	160 814	146 898	123 221
		V	37 973	45 736	53 265	47 277	51 502	49 712	48 568
91	Hodiny a hodinky a ich časti	D	1 817	1 592	2 154	2 010	2 541	2 579	1 752
		V	450	1 171	1 218	653	1 008	709	1 016
92	Hudobné nástroje; časti, súčasti a príslušenstvo	D	379	415	398	232	298	280	269
		V	224	265	209	115	83	52	54
93	Zbrane a strelivo; ich časti, súčasti a príslušenstvo	D	527	528	480	650	1 492	887	655
		V	1 055	2 698	539	217	1 781	441	242
94	Nábytok; posteľoviny; svietidlá; svet.reklamy; montované stavby	D	50 495	60 121	64 902	59 907	66 461	70 093	53 770
		V	79 155	83 002	95 642	81 825	90 431	84 732	72 826
95	Hračky, hry a športové potreby; ich časti, súčasti a príslušenstvo	D	13 759	18 401	22 298	19 755	18 209	17 821	14 285
		V	15 171	17 952	21 267	14 647	18 258	15 043	15 424
96	Rôzne výrobky	D	6 092	9 511	11 746	12 171	13 967	12 273	9 990
		V	6 846	7 255	8 865	9 440	12 727	12 373	11 846
97	Umelecké diela, zberateľské predmety a starožitnosti	D	29	136	92	244	116	50	29
		V	23	15	90	15	24	26	11
99	Nešpecifikované tovary	D	7 075	9 129	9 236	7 471	8 528	9 477	6 639
		V	2 966	2 698	2 395	2 033	2 517	3 314	3 915



# Commodity Structure by Chapters in Harmonised System by Months

End of table  
Thousand EUR FOB/FOB

2011					Kumulovaná hodnota 1.-12. Cumulated value 1.-12.		Index 2011/2010		Chapters in Harmonised System	Code HS
8.	9.	10.	11.	12.	2010	2011				
37 069	48 860	36 063	42 651	58 173	504 918	582 881	115,4	I	Cooper and articles thereof	74
32 422	48 065	45 692	67 548	49 913	467 419	647 807	138,6	E		
332	2 311	5 236	6 134	5 978	16 982	43 288	254,9	I	Nickel and articles thereof	75
295	1 606	2 070	4 766	11 997	13 187	34 052	258,2	E		
45 378	48 722	50 301	45 653	32 229	432 044	530 664	122,8	I	Aluminium and articles thereof	76
51 867	69 011	58 517	61 713	44 220	630 662	720 391	114,2	E		
409	331	614	487	326	4 892	4 925	100,7	I	Lead and articles thereof	78
401	212	237	328	254	2 367	3 623	153,1	E		
6 382	6 734	8 045	7 491	5 289	92 275	86 798	94,1	I	Zinc and articles thereof	79
3 457	3 096	2 606	2 751	2 201	49 983	36 902	73,8	E		
5 294	4 492	4 554	3 729	4 353	44 045	60 419	137,2	I	Tin and articles thereof	80
2 498	1 559	1 083	1 844	1 086	19 931	24 120	121,0	E		
1 977	1 190	1 134	1 587	1 871	16 695	18 105	108,4	I	Other base metal; cermets;	81
841	1 247	832	902	723	8 403	11 519	137,1	E	articles thereof	
17 909	17 113	17 974	18 838	16 940	184 833	221 740	120,0	I	Tools, implements, cutlery,	82
7 283	6 303	8 014	6 338	5 538	71 671	80 757	112,7	E	spoons & forks, of base metal;	
39 501	42 910	42 789	41 500	34 074	424 664	476 054	112,1	I	Miscellaneous articles	83
35 868	44 451	45 488	44 421	33 535	403 317	475 047	117,8	E	of base metal	
435 052	517 272	497 363	574 519	547 131	4 888 317	5 988 865	122,5	I	Nuclear reactor, boilers, machi-	84
465 410	537 543	609 266	546 805	534 290	4 775 220	6 256 989	131,0	E	nery and mechanical appliances	
696 064	867 181	1 009 019	1 041 820	773 544	10 060 446	10 164 637	101,0	I	Electrical machinery and	85
870 722	1 120 093	1 299 286	1 404 374	974 470	11 740 819	11 872 036	101,1	E	equipments and parts thereof;	
19 779	34 744	12 304	31 236	15 277	154 142	228 153	148,0	I	Locomotives; rolling-stock;	86
25 207	27 170	30 436	17 591	22 035	345 111	308 161	89,3	E	track fixtures and fittings...	
475 486	566 989	558 151	596 249	499 810	5 275 337	6 300 852	119,4	I	Vehicles other than railway, tram-	87
843 442	1 041 930	1 104 069	1 111 715	941 581	9 854 295	12 080 126	122,6	E	way rolling-stock, parts thereof	
960	686	2 606	5 707	3 447	53 934	25 935	48,1	I	Aircraft, spacecraft,	88
1 418	591	613	888	625	54 502	16 424	30,1	E	and parts thereof	
1 000	472	219	620	774	3 128	6 566	209,9	I	Ships, boats and floating	89
1 047	494	6 971	688	180	59 634	20 006	33,5	E	structures	
134 613	210 434	220 565	202 906	154 178	1 419 989	1 874 301	132,0	I	Optical, photogr., cinematograph.,	90
49 107	54 239	59 969	55 680	54 019	461 076	607 047	131,7	E	measuring, checking, medic. instr.	
3 043	2 735	2 434	3 073	2 715	25 422	28 445	111,9	I	Clocks and watches	91
905	1 428	1 893	1 263	1 241	8 868	12 953	146,1	E	and parts thereof	
176	513	616	649	806	5 063	5 031	99,4	I	Musical instruments; parts	92
48	156	33	119	141	1 596	1 501	94,1	E	and accessories of such articles	
885	691	846	1 273	1 265	12 889	10 177	79,0	I	Arms and ammunition;	93
398	136	1 029	1 221	760	15 302	10 516	68,7	E	parts and accessories thereof	
58 024	80 389	70 979	74 090	65 411	639 047	774 641	121,2	I	Furniture; bedding, mattresses;	94
83 548	95 508	98 728	99 991	79 596	976 420	1 044 985	107,0	E	lamps; prefabricated buildings	
14 540	22 746	38 421	35 873	25 405	225 029	261 513	116,2	I	Toys, games, sports requisites;	95
16 396	24 421	28 546	38 911	29 495	260 658	255 531	98,0	E	parts and accessories thereof	
8 873	9 945	9 172	11 583	8 660	103 517	123 983	119,8	I	Miscellaneous manufactured	96
8 717	7 988	9 619	10 431	7 888	101 113	113 996	112,7	E	articles	
50	98	128	55	73	1 798	1 102	61,3	I	Works of art,	97
26	9	57	12	66	396	374	94,4	E	collectors' pieces and antiques	
7 206	6 856	8 697	8 554	8 146	115 351	97 013	84,1	I	Goods without specification	99
4 065	3 085	2 731	3 187	3 400	40 507	36 306	89,6	E		

**Zahraničný obchod s vybranými krajinami podľa tried nomenklatúry SITC Rev. 4 za rok 2011**

v mil. Eur FOB/FOB

Ukazovateľ	SITC 0	SITC 1	SITC 2	SITC 3	SITC 4	SITC 5
	potraviny a živé zvieratá	nápoje	surové materiály	nerastné palivá	oleje a tuky	chemikálie
	Food & live animals	Beverages & tobacco	Crude materials	Minerals fuels	Oils & fats	Chemicals
<b>SPOLU</b>						
Celkový dovoz	2 873	374	1 974	8 075	242	4 891
Celkový vývoz	2 206	121	1 523	3 596	155	2 807
Index 2011/2010 Dovoz	116,5	109,8	111,1	131,9	161,3	121,6
Index 2011/2010 Vývoz	127,8	165,6	115,0	154,3	202,9	124,5
<b>OECD</b>						
Celkový dovoz	2 103	292	799	1 970	134	3 727
Celkový vývoz	2 013	103	1 405	3 500	147	2 371
Index 2011/2010 Dovoz	121,3	107,9	108,8	118,0	113,3	116,0
Index 2011/2010 Vývoz	132,0	161,9	119,5	154,5	197,0	127,3
<b>z toho: Spojené štáty</b>						
Celkový dovoz	14	3	15	70	0	72
Celkový vývoz	1	2	2	0	-	7
Index 2011/2010 Dovoz	85,5	101,1	109,1	227,6	92,9	107,4
Index 2011/2010 Vývoz	280,0	222,0	148,2	369	x	106,9
<b>Japonsko</b>						
Celkový dovoz	1	0	4	0	0	19
Celkový vývoz	1	0	0	0	0	4
Index 2011/2010 Dovoz	10,9x	4,1	141,2	132,4	75,0	84,0
Index 2011/2010 Vývoz	166,6	17,5x	116,8	42,8	x	128,7
<b>Turecko</b>						
Celkový dovoz	22	0	4	0	-	17
Celkový vývoz	6,8	0	10	-	-	21
Index 2011/2010 Dovoz	104,4	1,1	73,2	14,2	-	145,8
Index 2011/2010 Vývoz	101,8	731,3	180,5	-	x	127,3
<b>Kanada</b>						
Celkový dovoz	4	0	1	23	-	7
Celkový vývoz	0	0	0	-	-	1
Index 2011/2010 Dovoz	98,3	67,8	115,0	247,8	-	104,7
Index 2011/2010 Vývoz	78,8	105,8	27,2	x	x	47,1
<b>EÚ-27</b>						
Celkový dovoz	2 637	358	1 044	2 232	232	4 238
Celkový vývoz	2 113	116	1 429	3 553	149	2 460
Index 2011/2010 Dovoz	117,8	110,0	102,5	119,0	157,7	123,5
Index 2011/2010 Vývoz	127,5	165,7	115,8	154,3	197,4	126,5
<b>z toho: Nemecko</b>						
Celkový dovoz	357	15	130	151	25	891
Celkový vývoz	94	1	130	201	5	380
Index 2011/2010 Dovoz	128,2	95,3	131,8	101,0	194,0	115,4
Index 2011/2010 Vývoz	133,8	11,5x	126,1	171,6	150,4	138,0
<b>Česká republika</b>						
Celkový dovoz	589	134	207	827	38	484
Celkový vývoz	486	63	331	1 063	54	658
Index 2011/2010 Dovoz	120,0	94,5	108,5	115,3	77,3	100,8
Index 2011/2010 Vývoz	111,6	143,6	87,9	153,2	146,0	123,1
<b>Taliansko</b>						
Celkový dovoz	89	16	22	42	6	197
Celkový vývoz	117	0	122	93	0	189
Index 2011/2010 Dovoz	132,0	161,8	131,8	63,8	98,8	119,2
Index 2011/2010 Vývoz	140,2	25,7	111,8	114,0	261,3	115,0
<b>Rakúsko</b>						
Celkový dovoz	79	5	44	257	4	184
Celkový vývoz	177	8	179	983	6	134
Index 2011/2010 Dovoz	128,7	143,9	46,9	105,7	119,0	122,1
Index 2011/2010 Vývoz	152,6	169,5	101,6	138,0	174,7	146,2
<b>Poľsko</b>						
Celkový dovoz	312	49	64	255	8	204
Celkový vývoz	223	5	184	431	4	335
Index 2011/2010 Dovoz	111,5	109,1	138,7	102,4	114,4	132,6
Index 2011/2010 Vývoz	114,3	125,9	144,7	153,1	68,4	129,4
<b>Maďarsko</b>						
Celkový dovoz	260	31	117	98	32	320
Celkový vývoz	723	21	320	457	76	262
Index 2011/2010 Dovoz	126,2	155,4	178,5	132,0	157,7	125,1
Index 2011/2010 Vývoz	152,0	291,9	154,9	173,2	314,2	119,4
<b>Francúzsko</b>						
Celkový dovoz	58	5	18	182	0	305
Celkový vývoz	15	0	8	174	-	132
Index 2011/2010 Dovoz	116,9	118,2	59,8	174,5	79,4	110,3
Index 2011/2010 Vývoz	94,4	39,7	112,1	172,7	x	117,5

Foreign Trade with selected Countries by Sections of the Nomenclature SITC Rev. 4 for the Year 2011

Mill. EUR FOB/FOB

SITC 6	SITC 7	SITC 8	SITC 9	Spolu	Indicator
trhové výrobky	stroje a prepravné zariadenia	priemyselné výrobky	ostatné		
Manufactures by material	Machinery & equipment	Miscellaneous manufactures	Others	Total	
<b>8 537</b>	<b>22 526</b>	<b>6 078</b>	<b>198</b>	<b>55 768</b>	<b>TOTAL</b>
<b>10 682</b>	<b>29 991</b>	<b>5 598</b>	<b>104</b>	<b>56 783</b>	Total Import
<b>118,6</b>	<b>111,2</b>	<b>122,3</b>	<b>106,8</b>	<b>117,4</b>	Total Export
<b>116,0</b>	<b>114,1</b>	<b>115,2</b>	<b>79,0</b>	<b>117,6</b>	Index 2011/2010 Import
					Index 2011/2010 Export
					<b>OECD</b>
6 451	15 539	3 497	57	34 570	Total Import
9 661	24 898	5 004	98	49 199	Total Export
124,2	107,8	121,6	148,2	114,2	Index 2011/2010 Import
119,4	113,5	115,7	83,4	118,7	Index 2011/2010 Export
					<b>of which: United States</b>
49	216	73	1	512	Total Import
107	707	71	0	897	Total Export
110,0	110,4	115,8	26,9x	118,2	Index 2011/2010 Import
166,9	119,8	108,5	27,7x	123,0	Index 2011/2010 Export
					<b>Japan</b>
20	717	82	0	843	Total Import
2	52	7	-	66	Total Export
66,7	102,3	126,2	x	102,7	Index 2011/2010 Import
90,4	176,9	87,0	x	152,7	Index 2011/2010 Export
					<b>Turkey</b>
92	151	75	0	361	Total Import
152	511	66	0	768	Total Export
126,3	78,5	95,6	x	94,5	Index 2011/2010 Import
96,2	83,0	183,1	17,3	91,4	Index 2011/2010 Export
					<b>Canada</b>
4	11	4	0	54	Total Import
11	105	14	0	131	Total Export
51,1	114,6	115,6	344,9	128,3	Index 2011/2010 Import
220,2	144,3	144,5	1 665,4x	146,2	Index 2011/2010 Export
					<b>EU-27</b>
7 260	14 549	3 206	194	35 950	Total Import
9 628	23 561	4 963	100	48 072	Total Export
119,6	113,1	117,5	105,1	116,4	Index 2011/2010 Import
118,0	113,5	114,7	84,1	118,3	Index 2011/2010 Export
					<b>of which: Germany</b>
1 732	4 996	679	2	8 978	Total Import
2 060	7 152	1 451	7	11 479	Total Export
125,5	118,5	114,1	123,6	119,4	Index 2011/2010 Import
117,8	124,2	119,9	243,7	123,5	Index 2011/2010 Export
					<b>Czech Republic</b>
1 133	1 794	441	14	5 661	Total Import
2 206	2 489	781	51	8 181	Total Export
123,1	117,7	130,6	141,1	116,4	Index 2011/2010 Import
118,8	133,5	110,7	77,9	123,7	Index 2011/2010 Export
					<b>Italy</b>
567	701	182	20	1 842	Total Import
627	1 398	265	5	2 815	Total Export
124,5	112,2	114,0	115,8	116,0	Index 2011/2010 Import
129,5	95,8	97,5	28,2	105,4	Index 2011/2010 Export
					<b>Austria</b>
335	345	78	1	1 332	Total Import
886	1 278	327	4	3 982	Total Export
108,6	134,9	118,3	10,6	111,6	Index 2011/2010 Import
120,4	111,4	116,9	93,4	121,8	Index 2011/2010 Export
					<b>Poland</b>
612	469	234	6	2 213	Total Import
1 199	1 319	424	10	4 134	Total Export
128,1	113,5	87,7	13 096,2x	114,2	Index 2011/2010 Import
121,1	100,1	124,5	167,8	117,2	Index 2011/2010 Export
					<b>Hungary</b>
322	961	85	11	2 238	Total Import
765	1 015	407	12	4 058	Total Export
138,1	87,2	126,0	342,3	109,2	Index 2011/2010 Import
112,9	102,6	124,5	64,4	126,4	Index 2011/2010 Export
					<b>France</b>
366	751	147	0	1 834	Total Import
459	2 491	339	2	3 620	Total Export
133,1	89,0	118,7	x	107,3	Index 2011/2010 Import
106,0	108,0	103,1	837,4	109,6	Index 2011/2010 Export

**Zahraničný obchod s vybranými krajinami podľa tried nomenklatúry SITC Rev. 4 za rok 2011**

1. pokračovanie  
v mil. Eur FOB/FOB

Ukazovateľ	SITC 0	SITC 1	SITC 2	SITC 3	SITC 4	SITC 5
	potraviny	nápoje	surové materiály	nerastné palivá	oleje a tuky	chemikálie
	Food & live animals	Beverages & tobacco	Crude materials	Minerals fuels	Oils & fats	Chemicals
<b>Spojené kráľovstvo</b>						
Celkový dovoz	15	10	4	17	0	136
Celkový vývoz	38	0	15	46	0	28
Index 2011/2010 Dovoz	192,8	187,9	63,1	442,6	365,8	124,8
Index 2011/2010 Vývoz	157,9	895,2	117,7	950,1	76,6	105,8
<b>Holandsko</b>						
Celkový dovoz	75	4	36	2	5	177
Celkový vývoz	34	0	7	1	0	34
Index 2011/2010 Dovoz	104,8	99,9	130,0	215,4	53,5	135,9
Index 2011/2010 Vývoz	112,9	830,3	131,0	94,4	x	127,1
<b>Belgicko</b>						
Celkový dovoz	33	1	11	3	5	134
Celkový vývoz	18	0	37	7	-	46
Index 2011/2010 Dovoz	114,4	84,1	132,0	132,0	825,8	100,6
Index 2011/2010 Vývoz	95,4	x	141,5	185,5x	-	158,6
<b>Španielsko</b>						
Celkový dovoz	84	4	3	0	4	69
Celkový vývoz	21	-	3	0	0	40
Index 2011/2010 Dovoz	117,9	132,8	54,7	100,6	110,8	107,4
Index 2011/2010 Vývoz	99,2	-	183,7	31,2	46,1	153,1
<b>Svédsko</b>						
Celkový dovoz	5	1	16	0	4	47
Celkový vývoz	8	0	1	0	-	5
Index 2011/2010 Dovoz	125,1	108,4	67,2	37,1	125,3	114,2
Index 2011/2010 Vývoz	144,9	96,9	117,7	97,5	x	110,4
<b>Slovinsko</b>						
Celkový dovoz	5	0	2	0	0	56
Celkový vývoz	12	-	41	4	1	22
Index 2011/2010 Dovoz	138,2	76,2	50,4	136,5	63,2	103,3
Index 2011/2010 Vývoz	125,7	-	125,3	121,3	220,6	102,6
<b>Dánsko</b>						
Celkový dovoz	16	0	6	0	1	60
Celkový vývoz	5	0	5	0	-	9
Index 2011/2010 Dovoz	133,7	94,5	108,5	87,0	245,1	113,5
Index 2011/2010 Vývoz	265,5	59,2	121,7	304,2	x	105,4
<b>Rumunsko</b>						
Celkový dovoz	10	5	21	12	6	11
Celkový vývoz	76	2	29	33	2	87
Index 2011/2010 Dovoz	105,8	234,2	181,8	49,4	119,8	203,3
Index 2011/2010 Vývoz	81,1	91,8	177,4	175,0	11,1x	144,6
<b>Bulharsko</b>						
Celkový dovoz	8	0	2	3	0	3
Celkový vývoz	37	11	5	15	0	16
Index 2011/2010 Dovoz	140,2	94,1	186,7	51,9	2,5	176,7
Index 2011/2010 Vývoz	97,0	386,4	411,5	108,4	x	93,9
<b>EZVO</b>						
Celkový dovoz	15	3	2	3	0	147
Celkový vývoz	14	0	4	1	0	23
Index 2011/2010 Dovoz	137,6	72,7	31,4	245,1	50,1	101,8
Index 2011/2010 Vývoz	129,7	237,5	137,8	40,8	x	112,3
<b>z toho: Švajčiarsko</b>						
Celkový dovoz	13	3	0	3	0	141
Celkový vývoz	9	0	4	1	0	17
Index 2011/2010 Dovoz	145,1	72,7	61,3	245,6	22,3	100,4
Index 2011/2010 Vývoz	102,1	223,1	146,8	41,3	x	125,4
<b>Nórsko</b>						
Celkový dovoz	1	0	1	0	-	3
Celkový vývoz	5	0	0	0	-	6
Index 2011/2010 Dovoz	79,3	x	28,4	992,1	x	170,8
Index 2011/2010 Vývoz	260,5	16,8x	28,7	0,8	x	85,6
<b>EURÓPA</b>						
Celkový dovoz	2 095	297	1 426	7 632	150	3 679
Celkový vývoz	2 186	115	1 494	3 591	155	2 698
Index 2011/2010 Dovoz	121,4	109,1	109,8	130,5	115,6	115,0
Index 2011/2010 Vývoz	127,7	167,1	115,3	154,3	202,9	125,5
<b>z toho: Ruská federácia</b>						
Celkový dovoz	2	0	303	5 625	0	74
Celkový vývoz	18	1	11	0	1	89
Index 2011/2010 Dovoz	144,4	162,9	99,8	135,4	x	124,4
Index 2011/2010 Vývoz	137,5	106,3	105,9	97,5	161,4	114,5

Foreign Trade with selected Countries by Sections of the Nomenclature SITC Rev. 4 for the Year 2011

1st continuation  
Mill. EUR FOB/FOB

SITC 6	SITC 7	SITC 8	SITC 9	Spolu	Indicator
trhové výrobky	stroje a zariadenia	priemyselné výrobky	ostatné		
Manufactures by material	Machinery & equipment	Miscellaneous manufactures	Others	Total	
153	243	88	-	665	<b>United Kingdom</b>
174	1 492	242	2	2 036	Total Import
149,0	44,5	132,8	x	78,5	Total Export
122,5	109,8	102,1	638,6	112,8	Index 2011/2010 Import
					Index 2011/2010 Export
68	198	27	-	592	<b>Netherlands</b>
165	1 062	62	1	1 367	Total Import
115,8	122,9	99,7	x	120,7	Total Export
112,2	93,8	100,9	658,0	97,3	Index 2011/2010 Import
					Index 2011/2010 Export
144	165	29	-	526	<b>Belgium</b>
151	555	131	0	946	Total Import
104,9	95,8	180,5	x	105,1	Total Export
114,6	127,7	95,9	62,6	121,6	Index 2011/2010 Import
					Index 2011/2010 Export
113	302	30	0	610	<b>Spain</b>
136	938	61	1	1 201	Total Import
121,9	143,3	108,1	x	127,0	Total Export
85,7	95,6	115,3	18,6x	96,6	Index 2011/2010 Import
					Index 2011/2010 Export
86	114	24	-	298	<b>Sweden</b>
96	829	61	0	1 001	Total Import
112,6	136,1	120,5	-	117,2	Total Export
124,4	114,3	93,8	100,6	113,9	Index 2011/2010 Import
					Index 2011/2010 Export
67	50	61	-	242	<b>Slovenia</b>
118	165	53	1	416	Total Import
125,5	170,5	162,2	x	131,9	Total Export
109,6	122,3	116,0	284,1	117,2	Index 2011/2010 Import
					Index 2011/2010 Export
19	102	27	-	230	<b>Denmark</b>
87	191	87	0	383	Total Import
98,5	117,0	110,1	x	114,4	Total Export
141,0	114,6	118,8	37,3	121,4	Index 2011/2010 Import
					Index 2011/2010 Export
82	248	85	-	481	<b>Romania</b>
277	440	149	2	1 095	Total Import
169,4	138,8	151,4	x	140,8	Total Export
117,4	139,6	151,2	221,4	130,3	Index 2011/2010 Import
					Index 2011/2010 Export
18	46	8	-	87	<b>Bulgaria</b>
66	180	42	0	373	Total Import
151,2	115,7	126,9	x	120,4	Total Export
205,8	133,4	142,6	100,5	137,9	Index 2011/2010 Import
					Index 2011/2010 Export
65	68	56	1	360	<b>EFTA</b>
124	466	84	0	716	Total Import
91,4	119,3	109,9	590,8	104,3	Total Export
112,0	112,7	132,6	24,6x	114,9	Index 2011/2010 Import
					Index 2011/2010 Export
32	59	52	1	305	<b>of which: Switzerland</b>
79	386	69	0	564	Total Import
97,3	121,3	109,0	590,2	107,0	Total Export
117,4	114,8	128,6	24,6x	116,8	Index 2011/2010 Import
					Index 2011/2010 Export
28	5	2	0	41	<b>Norway</b>
44	69	14	0	137	Total Import
93,7	91,2	80,8	x	88,8	Total Export
102,3	102,4	156,0	x	107,5	Index 2011/2010 Import
					Index 2011/2010 Export
6 395	12 097	2 476	56	36 303	<b>EUROPE</b>
10 237	26 230	5 268	100	52 074	Total Import
124,1	110,0	117,4	145,2	118,0	Total Export
115,8	113,5	115,0	84,0	117,6	Index 2011/2010 Import
					Index 2011/2010 Export
73	101	6	0	6 183	<b>of which: Russian Federation</b>
136	1 668	146	0	2 070	Total Import
118,2	145,5	73,3	x	132,7	Total Export
96,3	107,0	123,2	599,3x	107,8	Index 2011/2010 Import
					Index 2011/2010 Export

**Zahraničný obchod s vybranými krajinami podľa tried nomenklatúry SITC Rev. 4 za rok 2011**

dokončenie

v mil. Eur FOB/FOB

Ukazovateľ	SITC 0	SITC 1	SITC 2	SITC 3	SITC 4	SITC 5
	potraviny	nápoje	surové materiály	nerastné palivá	oleje a tuky	chemikálie
	Food & live animals	Beverages & tobacco	Crude materials	Minerals fuels	Oils & fats	Chemicals
<b>Ukrajina</b>						
Celkový dovoz	2	0	302	70	1	24
Celkový vývoz	7	1	38	8	-	71
Index 2011/2010 Dovoz	114,7	26,4	120,3	431,9	94,9	106,2
Index 2011/2010 Vývoz	106,9	196,4	100,4	142,9	-	117,9
<b>Chorvátsko</b>						
Celkový dovoz	11	1	4	3	2	12
Celkový vývoz	19	0	3	7	3	16
Index 2011/2010 Dovoz	154,9	129,0	97,2	53,5	131,3	114,5
Index 2011/2010 Vývoz	133,9	69,1	157,8	239,4	123,1x	128,2
<b>ÁZIA</b>						
Celkový dovoz	86	1	233	15	0	228
Celkový vývoz	17	4	23	4	0	77
Index 2011/2010 Dovoz	109,4	69,1	151,6	135,3	161,8	118,2
Index 2011/2010 Vývoz	118,8	126,0	103,9	344,5	2,3	111,2
<b>z toho: Čína</b>						
Celkový dovoz	23	0	23	0	0	42
Celkový vývoz	0	0	5	0	-	14
Index 2011/2010 Dovoz	104,6	116,8	123,0	19,8x	0,1	128,4
Index 2011/2010 Vývoz	304,8	355,4	112,5	225,3x	x	156,7
<b>Kórejská republika</b>						
Celkový dovoz	1	0	1	0	0	52
Celkový vývoz	0	0	0	0	-	6
Index 2011/2010 Dovoz	52,5	11,3	93,6	168,8	90,9	75,3
Index 2011/2010 Vývoz	73,5	33,0	36,0	10,3	x	98,8
<b>Taiwan</b>						
Celkový dovoz	0	0	0	0	0	9
Celkový vývoz	0	0	0	-	-	0
Index 2011/2010 Dovoz	162,1	179,9	126,3	x	x	120,5
Index 2011/2010 Vývoz	16 080,0x	x	160,9	x	x	92,5
<b>AFRIKA</b>						
Celkový dovoz	32	0	7	0	0	5
Celkový vývoz	1	0	3	0	-	8
Index 2011/2010 Dovoz	81,7	103,0	224,2	156,3	382,1	272,6
Index 2011/2010 Vývoz	305,9	212,8	71,6	103,0	x	101,5
<b>z toho: Južná Afrika</b>						
Celkový dovoz	7	0	1	0	0	4
Celkový vývoz	0	-	0	0	-	3
Index 2011/2010 Dovoz	67,0	82,2	120,2	96,7	210,5	641,8
Index 2011/2010 Vývoz	52,3x	x	106,8	135,4	x	77,1
<b>AMERIKA</b>						
Celkový dovoz	83	7	58	93	0	92
Celkový vývoz	2	2	2	0	-	22
Index 2011/2010 Dovoz	97,8	110,2	192,9	232,1	119,4	101,8
Index 2011/2010 Vývoz	327,6	178,3	116,3	331,3	-	89,9
<b>z toho: Brazília</b>						
Celkový dovoz	28	0	9	-	0	7
Celkový vývoz	1	-	0	-	-	6
Index 2011/2010 Dovoz	108,3	51,7x	75,3	-	x	97,0
Index 2011/2010 Vývoz	x	x	434,8	x	x	70,0
<b>Mexiko</b>						
Celkový dovoz	2	1	1	0	0	5
Celkový vývoz	0	-	0	-	-	2
Index 2011/2010 Dovoz	167,5	88,1	14,8x	135,1	x	81,9
Index 2011/2010 Vývoz	51,9	x	18,4	x	x	124,5
<b>AUSTRÁLIA</b>						
Celkový dovoz	1	1	2	0	-	1
Celkový vývoz	0	0	0	-	0	1
Index 2011/2010 Dovoz	98,2	157,6	88,2	x	-	43,8
Index 2011/2010 Vývoz	622,1	225,9	27,4	x	x	97,2
<b>OCEÁNIA</b>						
Celkový dovoz	0	0	0	-	-	0
Celkový vývoz	0	-	-	-	-	0
Index 2011/2010 Dovoz	41,8x	x	x	-	x	10,1
Index 2011/2010 Vývoz	x	x	-	x	x	151,5
<b>NEŠPECIFIKOVANÉ</b>						
Celkový dovoz	576	68	247	336	92	885
Celkový vývoz	-	-	-	2	-	-
Index 2011/2010 Dovoz	107,2	113,5	85,9	151,2	452,8	165,1
Index 2011/2010 Vývoz	x	x	x	127,0	x	x

Foreign Trade with selected Countries by Sections of the Nomenclature SITC Rev. 4 for the Year 2011

End of table  
Mill. EUR FOB/FOB

SITC 6	SITC 7	SITC 8	SITC 9	Spolu	Indicator
trhové výrobky	stroje a zariadenia	priemyselné výrobky	ostatné		
Manufactures by material	Machinery & equipment	Miscellaneous manufactures	Others	Total	
118	68	23	0	608	<b>Ukraine</b>
145	164	38	0	472	Total Import
137,6	148,7	109,9	270,1x	136,4	Total Export
119,0	152,9	130,6	29,0x	128,0	Index 2011/2010 Import
					Index 2011/2010 Export
13	18	25	0	88	<b>Croatia</b>
39	96	20	0	203	Total Import
125,5	142,5	191,7	x	136,6	Total Export
100,4	99,3	110,2	x	109,4	Index 2011/2010 Import
					Index 2011/2010 Export
755	7 093	2 582	0	10 993	<b>ASIA</b>
239	2 531	190	2	3 086	Total Import
111,4	106,5	129,4	518,3	112,5	Total Export
106,9	124,2	123,1	39,6	122,0	Index 2011/2010 Import
					Index 2011/2010 Export
248	2 126	859	0	3 321	<b>of which: China</b>
16	1 422	33	0	1 491	Total Import
109,0	109,7	126,3	934,5	113,8	Total Export
128,2	155,8	102,3	2 284,8x	153,5	Index 2011/2010 Import
					Index 2011/2010 Export
258	2 891	979	0	4 183	<b>Korea, Republic of</b>
8	78	7	0	99	Total Import
108,2	105,4	133,4	x	110,4	Total Export
240,4	99,3	150,1	1 454,0x	106,7	Index 2011/2010 Import
					Index 2011/2010 Export
37	778	19	0	844	<b>Taiwan</b>
2	21	3	0	26	Total Import
109,0	125,4	165,7	x	125,2	Total Export
139,5	176,5	83,4	x	152,9	Index 2011/2010 Import
					Index 2011/2010 Export
14	159	23	0	241	<b>AFRICA</b>
49	138	21	0	221	Total Import
174,1	105,9	88,9	x	105,3	Total Export
120,2	88,0	87,9	37,8	93,9	Index 2011/2010 Import
					Index 2011/2010 Export
1	5	1	0	20	<b>of which: South Africa</b>
11	46	4	0	64	Total Import
69,2	174,5	170,1	x	114,1	Total Export
137,9	105,1	129,4	x	109,5	Index 2011/2010 Import
					Index 2011/2010 Export
109	292	90	1	825	<b>AMERICA</b>
149	1 001	109	3	1 290	Total Import
112,7	109,9	115,0	13,5x	119,1	Total Export
156,0	110,6	119,1	29,1	114,2	Index 2011/2010 Import
					Index 2011/2010 Export
13	16	3	0	78	<b>of which: Brazil</b>
10	52	5	0	74	Total Import
166,2	143,0	105,2	40,9x	114,7	Total Export
89,5	42,7	106,7	x	50,8	Index 2011/2010 Import
					Index 2011/2010 Export
1	42	8	0	58	<b>Mexico</b>
11	46	7	-	66	Total Import
42,3	97,4	126,0	x	99,0	Total Export
187,9	98,5	162,3	x	111,9	Index 2011/2010 Import
					Index 2011/2010 Export
22	2	1	0	30	<b>AUSTRALIA</b>
7	90	11	0	109	Total Import
151,7	100,3	103,3	48,4x	126,9	Total Export
103,0	126,6	105,3	x	122,5	Index 2011/2010 Import
					Index 2011/2010 Export
0	0	0	-	1	<b>OCEANIA</b>
0	1	0	-	1	Total Import
76,8	7,5	13,6x	x	42,7	Total Export
x	157,4	139,6	x	156,0	Index 2011/2010 Import
					Index 2011/2010 Export
1 243	2 882	906	140	7 375	<b>NON-SPECIFIED</b>
0	0	0	0	2	Total Import
99,7	131,7	119,0	95,7	122,8	Total Export
x	280,5	33,9	14,8x	149,6	Index 2011/2010 Import
					Index 2011/2010 Export

**Tovarová štruktúra podľa tried nomenklatúry SITC Rev. 4 po mesiacoch**

v mil. Eur FOB/FOB

Ukazovateľ	2011						
	1.	2.	3.	4.	5.	6.	7.
<b>SPOLU</b>							
Celkový dovoz	<b>3 915</b>	<b>4 285</b>	<b>4 931</b>	<b>4 560</b>	<b>5 002</b>	<b>4 719</b>	<b>4 352</b>
Celkový vývoz	<b>4 089</b>	<b>4 388</b>	<b>5 044</b>	<b>4 524</b>	<b>4 937</b>	<b>4 809</b>	<b>4 271</b>
Štruktúra dovozu	100,0	100,0	100,0	100,0	100,0	100,0	100,0
Štruktúra vývozu	100,0	100,0	100,0	100,0	100,0	100,0	100,0
<b>SITC 0</b>							
<b>Potraviny a živé zvieratá</b>							
Celkový dovoz	188	210	278	227	244	227	209
Celkový vývoz	147	160	187	185	178	168	172
Štruktúra dovozu	4,8	4,9	5,6	5,0	4,9	4,8	4,8
Štruktúra vývozu	3,6	3,6	3,7	4,1	3,6	3,5	4,0
<b>SITC 1</b>							
<b>Nápoje</b>							
Celkový dovoz	26	36	31	29	37	35	33
Celkový vývoz	8	9	11	9	9	10	9
Štruktúra dovozu	0,7	0,8	0,6	0,6	0,7	0,7	0,8
Štruktúra vývozu	0,2	0,2	0,2	0,2	0,2	0,2	0,2
<b>SITC 2</b>							
<b>Surové materiály</b>							
Celkový dovoz	165	185	190	165	188	157	163
Celkový vývoz	93	107	142	116	142	136	151
Štruktúra dovozu	4,2	4,3	3,8	3,6	3,8	3,3	3,7
Štruktúra vývozu	2,3	2,4	2,8	2,6	2,9	2,8	3,5
<b>SITC 3</b>							
<b>Nerastné palivá</b>							
Celkový dovoz	519	650	625	683	696	702	696
Celkový vývoz	236	268	267	310	333	302	345
Štruktúra dovozu	13,3	15,2	12,7	15,0	13,9	14,9	16,0
Štruktúra vývozu	5,8	6,1	5,3	6,9	6,7	6,3	8,1
<b>SITC 4</b>							
<b>Oleje a tuky</b>							
Celkový dovoz	17	24	21	15	18	15	20
Celkový vývoz	9	12	10	17	11	15	11
Štruktúra dovozu	0,4	0,6	0,4	0,3	0,4	0,3	0,5
Štruktúra vývozu	0,2	0,3	0,2	0,4	0,2	0,3	0,3
<b>SITC 5</b>							
<b>Chemikálie</b>							
Celkový dovoz	345	378	467	403	432	411	386
Celkový vývoz	210	231	264	245	246	245	236
Štruktúra dovozu	8,8	8,8	9,5	8,8	8,6	8,7	8,9
Štruktúra vývozu	5,1	5,3	5,2	5,4	5,0	5,1	5,5
<b>SITC 6</b>							
<b>Trhové výrobky</b>							
Celkový dovoz	626	682	796	703	780	742	684
Celkový vývoz	841	856	984	849	936	945	856
Štruktúra dovozu	16,0	15,9	16,1	15,4	15,6	15,7	15,7
Štruktúra vývozu	20,6	19,5	19,5	18,8	19,0	19,7	20,0
<b>SITC 7</b>							
<b>Stroje a preprav. zariadenia</b>							
Celkový dovoz	1 589	1 689	2 010	1 839	2 107	1 892	1 699
Celkový vývoz	2 144	2 316	2 679	2 383	2 621	2 522	2 040
Štruktúra dovozu	40,6	39,4	40,8	40,3	42,1	40,1	39,0
Štruktúra vývozu	52,4	52,8	53,1	52,7	53,1	52,4	47,8
<b>SITC 8</b>							
<b>Priemyselné výrobky</b>							
Celkový dovoz	427	420	501	483	485	518	449
Celkový vývoz	395	421	492	402	452	456	446
Štruktúra dovozu	10,9	9,8	10,2	10,6	9,7	11,0	10,3
Štruktúra vývozu	9,7	9,6	9,8	8,9	9,2	9,5	10,4
<b>SITC 9</b>							
<b>Ostatné</b>							
Celkový dovoz	13	11	14	13	15	21	12
Celkový vývoz	8	7	8	7	9	10	7
Štruktúra dovozu	0,3	0,3	0,3	0,3	0,3	0,4	0,3
Štruktúra vývozu	0,2	0,2	0,2	0,1	0,2	0,2	0,2



## Commodity Structure by Sections of the Nomenclature SITC Rev. 4 by Months

Mill. EUR FOB/FOB

2011					Kumulovaná hodnota 1.-12. Cumulated value 1.-12.		Index 2011/2010	Indicator
8.	9.	10.	11.	12.	2010	2011		
4 426	4 885	4 977	5 238	4 478	47 494	55 768	117,4	<b>TOTAL</b>
4 456	5 111	5 381	5 351	4 422	48 272	56 783	117,6	Total Import
100,0	100,0	100,0	100,0	100,0	100,0	100,0		Total Export
100,0	100,0	100,0	100,0	100,0	100,0	100,0		Structure of Import
								Structure of Export
								<b>SITC 0</b>
								<b>Food &amp; live animals</b>
244	248	267	254	277	2 466	2 873	116,5	Total Import
203	195	193	206	212	1 727	2 206	127,8	Total Export
5,5	5,1	5,4	4,8	6,2	5,2	5,2		Structure of Import
4,6	3,8	3,6	3,9	4,8	3,6	3,9		Structure of Export
								<b>SITC 1</b>
								<b>Beverages &amp; tobacco</b>
34	32	30	27	25	341	374	109,8	Total Import
10	9	11	10	15	73	121	165,6	Total Export
0,8	0,6	0,6	0,5	0,6	0,7	0,7		Structure of Import
0,2	0,2	0,2	0,2	0,3	0,2	0,2		Structure of Export
								<b>SITC 2</b>
								<b>Crude materials</b>
165	151	150	151	144	1 777	1 974	111,1	Total Import
148	145	122	118	102	1 325	1 523	115,0	Total Export
3,7	3,1	3,0	2,9	3,2	3,7	3,5		Structure of Import
3,3	2,8	2,3	2,2	2,3	2,7	2,7		Structure of Export
								<b>SITC 3</b>
								<b>Minerals fuels</b>
735	664	636	784	687	6 122	8 075	131,9	Total Import
348	337	335	274	242	2 330	3 596	154,3	Total Export
16,6	13,6	12,8	15,0	15,3	12,9	14,5		Structure of Import
7,8	6,6	6,2	5,1	5,5	4,8	6,3		Structure of Export
								<b>SITC 4</b>
								<b>Oils &amp; fats</b>
16	25	22	26	23	150	242	161,3	Total Import
13	10	13	17	18	77	155	202,9	Total Export
0,4	0,5	0,4	0,5	0,5	0,3	0,4		Structure of Import
0,3	0,2	0,2	0,3	0,4	0,2	0,3		Structure of Export
								<b>SITC 5</b>
								<b>Chemicals</b>
412	420	431	429	378	4 022	4 891	121,6	Total Import
230	239	224	226	210	2 254	2 807	124,5	Total Export
9,3	8,6	8,7	8,2	8,4	8,5	8,8		Structure of Import
5,2	4,7	4,2	4,2	4,7	4,7	4,9		Structure of Export
								<b>SITC 6</b>
								<b>Manufactures by material</b>
689	729	745	741	620	7 198	8 537	118,6	Total Import
846	955	945	939	731	9 206	10 682	116,0	Total Export
15,6	14,9	15,0	14,1	13,8	15,2	15,3		Structure of Import
19,0	18,7	17,6	17,6	16,5	19,1	18,8		Structure of Export
								<b>SITC 7</b>
								<b>Machinery &amp; equipment</b>
1 613	1 973	2 056	2 232	1 827	20 260	22 526	111,2	Total Import
2 156	2 669	2 997	3 028	2 436	26 288	29 991	114,1	Total Export
36,4	40,4	41,3	42,6	40,8	42,7	40,4		Structure of Import
48,4	52,2	55,7	56,6	55,1	54,5	52,8		Structure of Export
								<b>SITC 8</b>
								<b>Miscellaneous manufactures</b>
501	623	618	571	480	4 972	6 078	122,3	Total Import
495	542	532	520	444	4 861	5 598	115,2	Total Export
11,3	12,8	12,4	10,9	10,7	10,5	10,9		Structure of Import
11,1	10,6	9,9	9,7	10,0	10,1	9,9		Structure of Export
								<b>SITC 9</b>
								<b>Others</b>
18	20	21	23	17	185	198	106,8	Total Import
9	10	9	11	11	132	104	79,0	Total Export
0,4	0,4	0,4	0,4	0,4	0,4	0,4		Structure of Import
0,2	0,2	0,2	0,2	0,3	0,3	0,2		Structure of Export

**Tovarová štruktúra celkového dovozu podľa hlavných ekonomických kategórií po mesiacoch**

v mil. Eur, FOB

Kód	Ekonomická kategória		2011						
			1.	2.	3.	4.	5.	6.	7.
	<b>SPOLU</b>	D	<b>3 915</b>	<b>4 285</b>	<b>4 931</b>	<b>4 560</b>	<b>5 002</b>	<b>4 719</b>	<b>4 352</b>
		Štr.	<b>100,0</b>	<b>100,0</b>	<b>100,0</b>	<b>100,0</b>	<b>100,0</b>	<b>100,0</b>	<b>100,0</b>
<b>1</b>	<b>Potraviny a nápoje</b>	D	<b>207</b>	<b>248</b>	<b>296</b>	<b>247</b>	<b>273</b>	<b>257</b>	<b>245</b>
		Štr.	<b>5,3</b>	<b>5,8</b>	<b>6,0</b>	<b>5,4</b>	<b>5,5</b>	<b>5,4</b>	<b>5,6</b>
11	<i>v tom: Základné potraviny a nápoje</i>	D	59	62	82	65	68	58	57
		Štr.	1,5	1,4	1,7	1,4	1,4	1,2	1,3
111	<i>v tom: Zákl. potraviny a nápoje hlavne pre priemysel</i>	D	13	18	28	17	19	15	20
		Štr.	0,3	0,4	0,6	0,4	0,4	0,3	0,5
112	<i>Zákl. potraviny a nápoje hlavne na spotrebu domácností</i>	D	46	44	54	48	49	43	36
		Štr.	1,2	1,0	1,1	1,1	1,0	0,9	0,8
12	<i>Spracované potraviny a nápoje</i>	D	149	186	214	182	206	199	189
		Štr.	3,8	4,3	4,3	4,0	4,1	4,2	4,3
121	<i>v tom: Sprac. potraviny a nápoje hlavne pre priemysel</i>	D	20	28	27	21	24	22	26
		Štr.	0,5	0,7	0,5	0,5	0,5	0,5	0,6
122	<i>Sprac. potraviny a nápoje hlavne na spotrebu domácností</i>	D	129	158	188	161	181	177	163
		Štr.	3,3	3,7	3,8	3,5	3,6	3,7	3,7
<b>2</b>	<b>Priemyselné dodávky inde nešpecifikované</b>	D	<b>1 072</b>	<b>1 185</b>	<b>1 343</b>	<b>1 218</b>	<b>1 364</b>	<b>1 262</b>	<b>1 161</b>
		Štr.	<b>27,4</b>	<b>27,6</b>	<b>27,2</b>	<b>26,7</b>	<b>27,3</b>	<b>26,7</b>	<b>26,7</b>
21	<i>v tom: Základné priemyselné dodávky inde nešpecifikované</i>	D	140	155	156	136	142	117	118
		Štr.	3,6	3,6	3,2	3,0	2,8	2,5	2,7
22	<i>Spracované priemyselné dodávky inde nešpecifikované</i>	D	932	1 029	1 187	1 082	1 222	1 145	1 043
		Štr.	23,8	24,0	24,1	23,7	24,4	24,3	24,0
<b>3</b>	<b>Palivá a mazivá</b>	D	<b>518</b>	<b>647</b>	<b>620</b>	<b>677</b>	<b>688</b>	<b>691</b>	<b>687</b>
		Štr.	<b>13,2</b>	<b>15,1</b>	<b>12,6</b>	<b>14,8</b>	<b>13,7</b>	<b>14,6</b>	<b>15,8</b>
31	<i>v tom: Základné palivá a mazivá</i>	D	428	542	502	547	544	562	554
		Štr.	10,9	12,6	10,2	12,0	10,9	11,9	12,7
32	<i>Spracované palivá a mazivá</i>	D	90	105	118	129	144	129	133
		Štr.	2,3	2,5	2,4	2,8	2,9	2,7	3,1
321	<i>v tom: Motorový benzín</i>	D	15	12	17	17	20	18	22
		Štr.	0,4	0,3	0,4	0,4	0,4	0,4	0,5
322	<i>Ostatné sprac. palivá a mazivá</i>	D	74	93	100	113	124	110	111
		Štr.	1,9	2,2	2,0	2,5	2,5	2,3	2,6
<b>4</b>	<b>Investičné tovary (okrem dopr. zariadení) a ich časti a príslušenstvo</b>	D	<b>968</b>	<b>983</b>	<b>1 230</b>	<b>1 205</b>	<b>1 349</b>	<b>1 168</b>	<b>1 121</b>
		Štr.	<b>24,7</b>	<b>22,9</b>	<b>24,9</b>	<b>26,4</b>	<b>27,0</b>	<b>24,8</b>	<b>25,8</b>
41	<i>v tom: Investičné tovary (okrem dopravných zariadení)</i>	D	438	487	541	582	655	657	627
		Štr.	11,2	11,4	11,0	12,8	13,1	13,9	14,4
42	<i>Časti a príslušenstvo investič. tovarov</i>	D	531	496	688	623	693	511	495
		Štr.	13,6	11,6	14,0	13,7	13,9	10,8	11,4
<b>5</b>	<b>Dopravné zariadenia a ich časti a príslušenstvo</b>	D	<b>582</b>	<b>675</b>	<b>804</b>	<b>680</b>	<b>775</b>	<b>774</b>	<b>634</b>
		Štr.	<b>14,9</b>	<b>15,7</b>	<b>16,3</b>	<b>14,9</b>	<b>15,5</b>	<b>16,4</b>	<b>14,6</b>
51	<i>v tom: Osobné motorové vozidlá</i>	D	81	88	109	97	104	91	93
		Štr.	2,1	2,0	2,2	2,1	2,1	1,9	2,1
52	<i>Ostatné dopravné zariadenia</i>	D	59	59	69	59	73	57	61
		Štr.	1,5	1,4	1,4	1,3	1,5	1,2	1,4
521	<i>v tom: Priemyselné dopr. zariadenia</i>	D	56	54	63	54	68	54	58
		Štr.	1,4	1,3	1,3	1,2	1,4	1,1	1,3
522	<i>Nepriemyselné dopr. zariadenia</i>	D	3	5	6	5	5	3	3
		Štr.	0,1	0,1	0,1	0,1	0,1	0,1	0,1
53	<i>Časti a príslušenstvo dopr. zariadení</i>	D	441	528	625	524	598	625	480
		Štr.	11,3	12,3	12,7	11,5	11,9	13,2	11,0
<b>6</b>	<b>Spotrebné tovary inde nešpecifikované</b>	D	<b>560</b>	<b>538</b>	<b>628</b>	<b>526</b>	<b>543</b>	<b>557</b>	<b>495</b>
		Štr.	<b>14,3</b>	<b>12,5</b>	<b>12,7</b>	<b>11,5</b>	<b>10,9</b>	<b>11,8</b>	<b>11,4</b>
61	<i>v tom: Spotrebné tovary dlhodobej spotreby inde nešpecifikované</i>	D	158	140	141	140	134	121	92
		Štr.	4,0	3,3	2,9	3,1	2,7	2,6	2,1
62	<i>Spotrebné tovary strednodobej spotreby inde nešpecifikované</i>	D	189	190	219	169	180	209	196
		Štr.	4,8	4,4	4,4	3,7	3,6	4,4	4,5
63	<i>Spotrebné tovary krátkodobej spotreby inde nešpecifikované</i>	D	213	207	268	217	229	226	207
		Štr.	5,4	4,8	5,4	4,8	4,6	4,8	4,7
<b>7</b>	<b>Tovary inde nešpecifikované</b>	D	<b>7</b>	<b>10</b>	<b>10</b>	<b>8</b>	<b>10</b>	<b>10</b>	<b>8</b>
		Štr.	<b>0,2</b>	<b>0,2</b>	<b>0,2</b>	<b>0,2</b>	<b>0,2</b>	<b>0,2</b>	<b>0,2</b>

## Commodity Structure of Total Import by Broad Economic Categories by Months

Mill. EUR, FOB

2011					Kumul. hodnota 1.-12. Cumulated value 1.-12.		Index 2011/2010		Economic category	Code
8.	9.	10.	11.	12.	2010	2011				
4 426 100,0	4 885 100,0	4 977 100,0	5 238 100,0	4 478 100,0	47 494 100,0	55 768 100,0	117,4	I Str.	<b>TOTAL</b>	
283 6,4	294 6,0	300 6,0	285 5,4	311 7,0	2 710 5,7	3 247 5,8	119,8	I Str.	<b>Food and beverages</b>	<b>1</b>
71 1,6	72 1,5	80 1,6	62 1,2	80 1,8	666 1,4	815 1,5	122,3	I Str.	<i>of which: Primary food &amp; beverages</i>	11
32 0,7	33 0,7	36 0,7	19 0,4	24 0,5	154 0,3	274 0,5	177,3	I Str.	<i>of which: Primary food &amp; beverages mainly for industry</i>	111
38 0,9	40 0,8	44 0,9	44 0,8	56 1,3	512 1,1	541 1,0	105,7	I Str.	<i>Primary food &amp; beverages mainly for household consump.</i>	112
212 4,8	222 4,5	221 4,4	223 4,3	231 5,2	2 043 4,3	2 432 4,4	119,0	I Str.	<i>Processed food and beverages</i>	12
24 0,5	31 0,6	34 0,7	36 0,7	29 0,7	212 0,4	322 0,6	152,1	I Str.	<i>of which: Processed food &amp; beverages mainly for industry</i>	121
189 4,3	191 3,9	186 3,7	187 3,6	202 4,5	1 832 3,9	2 110 3,8	115,2	I Str.	<i>Processed food &amp; beverages mainly for household consump.</i>	122
1 204 27,2	1 245 25,5	1 256 25,2	1 268 24,2	1 073 24,0	12 460 26,2	14 652 26,3	117,6	I Str.	<b>Industrial supplies not elsewhere specified</b>	<b>2</b>
109 2,5	100 2,1	109 2,2	108 2,1	100 2,2	1 382 2,9	1 490 2,7	107,8	I Str.	<i>of which: Primary industrial supplies not elsewhere specified</i>	21
1 095 24,7	1 144 23,4	1 148 23,1	1 160 22,1	973 21,7	11 078 23,3	13 162 23,6	118,8	I Str.	<i>Processed industrial supplies not elsewhere specified</i>	22
722 16,3	657 13,4	627 12,6	776 14,8	684 15,3	6 072 12,8	7 992 14,3	131,6	I Str.	<b>Fuels and lubricants</b>	<b>3</b>
584 13,2	529 10,8	464 9,3	647 12,3	567 12,7	4 560 9,6	6 470 11,6	141,9	I Str.	<i>of which: Primary fuels and lubricants</i>	31
138 3,1	128 2,6	163 3,3	129 2,5	117 2,6	1 512 3,2	1 523 2,7	100,7	I Str.	<i>Processed fuels and lubricants</i>	32
18 0,4	17 0,3	18 0,4	17 0,3	17 0,4	214 0,5	208 0,4	97,3	I Str.	<i>of which: Motor spirits</i>	321
120 2,7	111 2,3	145 2,9	113 2,2	100 2,2	1 298 2,7	1 315 2,4	101,3	I Str.	<i>Other processed fuels and lubricants</i>	322
994 22,5	1 242 25,4	1 348 27,1	1 405 26,8	1 177 26,3	12 746 26,8	14 190 25,4	111,3	I Str.	<b>Capital goods (except transport equipment) and parts and accessories thereof</b>	<b>4</b>
600 13,5	756 15,5	776 15,6	826 15,8	698 15,6	5 343 11,2	7 643 13,7	143,0	I Str.	<i>of which: Capital goods (except transport equipment)</i>	41
394 8,9	486 9,9	572 11,5	579 11,1	479 10,7	7 403 15,6	6 547 11,7	88,4	I Str.	<i>Parts and accessories of capital goods</i>	42
663 15,0	800 16,4	770 15,5	844 16,1	691 15,4	7 232 15,2	8 691 15,6	120,2	I Str.	<b>Transport equipment and parts and accessories thereof</b>	<b>5</b>
76 1,7	108 2,2	108 2,2	109 2,1	88 2,0	1 247 2,6	1 153 2,1	92,5	I Str.	<i>of which: Passenger motor cars</i>	51
50 1,1	86 1,8	58 1,2	80 1,5	63 1,4	564 1,2	775 1,4	137,3	I Str.	<i>Other transport equipment</i>	52
47 1,1	82 1,7	56 1,1	78 1,5	58 1,3	528 1,1	728 1,3	138,0	I Str.	<i>of which: Industrial transport equipment</i>	521
3 0,1	3 0,1	2 0,0	2 0,0	5 0,1	37 0,1	47 0,1	127,7	I Str.	<i>Non-industrial transport equipment</i>	522
536 12,1	606 12,4	604 12,1	655 12,5	540 12,1	5 421 11,4	6 763 12,1	124,8	I Str.	<i>Parts and accessories of transport equipment</i>	53
554 12,5	641 13,1	665 13,4	649 12,4	532 11,9	6 166 13,0	6 887 12,3	111,7	I Str.	<b>Consumer goods not elsewhere specified</b>	<b>6</b>
109 2,5	164 3,4	175 3,5	205 3,9	138 3,1	1 804 3,8	1 716 3,1	95,1	I Str.	<i>of which: Durable consumer goods not elsewhere specified</i>	61
233 5,3	253 5,2	243 4,9	206 3,9	186 4,2	2 095 4,4	2 474 4,4	118,1	I Str.	<i>Semi-durable consumer goods not elsewhere specified</i>	62
212 4,8	224 4,6	248 5,0	238 4,5	208 4,6	2 268 4,8	2 697 4,8	118,9	I Str.	<i>Non-durable consumer goods not elsewhere specified</i>	63
8 0,2	7 0,2	10 0,2	10 0,2	9 0,2	107 0,2	109 0,2	101,5	I Str.	<b>Goods not elsewhere specified</b>	<b>7</b>

**Tovarová štruktúra celkového vývozu podľa hlavných ekonomických kategórií po mesiacoch**

v mil. Eur, FOB

Kód	Ekonomická kategória		2011						
			1.	2.	3.	4.	5.	6.	7.
	<b>SPOLU</b>	V	<b>4 089</b>	<b>4 388</b>	<b>5 044</b>	<b>4 524</b>	<b>4 937</b>	<b>4 809</b>	<b>4 271</b>
		Štr.	<b>100,0</b>	<b>100,0</b>	<b>100,0</b>	<b>100,0</b>	<b>100,0</b>	<b>100,0</b>	<b>100,0</b>
<b>1</b>	<b>Potraviny a nápoje</b>	V	<b>158</b>	<b>181</b>	<b>211</b>	<b>193</b>	<b>197</b>	<b>185</b>	<b>215</b>
		Štr.	<b>3,9</b>	<b>4,1</b>	<b>4,2</b>	<b>4,3</b>	<b>4,0</b>	<b>3,8</b>	<b>5,0</b>
11	<i>v tom: Základné potraviny a nápoje</i>	V	52	66	81	64	70	54	80
		Štr.	1,3	1,5	1,6	1,4	1,4	1,1	1,9
111	<i>v tom: Zákl. potraviny a nápoje hlavne pre priemysel</i>	V	34	47	59	42	45	31	58
		Štr.	0,8	1,1	1,2	0,9	0,9	0,7	1,4
112	<i>Zákl. potraviny a nápoje hlavne na spotrebu domácností</i>	V	18	19	21	22	25	22	21
		Štr.	0,4	0,4	0,4	0,5	0,5	0,5	0,5
12	<i>Spracované potraviny a nápoje</i>	V	105	115	130	129	127	132	136
		Štr.	2,6	2,6	2,6	2,8	2,6	2,7	3,2
121	<i>v tom: Sprac. potraviny a nápoje hlavne pre priemysel</i>	V	25	32	34	38	35	35	34
		Štr.	0,6	0,7	0,7	0,8	0,7	0,7	0,8
122	<i>Sprac. potraviny a nápoje hlavne na spotrebu domácností</i>	V	80	83	96	91	92	96	102
		Štr.	2,0	1,9	1,9	2,0	1,9	2,0	2,4
<b>2</b>	<b>Priemyselné dodávky inde nešpecifikované</b>	V	<b>1 062</b>	<b>1 099</b>	<b>1 259</b>	<b>1 113</b>	<b>1 225</b>	<b>1 221</b>	<b>1 082</b>
		Štr.	<b>26,0</b>	<b>25,1</b>	<b>25,0</b>	<b>24,6</b>	<b>24,8</b>	<b>25,4</b>	<b>25,3</b>
21	<i>v tom: Základné priemyselné dodávky inde nešpecifikované</i>	V	75	87	108	103	107	109	94
		Štr.	1,8	2,0	2,1	2,3	2,2	2,3	2,2
22	<i>Spracované priemyselné dodávky inde nešpecifikované</i>	V	986	1 012	1 151	1 010	1 118	1 112	989
		Štr.	24,1	23,1	22,8	22,3	22,6	23,1	23,1
<b>3</b>	<b>Palivá a mazivá</b>	V	<b>232</b>	<b>264</b>	<b>263</b>	<b>306</b>	<b>328</b>	<b>297</b>	<b>341</b>
		Štr.	<b>5,7</b>	<b>6,0</b>	<b>5,2</b>	<b>6,8</b>	<b>6,6</b>	<b>6,2</b>	<b>8,0</b>
31	<i>v tom: Základné palivá a mazivá</i>	V	35	45	45	50	70	50	55
		Štr.	0,9	1,0	0,9	1,1	1,4	1,0	1,3
32	<i>Spracované palivá a mazivá</i>	V	197	219	219	256	258	247	286
		Štr.	4,8	5,0	4,3	5,7	5,2	5,1	6,7
321	<i>v tom: Motorový benzín</i>	V	53	52	62	67	78	71	73
		Štr.	1,3	1,2	1,2	1,5	1,6	1,5	1,7
322	<i>Ostatné sprac. palivá a mazivá</i>	V	144	167	156	190	180	176	213
		Štr.	3,5	3,8	3,1	4,2	3,6	3,7	5,0
<b>4</b>	<b>Investičné tovary (okrem dopr. zariadení) a ich časti a príslušenstvo</b>	V	<b>785</b>	<b>807</b>	<b>946</b>	<b>780</b>	<b>928</b>	<b>960</b>	<b>818</b>
		Štr.	<b>19,2</b>	<b>18,4</b>	<b>18,8</b>	<b>17,2</b>	<b>18,8</b>	<b>20,0</b>	<b>19,2</b>
41	<i>v tom: Investičné tovary (okrem dopravných zariadení)</i>	V	414	425	504	404	504	534	437
		Štr.	10,1	9,7	10,0	8,9	10,2	11,1	10,2
42	<i>Časti a príslušenstvo investič. tovarov</i>	V	371	382	443	376	424	427	381
		Štr.	9,1	8,7	8,8	8,3	8,6	8,9	8,9
<b>5</b>	<b>Dopravné zariadenia a ich časti a príslušenstvo</b>	V	<b>1 046</b>	<b>1 233</b>	<b>1 424</b>	<b>1 238</b>	<b>1 395</b>	<b>1 367</b>	<b>1 095</b>
		Štr.	<b>25,6</b>	<b>28,1</b>	<b>28,2</b>	<b>27,4</b>	<b>28,3</b>	<b>28,4</b>	<b>25,6</b>
51	<i>v tom: Osobné motorové vozidlá</i>	V	574	700	802	686	783	775	593
		Štr.	14,0	16,0	15,9	15,2	15,9	16,1	13,9
52	<i>Ostatné dopravné zariadenia</i>	V	31	37	46	53	53	61	54
		Štr.	0,8	0,8	0,9	1,2	1,1	1,3	1,3
521	<i>v tom: Priemyselné dopr. zariadenia</i>	V	28	33	41	50	49	58	51
		Štr.	0,7	0,8	0,8	1,1	1,0	1,2	1,2
522	<i>Nepriemyselné dopr. zariadenia</i>	V	3	4	5	4	4	4	2
		Štr.	0,1	0,1	0,1	0,1	0,1	0,1	0,1
53	<i>Časti a príslušenstvo dopr. zariadení</i>	V	441	495	576	498	559	530	448
		Štr.	10,8	11,3	11,4	11,0	11,3	11,0	10,5
<b>6</b>	<b>Spotrebné tovary inde nešpecifikované</b>	V	<b>803</b>	<b>797</b>	<b>936</b>	<b>886</b>	<b>859</b>	<b>773</b>	<b>713</b>
		Štr.	<b>19,6</b>	<b>18,2</b>	<b>18,6</b>	<b>19,6</b>	<b>17,4</b>	<b>16,1</b>	<b>16,7</b>
61	<i>v tom: Spotrebné tovary dlhodobej spotreby inde nešpecifikované</i>	V	483	457	539	557	496	401	330
		Štr.	11,8	10,4	10,7	12,3	10,1	8,3	7,7
62	<i>Spotrebné tovary strednodobej spotreby inde nešpecifikované</i>	V	185	193	231	181	208	224	233
		Štr.	4,5	4,4	4,6	4,0	4,2	4,7	5,5
63	<i>Spotrebné tovary krátkodobej spotreby inde nešpecifikované</i>	V	135	147	167	148	155	149	150
		Štr.	3,3	3,4	3,3	3,3	3,1	3,1	3,5
<b>7</b>	<b>Tovary inde nešpecifikované</b>	V	<b>5</b>	<b>6</b>	<b>3</b>	<b>9</b>	<b>5</b>	<b>6</b>	<b>7</b>
		Štr.	<b>0,1</b>	<b>0,1</b>	<b>0,1</b>	<b>0,2</b>	<b>0,1</b>	<b>0,1</b>	<b>0,2</b>

## Commodity Structure of Total Export by Broad Economic Categories by Months

Mill. EUR, FOB

2011					Kumul. hodnota 1.-12. Cumulated value 1.-12.		Index 2011/2010		Economic category	Code
8.	9.	10.	11.	12.	2010	2011				
4 456 100,0	5 111 100,0	5 381 100,0	5 351 100,0	4 422 100,0	48 272 100,0	56 783 100,0	117,6	E Str.	<b>TOTAL</b>	
247 5,5	235 4,6	225 4,2	235 4,4	243 5,5	1 932 4,0	2 525 4,4	130,7	E Str.	<b>Food and beverages</b>	<b>1</b>
96 2,2	91 1,8	79 1,5	78 1,5	72 1,6	668 1,4	882 1,6	132,0	E Str.	<i>of which: Primary food &amp; beverages</i>	11
74 1,7	66 1,3	58 1,1	53 1,0	51 1,1	435 0,9	620 1,1	142,6	E Str.	<i>of which: Primary food &amp; beverages mainly for industry</i>	111
22 0,5	24 0,5	22 0,4	25 0,5	21 0,5	234 0,5	262 0,5	112,2	E Str.	<i>Primary food &amp; beverages mainly for household consump.</i>	112
151 3,4	144 2,8	146 2,7	157 2,9	171 3,9	1 264 2,6	1 643 2,9	130,0	E Str.	<i>Processed food and beverages</i>	12
37 0,8	36 0,7	41 0,8	42 0,8	42 0,9	307 0,6	433 0,8	141,2	E Str.	<i>of which: Processed food &amp; beverages mainly for industry</i>	121
114 2,6	108 2,1	104 1,9	115 2,1	129 2,9	957 2,0	1 210 2,1	126,4	E Str.	<i>Processed food &amp; beverages mainly for household consump.</i>	122
1 090 24,5	1 194 23,4	1 163 21,6	1 169 21,9	939 21,2	11 711 24,3	13 617 24,0	116,3	E Str.	<b>Industrial supplies not elsewhere specified</b>	<b>2</b>
95 2,1	91 1,8	83 1,5	86 1,6	79 1,8	945 2,0	1 116 2,0	118,0	E Str.	<i>of which: Primary industrial supplies not elsewhere specified</i>	21
995 22,3	1 103 21,6	1 081 20,1	1 084 20,3	860 19,5	10 766 22,3	12 501 22,0	116,1	E Str.	<i>Processed industrial supplies not elsewhere specified</i>	22
342 7,7	333 6,5	330 6,1	267 5,0	238 5,4	2 298 4,8	3 542 6,2	154,1	E Str.	<b>Fuels and lubricants</b>	<b>3</b>
59 1,3	49 1,0	2 0,0	38 0,7	23 0,5	13 0,0	520 0,9	3 925,1	E Str.	<i>of which: Primary fuels and lubricants</i>	31
284 6,4	283 5,5	328 6,1	229 4,3	215 4,9	2 284 4,7	3 021 5,3	132,3	E Str.	<i>Processed fuels and lubricants</i>	32
68 1,5	79 1,5	84 1,6	61 1,1	58 1,3	550 1,1	805 1,4	146,3	E Str.	<i>of which: Motor spirits</i>	321
216 4,8	204 4,0	245 4,5	169 3,1	157 3,5	1 734 3,6	2 216 3,9	127,8	E Str.	<i>Other processed fuels and lubricants</i>	322
892 20,0	1 009 19,7	1 130 21,0	1 091 20,4	919 20,8	9 480 19,6	11 065 19,5	116,7	E Str.	<b>Capital goods (except transport equipment) and parts and accessories thereof</b>	<b>4</b>
512 11,5	554 10,8	642 11,9	627 11,7	526 11,9	5 003 10,4	6 082 10,7	121,6	E Str.	<i>of which: Capital goods (except transport equipment)</i>	41
380 8,5	456 8,9	488 9,1	465 8,7	393 8,9	4 477 9,3	4 984 8,8	111,3	E Str.	<i>Parts and accessories of capital goods</i>	42
1 055 23,7	1 309 25,6	1 403 26,1	1 386 25,9	1 148 26,0	12 288 25,5	15 097 26,6	122,9	E Str.	<b>Transport equipment and parts and accessories thereof</b>	<b>5</b>
552 12,4	711 13,9	775 14,4	776 14,5	676 15,3	6 863 14,2	8 403 14,8	122,4	E Str.	<i>of which: Passenger motor cars</i>	51
40 0,9	42 0,8	59 1,1	41 0,8	48 1,1	660 1,4	565 1,0	85,5	E Str.	<i>Other transport equipment</i>	52
38 0,9	41 0,8	57 1,1	38 0,7	46 1,0	631 1,3	530 0,9	83,9	E Str.	<i>of which: Industrial transport equipment</i>	521
2 0,0	2 0,0	2 0,0	3 0,1	2 0,0	29 0,1	35 0,1	119,9	E Str.	<i>Non-industrial transport equipment</i>	522
463 10,4	556 10,9	570 10,6	570 10,6	424 9,6	4 764 9,9	6 129 10,8	128,7	E Str.	<i>Parts and accessories of transport equipment</i>	53
823 18,5	1 028 20,1	1 125 20,9	1 197 22,4	926 20,9	10 487 21,7	10 867 19,1	103,6	E Str.	<b>Consumer goods not elsewhere specified</b>	<b>6</b>
428 9,6	600 11,7	723 13,4	796 14,9	565 12,8	6 639 13,8	6 373 11,2	96,0	E Str.	<i>of which: Durable consumer goods not elsewhere specified</i>	61
258 5,8	276 5,4	260 4,8	254 4,8	224 5,1	2 241 4,6	2 727 4,8	121,7	E Str.	<i>Semi-durable consumer goods not elsewhere specified</i>	62
138 3,1	152 3,0	143 2,7	146 2,7	137 3,1	1 606 3,3	1 766 3,1	110,0	E Str.	<i>Non-durable consumer goods not elsewhere specified</i>	63
6 0,1	4 0,1	4 0,1	5 0,1	9 0,2	77 0,2	70 0,1	90,7	E Str.	<b>Goods not elsewhere specified</b>	<b>7</b>

**Tovarová štruktúra podľa tried klasifikácie produktov podľa činností (verzia 2008) po mesiacoch**

v tis. Eur FOB/FOB

Kód CPA	Názov triedy		2011						
			1.	2.	3.	4.	5.	6.	7.
	<b>SPOLU</b>	D	<b>3 915 492</b>	<b>4 284 569</b>	<b>4 930 979</b>	<b>4 560 299</b>	<b>5 001 925</b>	<b>4 719 306</b>	<b>4 351 550</b>
		V	<b>4 089 091</b>	<b>4 388 117</b>	<b>5 043 754</b>	<b>4 523 600</b>	<b>4 937 420</b>	<b>4 809 276</b>	<b>4 271 259</b>
	v tom:								
0111	Obilniny (okrem ryže), strukoviny a olejnaté semená	D	12 522	17 829	41 787	21 329	22 211	12 139	19 839
		V	37 824	52 980	66 623	59 927	47 698	32 825	54 575
0112	Ryža nelúpaná	D	59	26	80	72	59	43	23
		V	-	-	-	-	-	75	31
0113	Zelenina a melóny, korene a hľuzy	D	15 448	17 767	23 547	20 485	20 115	15 471	12 463
		V	1 254	1 405	1 191	3 034	3 896	2 194	1 326
0114	Cukrová trstina	D	-	-	-	-	-	-	-
		V	-	-	-	-	-	-	-
0115	Nespracovaný tabak	D	2 828	2 348	1 234	571	484	894	683
		V	2 158	2 148	1 262	585	455	705	244
0116	Plodiny obsahujúce vláknu	D	625	481	397	436	224	420	337
		V	510	279	262	550	180	341	209
0119	Ostatné netrváce plodiny	D	1 257	2 056	3 132	1 963	4 629	2 304	1 339
		V	107	100	163	757	3 252	1 572	216
0121	Hrozno	D	934	1 122	1 664	1 709	1 412	1 075	1 321
		V	38	93	97	209	61	32	28
0122	Tropické a subtropické ovocie	D	4 248	3 729	4 424	4 514	3 636	3 461	2 511
		V	601	288	572	605	528	350	365
0123	Citrusové plody	D	7 502	5 475	4 813	2 350	1 912	1 559	1 116
		V	1 150	762	375	247	155	184	159
0124	Malvicové plody a kôstkové ovocie	D	2 179	2 517	3 848	3 310	4 693	5 688	5 028
		V	939	1 364	1 533	1 411	1 911	1 800	1 780
0125	Ostatné stromové a kríkové ovocie a orechy	D	1 799	1 945	2 079	2 291	1 838	1 483	1 405
		V	1 288	1 072	696	971	1 555	861	728
0126	Olejnaté plody	D	153	83	186	97	170	100	102
		V	29	26	52	66	31	30	61
0127	Plodiny na výrobu nápojov	D	1 470	1 084	1 105	1 622	2 388	1 715	1 549
		V	1 128	319	1 209	752	1 013	1 606	837
0128	Korenie, aromatické, liečivé a farmaceutické plodiny	D	949	717	1 295	455	703	678	715
		V	116	123	159	115	132	91	120
0129	Ostatné trváce plodiny	D	16 706	13 283	20 204	12 824	22 435	21 712	26 315
		V	397	247	281	444	307	16	40
0130	Sadbový materiál: živé rastliny, hľuzy, cibule a korene, odrezky ...	D	1 514	1 477	4 184	6 087	4 725	2 249	1 344
		V	617	403	1 375	1 344	558	457	769
0141	Dojnice, živé a surové mlieko z dojníc	D	-	230	244	785	505	-	288
		V	1 141	842	1 142	1 802	1 483	1 957	986
0142	Ostatný hovädzí dobytok a byvol, živé a ich spermie	D	2 304	2 533	449	184	656	377	190
		V	1 733	3 503	2 315	2 256	3 176	2 214	1 857
0143	Kone a ostatné koňovité zvieratá, živé	D	8	36	267	363	29	53	26
		V	24	3	3	-	33	5	3
0145	Ovce a kozy, živé; surové mlieko a strižná vlna z oviec a kôz	D	15	15	115	232	483	580	614
		V	308	118	108	1 669	624	974	823
0146	Ošípané, živé	D	1 241	2 444	2 303	2 317	2 310	3 662	2 853
		V	2 751	3 057	4 306	3 885	4 625	4 632	4 203
0147	Hydina, živá a vajcia	D	1 760	2 255	3 801	3 043	3 119	2 676	2 473
		V	4 117	4 620	6 027	4 709	5 382	6 010	4 427
0149	Ostatné hospodárske zvieratá a produkty živočíšneho pôvodu	D	1 423	1 296	1 222	1 479	1 342	1 524	1 366
		V	964	1 385	1 439	1 482	884	969	1 002

**Commodity Structure by the Classes of CPA (version 2008) by Months**

thousand EUR FOB/FOB

2011					Kumulovaná hodnota 1.-12. Cumulated value 1.-12.		Index 2011/2010		Name of Class	Code CPA
8.	9.	10.	11.	12.	2010	2011				
4 426 130 4 455 737	4 884 760 5 111 049	4 977 321 5 380 931	5 237 578 5 350 970	4 477 670 4 422 019	47 493 577 48 272 109	55 767 581 56 783 222	117,4 117,6	I E	<b>TOTAL</b>	
									of which:	
25 427 64 893	26 071 54 145	26 689 43 075	10 341 48 612	14 946 47 054	150 374 392 431	251 130 610 231	167,0 155,5	I E	Cereals (except rice), leguminous crops and oil seeds	0111
12 -	1 -	23 -	24 13	91 56	902 367	513 174	56,9 47,5	I E	Rice, not husked	0112
10 454 947	10 148 1 087	11 397 755	10 944 637	14 454 1 495	178 942 36 949	182 693 19 220	102,1 52,0	I E	Vegetables and melons, roots and tubers	0113
- -	- -	- -	- -	- -	0 -	- -	0,0 x	I E	Sugar cane	0114
702 609	269 280	423 415	423 463	379 411	5 763 4 035	11 237 9 734	195,0 241,2	I E	Unmanufactured tobacco	0115
801 225	11 145	128 -	433 208	531 367	5 099 3 540	4 824 3 276	94,6 92,5	I E	Fibre crops	0116
1 448 1 633	1 710 1 435	1 405 847	1 238 460	1 011 773	20 205 968	23 492 11 316	116,3 11,7x	I E	Other non-perennial crops	0119
2 844 156	3 638 311	2 452 339	2 299 154	1 448 34	22 682 1 478	21 918 1 552	96,6 105,0	I E	Grapes	0121
2 535 170	3 186 269	3 553 485	4 262 771	5 811 594	46 540 8 317	45 871 5 598	98,6 67,3	I E	Tropical and subtropical fruits	0122
1 108 210	1 760 157	3 715 195	5 598 558	10 066 1 112	49 659 5 437	46 975 5 264	94,6 96,8	I E	Citrus fruits	0123
4 613 911	4 062 1 324	2 700 1 313	2 157 1 041	2 369 966	37 481 13 341	43 163 16 294	115,2 122,1	I E	Pome fruits and stone fruits	0124
1 730 981	2 828 1 935	4 337 2 370	4 206 2 142	5 744 930	27 624 9 550	31 685 15 530	114,7 162,6	I E	Other tree and bush fruits and nuts	0125
167 46	288 82	345 225	530 282	567 328	1 565 670	2 788 1 259	178,2 187,8	I E	Oleaginous fruits	0126
2 128 1 967	3 014 1 289	6 062 3 889	3 864 3 175	8 382 2 890	16 314 3 539	34 385 20 073	210,8 567,2	I E	Beverage crops	0127
848 154	591 466	1 141 732	1 346 272	980 266	9 037 3 121	10 419 2 747	115,3 88,0	I E	Spices, aromatic, drug and pharmaceutical crops	0128
14 415 124	17 661 201	18 832 190	15 129 76	11 890 65	126 439 7 856	211 405 2 387	167,2 30,4	I E	Other perennial crops	0129
1 668 441	2 820 905	2 445 598	2 107 1 165	1 563 1 039	27 424 6 157	32 182 9 672	117,3 157,1	I E	Planting material: live plants, bulbs, tubers and roots, cuttings ...	0130
25 968	33 2 410	129 1 588	395 2 528	464 2 162	2 959 15 296	3 098 19 010	104,7 124,3	I E	Dairy cattle, live and raw milk from dairy cattle	0141
482 2 796	798 4 045	706 4 976	729 3 063	375 1 903	7 125 36 629	9 783 33 838	137,3 92,4	I E	Other cattle and buffaloes, live and their semen	0142
30 2	31 5	0 3	10 4	65 4	609 131	917 89	150,6 68,5	I E	Horses and other equines, live	0143
346 1 470	263 165	130 720	174 344	78 437	2 403 6 689	3 045 7 761	126,7 116,0	I E	Sheep and goats, live; raw milk and shorn wool from sheep ...	0145
4 486 7 003	2 576 5 865	4 551 9 339	5 086 7 698	3 321 6 239	29 713 35 658	37 148 63 601	125,0 178,4	I E	Swine, live	0146
4 240 4 709	4 114 3 936	3 379 5 101	3 936 5 077	3 220 6 788	31 494 48 090	38 015 60 903	120,7 126,6	I E	Poultry, live and eggs	0147
2 518 1 440	2 400 1 784	1 556 1 270	1 934 1 970	2 046 1 361	13 112 12 527	20 107 15 950	153,4 127,3	I E	Other farmed animals and animal products	0149

**Tovarová štruktúra podľa tried klasifikácie produktov podľa činností (verzia 2008) po mesiacoch**

 1.pokračovanie  
 v tis. Eur FOB/FOB

Kód CPA	Názov triedy		2011						
			1.	2.	3.	4.	5.	6.	7.
0210	Lesné stromy a služby lesných škôlok	D	7	1	169	365	96	7	40
		V	3	0	50	59	0	-	-
0220	Drevo v surovom stave	D	1 757	1 969	2 725	2 282	2 635	2 763	2 323
		V	10 061	15 455	17 412	12 731	17 005	15 929	12 507
0230	Voľne rastúce nedrevnaté plodiny	D	365	389	450	423	454	369	372
		V	2	3	4	1	5	6	4
0300	Ryby a iné produkty rybolovu; produkty akvakultúry; služby súv.	D	155	527	637	397	417	198	116
		V	80	187	379	82	803	822	791
0510	Čierne uhlie	D	47 916	38 313	41 014	53 667	67 178	49 370	47 180
		V	334	215	226	242	221	216	162
0520	Lignit	D	3 119	3 963	3 777	2 959	3 111	3 372	1 475
		V	69	58	21	3	11	2	-
0610	Ropa	D	195 224	265 369	255 131	288 510	274 439	291 155	295 205
		V	554	587	693	670	613	642	780
0620	Zemný plyn, skvapalnený alebo v plynnom stave	D	181 353	233 323	200 787	201 152	202 974	221 348	214 831
		V	34 145	45 388	42 766	52 606	73 292	51 862	56 345
0710	Železné rudy	D	42 411	39 989	46 093	54 623	50 230	41 128	36 814
		V	1	76	38	587	485	1 120	4 052
0721	Uránové a tóriové rudy	D	-	-	4	-	-	-	-
		V	-	-	-	-	-	-	-
0729	Ostatné neželezné kovové rudy a ich koncentráty	D	2 233	746	2 167	3 816	1 530	3 238	1 232
		V	971	1 163	1 469	917	1 182	5 153	1 944
0811	Dekoračné a stavebné kamene, vápenec, sadrovec, krieda a bridl.	D	178	364	434	514	555	371	434
		V	791	595	3 182	1 075	1 138	1 029	1 084
0812	Štrk, piesok, íly a kaolín	D	1 703	2 119	2 491	2 007	2 968	2 783	3 729
		V	1 133	1 419	1 641	1 272	1 678	2 488	2 678
0891	Chemické a hnojivové minerály	D	1 289	444	565	344	128	75	349
		V	469	457	697	497	477	560	509
0892	Rašelina	D	543	543	1 030	822	679	537	241
		V	18	102	224	227	111	45	31
0893	Soľ a čistý chlorid sodný, morská voda	D	2 071	1 564	845	698	768	859	692
		V	215	240	143	77	52	69	79
0899	Ostatné produkty ťažby a dobývania i. n.	D	2 558	2 354	2 175	2 383	2 772	2 309	2 224
		V	6 605	7 867	7 985	8 418	9 652	8 940	8 422
1011	Spracované a konzervované mäso	D	19 530	20 159	25 259	25 045	26 838	27 467	26 793
		V	6 230	5 608	7 792	8 984	6 126	5 640	4 779
1012	Spracované a konzervované hydínové mäso	D	7 236	7 860	9 202	14 529	20 146	9 933	9 585
		V	5 383	6 216	5 974	5 569	5 702	5 857	5 305
1013	Výrobky z mäsa a hydínového mäsa	D	7 990	8 337	9 763	8 633	9 269	10 222	9 847
		V	3 429	3 387	4 658	4 461	4 585	4 911	5 346
1020	Spracované a konzervované ryby, kôrovce a mäkkýše	D	5 052	4 431	5 840	5 003	4 923	4 990	3 516
		V	329	395	586	816	805	396	725
1031	Spracované a konzervované zemiaky	D	1 517	1 711	2 539	2 066	2 832	2 374	2 367
		V	47	66	82	12	242	43	108
1032	Ovocné a zeleninové šťavy	D	1 606	1 791	1 891	1 672	2 033	1 409	1 206
		V	367	441	484	520	540	529	554
1039	Ostatné spracované a konzervované ovocie a zelenina	D	7 839	8 200	12 210	10 067	9 910	9 272	8 399
		V	4 064	3 201	5 034	4 955	5 588	4 710	4 197
1041	Oleje a tuky	D	18 355	25 829	22 495	17 102	19 597	16 074	20 993
		V	7 824	11 477	8 725	16 239	10 687	13 993	9 596



**Commodity Structure by the Classes of CPA (version 2008) by Months**

1st continuation  
thousand EUR FOB/FOB

2011					Kumulovaná hodnota 1.-12. Cumulated value 1.-12.		Index 2011/2010		Name of Class	Code CPA
8.	9.	10.	11.	12.	2010	2011				
41 -	37 0	68 7	55 7	138 30	543 79	1 022 159	188,4 200,1	I E	Forest trees and nursery services	0210
1 945 14 594	2 140 16 045	1 746 14 959	2 313 12 974	2 339 11 085	27 676 170 000	26 937 170 760	97,3 100,4	I E	Wood in the rough	0220
356 4	671 83	355 4	258 3	162 4	3 666 59	4 624 120	126,1 202,0	I E	Wild growing non-wood products	0230
183 974	190 814	435 763	619 738	1 814 816	4 292 1 896	5 688 7 249	132,5 382,4	I E	Fish and other fishing products; aquaculture products; supp. serv.	0300
55 411 98	53 793 131	64 419 130	55 028 156	44 908 450	454 957 1 672	618 195 2 582	135,9 154,4	I E	Hard coal	0510
5 065 4	2 670 78	3 666 75	2 366 17	2 479 13	38 919 260	38 021 351	97,7 135,4	I E	Lignite	0520
295 043 983	295 563 647	287 364 741	302 011 1 118	297 297 792	2 293 663 5 639	3 342 311 8 821	145,7 156,4	I E	Crude petroleum	0610
233 802 60 948	183 055 52 250	150 873 47 428	286 449 38 660	221 419 20 841	2 055 067 338 532	2 531 365 576 530	123,2 170,3	I E	Natural gas, liquefied or in gaseous state	0620
43 425 4 864	35 868 501	39 938 -	36 885 485	38 629 1 031	490 080 5 484	506 033 13 239	103,3 241,4	I E	Iron ores	0710
- -	0 -	- -	- -	- -	- 0	4 -	x 0,0	I E	Uranium and thorium ores	0721
2 141 1 413	1 636 1 240	4 246 1 458	5 655 1 241	1 108 1 448	36 672 15 075	29 748 19 598	81,1 130,0	I E	Other non-ferrous metal ores and concentrates	0729
313 1 103	308 997	433 1 036	276 776	243 827	4 516 11 079	4 423 13 633	97,9 123,1	I E	Ornamental and building stone, limestone, gypsum, chalk, slate	0811
2 661 2 794	2 654 2 922	3 324 3 184	5 051 4 347	2 951 1 973	26 208 17 500	34 443 27 528	131,4 157,3	I E	Gravel, sand, clays and kaolin	0812
558 501	327 458	246 502	260 532	316 377	6 845 5 132	4 903 6 037	71,6 117,6	I E	Chemical and fertiliser minerals	0891
233 35	268 47	327 47	381 32	525 17	4 995 836	6 129 936	122,7 112,0	I E	Peat	0892
947 63	761 62	1 099 69	931 77	1 488 78	15 642 2 715	12 722 1 224	81,3 45,1	I E	Salt and pure sodium chloride; sea water	0893
2 024 9 564	2 538 10 183	2 737 8 524	2 485 6 935	4 317 7 655	26 765 87 523	30 875 100 749	115,4 115,1	I E	Other mining and quarrying products n.e.c.	0899
28 635 6 787	25 226 6 760	28 093 5 671	30 412 7 136	30 483 7 955	289 597 90 070	313 941 79 467	108,4 88,2	I E	Processed and preserved meat	1011
11 505 6 768	13 734 6 431	10 639 6 878	8 655 9 044	8 536 7 631	99 736 68 112	131 562 76 758	131,9 112,7	I E	Processed and preserved poultry me	1012
15 898 5 228	11 420 5 143	11 342 6 016	13 940 6 060	27 604 5 931	101 970 44 118	144 266 59 157	141,5 134,1	I E	Meat and poultry meat products	1013
4 245 763	4 206 529	5 502 1 281	6 860 716	6 203 767	54 230 5 652	60 771 8 109	112,1 143,5	I E	Processed and preserved fish, crustaceans and molluscs	1020
2 432 144	2 318 83	1 832 94	2 269 73	2 218 152	26 202 390	26 473 1 145	101,0 293,8	I E	Processed and preserved potatoes	1031
1 489 698	2 372 1 001	1 576 708	2 709 626	2 051 447	23 014 8 214	21 804 6 914	94,7 84,2	I E	Fruit and vegetable juices	1032
9 916 5 011	9 558 6 005	11 858 5 774	13 143 9 513	12 551 7 781	108 934 51 146	122 924 65 832	112,8 128,7	I E	Other processed and preserved fruit and vegetables	1039
19 321 12 302	25 238 9 997	23 210 12 624	26 684 17 055	23 693 17 497	155 225 70 942	258 591 148 017	166,6 208,6	I E	Oils and fats	1041

**Tovarová štruktúra podľa tried klasifikácie produktov podľa činností (verzia 2008) po mesiacoch**

 2. pokračovanie  
 v tis. Eur FOB/FOB

Kód CPA	Názov triedy		2011						
			1.	2.	3.	4.	5.	6.	7.
1042	Margarín a podobné jedlé tuky	D	1 573	1 804	2 791	2 189	2 214	2 208	1 760
		V	193	130	229	309	188	173	309
1051	Mliečne výrobky a syry	D	22 646	19 532	25 458	21 399	22 090	21 708	20 137
		V	15 857	17 070	22 052	20 758	21 133	21 343	22 664
1052	Zmrzlina	D	220	298	904	1 624	2 641	3 372	2 668
		V	-	2	9	45	25	248	49
1061	Mlynárenské výrobky	D	4 208	6 124	8 839	8 052	8 190	7 641	6 647
		V	6 364	8 138	11 564	9 847	7 762	9 238	6 782
1062	Škroby a výrobky zo škrobu	D	1 860	2 194	3 525	2 901	2 261	2 301	2 696
		V	7 917	7 836	9 278	9 261	9 516	8 265	8 514
1071	Chlieb; čerstvé pečivo a koláče	D	3 086	3 480	4 272	3 603	3 659	3 946	3 744
		V	646	696	765	714	658	568	379
1072	Sucháre a sušienky; trvanlivé pečivo a keksy	D	5 050	9 519	10 896	7 294	8 392	7 422	7 945
		V	3 529	4 061	4 695	4 037	4 554	5 290	4 946
1073	Makaróny, rezance, kuskus a podobné múčne výrobky	D	951	1 181	1 453	983	1 260	1 547	1 147
		V	163	155	129	124	119	100	137
1081	Cukor	D	4 998	5 271	11 847	10 136	13 476	13 772	13 159
		V	8 082	12 278	12 768	11 610	21 068	16 376	30 774
1082	Kakao, čokoláda a cukrovinky	D	13 226	18 715	23 453	13 195	14 687	14 152	12 642
		V	20 111	19 444	21 519	18 439	16 348	13 862	16 127
1083	Spracovaný čaj a káva	D	10 980	15 457	16 271	12 247	10 955	17 308	14 331
		V	10 061	9 171	6 967	6 311	5 584	7 906	9 332
1084	Chuťové prísady a koreniny	D	3 003	3 282	3 896	3 294	3 922	3 749	3 643
		V	2 726	2 939	3 243	2 990	3 314	7 482	2 273
1085	Pripravené pokrmy a jedlá	D	4 123	4 532	5 185	4 863	5 724	5 414	4 514
		V	3 297	2 544	2 978	2 522	2 779	2 732	2 809
1086	Homogenizované potravinové prípravky a diétne potraviny	D	2 019	1 948	2 349	1 957	2 349	2 056	2 016
		V	314	530	366	477	526	464	657
1089	Ostatné potravinárske výrobky i. n.	D	7 456	8 907	11 091	9 082	7 936	9 498	7 697
		V	6 734	5 368	5 954	5 276	5 558	5 287	4 370
1091	Pripravené krmivo pre hospodárske zvieratá	D	3 575	3 658	4 157	4 041	4 741	5 132	4 962
		V	451	401	324	426	1 446	594	461
1092	Pripravené krmivo pre domáce zvieratá	D	2 108	1 870	2 862	1 472	2 174	1 705	2 285
		V	694	363	543	170	148	604	389
1101	Destilované alkoholické nápoje	D	2 593	2 841	3 070	2 672	3 022	3 368	2 651
		V	418	544	303	499	683	469	791
1102	Vino z hrozna	D	4 784	15 376	6 544	6 049	6 058	6 641	5 305
		V	1 314	1 580	1 759	1 410	1 122	2 237	1 804
1103	Jablčné víno a ostatné ovocné vína	D	339	329	344	579	350	501	391
		V	0	31	138	0	22	30	43
1104	Ostatné nedestilované kvasené nápoje	D	119	109	92	208	100	165	209
		V	-	-	-	3	0	-	-
1105	Pivo	D	1 728	1 588	3 397	3 575	5 810	4 867	4 569
		V	1 163	1 035	1 299	1 490	2 180	2 086	2 447
1106	Slad	D	10	99	34	95	73	149	62
		V	2 554	4 133	5 122	6 282	5 994	5 746	5 650
1107	Nealkoholické nápoje; minerálne vody a ostatné fľaškové vody	D	6 269	7 861	8 628	8 102	12 012	10 136	9 716
		V	3 713	4 875	7 022	6 302	6 298	6 190	5 615
1200	Tabakové výrobky	D	7 574	5 282	7 905	6 888	9 459	8 126	9 188
		V	-	0	2	1	55	5	19

## Commodity Structure by the Classes of CPA (version 2008) by Months

2nd continuation  
thousand EUR FOB/FOB

2011					Kumulovaná hodnota 1.-12. Cumulated value 1.-12.		Index 2011/2010		Name of Class	Code CPA
8.	9.	10.	11.	12.	2010	2011				
2 039 193	2 626 262	2 517 383	2 661 359	1 740 391	21 946 697	26 122 3 120	119,0 447,9	I E	Margarine and similar edible fats	1042
23 058 22 391	22 189 22 905	21 380 18 224	20 994 19 544	22 934 18 392	280 425 227 984	263 525 242 332	94,0 106,3	I E	Dairy and cheese products	1051
1 558 99	1 006 25	167 35	358 5	124 15	16 225 489	14 940 558	92,1 114,1	I E	Ice cream	1052
6 750 9 773	7 068 7 940	7 202 6 083	7 165 5 951	6 634 8 954	82 679 61 013	84 520 98 396	102,2 161,3	I E	Grain mill products	1061
2 195 9 345	1 747 9 405	2 724 9 831	2 144 10 590	2 410 9 237	21 314 74 473	28 960 108 993	135,9 146,4	I E	Starches and starch products	1062
3 519 303	4 175 421	4 105 287	3 796 628	3 566 298	39 043 9 042	44 953 6 362	115,1 70,4	I E	Bread; fresh pastry goods and cakes	1071
7 813 4 241	7 896 5 619	8 289 6 224	8 174 5 392	7 440 4 671	75 040 48 184	96 132 57 259	128,1 118,8	I E	Rusks and biscuits; preserved pastry goods and cakes	1072
1 703 89	1 499 150	1 744 106	1 339 74	1 092 119	12 265 1 346	15 900 1 464	129,6 108,8	I E	Macaroni, noodles, couscous and similar farinaceous products	1073
16 282 22 706	15 658 21 431	22 211 28 202	17 462 24 615	21 282 29 603	119 854 175 968	165 554 239 514	138,1 136,1	I E	Sugar	1081
16 843 23 208	23 890 24 893	18 448 19 927	17 140 22 796	13 205 19 053	174 040 200 127	199 595 235 728	114,7 117,8	I E	Cocoa, chocolate and sugar confectionery	1082
18 482 11 850	18 002 12 994	16 923 10 670	17 913 12 372	20 510 21 453	132 777 73 877	189 381 124 672	142,6 168,8	I E	Processed tea and coffee	1083
3 542 5 687	3 411 3 103	3 547 2 430	3 788 2 767	3 861 2 247	41 232 25 307	42 938 41 201	104,1 162,8	I E	Condiments and seasonings	1084
5 749 3 118	5 429 3 390	6 532 2 936	5 529 3 237	5 672 2 859	54 065 29 385	63 266 35 202	117,0 119,8	I E	Prepared meals and dishes	1085
2 467 547	2 182 677	1 946 516	2 142 434	1 628 867	22 842 4 671	25 061 6 374	109,7 136,5	I E	Homogenised food preparations and dietetic food	1086
8 965 8 062	10 765 5 981	12 914 5 478	11 052 6 078	7 984 5 385	100 390 65 556	113 349 69 531	112,9 106,1	I E	Other food products n.e.c.	1089
4 731 643	7 476 531	4 380 323	5 602 654	4 399 728	42 717 4 997	56 853 6 981	133,1 139,7	I E	Prepared feeds for farm animals	1091
3 092 597	2 795 309	2 373 594	3 308 1 759	2 839 1 157	30 102 3 375	28 885 7 327	96,0 217,1	I E	Prepared pet foods	1092
2 768 659	3 415 587	4 871 902	3 776 949	4 872 474	37 938 4 393	39 921 7 277	105,2 165,6	I E	Distilled alcoholic beverages	1101
6 015 1 469	6 253 1 585	4 692 747	5 241 1 724	5 726 3 381	60 216 10 675	78 682 20 130	130,7 188,6	I E	Wine from grape	1102
493 58	414 27	401 30	676 55	573 32	4 797 632	5 390 465	112,4 73,7	I E	Cider and other fruit wines	1103
235 -	73 -	219 -	170 -	168 -	1 720 27	1 865 3	108,5 12,4	I E	Other non-distilled fermented beverages	1104
4 261 1 455	3 615 3 256	2 447 5 700	2 673 2 385	2 784 2 294	31 681 17 748	41 313 26 789	130,4 150,9	I E	Beer	1105
284 4 660	95 5 240	68 5 557	66 4 818	50 4 697	824 52 808	1 084 60 453	131,6 114,5	I E	Malt	1106
9 488 6 596	8 582 5 587	7 526 6 099	7 316 6 253	8 255 10 087	107 991 43 306	103 891 74 636	96,2 172,3	I E	Soft drinks; mineral waters and other bottled waters	1107
10 163 8	9 022 6	9 543 -	6 547 206	2 657 78	90 955 16	92 354 380	101,5 23,1x	I E	Tobacco products	1200

**Tovarová štruktúra podľa tried klasifikácie produktov podľa činností (verzia 2008) po mesiacoch**

 3. pokračovanie  
 v tis. Eur FOB/FOB

Kód CPA	Názov triedy		2011						
			1.	2.	3.	4.	5.	6.	7.
1310	Textilná priadza a nite	D	5 793	6 543	7 546	5 983	7 526	6 787	6 888
		V	3 713	4 726	4 904	3 744	4 436	3 959	3 115
1320	Tkané textilie	D	11 432	11 968	12 407	10 727	12 348	12 420	11 149
		V	7 690	8 913	9 031	8 477	9 347	10 432	8 600
1391	Pletené a háčkované textilie	D	2 439	2 618	2 683	2 674	3 210	3 635	3 204
		V	3 984	4 263	4 535	3 636	3 956	4 205	3 539
1392	Hotové textilné výrobky, okrem odevov	D	8 394	7 663	12 040	11 981	11 486	10 805	7 771
		V	7 489	6 856	9 417	8 363	8 916	9 829	6 744
1393	Koberce a rohože	D	3 370	4 075	4 313	4 031	3 860	3 571	3 343
		V	662	672	793	641	647	563	534
1394	Šnúry, povrazy, motúzy a sieťoviny	D	905	819	1 314	1 081	1 003	1 171	1 651
		V	2 084	2 486	3 368	2 434	3 430	3 168	2 689
1395	Netkané textilie a výrobky z netkaných textílií, okrem odevov	D	4 804	6 033	7 696	6 654	7 280	7 208	6 121
		V	661	798	995	800	667	805	708
1396	Ostatné technické a pracovné textilie	D	9 417	11 760	13 635	11 421	10 924	11 719	12 128
		V	4 073	3 764	4 881	3 939	3 887	4 396	3 860
1399	Ostatné textilie i. n.	D	679	683	805	733	809	823	832
		V	477	282	412	312	253	359	297
1411	Odevy z kože	D	663	821	673	210	311	276	826
		V	381	399	227	216	142	88	480
1412	Pracovné odevy	D	778	737	1 253	1 087	1 250	785	788
		V	1 876	1 907	2 227	1 695	1 904	1 827	1 391
1413	Ostatné vrchné ošatenie	D	28 302	26 478	34 904	26 136	25 344	26 927	29 779
		V	21 075	22 762	29 069	22 842	25 487	26 264	24 927
1414	Spodná bielizeň	D	28 509	27 087	33 090	24 351	28 495	26 591	23 301
		V	20 038	23 288	28 072	26 544	25 693	26 430	20 246
1419	Ostatné odevy a odevné doplnky	D	10 935	10 347	13 823	11 354	9 744	10 381	12 158
		V	6 243	7 016	9 829	7 854	9 141	6 549	7 487
1420	Výrobky z kožušín	D	60	112	97	3	23	28	10
		V	0	7	31	1	9	0	0
1431	Pletené a háčkované pančuchové výrobky	D	10 446	5 529	4 938	4 299	4 371	5 888	5 602
		V	10 997	11 220	7 730	6 073	6 221	7 289	8 510
1439	Ostatné pletené a háčkované odevy	D	7 334	4 972	4 508	1 934	3 118	7 067	11 599
		V	5 070	4 186	4 513	2 585	3 363	5 543	7 866
1511	Vyčinené a upravené usne; upravené a farbené kožušiny	D	8 483	8 200	8 276	10 898	11 381	13 355	10 344
		V	3 673	3 541	4 590	7 577	4 940	5 170	3 946
1512	Kufre, kabelky, sedlárske a remenárske výrobky	D	6 477	5 503	7 099	4 659	6 778	7 393	6 357
		V	9 068	8 374	8 370	6 486	8 943	9 377	7 755
1520	Obuv	D	46 466	47 012	44 873	32 983	33 719	40 568	49 289
		V	69 151	67 373	78 000	58 219	64 271	69 469	100 796
1610	Drevo, rezané a hobľované	D	5 367	4 730	7 801	6 315	7 582	7 208	6 670
		V	9 492	11 913	17 170	18 182	20 663	18 955	19 295
1621	Dýhy a drevené panely	D	11 044	13 253	15 394	13 242	15 658	14 390	16 719
		V	7 202	7 870	10 091	8 811	8 892	8 780	9 111
1622	Zostavené parketové podlahy	D	265	419	425	543	466	440	870
		V	1 289	1 329	1 182	1 186	1 377	1 317	1 591
1623	Ostatné výrobky stavebného stolárstva a tesárstva	D	2 183	2 622	3 013	3 131	4 805	3 112	3 447
		V	8 396	9 677	10 412	9 896	12 040	10 463	10 109
1624	Drevené kontajnery	D	1 400	1 519	2 113	1 986	2 078	2 329	2 026
		V	2 909	2 999	3 546	3 229	3 634	3 428	2 961

**Commodity Structure by the Classes of CPA (version 2008) by Months**

 3rd continuation  
 thousand EUR FOB/FOB

2011					Kumulovaná hodnota 1.-12. Cumulated value 1.-12.		Index 2011/2010		Name of Class	Code CPA
8.	9.	10.	11.	12.	2010	2011				
4 232	4 985	8 580	8 417	6 428	59 043	79 708	135,0	I	Textile yarn and thread	1310
3 411	4 666	4 055	4 670	3 340	35 427	48 739	137,6	E		
10 037	12 125	14 005	12 884	11 528	136 672	143 030	104,7	I	Woven textiles	1320
8 678	8 854	10 015	9 963	7 520	82 069	107 521	131,0	E		
1 812	2 780	2 746	2 521	2 176	25 650	32 498	126,7	I	Knitted and crocheted fabrics	1391
4 627	4 918	4 262	4 328	3 546	42 859	49 799	116,2	E		
7 289	7 050	7 946	7 996	8 228	89 725	108 649	121,1	I	Made-up textile articles, except apparel	1392
6 923	7 810	9 804	8 609	9 029	78 448	99 789	127,2	E		
3 419	3 921	3 752	3 864	3 073	35 404	44 592	126,0	I	Carpets and rugs	1393
655	874	710	1 015	1 148	8 169	8 914	109,1	E		
1 089	878	1 002	1 045	536	11 364	12 495	109,9	I	Cordage, rope, twine and netting	1394
2 169	2 613	2 514	2 196	2 289	24 498	31 439	128,3	E		
6 143	7 605	6 771	6 503	5 893	72 156	78 713	109,1	I	Non-wovens and articles made from non-wovens, except apparel	1395
974	820	914	510	411	9 645	9 063	94,0	E		
9 261	10 968	10 092	10 948	9 525	115 022	131 799	114,6	I	Other technical and industrial textiles	1396
4 506	4 647	4 050	4 001	5 700	43 580	51 704	118,6	E		
518	763	1 257	476	664	9 627	9 043	93,9	I	Other textiles n.e.c.	1399
461	350	379	300	301	3 933	4 183	106,4	E		
1 171	881	625	814	609	8 430	7 880	93,5	I	Leather clothes	1411
738	729	865	539	521	5 266	5 324	101,1	E		
1 213	1 412	1 273	2 781	1 700	10 917	15 057	137,9	I	Workwear	1412
1 660	1 662	1 947	1 888	2 050	27 124	22 034	81,2	E		
42 246	40 513	34 740	30 797	23 385	286 014	369 553	129,2	I	Other outerwear	1413
33 796	38 453	34 059	27 282	24 083	291 436	330 100	113,3	E		
25 124	21 431	21 504	21 804	18 603	250 021	299 888	119,9	I	Underwear	1414
25 748	21 977	20 864	20 397	21 722	257 644	281 020	109,1	E		
14 872	15 239	15 420	11 522	9 500	118 433	145 294	122,7	I	Other wearing apparel and accessories	1419
10 999	9 255	9 108	8 177	6 848	79 220	98 506	124,3	E		
59	94	231	156	95	1 336	968	72,5	I	Articles of fur	1420
-	1	4	0	20	101	73	72,3	E		
4 391	5 846	7 648	5 716	13 767	57 446	78 439	136,5	I	Knitted and crocheted hosiery	1431
7 208	9 447	10 430	9 437	15 034	107 741	109 596	101,7	E		
16 824	17 413	16 442	12 377	8 359	83 252	111 946	134,5	I	Other knitted and crocheted apparel	1439
13 266	15 595	15 073	13 170	10 385	78 291	100 616	128,5	E		
8 762	10 741	11 010	10 638	7 368	99 647	119 457	119,9	I	Tanned and dressed leather; dressed and dyed fur	1511
3 527	4 696	4 160	5 421	3 296	63 038	54 536	86,5	E		
7 046	6 887	6 406	5 643	5 063	51 314	75 311	146,8	I	Luggage, handbags and the like, saddlery and harness	1512
9 363	8 847	8 236	8 355	6 578	68 684	99 752	145,2	E		
61 917	70 601	48 729	32 546	41 334	409 772	550 039	134,2	I	Footwear	1520
108 168	102 118	77 044	64 530	64 116	694 764	923 256	132,9	E		
6 437	7 826	6 427	8 121	6 996	93 486	81 481	87,2	I	Wood, sawn and planed	1610
16 978	16 852	16 753	14 159	12 067	192 708	192 478	99,9	E		
13 952	15 225	14 839	16 169	11 539	150 355	171 423	114,0	I	Veneer sheets and wood-based panels	1621
9 471	10 753	10 863	9 727	7 010	113 080	108 582	96,0	E		
266	361	412	419	357	27 617	5 243	19,0	I	Assembled parquet floors	1622
1 366	1 243	1 502	1 849	1 200	16 151	16 431	101,7	E		
4 590	3 797	4 146	3 835	2 415	37 060	41 095	110,9	I	Other builders' carpentry and joinery	1623
9 532	11 151	10 145	9 338	7 111	100 493	118 270	117,7	E		
2 240	2 131	2 125	1 974	2 188	28 947	24 108	83,3	I	Wooden containers	1624
3 477	3 829	3 494	3 176	2 565	33 504	39 248	117,1	E		

**Tovarová štruktúra podľa tried klasifikácie produktov podľa činností (verzia 2008) po mesiacoch**

 4. pokračovanie  
 v tis. Eur FOB/FOB

Kód CPA	Názov triedy		2011						
			1.	2.	3.	4.	5.	6.	7.
1629	Ostatné výrobky z dreva; výrobky z korku, slamy, prútia a z pr. mat.	D	1 516	1 784	2 537	2 637	2 078	2 427	1 927
		V	2 267	2 905	2 829	3 320	3 223	3 562	2 640
1711	Buničina	D	9 970	10 601	11 849	7 360	13 382	10 685	11 744
		V	8 033	2 390	7 604	7 628	8 630	9 425	7 545
1712	Papier a lepenka	D	27 337	24 441	28 875	27 004	26 614	26 935	22 950
		V	38 999	40 063	40 851	34 529	40 367	36 566	36 770
1721	Vlnitý papier a lepenka, papierové a lepenkové obaly	D	11 136	12 633	14 214	12 443	15 143	13 308	11 672
		V	5 111	4 707	5 905	5 471	5 744	5 398	5 212
1722	Papier na použitie v domácnosti, hygienické a toaletné potreby	D	7 377	8 849	9 575	7 800	9 854	8 407	7 726
		V	25 681	26 283	29 913	26 389	29 159	27 710	27 065
1723	Kancelárske potreby z papiera	D	1 728	1 503	1 942	1 606	1 593	1 718	2 324
		V	1 937	1 999	2 027	2 335	2 324	1 985	2 490
1724	Tapety	D	160	231	219	1 720	868	210	240
		V	96	24	47	24	30	302	1
1729	Ostatné výrobky z papiera a lepenky	D	2 604	3 484	3 739	3 748	3 910	3 679	3 338
		V	1 452	1 448	1 523	1 230	1 598	1 393	1 306
1813	Služby pre tlač a médiá	D	355	736	365	277	215	225	208
		V	184	252	279	203	274	197	204
1910	Produkty koksárenských pecí	D	17 344	24 296	21 256	26 865	29 060	15 497	11 333
		V	2 686	3 366	2 882	2 833	4 312	2 553	4 037
1920	Rafinérské ropné produkty	D	73 123	82 181	96 702	106 892	116 179	116 783	121 032
		V	186 982	210 286	212 804	244 892	243 482	239 421	271 839
2011	Technické plyny	D	1 160	1 041	1 268	1 207	1 346	1 231	1 317
		V	158	66	281	188	105	205	277
2012	Farbivá a pigmenty	D	2 643	2 780	3 466	2 932	3 571	3 386	3 276
		V	1 763	2 007	1 331	1 387	1 612	1 406	1 439
2013	Ostatné základné anorganické chemikálie	D	14 371	45 165	15 369	15 082	31 970	16 384	40 272
		V	8 249	9 138	9 777	10 898	11 765	10 682	13 602
2014	Ostatné základné organické chemikálie	D	32 929	37 747	40 638	41 643	40 524	41 820	38 670
		V	34 938	35 004	35 355	32 440	36 930	36 222	30 327
2015	Hnojivá a dusíkaté zlúčeniny	D	9 964	13 880	18 648	12 697	10 404	6 112	5 543
		V	21 082	23 172	23 147	22 180	16 675	23 505	20 942
2016	Plasty v primárnych formách	D	54 380	55 277	67 245	61 182	68 977	60 661	66 416
		V	53 306	58 596	72 802	62 526	61 362	60 060	52 814
2017	Syntetický kaučuk v primárnych formách	D	8 357	10 083	10 623	11 193	12 897	10 825	12 095
		V	1 047	556	966	889	1 970	826	1 165
2020	Pesticídy a ostatné agrochemické produkty	D	4 253	8 041	19 084	14 590	7 577	7 218	6 759
		V	352	817	1 056	2 139	1 667	1 475	1 050
2030	Náterové farby, laky a pod. krycie materiály, tlačiar. farby a tmely	D	17 728	18 650	26 828	26 391	32 325	33 408	26 055
		V	3 269	3 018	3 219	4 025	5 659	5 015	4 095
2041	Mydlo a saponáty, čistiace a leštiace prípravky	D	9 315	10 467	11 272	9 616	10 549	12 523	10 154
		V	4 159	4 344	5 758	3 865	3 987	4 448	5 123
2042	Voňavky a toaletné prípravky	D	21 017	16 314	17 943	17 670	19 840	20 314	15 213
		V	18 431	22 642	24 819	18 494	19 901	18 652	19 375
2051	Výbušniny	D	298	220	187	413	888	614	972
		V	21	18	42	45	40	53	61
2052	Gleje	D	2 915	2 675	3 599	2 795	3 651	4 419	3 349
		V	783	1 193	1 226	1 043	1 293	1 122	1 373
2053	Éterické oleje	D	2 667	2 332	3 667	3 342	2 218	2 730	4 214
		V	15	7	27	9	19	30	26

## Commodity Structure by the Classes of CPA (version 2008) by Months

4th continuation  
thousand EUR FOB/FOB

2011					Kumulovaná hodnota 1.-12. Cumulated value 1.-12.		Index 2011/2010		Name of Class	Code CPA
8.	9.	10.	11.	12.	2010	2011				
2 054	1 890	2 217	2 348	2 027	26 634	25 442	95,5	I	Other products of wood; articles of cork, straw and plaiting materials	1629
2 952	2 785	2 738	2 608	2 464	30 090	34 291	114,0	E		
12 096	7 990	9 665	9 899	10 797	122 737	126 038	102,7	I	Pulp	1711
7 045	8 159	5 435	6 101	5 374	90 392	83 368	92,2	E		
28 366	29 040	30 032	30 361	27 392	308 252	329 348	106,8	I	Paper and paperboard	1712
37 269	38 479	42 274	42 006	34 219	459 288	462 394	100,7	E		
13 584	14 703	14 673	15 745	11 779	142 271	161 032	113,2	I	Corrugated paper and paperboard and containers of paper and paperboard	1721
6 762	6 045	6 375	6 150	5 257	57 808	68 137	117,9	E		
9 597	7 636	8 534	9 082	7 757	99 068	102 194	103,2	I	Household and sanitary goods and toilet requisites	1722
28 265	27 120	27 463	25 735	24 370	325 163	325 155	100,0	E		
2 219	1 584	1 361	1 647	1 681	19 111	20 907	109,4	I	Paper stationery	1723
3 007	2 646	2 176	2 122	1 966	21 834	27 015	123,7	E		
319	375	443	384	238	2 949	5 407	183,4	I	Wallpaper	1724
34	47	32	18	19	427	673	157,6	E		
3 504	5 556	4 348	4 548	3 761	42 004	46 220	110,0	I	Other articles of paper and paperboard	1729
1 373	1 436	1 486	1 354	1 136	20 219	16 733	82,8	E		
246	191	401	245	252	3 930	3 716	94,6	I	Pre-press and pre-media services	1813
298	166	299	275	152	2 706	2 782	102,8	E		
9 669	8 787	7 912	5 236	3 630	211 259	180 885	85,6	I	Coke oven products	1910
4 211	2 503	4 931	6 386	6 978	46 760	47 678	102,0	E		
128 006	113 737	110 369	118 830	105 639	997 448	1 289 474	129,3	I	Refined petroleum products	1920
274 379	274 997	275 155	222 981	208 137	1 863 588	2 865 357	153,8	E		
1 874	1 269	1 327	1 361	1 373	15 139	15 774	104,2	I	Industrial gases	2011
242	130	120	162	147	2 041	2 081	102,0	E		
2 952	3 614	2 995	3 265	2 143	33 426	37 024	110,8	I	Dyes and pigments	2012
1 130	1 655	1 293	1 225	1 264	23 606	17 512	74,2	E		
17 383	22 953	17 169	20 479	16 145	175 144	272 741	155,7	I	Other inorganic basic chemicals	2013
19 004	11 275	10 324	16 141	11 153	71 017	142 008	200,0	E		
35 745	32 811	35 739	34 826	29 314	332 520	442 406	133,0	I	Other organic basic chemicals	2014
32 314	37 701	31 843	29 100	32 806	363 605	404 979	111,4	E		
9 669	8 682	6 246	8 036	22 445	118 197	132 325	112,0	I	Fertilisers and nitrogen compounds	2015
22 136	21 724	22 672	25 362	24 392	150 440	266 989	177,5	E		
66 925	68 415	69 179	72 022	57 238	628 867	767 916	122,1	I	Plastics in primary forms	2016
58 760	50 941	58 760	54 792	47 572	582 018	692 290	118,9	E		
10 045	11 932	14 549	12 757	9 346	89 950	134 704	149,8	I	Synthetic rubber in primary forms	2017
650	1 761	1 893	1 862	1 343	11 312	14 927	132,0	E		
4 689	1 915	1 530	1 620	5 549	70 880	82 825	116,9	I	Pesticides and other agrochemical products	2020
678	769	287	516	670	11 565	11 477	99,2	E		
27 999	29 534	25 956	29 150	21 777	249 280	315 802	126,7	I	Paints, varnishes and similar coatings, printing ink and mastics	2030
4 595	7 068	4 511	3 506	5 108	42 185	53 088	125,8	E		
11 739	10 326	9 870	10 914	8 049	114 504	124 794	109,0	I	Soap and detergents, cleaning and polishing preparations	2041
4 590	5 272	3 712	4 036	3 632	50 150	52 927	105,5	E		
18 297	21 222	29 106	22 928	26 489	188 843	246 352	130,5	I	Perfumes and toilet preparations	2042
20 985	24 154	20 337	20 042	18 314	178 937	246 146	137,6	E		
301	273	667	1 358	680	5 693	6 872	120,7	I	Explosives	2051
69	79	90	184	92	457	794	173,9	E		
3 467	3 751	3 151	3 896	4 220	37 820	41 889	110,8	I	Glues	2052
1 377	1 393	1 494	1 835	913	9 060	15 044	166,0	E		
3 010	2 234	3 454	2 650	2 681	25 943	35 200	135,7	I	Essential oils	2053
17	30	14	67	16	253	278	109,7	E		

**Tovarová štruktúra podľa tried klasifikácie produktov podľa činností (verzia 2008) po mesiacoch**

 5. pokračovanie  
 v tis. Eur FOB/FOB

Kód CPA	Názov triedy		2011						
			1.	2.	3.	4.	5.	6.	7.
2059	Ostatné chemické výrobky i. n.	D	21 390	30 649	33 156	29 873	31 761	28 978	25 973
		V	18 380	18 545	23 847	25 731	20 686	18 811	20 800
2060	Umelé vlákna	D	5 746	8 717	8 398	7 571	9 759	7 605	6 883
		V	7 935	8 797	8 966	9 325	9 118	9 056	11 605
2110	Základné farmaceutické výrobky	D	3 904	4 654	6 015	5 264	4 661	4 252	3 554
		V	2 503	1 842	4 481	3 954	1 988	1 813	2 665
2120	Farmaceutické prípravky	D	112 683	114 900	148 044	113 452	122 180	119 237	115 814
		V	24 014	29 684	30 289	31 899	34 217	30 622	40 975
2211	Pneumatiky a duše z gumy; protectorovanie a opr. pneumatík	D	23 936	28 613	42 932	30 548	30 606	28 633	30 318
		V	65 930	72 975	97 769	74 946	81 666	81 784	83 884
2219	Ostatné výrobky z gumy	D	29 786	34 446	40 034	39 423	34 412	34 518	28 694
		V	27 032	28 051	39 422	33 968	33 733	32 189	28 949
2221	Dosky, fólie, hadice a profily z plastov	D	30 750	35 551	46 012	40 911	46 571	43 522	37 366
		V	25 773	27 990	33 088	30 028	34 248	35 428	26 871
2222	Obaly z plastov	D	11 938	13 013	16 888	16 010	16 382	16 309	21 310
		V	11 601	13 226	13 488	13 304	15 130	12 822	11 657
2223	Stavebné výrobky z plastov	D	6 035	7 576	11 663	9 776	11 509	12 755	10 915
		V	6 385	8 743	12 349	12 336	14 207	14 167	12 731
2229	Ostatné výrobky z plastov	D	51 483	48 829	50 915	46 747	52 187	61 839	43 308
		V	34 881	35 867	45 611	35 352	40 307	49 771	33 059
2311	Ploché sklo	D	1 408	1 024	1 917	1 291	1 954	1 357	1 551
		V	47	76	251	255	334	269	259
2312	Tvarované a opracované ploché sklo	D	17 234	17 530	19 384	17 045	19 385	19 353	13 563
		V	10 810	10 432	13 742	8 993	10 942	10 926	10 578
2313	Duté sklo	D	2 042	2 433	5 036	3 179	3 308	3 126	3 215
		V	8 926	8 037	9 373	9 605	10 381	10 528	9 999
2314	Sklenené vlákna	D	2 292	2 113	2 219	2 023	2 402	2 253	2 354
		V	8 635	8 566	10 752	9 676	10 794	10 091	9 198
2319	Ostatné opracované sklo, vrátane technických sklenených nádob	D	2 994	3 331	2 933	2 352	2 142	2 330	2 370
		V	988	1 058	2 148	986	1 466	1 205	1 805
2320	Žiaruvzdorné výrobky	D	4 365	2 764	3 680	2 962	3 404	2 769	2 007
		V	3 552	3 728	3 988	3 548	3 627	3 463	4 092
2331	Keramické obkladačky a dlaždice	D	4 072	5 217	7 100	5 867	5 826	6 419	9 376
		V	766	981	1 041	832	574	999	1 982
2332	Tehly, obkladačky a stavebné výrobky z pálennej hliny	D	364	851	1 315	1 637	2 093	1 912	1 500
		V	117	214	213	249	663	516	359
2341	Keramické výrobky pre domácnosť a ozdobné predmety	D	1 270	1 436	2 607	2 071	1 595	1 739	896
		V	951	635	1 833	1 043	991	946	691
2342	Keramické výrobky na sanitárne účely	D	1 083	1 832	1 601	1 533	1 433	1 696	1 557
		V	47	501	31	10	1 204	51	28
2343	Izolátory a izolačné zariadenia z keramiky	D	294	178	807	401	308	94	319
		V	1 470	1 334	1 382	897	1 405	1 188	1 203
2344	Ostatné keramické výrobky na technické účely	D	160	194	239	160	256	178	149
		V	5	70	31	19	34	35	34
2349	Ostatné keramické výrobky	D	77	150	132	79	88	120	84
		V	85	73	79	81	118	142	93
2351	Cement	D	1 028	1 209	2 760	4 095	4 390	4 353	3 681
		V	3 269	5 231	10 145	12 627	13 476	12 465	11 432
2352	Vápno a sadra	D	448	786	1 168	1 268	1 090	1 148	1 071
		V	1 069	1 138	1 330	1 278	1 392	1 393	1 123



## Commodity Structure by the Classes of CPA (version 2008) by Months

5th continuation  
thousand EUR FOB/FOB

2011					Kumulovaná hodnota 1.-12. Cumulated value 1.-12.		Index 2011/2010		Name of Class	Code CPA
8.	9.	10.	11.	12.	2010	2011				
34 566	28 240	28 927	34 088	28 083	284 810	355 683	124,9	I	Other chemical products n.e.c.	2059
16 363	19 041	19 444	20 193	17 022	189 197	238 862	126,3	E		
6 088	7 823	7 911	8 255	6 402	69 793	91 160	130,6	I	Man-made fibres	2060
12 654	32 203	20 668	26 102	11 360	74 655	167 787	224,8	E		
6 519	2 765	3 460	4 267	4 509	50 745	53 825	106,1	I	Basic pharmaceutical products	2110
2 034	3 520	2 592	558	1 993	34 123	29 941	87,7	E		
119 857	130 512	137 376	128 781	112 431	1 260 751	1 475 267	117,0	I	Pharmaceutical preparations	2120
22 198	27 189	19 955	26 448	27 051	330 887	344 543	104,1	E		
27 986	31 756	40 444	36 173	24 391	272 064	376 337	138,3	I	Rubber tyres and tubes; retreading and rebuilding of rubber tyres	2211
76 106	87 522	102 377	94 976	59 684	749 914	979 618	130,6	E		
30 671	34 989	40 119	35 404	26 489	327 015	408 984	125,1	I	Other rubber products	2219
28 512	36 311	33 478	32 617	25 127	292 365	379 389	129,8	E		
41 592	45 868	47 999	43 835	30 747	424 937	490 724	115,5	I	Plastic plates, sheets, tubes and profiles	2221
28 856	31 714	30 979	28 153	22 789	271 204	355 917	131,2	E		
16 558	16 490	21 778	16 596	15 209	154 324	198 480	128,6	I	Plastic packing goods	2222
13 851	14 923	13 909	14 462	11 541	147 474	159 914	108,4	E		
13 948	12 241	11 321	10 663	8 728	116 515	127 129	109,1	I	Builders ware of plastic	2223
14 347	17 516	15 953	13 817	10 733	113 193	153 285	135,4	E		
42 405	48 119	44 503	51 071	40 527	601 994	581 933	96,7	I	Other plastic products	2229
28 517	43 726	46 244	56 063	41 468	410 397	490 865	119,6	E		
1 904	1 545	1 570	1 774	872	15 349	18 168	118,4	I	Flat glass	2311
140	140	233	226	118	2 963	2 349	79,3	E		
17 197	18 760	17 829	19 111	16 074	185 649	212 464	114,4	I	Shaped and processed flat glass	2312
8 377	13 428	13 346	14 362	9 834	122 670	135 769	110,7	E		
3 295	2 850	3 976	4 881	3 158	33 316	40 501	121,6	I	Hollow glass	2313
9 415	11 238	12 003	11 603	10 076	114 627	121 185	105,7	E		
2 553	2 242	2 031	2 241	2 202	25 394	26 925	106,0	I	Glass fibres	2314
8 584	10 056	9 285	8 921	7 152	107 949	111 711	103,5	E		
2 311	2 276	3 053	2 383	11 540	47 799	40 015	83,7	I	Other processed glass, including technical glassware	2319
1 735	1 993	1 669	2 096	1 757	18 079	18 906	104,6	E		
3 527	2 608	3 023	2 210	2 812	32 649	36 130	110,7	I	Refractory products	2320
4 046	3 495	3 517	2 908	2 642	37 454	42 604	113,8	E		
7 539	5 511	5 374	4 671	4 278	60 504	71 251	117,8	I	Ceramic tiles and flags	2331
1 976	1 770	1 877	1 764	2 018	7 479	16 580	221,7	E		
1 948	1 991	2 158	1 089	1 464	17 262	18 321	106,1	I	Bricks, tiles and construction products, in baked clay	2332
469	449	365	151	147	5 865	3 912	66,7	E		
1 105	1 703	2 199	2 254	5 292	19 222	24 165	125,7	I	Ceramic household and ornamental articles	2341
685	800	1 375	1 287	1 308	16 708	12 545	75,1	E		
1 736	1 574	1 472	1 294	1 099	19 920	17 911	89,9	I	Ceramic sanitary fixtures	2342
144	205	264	36	33	2 437	2 555	104,8	E		
163	201	174	147	192	3 118	3 279	105,1	I	Ceramic insulators and insulating fittings	2343
1 070	680	1 108	1 285	639	15 517	13 661	88,0	E		
156	144	177	298	170	2 212	2 281	103,1	I	Other technical ceramic products	2344
22	25	32	22	30	239	359	150,0	E		
66	102	97	401	106	1 634	1 503	92,0	I	Other ceramic products	2349
20	106	78	409	94	1 299	1 378	106,1	E		
4 268	3 966	3 926	3 243	1 942	35 110	38 861	110,7	I	Cement	2351
12 647	11 756	11 200	9 536	5 042	97 512	118 827	121,9	E		
848	873	845	877	489	10 055	10 912	108,5	I	Lime and plaster	2352
1 071	1 182	1 009	1 037	867	11 045	13 888	125,7	E		

**Tovarová štruktúra podľa tried klasifikácie produktov podľa činností (verzia 2008) po mesiacoch**

6. pokračovanie  
v tis. Eur FOB/FOB

Kód CPA	Názov triedy		2011						
			1.	2.	3.	4.	5.	6.	7.
2361	Výrobky z betónu na stavebné účely	D	1 021	2 024	2 568	3 165	4 452	3 129	3 522
		V	477	1 118	2 447	1 868	2 492	2 550	1 849
2362	Výrobky zo sadry na stavebné účely	D	910	996	1 080	851	949	930	1 047
		V	44	109	150	151	50	345	261
2363	Transportný betón	D	12	6	4	10	9	13	5
		V	-	-	-	0	-	-	0
2364	Malty	D	920	2 177	1 456	2 316	2 588	2 125	3 067
		V	91	98	192	289	317	253	290
2365	Cementové vlákna	D	376	1 419	1 049	481	667	454	681
		V	310	186	694	466	735	666	513
2369	Ostatné výrobky z betónu, sadry a cementu	D	368	557	1 565	1 452	1 461	1 949	1 647
		V	878	1 091	1 019	1 447	1 383	1 613	1 107
2370	Rezané, tvarované a opracované kamene	D	673	840	1 294	1 703	2 038	2 238	2 155
		V	10 437	3 803	1 820	5 878	8 396	4 416	7 414
2391	Brúsne výrobky	D	1 733	1 816	2 814	2 483	2 266	2 203	2 180
		V	147	134	139	151	141	376	105
2399	Ostatné nekovové minerálne výrobky i. n.	D	3 494	3 867	4 963	4 950	6 749	5 790	6 265
		V	3 626	4 681	5 277	5 083	5 324	5 942	5 986
2410	Železo, oceľ a ferozliatiny	D	143 706	138 450	152 439	124 718	151 262	151 082	141 535
		V	246 839	231 879	285 210	218 245	234 328	233 079	219 928
2420	Rúry, rúrky, duté profily a príslušenstvo k nim, z ocele	D	16 728	20 122	23 526	20 109	30 516	21 680	21 684
		V	25 599	29 381	32 903	23 698	35 301	29 669	29 398
2431	Tyče ťahané za studena	D	5 967	5 003	6 414	4 518	6 126	5 520	5 456
		V	1 357	1 706	943	702	449	868	1 435
2432	Úzke pásy valcované za studena	D	9 239	11 096	12 118	10 822	11 385	10 393	9 989
		V	7 449	9 382	10 448	7 799	10 243	9 875	8 061
2433	Výrobky tvarované alebo ohýbané za studena	D	5 219	8 681	9 310	7 272	7 851	7 858	6 470
		V	2 572	3 957	4 612	4 144	4 063	3 860	3 970
2434	Drôty ťahané za studena	D	7 756	7 148	11 900	7 851	8 668	10 949	7 814
		V	18 389	21 300	24 234	21 142	21 784	21 444	16 784
2441	Drahé kovy	D	15 180	13 975	13 353	16 241	18 664	19 510	9 753
		V	10 660	10 966	13 469	14 550	16 207	14 380	5 876
2442	Hliník	D	30 938	35 192	43 773	39 799	41 714	37 256	36 470
		V	36 760	40 813	46 850	43 925	49 483	46 080	39 465
2443	Olovo, zinok a cín	D	9 757	15 529	11 416	12 783	11 890	11 632	9 496
		V	5 822	3 976	4 119	4 520	4 149	4 731	4 164
2444	Meď	D	16 420	21 191	23 926	18 731	21 115	20 809	22 962
		V	59 403	51 609	23 825	30 972	32 252	73 563	41 917
2445	Ostatné neželezné kovy	D	4 734	6 639	5 157	3 922	4 378	6 420	1 604
		V	1 432	6 371	4 389	1 982	854	1 322	1 320
2446	Spracované jadrové palivo	D	-	-	-	-	-	-	-
		V	-	-	-	-	-	-	-
2451	Služby súvisiace s liatím železa	D	378	1 418	557	579	1 156	1 357	814
		V	132	134	119	120	436	116	88
2452	Služby súvisiace s liatím ocele	D	73	130	297	128	116	231	154
		V	27	32	3	2	20	22	6
2511	Kovové konštrukcie a časti konštrukcií	D	13 552	9 143	17 241	15 701	23 224	14 094	14 188
		V	16 333	22 064	24 763	23 895	30 652	25 672	23 564
2512	Dvere a okná z kovu	D	1 319	2 562	1 261	1 470	1 846	1 910	2 209
		V	976	1 252	1 626	1 544	1 650	1 674	1 587
2521	Radiátory a kotly ústredného kúrenia	D	5 241	6 119	7 701	7 583	7 431	8 351	8 728
		V	28 908	32 033	37 532	30 329	33 562	37 016	33 752

**Commodity Structure by the Classes of CPA (version 2008) by Months**

 6th continuation  
 thousand EUR FOB/FOB

2011					Kumulovaná hodnota 1.-12. Cumulated value 1.-12.		Index 2011/2010		Name of Class	Code CPA
8.	9.	10.	11.	12.	2010	2011				
4 067	4 152	3 586	3 716	4 670	34 595	40 073	115,8	I	Concrete products for construction purposes	2361
2 346	1 908	2 210	3 187	3 097	22 046	25 551	115,9	E		
1 204	994	1 198	992	819	11 220	11 971	106,7	I	Plaster products for construction purposes	2362
427	210	157	239	515	621	2 658	428,1	E		
16	50	68	9	288	128	491	383,2	I	Ready-mixed concrete	2363
0	-	1	1	3	0	6	619,7x	E		
2 410	1 950	1 815	2 624	772	23 827	24 221	101,7	I	Mortars	2364
262	294	255	203	100	2 047	2 644	129,2	E		
704	752	745	231	803	6 531	8 363	128,0	I	Fibre cement	2365
395	507	460	210	143	3 338	5 286	158,3	E		
2 261	1 556	1 305	1 571	604	9 862	16 295	165,2	I	Other articles of concrete, plaster and cement	2369
1 254	1 382	1 350	1 436	2 067	13 076	16 027	122,6	E		
2 137	2 353	1 976	1 075	877	16 469	19 360	117,6	I	Cut, shaped and finished stone	2370
3 470	4 700	4 677	6 513	8 157	35 095	69 682	198,6	E		
2 113	2 573	2 265	2 479	1 967	22 028	26 891	122,1	I	Abrasive products	2391
160	150	144	171	85	2 376	1 905	80,2	E		
5 830	5 394	5 193	4 567	2 836	56 614	59 898	105,8	I	Other non-metallic mineral products n.e.c.	2399
6 979	7 128	3 940	5 140	3 088	55 394	62 195	112,3	E		
139 697	133 164	128 365	127 474	97 259	1 356 497	1 629 150	120,1	I	Basic iron and steel and ferro-alloys	2410
233 895	238 525	232 337	208 905	187 247	2 582 887	2 770 418	107,3	E		
20 007	22 015	20 764	21 456	17 374	210 145	255 983	121,8	I	Tubes, pipes, hollow profiles and related fittings, of steel	2420
28 057	29 438	31 528	31 851	20 673	296 097	347 496	117,4	E		
5 126	4 563	5 234	5 329	3 759	55 874	63 015	112,8	I	Cold drawn bars	2431
3 423	849	562	409	187	13 849	12 889	93,1	E		
8 643	11 474	9 165	10 570	7 182	103 726	122 076	117,7	I	Cold rolled narrow strip	2432
9 282	11 153	10 134	9 151	7 088	86 461	110 064	127,3	E		
8 536	8 961	9 363	17 695	8 703	77 784	105 917	136,2	I	Cold formed or folded products	2433
5 320	5 547	5 504	4 791	2 334	48 435	50 674	104,6	E		
7 408	10 140	6 670	5 699	5 323	73 271	97 325	132,8	I	Cold drawn wire	2434
18 832	18 360	18 587	19 336	11 730	211 873	231 922	109,5	E		
17 953	22 780	18 192	20 413	16 261	161 314	202 275	125,4	I	Precious metals	2441
9 998	15 294	15 210	14 303	10 284	160 511	151 197	94,2	E		
41 665	44 042	43 719	39 775	33 007	382 689	467 350	122,1	I	Aluminium	2442
32 849	49 265	39 010	41 323	29 092	432 079	494 917	114,5	E		
10 925	9 613	11 578	9 562	8 992	122 430	133 172	108,8	I	Lead, zinc and tin	2443
4 619	3 123	2 174	2 927	2 288	55 366	46 611	84,2	E		
20 973	29 150	23 589	24 852	43 027	212 678	286 745	134,8	I	Copper	2444
19 063	31 696	34 898	57 203	39 121	347 706	495 522	142,5	E		
2 302	3 490	6 304	7 576	7 835	32 163	60 362	187,7	I	Other non-ferrous metal	2445
924	2 663	2 697	5 484	12 164	14 617	41 603	284,6	E		
-	-	-	-	-	-	-	x	I	Processed nuclear fuel	2446
-	-	-	-	-	-	-	x	E		
1 102	949	1 757	1 089	3 210	11 668	14 367	123,1	I	Casting services of iron	2451
281	103	351	159	69	2 348	2 108	89,8	E		
135	161	112	115	303	1 784	1 956	109,7	I	Casting services of steel	2452
12	6	2	20	20	296	169	57,1	E		
14 408	12 284	12 961	17 092	11 605	131 763	175 494	133,2	I	Metal structures and parts of structures	2511
27 272	26 482	27 224	27 461	21 545	221 857	296 927	133,8	E		
1 960	1 946	2 204	2 719	1 659	17 585	23 066	131,2	I	Doors and windows of metal	2512
1 716	2 364	2 727	2 479	2 253	18 697	21 848	116,9	E		
11 133	11 520	10 507	10 404	7 752	95 110	102 468	107,7	I	Central heating radiators and boilers	2521
42 509	49 942	43 368	40 716	25 105	401 475	434 773	108,3	E		

**Tovarová štruktúra podľa tried klasifikácie produktov podľa činností (verzia 2008) po mesiacoch**

7. pokračovanie  
v tis. Eur FOB/FOB

Kód CPA	Názov triedy		2011						
			1.	2.	3.	4.	5.	6.	7.
2529	Ostatné nádrže, zásobníky a kontajnery z kovov	D	471	631	543	649	962	664	716
		V	2 449	2 039	1 739	4 448	2 971	2 128	1 574
2530	Parné kotly, okrem kotlov ústredného kúrenia	D	1 080	689	3 567	1 117	1 803	1 335	1 429
		V	2 724	4 904	7 360	1 295	4 135	4 327	4 448
2540	Zbrane a munícia	D	526	526	479	650	1 490	885	653
		V	1 055	2 698	539	217	1 781	441	242
2571	Nožiarske výrobky	D	2 839	3 491	4 007	3 376	3 791	3 572	4 023
		V	1 803	2 186	3 229	2 349	2 732	2 398	2 716
2572	Zámky a kovanie	D	28 585	33 309	36 429	34 246	35 175	35 407	30 314
		V	28 081	27 964	33 004	29 687	35 201	36 798	29 006
2573	Nástroje	D	19 406	23 176	32 414	21 160	21 641	20 302	22 534
		V	5 036	3 977	7 488	5 153	6 137	6 735	5 164
2591	Oceľové bubny a podobné nádoby	D	674	562	667	630	777	827	839
		V	323	498	429	537	610	797	598
2592	Nádoby z ľahkých kovov	D	3 084	3 473	3 911	3 777	4 199	3 445	3 271
		V	13 747	13 592	13 268	12 610	15 742	15 779	16 706
2593	Drôtené výrobky, reťaze a pružiny	D	15 501	16 266	19 202	18 439	20 344	17 937	18 315
		V	12 273	13 872	16 730	14 921	16 370	14 154	13 285
2594	Upevňovacie prvky, strojné výrobky so závitmi	D	18 845	19 816	24 747	21 083	22 611	21 162	22 172
		V	10 356	9 830	12 686	11 277	11 613	11 752	9 872
2599	Ostatné hotové kovové výrobky i. n.	D	51 071	57 823	70 677	65 379	72 164	65 026	55 432
		V	47 906	53 367	60 564	54 568	60 558	57 610	53 891
2611	Elektronické komponenty	D	50 775	48 936	128 454	155 656	197 166	93 924	127 233
		V	10 125	8 711	11 268	11 483	13 161	14 490	9 654
2612	Montované elektronické dosky	D	10 652	10 859	10 784	9 995	11 802	8 030	11 236
		V	10 341	9 180	10 292	8 789	9 968	9 831	12 175
2620	Počítače a periférne zariadenia	D	52 236	47 830	54 652	49 986	90 336	117 266	77 166
		V	41 865	39 433	43 705	36 304	80 085	76 285	35 259
2630	Komunikačné zariadenia	D	270 253	239 815	294 266	237 449	255 789	230 042	219 759
		V	130 281	115 249	134 221	91 499	132 248	160 344	144 348
2640	Spotrebná elektronika	D	125 402	109 979	103 513	116 133	104 752	81 467	68 199
		V	436 105	400 613	468 639	505 597	448 150	354 207	287 389
2651	Meracie, testovacie a navigačné zariadenia	D	55 135	56 392	62 894	58 249	72 202	59 827	51 675
		V	27 254	34 581	36 814	32 138	35 701	33 836	28 040
2652	Hodiny a hodinky	D	1 809	1 578	2 142	1 985	2 527	2 560	1 734
		V	450	1 171	1 214	652	1 007	706	1 016
2660	Prístroje na ožarovanie, elektro-med. a elektroterapeut. prístroje	D	4 455	4 277	6 686	7 009	4 391	4 453	6 368
		V	1 600	1 726	2 161	1 770	1 049	666	3 262
2670	Optické a fotografické prístroje a zariadenia	D	56 039	53 882	88 539	133 943	99 542	91 201	78 249
		V	22 074	22 054	34 601	27 687	24 913	31 981	34 360
2680	Magnetické a optické médiá	D	2 586	2 058	2 918	2 326	2 520	5 601	5 047
		V	1 317	1 399	2 607	732	1 471	1 058	3 037
2711	Elektrické motory, generátory a transformátory	D	54 661	57 202	62 794	66 400	65 402	58 131	46 912
		V	82 334	81 282	96 058	72 888	79 843	84 647	66 467
2712	Elektrické rozvodné a ovládacie zariadenia	D	36 866	39 265	44 957	41 458	44 698	43 779	35 123
		V	25 112	28 881	27 313	28 878	26 233	26 307	24 530
2720	Batérie a akumulátory	D	8 137	6 148	6 625	5 491	5 551	6 605	6 414
		V	1 603	1 544	1 670	1 209	2 331	2 825	1 820
2731	Káble z optických vlákien	D	1 228	1 651	1 356	1 664	1 591	1 166	1 567
		V	883	949	951	571	12 720	754	620
2732	Ostatné elektronické a elektrické drôty a káble	D	40 284	43 394	51 015	44 227	61 000	41 852	39 273
		V	30 730	33 325	36 195	32 480	36 004	37 706	30 636

**Commodity Structure by the Classes of CPA (version 2008) by Months**

 7th continuation  
 thousand EUR FOB/FOB

2011					Kumulovaná hodnota 1.-12. Cumulated value 1.-12.		Index 2011/2010		Name of Class	Code CPA
8.	9.	10.	11.	12.	2010	2011				
513	678	406	1 022	1 091	9 243	8 346	90,3	I	Other tanks, reservoirs and containers of metal	2529
1 906	1 742	1 953	1 358	2 158	21 189	26 464	124,9	E		
3 155	1 399	2 169	2 089	1 070	26 191	20 902	79,8	I	Steam generators, except central heating hot water boilers	2530
9 666	6 886	8 039	7 748	22 024	60 766	83 557	137,5	E		
883	690	846	1 270	1 263	12 858	10 161	79,0	I	Weapons and ammunition	2540
398	136	1 029	1 221	760	15 301	10 516	68,7	E		
3 171	2 988	3 521	3 544	2 817	34 507	41 139	119,2	I	Cutlery	2571
3 531	2 480	2 015	2 045	1 733	24 681	29 217	118,4	E		
33 008	36 696	36 068	35 555	29 274	353 578	404 066	114,3	I	Locks and hinges	2572
28 440	37 528	38 041	36 900	26 304	319 213	386 952	121,2	E		
18 990	16 660	18 360	25 173	24 965	222 245	264 781	119,1	I	Tools	2573
5 266	5 673	7 279	5 354	4 420	65 845	67 681	102,8	E		
1 086	887	901	706	718	8 553	9 274	108,4	I	Steel drums and similar containers	2591
493	523	431	587	465	5 511	6 293	114,2	E		
4 474	4 197	4 355	3 658	3 206	44 696	45 052	100,8	I	Light metal packaging	2592
16 252	15 883	14 027	13 858	11 095	152 706	172 558	113,0	E		
19 124	18 692	18 792	20 346	12 505	185 385	215 463	116,2	I	Wire products, chain and springs	2593
13 799	16 129	15 651	14 108	10 062	154 224	171 355	111,1	E		
21 226	22 625	22 344	21 695	17 765	208 804	256 090	122,6	I	Fasteners and screw machine products	2594
10 561	11 528	11 824	10 809	8 645	109 005	130 753	120,0	E		
60 703	64 876	71 646	68 918	56 716	632 711	760 431	120,2	I	Other fabricated metal products n.e.c.	2599
53 895	56 468	57 921	59 650	47 064	554 915	663 462	119,6	E		
50 613	69 345	77 086	69 380	52 676	975 462	1 121 245	114,9	I	Electronic components	2611
12 490	10 330	12 569	10 221	11 696	256 551	136 198	53,1	E		
9 370	12 924	16 798	15 560	10 478	167 612	138 488	82,6	I	Loaded electronic boards	2612
11 463	13 650	12 601	13 030	11 780	143 389	133 101	92,8	E		
54 590	72 810	92 956	99 051	110 359	623 022	919 239	147,5	I	Computers and peripheral equipment	2620
42 835	51 031	113 296	68 903	78 500	451 090	707 500	156,8	E		
233 206	273 952	368 325	373 600	266 046	3 512 366	3 262 504	92,9	I	Communication equipment	2630
185 186	197 473	250 550	255 711	159 177	1 605 868	1 956 285	121,8	E		
86 112	132 592	153 055	183 908	117 189	1 557 279	1 382 301	88,8	I	Consumer electronics	2640
379 061	549 531	681 320	764 805	522 720	6 334 745	5 798 138	91,5	E		
50 803	64 855	61 127	68 229	62 053	798 845	723 440	90,6	I	Measuring, testing and navigating equipment	2651
30 821	40 079	49 361	38 018	33 860	342 723	420 505	122,7	E		
3 017	2 719	2 359	3 039	2 701	25 279	28 170	111,4	I	Watches and clocks	2652
900	1 427	1 892	1 258	1 239	8 857	12 933	146,0	E		
6 362	7 363	7 560	5 535	9 932	80 851	74 392	92,0	I	Irradiation, electromedical and electrotherapeutic equipment	2660
1 515	2 178	3 257	3 091	4 188	21 778	26 462	121,5	E		
96 495	158 420	172 313	146 687	93 592	936 175	1 268 902	135,5	I	Optical instruments and photographic equipment	2670
39 632	31 731	35 203	34 509	26 244	350 016	364 989	104,3	E		
4 364	3 658	2 085	1 576	2 043	27 471	36 782	133,9	I	Magnetic and optical media	2680
2 443	1 370	2 521	4 909	3 596	17 864	26 461	148,1	E		
50 215	59 258	61 744	77 651	50 841	557 117	711 211	127,7	I	Electric motors, generators and transformers	2711
71 784	90 031	83 268	92 018	61 892	825 835	962 514	116,6	E		
42 728	45 812	46 036	48 111	40 173	411 041	509 007	123,8	I	Electricity distribution and control apparatus	2712
24 198	29 665	27 820	29 220	26 017	290 170	324 174	111,7	E		
6 632	9 839	10 610	9 223	10 148	73 325	91 424	124,7	I	Batteries and accumulators	2720
3 748	3 584	2 323	3 100	2 413	19 714	28 169	142,9	E		
1 673	1 987	1 728	2 294	1 505	21 117	19 410	91,9	I	Fibre optic cables	2731
983	917	784	672	856	9 032	21 661	239,8	E		
39 245	44 213	39 361	43 927	28 037	486 281	515 827	106,1	I	Other electronic and electric wires and cables	2732
28 427	32 603	34 504	36 067	23 013	345 944	391 688	113,2	E		

**Tovarová štruktúra podľa tried klasifikácie produktov podľa činností (verzia 2008) po mesiacoch**

8. pokračovanie  
v tis. Eur FOB/FOB

Kód CPA	Názov triedy		2011						
			1.	2.	3.	4.	5.	6.	7.
2733	Elektroinštalčné zariadenia	D	29 728	36 682	39 079	35 421	41 018	39 332	34 061
		V	7 388	14 220	17 987	18 223	18 337	17 950	12 781
2740	Elektrické svietidlá	D	29 777	30 775	35 289	28 459	32 832	33 558	27 655
		V	43 159	39 279	47 800	39 040	41 716	40 541	33 780
2751	Elektrické prístroje pre domácnosť	D	20 589	24 313	25 392	24 815	24 304	33 435	20 244
		V	28 411	30 170	38 311	26 475	30 982	31 173	28 891
2752	Neelektrické prístroje pre domácnosť	D	1 798	2 509	3 040	2 364	2 604	3 208	2 908
		V	5 691	4 395	4 765	4 498	4 270	4 551	5 418
2790	Ostatné elektrické zariadenia	D	20 008	27 804	26 078	24 548	47 906	24 067	23 718
		V	21 524	14 402	18 606	16 527	17 981	16 179	14 126
2811	Motory a turbíny, okrem motorov do lietadiel, mot. vozidiel a motocyklov	D	27 071	25 373	34 702	28 346	27 725	21 198	24 272
		V	9 260	9 079	14 312	8 680	10 174	9 862	8 748
2812	Zariadenia na kvapalnú pohonnú látku	D	3 064	3 413	5 179	3 489	3 967	4 198	4 003
		V	7 421	8 442	9 299	7 377	8 546	8 787	7 765
2813	Ostatné čerpadlá a kompresory	D	31 895	36 278	41 826	35 517	39 721	39 973	36 411
		V	41 934	41 688	45 982	37 491	46 364	45 633	41 339
2814	Ostatné kohútiky a ventily	D	13 961	15 455	26 851	17 345	16 350	20 423	19 256
		V	5 014	13 922	7 752	4 569	7 373	6 737	5 880
2815	Ložiská, ozubené kolesá, prevodové a ovládacie prvky	D	37 937	45 670	50 451	42 678	49 191	44 305	40 485
		V	114 016	112 561	137 036	117 445	124 613	128 329	105 380
2821	Pece a horáky	D	1 515	2 787	2 486	2 269	4 040	5 491	3 436
		V	360	253	681	621	1 797	569	244
2822	Zdvíhacie a manipulačné zariadenia	D	15 455	13 438	13 625	13 533	18 528	19 278	12 252
		V	14 132	21 403	29 178	21 484	28 734	30 071	27 939
2823	Kancelárske stroje a zariadenia (okrem počítačov a perif. zar.)	D	13 041	13 984	14 657	19 642	14 057	13 259	13 212
		V	12 909	12 842	17 135	15 081	15 211	12 442	11 756
2824	Ručné nástroje	D	2 885	4 593	4 992	4 042	4 916	3 290	3 366
		V	785	753	732	441	623	1 006	301
2825	Chladiace a vetracie zariadenia, okrem zariadení pre domácnosť	D	36 557	40 813	43 152	44 239	52 317	53 579	49 600
		V	28 701	27 976	30 777	28 653	32 852	35 240	28 880
2829	Ostatné stroje a zariadenia na všeobecné účely i. n.	D	39 222	19 077	19 897	26 030	21 751	18 354	14 221
		V	8 194	9 696	10 739	10 604	12 647	11 427	14 344
2830	Stroje pre poľnohospodárstvo a lesníctvo	D	9 360	13 331	26 436	22 186	25 709	27 342	25 199
		V	14 136	26 576	30 099	23 158	16 831	14 349	11 946
2841	Stroje na tvarovanie kovov	D	20 364	18 122	25 550	15 348	33 085	20 272	27 537
		V	8 644	12 603	13 424	11 869	12 833	12 443	11 831
2849	Ostatné obrábacie stroje	D	4 456	4 113	5 282	6 692	5 577	6 975	6 214
		V	2 663	4 586	4 375	4 630	5 090	4 709	6 315
2891	Stroje pre metalurgiu	D	1 387	1 890	2 780	2 600	2 305	2 117	1 217
		V	338	593	1 076	317	465	438	896
2892	Stroje pre hlbinnú a povrchovú ťažbu a pre stavebníctvo	D	7 636	7 811	9 866	13 020	15 468	16 038	11 845
		V	20 483	25 410	22 108	25 966	26 716	25 599	18 677
2893	Stroje na výrobu potravín, nápojov a na spracovanie tabaku	D	3 040	1 557	2 925	5 711	4 432	3 940	3 878
		V	2 338	3 675	3 855	3 470	5 865	5 415	4 353
2894	Stroje pre textilný, odevný a kožiarsky priemysel	D	4 579	5 284	4 429	4 569	2 979	3 733	3 888
		V	1 323	1 099	1 174	802	1 306	1 025	706
2895	Stroje a prístroje na výrobu papiera a lepenky	D	977	1 173	1 297	955	1 361	1 427	2 118
		V	1 227	1 053	1 405	1 469	1 582	1 155	812
2896	Stroje na výrobu plastov a gumy	D	6 378	5 437	11 041	38 322	13 714	10 645	7 666
		V	14 288	11 489	13 335	9 559	15 543	16 662	13 954

**Commodity Structure by the Classes of CPA (version 2008) by Months**

 8th continuation  
 thousand EUR FOB/FOB

2011					Kumulovaná hodnota 1.-12. Cumulated value 1.-12.		Index 2011/2010		Name of Class	Code CPA
8.	9.	10.	11.	12.	2010	2011				
28 890 13 611	36 623 18 811	34 286 8 150	31 591 9 666	25 825 7 603	363 254 154 695	412 538 164 727	113,6 106,5	I E	Wiring devices	2733
32 150 33 781	40 302 42 614	39 561 46 802	33 326 48 305	27 253 35 457	317 829 466 609	390 938 492 273	123,0 105,5	I E	Electric lighting equipment	2740
17 828 32 846	21 875 40 514	25 118 40 147	30 299 41 249	25 248 28 282	273 879 378 652	293 461 397 450	107,1 105,0	I E	Electric domestic appliances	2751
3 424 6 594	4 834 7 798	5 177 9 774	4 569 6 737	4 292 4 291	33 260 70 773	40 727 68 782	122,5 97,2	I E	Non-electric domestic appliances	2752
21 274 13 822	31 191 14 277	28 604 20 294	27 670 20 620	32 988 19 423	352 352 163 695	335 857 207 780	95,3 126,9	I E	Other electrical equipment	2790
20 260 8 288	28 229 9 306	26 311 9 937	25 967 9 038	41 901 6 839	244 475 130 777	331 355 113 523	135,5 86,8	I E	Engines and turbines, except aircraft, vehicle and cycle engin.	2811
3 768 6 290	4 981 7 566	4 143 8 478	5 053 7 936	4 602 6 124	39 764 87 086	49 862 94 030	125,4 108,0	I E	Fluid power equipment	2812
30 772 31 776	40 278 43 362	43 486 38 353	35 093 34 176	36 513 42 198	382 388 399 229	447 761 490 296	117,1 122,8	I E	Other pumps and compressors	2813
17 199 6 576	18 942 5 709	19 093 5 637	21 360 5 039	17 187 7 898	181 938 60 656	223 423 82 106	122,8 135,4	I E	Other taps and valves	2814
42 040 115 716	44 336 131 664	41 424 130 909	42 208 129 552	37 137 100 506	428 781 1 081 674	517 862 1 447 728	120,8 133,8	I E	Bearings, gears, gearing and driving elements	2815
1 915 1 053	4 180 274	2 676 753	2 847 307	2 428 565	27 260 10 356	36 069 7 477	132,3 72,2	I E	Ovens, furnaces and furnace burners	2821
14 847 23 368	13 862 29 519	17 862 27 720	17 842 32 446	16 713 32 505	168 164 245 985	187 234 318 498	111,3 129,5	I E	Lifting and handling equipment	2822
10 856 10 249	14 662 13 979	19 350 16 824	21 620 13 802	18 792 18 938	163 618 167 415	187 133 171 168	114,4 102,2	I E	Office machinery and equipment (except computers and peripheral eq.)	2823
3 706 438	3 757 818	4 239 310	7 855 418	3 374 757	52 227 10 217	51 015 7 383	97,7 72,3	I E	Power-driven hand tools	2824
49 696 29 954	62 696 33 158	53 761 36 310	56 214 39 367	42 350 32 685	453 698 297 526	584 973 384 553	128,9 129,3	I E	Non-domestic cooling and ventilation equipment	2825
18 454 9 878	17 912 14 170	17 024 9 210	31 012 11 898	26 914 10 301	235 174 110 093	269 867 133 109	114,8 120,9	I E	Other general-purpose machinery n.e.c.	2829
19 564 10 269	23 697 13 422	15 425 11 311	23 437 16 037	16 784 13 970	160 480 152 383	248 471 202 103	154,8 132,6	I E	Agricultural and forestry machinery	2830
19 108 9 692	27 795 14 157	20 125 13 931	30 042 14 148	25 109 16 583	175 053 96 404	282 458 152 159	161,4 157,8	I E	Metal forming machinery	2841
4 336 3 690	3 812 5 096	5 717 6 415	6 179 5 959	12 359 5 984	53 705 46 901	71 711 59 512	133,5 126,9	I E	Other machine tools	2849
2 658 2 462	3 458 552	1 737 324	2 197 864	1 233 1 280	19 954 8 965	25 579 9 604	128,2 107,1	I E	Machinery for metallurgy	2891
11 784 21 351	17 915 23 149	14 605 24 685	12 105 25 929	7 967 21 747	123 921 179 885	146 063 281 819	117,9 156,7	I E	Machinery for mining, quarrying and construction	2892
2 008 3 831	3 459 4 327	3 650 4 825	4 091 4 403	6 523 9 363	43 276 41 538	45 213 55 720	104,5 134,1	I E	Machinery for food, beverage and tobacco processing	2893
3 670 888	3 719 831	3 433 1 291	4 395 889	3 229 1 391	48 245 14 572	47 906 12 725	99,3 87,3	I E	Machinery for textile, apparel and leather production	2894
4 096 1 649	836 1 009	1 377 1 311	1 777 1 195	2 892 1 223	19 270 14 408	20 286 15 091	105,3 104,7	I E	Machinery for paper and paperboard production	2895
7 036 13 853	15 304 10 264	12 586 17 608	16 293 13 642	10 847 11 853	107 657 118 490	155 269 162 050	144,2 136,8	I E	Plastics and rubber machinery	2896

**Tovarová štruktúra podľa tried klasifikácie produktov podľa činností (verzia 2008) po mesiacoch**

9. pokračovanie  
v tis. Eur FOB/FOB

Kód CPA	Názov triedy		2011						
			1.	2.	3.	4.	5.	6.	7.
2899	Ostatné stroje a prístroje na špeciálne účely i. n.	D	17 045	21 806	21 223	17 313	24 475	28 478	32 051
		V	10 750	12 039	24 546	16 993	13 402	10 423	12 615
2910	Motorové vozidlá	D	163 644	176 131	228 187	193 289	220 941	194 955	167 203
		V	624 554	757 199	861 550	752 437	857 267	850 929	653 867
2920	Karosérie motorových vozidiel; prívesy a návěsy	D	5 665	5 525	8 612	10 907	6 526	7 147	6 037
		V	68 534	99 782	113 926	101 595	119 380	100 526	69 748
2931	Elektrické a elektronické prístroje do motorových vozidiel	D	37 901	43 821	49 888	45 530	49 382	46 749	42 843
		V	58 100	67 986	74 888	64 140	72 851	69 664	64 552
2932	Ostatné časti, súčasti a príslušenstvo motorových vozidiel	D	282 585	344 030	396 697	327 500	387 004	421 739	313 458
		V	171 516	179 607	205 351	185 054	195 641	193 490	161 918
3011	Lode a plavidlá	D	10	14	145	166	13	901	415
		V	-	0	-	98	93	1 102	7 463
3012	Rekreačné a športové člny	D	152	369	176	71	571	240	240
		V	96	271	274	99	593	294	240
3020	Železničné lokomotívy a vozový park	D	8 290	23 315	11 137	15 661	22 042	12 047	21 841
		V	19 530	20 103	22 286	15 814	26 536	26 599	17 836
3030	Lietadlá a kozmické lode a podobné zariadenia	D	6 757	1 424	1 257	596	658	1 714	1 989
		V	964	1 360	1 222	6 449	654	1 977	2 132
3040	Vojenské bojové vozidlá	D	25	43	349	-	18	7	282
		V	839	243	423	3 165	528	2 725	3 609
3091	Motocykle	D	2 125	3 078	4 170	3 305	3 969	3 134	2 615
		V	344	354	412	323	230	281	344
3092	Bicykle a vozíky pre invalidov	D	4 201	4 298	4 715	4 480	3 550	2 432	1 769
		V	2 048	2 091	3 269	2 540	3 215	3 374	2 304
3099	Ostatné dopravné zariadenia i. n.	D	304	559	502	768	397	474	605
		V	260	250	771	810	528	235	601
3100	Sedadlá a ich časti a súčasti; časti a súčasti nábytku	D	27 700	37 143	40 755	36 116	38 870	40 850	28 175
		V	40 025	45 117	49 372	40 093	44 835	41 091	33 348
3101	Kancelársky nábytok a nábytok do obchodov	D	754	1 601	1 271	943	1 072	1 719	5 552
		V	2 489	2 178	2 278	3 332	3 530	4 019	4 188
3102	Kuchynský nábytok	D	929	983	800	668	717	925	922
		V	2 683	3 102	4 204	3 793	4 218	3 564	3 572
3103	Matrace	D	971	1 008	1 161	1 138	985	1 120	1 111
		V	674	722	748	711	820	681	774
3109	Ostatný nábytok	D	6 851	7 540	8 299	7 174	11 411	14 183	7 366
		V	16 923	15 934	19 691	16 502	18 024	17 335	14 648
3211	Mince	D	23	36	144	407	608	385	288
		V	653	806	416	901	539	161	37
3212	Šperky a podobné výrobky	D	12 123	2 441	1 615	1 870	2 628	2 162	3 430
		V	685	778	434	570	1 242	595	688
3213	Bižutéria a podobné výrobky	D	941	979	1 640	1 646	1 803	1 933	1 005
		V	256	440	315	325	178	283	215
3220	Hudobné nástroje	D	379	415	398	232	298	280	269
		V	224	265	209	115	83	52	54
3230	Športové výrobky	D	3 504	4 738	8 085	6 162	5 489	5 117	3 230
		V	4 080	4 836	6 090	6 389	6 343	6 392	5 952
3240	Hry a hračky	D	8 393	8 962	10 879	6 085	5 808	6 615	4 630
		V	7 373	7 973	9 884	6 464	7 236	5 790	5 471
3250	Lekárske a stomatologické nástroje a potreby	D	17 581	15 453	22 123	17 265	20 265	20 304	20 086
		V	8 976	10 593	11 486	12 069	10 466	13 579	14 673



**Commodity Structure by the Classes of CPA (version 2008) by Months**

 9th continuation  
 thousand EUR FOB/FOB

2011					Kumulovaná hodnota 1.-12. Cumulated value 1.-12.		Index 2011/2010		Name of Class	Code CPA
8.	9.	10.	11.	12.	2010	2011				
17 697	19 051	16 021	23 340	25 877	241 679	264 379	109,4	I	Other special-purpose machinery n.e.c.	2899
13 109	13 409	12 666	13 932	20 300	169 478	174 184	102,8	E		
173 795	226 693	208 311	234 602	200 991	2 337 190	2 388 743	102,2	I	Motor vehicles	2910
599 802	766 802	847 238	841 515	745 449	7 304 590	9 158 609	125,4	E		
6 823	8 891	6 847	11 364	10 150	71 235	94 493	132,6	I	Bodies (coachwork) for motor vehicles; trailers and semi-trailers	2920
109 570	117 512	112 982	120 803	90 971	996 318	1 225 326	123,0	E		
33 369	50 219	56 144	49 404	44 606	420 143	549 853	130,9	I	Electrical and electronic equipment for motor vehicles	2931
49 356	77 177	72 426	72 992	50 933	660 755	795 065	120,3	E		
348 545	383 504	386 213	420 867	345 700	3 434 255	4 357 843	126,9	I	Other parts and accessories for motor vehicles	2932
165 239	197 548	194 268	192 600	148 543	1 770 003	2 190 776	123,8	E		
883	427	175	528	597	718	4 273	594,8	I	Ships and floating structures	3011
1 016	320	6 837	536	-	57 603	17 465	30,3	E		
117	45	44	92	177	2 410	2 293	95,1	I	Pleasure and sporting boats	3012
31	174	133	152	180	2 031	2 540	125,1	E		
19 497	34 693	12 245	30 816	15 176	153 678	226 759	147,6	I	Railway locomotives and rolling stock	3020
19 419	21 178	24 698	11 231	17 835	299 138	243 064	81,3	E		
1 604	911	3 218	6 288	3 711	60 373	30 128	49,9	I	Air and spacecraft and related machinery	3030
1 513	803	1 028	1 072	1 067	58 129	20 241	34,8	E		
3	23	540	131	139	484	1 561	322,6	I	Military fighting vehicles	3040
1 094	230	698	454	759	11 204	14 767	131,8	E		
1 936	2 320	2 002	1 501	1 586	24 835	31 741	127,8	I	Motorcycles	3091
219	407	308	258	258	2 159	3 739	173,2	E		
2 782	2 886	3 453	3 500	3 377	35 346	41 441	117,2	I	Bicycles and invalid carriages	3092
1 622	1 356	1 641	3 156	1 611	24 480	28 225	115,3	E		
290	249	294	228	190	10 652	4 859	45,6	I	Other transport equipment n.e.c.	3099
722	129	104	494	459	3 347	5 364	160,3	E		
34 911	37 537	41 666	45 756	37 328	354 573	446 807	126,0	I	Seats and parts thereof; parts of furniture	3100
35 721	45 418	45 536	49 809	37 297	453 331	507 661	112,0	E		
1 965	1 413	1 514	1 627	1 687	16 286	21 117	129,7	I	Office and shop furniture	3101
3 090	2 565	2 452	2 820	3 425	34 164	36 368	106,5	E		
895	7 203	933	912	769	10 008	16 656	166,4	I	Kitchen furniture	3102
3 732	3 932	3 195	4 558	3 974	48 096	44 527	92,6	E		
1 200	1 683	1 315	1 441	1 259	13 680	14 393	105,2	I	Mattresses	3103
912	1 091	984	1 087	978	8 400	10 182	121,2	E		
7 570	14 707	8 324	8 714	8 008	97 981	110 146	112,4	I	Other furniture	3109
18 112	19 526	19 231	19 324	16 499	212 912	211 751	99,5	E		
174	157	480	851	707	340	4 260	12,5x	I	Coins	3211
26	459	83	102	816	14 888	4 998	33,6	E		
1 833	4 146	3 296	4 724	2 863	28 122	43 130	153,4	I	Jewellery and related articles	3212
1 496	1 265	790	3 519	2 016	6 977	14 077	201,8	E		
1 374	1 327	1 360	1 543	1 846	9 426	17 396	184,6	I	Imitation jewellery and related articles	3213
336	273	404	466	1 015	3 230	4 505	139,5	E		
176	513	616	649	806	5 063	5 031	99,4	I	Musical instruments	3220
48	156	33	119	141	1 596	1 501	94,1	E		
3 311	4 954	6 162	5 973	6 492	58 494	63 216	108,1	I	Sports goods	3230
5 536	7 002	7 199	7 866	7 828	79 085	75 515	95,5	E		
6 174	10 605	17 014	15 166	10 163	118 152	110 494	93,5	I	Games and toys	3240
6 553	9 717	12 266	16 091	12 209	126 552	107 028	84,6	E		
20 987	22 543	26 450	23 733	25 166	212 328	251 958	118,7	I	Medical and dental instruments and supplies	3250
13 745	13 954	14 057	13 796	15 191	138 962	152 585	109,8	E		

**Tovarová štruktúra podľa tried klasifikácie produktov podľa činností (verzia 2008) po mesiacoch**

dokončenie

v tis. Eur FOB/FOB

Kód CPA	Názov triedy		2011						
			1.	2.	3.	4.	5.	6.	7.
3291	Metly a kefy	D	1 383	3 114	1 751	1 587	1 583	1 792	1 642
		V	624	562	867	493	494	569	435
3299	Ostatné výrobky i. n.	D	7 247	9 003	14 564	13 891	15 913	13 841	11 098
		V	9 072	9 555	11 279	11 632	15 240	14 501	14 755
3511	Elektrická energia	D	122	1 437	4 475	1 485	1 795	3 307	4 187
		V	7 533	4 108	3 606	5 110	5 987	2 758	7 257
3521	Priemyselný plyn	D	-	-	-	-	-	-	1
		V	-	-	-	-	-	-	-
3700	Odpadové vody; kanalizačné kaly	D	-	-	-	-	-	29	-
		V	-	-	-	-	-	-	-
3811	Odpad iný ako nebezpečný; zber odpadu iného ako nebezpečného	D	49 106	68 686	32 176	21 351	24 031	20 765	23 721
		V	31 919	35 166	47 600	36 588	46 427	49 340	47 180
3812	Nebezpečný odpad; zber nebezpečného odpadu	D	59	94	36	38	55	43	71
		V	14	-	-	-	-	-	5
3821	Spracúvanie a likvidácia iného ako nebezpečného odpadu	D	19	15	19	-	3	2	5
		V	-	1	-	1	1	0	2
3832	Recyklácia triedených materiálov; druhotné suroviny	D	-	-	-	2	4	-	6
		V	-	9	-	13	-	-	26
5811	Vydávanie kníh	D	5 802	2 784	2 262	2 253	2 261	8 447	2 943
		V	5 901	4 848	6 507	5 712	6 483	5 724	4 245
5813	Vydávanie novín	D	179	150	189	143	132	179	144
		V	11	5	11	5	6	18	12
5814	Vydávanie periodík a časopisov	D	1 851	2 595	2 680	1 928	2 016	1 930	2 680
		V	3 273	3 632	4 167	3 938	4 125	3 586	3 390
5819	Ostatné vydavateľské služby	D	2 845	3 322	3 061	3 804	3 220	12 864	4 255
		V	5 345	5 131	7 572	4 034	5 705	5 277	5 686
5829	Ostatné služby vydávania softvéru	D	6 744	7 359	8 440	3 664	3 512	4 363	3 460
		V	3 149	4 024	5 065	767	2 852	3 111	1 188
5911	Tvorba filmov, videozáznamov a televíznych programov	D	1 117	1 841	1 319	1 254	1 140	946	1 081
		V	737	975	648	423	282	447	356
5920	Príprava a zverejňovanie zvukových nahrávok	D	1 048	1 153	577	446	455	584	225
		V	302	309	174	159	250	370	2
7111	Architektonické služby	D	187	4	19	18	21	14	270
		V	2 326	8	257	2	33	966	390
7420	Fotografické služby	D	4	16	13	10	12	13	16
		V	1	0	2	2	1	0	0
9003	Umelecké diela	D	8	38	27	178	42	15	3
		V	10	12	84	14	19	23	6
9102	Služby v oblasti prevádzky múzeí	D	21	98	65	66	74	35	27
		V	13	3	5	1	5	3	5
9602	Kadernícke a kozmetické služby	D	-	4	-	-	2	1	5
		V	-	-	-	-	-	-	-
	Nešpecifikované tovary	D	7 075	9 129	9 236	7 471	8 528	9 477	6 639
		V	2 966	2 698	2 395	2 033	2 517	3 314	3 915

**Commodity Structure by the Classes of CPA (version 2008) by Months**

 End of table  
 thousand EUR FOB/FOB

2011					Kumulovaná hodnota 1.-12. Cumulated value 1.-12.		Index 2011/2010		Name of Class	Code CPA
8.	9.	10.	11.	12.	2010	2011				
2 315	1 532	1 369	1 862	1 508	17 898	21 437	119,8	I	Brooms and brushes	3291
798	866	812	687	929	7 790	8 135	104,4	E		
10 741	13 829	17 251	16 111	10 601	129 071	154 092	119,4	I	Other manufactured goods n.e.c.	3299
12 172	11 084	14 804	14 931	11 562	138 867	150 587	108,4	E		
7 457	5 746	11 070	13 198	10 463	60 517	64 742	107,0	I	Electricity	3511
2 558	2 495	1 983	186	1 649	40 649	45 230	111,3	E		
0	1	-	-	-	1	3	430,9	I	Manufactured gas	3521
-	-	-	-	-	-	-	x	E		
-	-	-	-	-	58	29	48,9	I	Sewerage services;	3700
-	-	251	254	36	-	541	x	E	sewage sludge	
19 598	19 342	17 027	19 020	17 611	380 217	332 435	87,4	I	Non-hazardous waste; collection	3811
43 734	43 014	35 294	36 602	29 696	445 015	482 559	108,4	E	services of non-hazardous was.	
17	38	98	154	338	510	1 041	204,0	I	Hazardous waste; collection	3812
-	-	-	-	-	42	19	45,6	E	services of hazardous waste	
-	0	1	-	2	187	66	35,4	I	Treatment and disposal services	3821
0	0	-	1	-	1	7	656,5	E	of non-hazardous waste	
-	-	-	-	-	44	12	27,1	I	Sorted materials recovery	3832
-	-	3	0	-	171	51	30,0	E	services; secondary raw mat.	
3 568	3 353	3 774	4 365	3 369	38 713	45 180	116,7	I	Book publishing services	5811
6 257	7 169	6 701	6 768	5 153	70 376	71 467	101,6	E		
198	166	191	96	211	1 815	1 978	109,0	I	Publishing services	5813
20	5	16	9	17	41	136	331,9	E	of newspapers	
1 656	1 687	1 690	1 645	1 598	25 521	23 956	93,9	I	Publishing services	5814
3 635	3 723	6 566	4 101	3 113	45 528	47 249	103,8	E	of journals and periodicals	
3 256	2 757	3 899	3 424	8 110	42 077	54 817	130,3	I	Other publishing services	5819
5 228	4 694	6 737	5 893	6 897	56 824	68 201	120,0	E		
3 317	4 365	5 990	6 687	8 340	62 017	66 239	106,8	I	Other software	5829
945	1 383	2 420	1 553	4 557	33 298	31 014	93,1	E	publishing services	
1 707	1 403	9 497	2 613	2 054	23 708	25 972	109,5	I	Motion picture, video and telev.	5911
314	528	802	1 405	708	9 098	7 625	83,8	E	programme production services	
648	774	591	625	618	17 958	7 742	43,1	I	Sound recording and music	5920
32	3	8	232	3	5 545	1 845	33,3	E	publishing services	
74	113	60	72	25	444	877	197,7	I	Architectural services	7111
30	120	2 581	674	1 077	6 904	8 462	122,6	E		
15	33	20	20	111	136	282	206,7	I	Photographic services	7420
5	0	1	2	3	122	18	14,4	E		
35	16	77	30	28	1 169	497	42,5	I	Artistic creation	9003
25	4	52	8	66	358	323	90,0	E		
15	83	51	25	46	630	605	96,1	I	Museum services	9102
1	5	5	4	0	38	51	136,6	E		
2	1	14	2	1	23	32	141,4	I	Hairdressing and other beauty	9602
-	-	-	-	-	-	-	x	E	treatment services	
7 206	6 856	8 697	8 554	8 146	115 351	97 013	84,1	I	Not specified commodities	
4 065	3 085	2 731	3 187	3 400	40 507	36 306	89,6	E		

**Celkový dovoz a celkový vývoz podľa mesiacov roka 2011 a 2010**  
**Total Import and Total Export by Months for the Year 2011 and 2010**

v mil. Eur FOB/FOB

Mill. EUR FOB/FOB

Mesiac	Celkový dovoz / Total Import		Celkový vývoz / Total Export		Month
	2011	2010	2011	2010	
<b>Spolu</b>	<b>55 768</b>	<b>47 494</b>	<b>56 783</b>	<b>48 272</b>	<b>Total</b>
Január	3 915	2 945	4 089	3 025	January
Február	4 285	3 284	4 388	3 404	February
Marec	4 931	3 845	5 044	4 073	March
Apríl	4 560	3 622	4 524	3 867	April
Máj	5 002	3 827	4 937	3 961	May
Jún	4 719	3 946	4 809	4 145	June
Júl	4 352	3 859	4 271	3 768	July
August	4 426	3 997	4 456	3 791	August
September	4 885	4 456	5 111	4 496	September
Október	4 977	4 705	5 381	4 811	October
November	5 238	4 761	5 351	4 886	November
December	4 478	4 246	4 422	4 046	December

**Celkový dovoz / Total Import**

mil. Eur / Mill. EUR

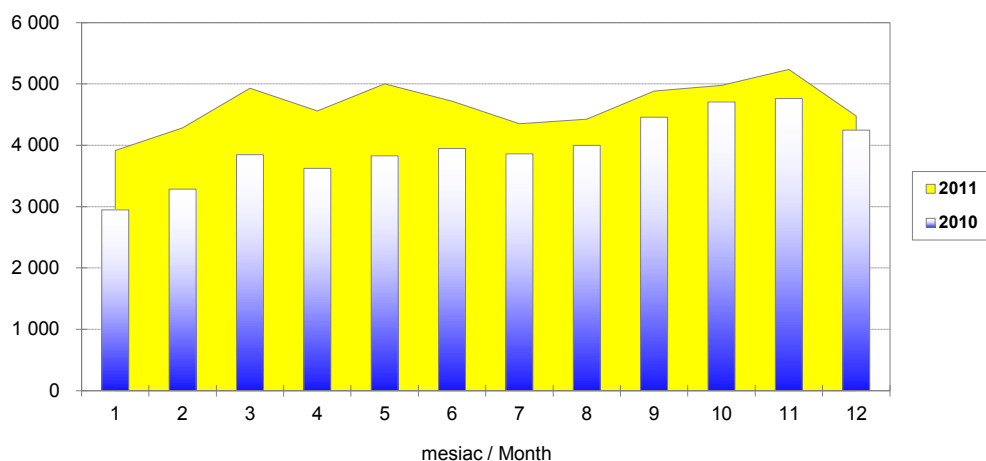

**Celkový vývoz / Total Export**

mil. Eur / Mill. EUR

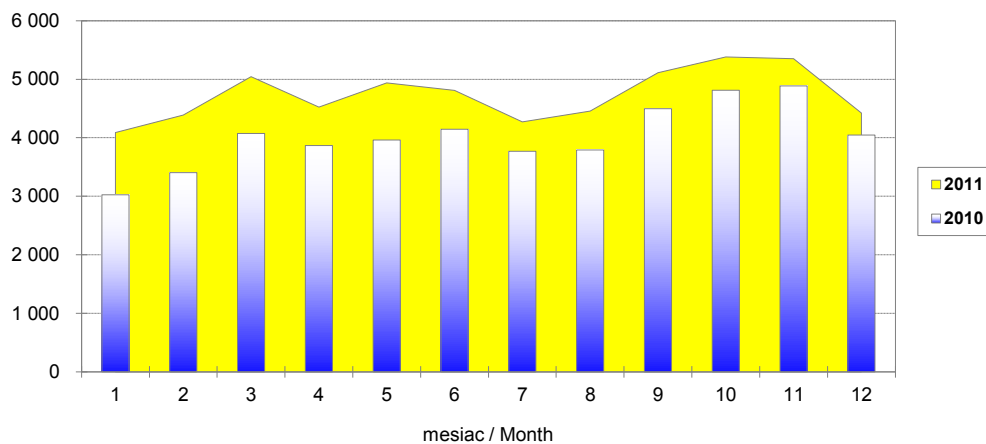

**Saldo a obrat podľa mesiacov roka 2011 a 2010**  
**Balance and Turnover by Months for the Year 2011 and 2010**

v mil. Eur FOB/FOB

Mill. EUR FOB/FOB

Mesiac	Saldo / Balance		Obrat / Turnover		Month
	2011	2010	2011	2010	
<b>Spolu</b>	<b>1 016</b>	<b>779</b>	<b>112 551</b>	<b>95 766</b>	<b>Total</b>
Január	174	80	8 005	5 970	January
Február	104	120	8 673	6 687	February
Marec	113	228	9 975	7 918	March
Apríl	-37	244	9 084	7 489	April
Máj	-65	134	9 939	7 788	May
Jún	90	199	9 529	8 091	June
Júl	-80	-91	8 623	7 627	July
August	30	-206	8 882	7 788	August
September	226	40	9 996	8 953	September
Október	404	106	10 358	9 517	October
November	113	125	10 589	9 646	November
December	-56	-200	8 900	8 292	December

mil. Eur / Mill. EUR

**Saldo / Balance**

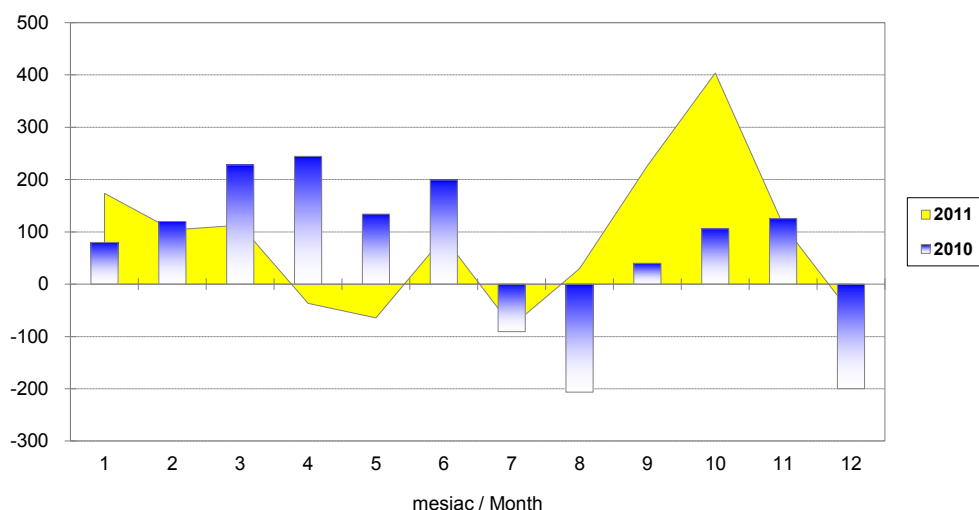

mil. Eur / Mill. EUR

**Obrat / Turnover**

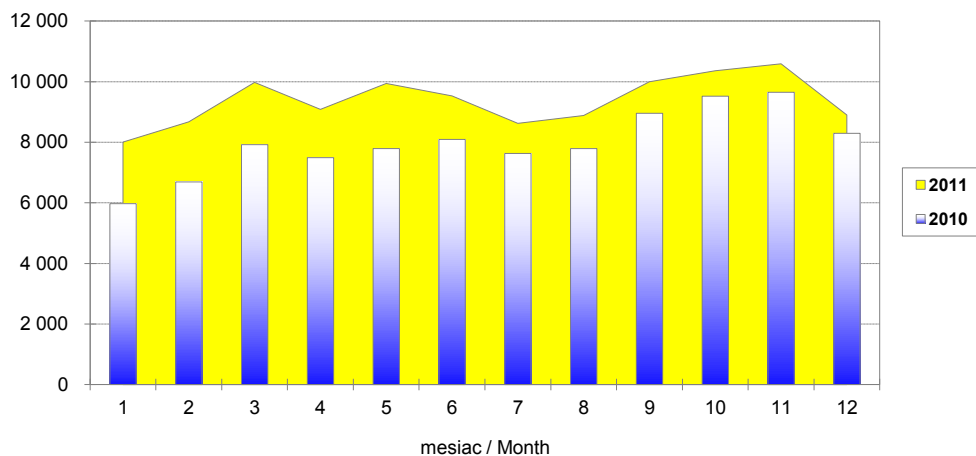

**Celkový dovoz a celkový vývoz podľa tried nomenklatúry SITC Rev. 4 za rok 2011**  
**Total Import and Total Export by Sections of Nomenclature SITC Rev. 4 for the Year 2011**

v mil. Eur FOB/FOB

Mill. EUR FOB/FOB

Triedy SITC	Dovoz / Import	Vývoz / Export	Sections SITC
<b>SPOLU</b>	<b>55 768</b>	<b>56 783</b>	<b>TOTAL</b>
SITC 0 Potraviny	2 873	2 206	SITC 0 Food & live animals
SITC 1 Nápoje a tabak	374	121	SITC 1 Beverages & tobacco
SITC 2 Surové materiály	1 974	1 523	SITC 2 Crude materials
SITC 3 Nerastné palivá	8 075	3 596	SITC 3 Mineral fuels
SITC 4 Oleje a tuky	242	155	SITC 4 Oils & fats
SITC 5 Chemikálie	4 891	2 807	SITC 5 Chemicals
SITC 6 Trhové výrobky	8 537	10 682	SITC 6 Manufactures by material
SITC 7 Stroje a zariadenia	22 526	29 991	SITC 7 Machinery & equipment
SITC 8 Priemyselné výrobky	6 078	5 598	SITC 8 Miscellaneous articles
SITC 9 Ostatné	198	104	SITC 9 Others

**Celkový dovoz / Total Import**

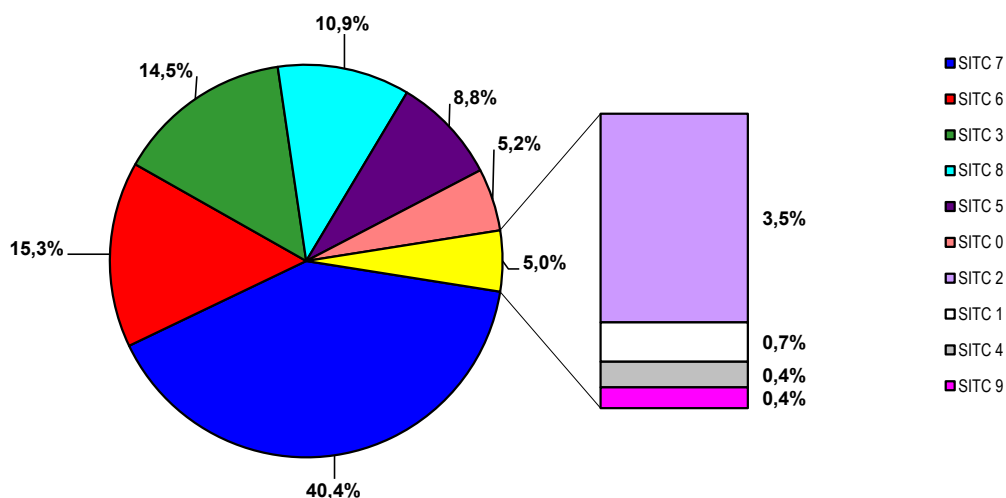

**Celkový vývoz / Total Export**

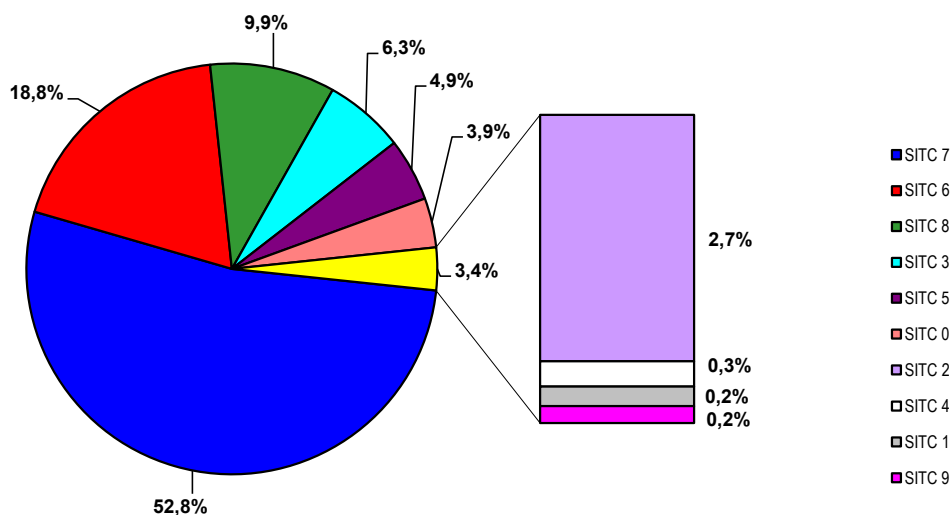

**Celkový dovoz a celkový vývoz trhových výrobkov (SITC 6) podľa mesiacov roka 2011 a 2010**  
**Total Import and Total Export of Manufactures by Material (SITC 6) by Months for the Year 2011 and 2010**

v mil. Eur FOB/FOB

Mill. EUR FOB/FOB

Mesiac	Celkový dovoz / Total Import		Celkový vývoz / Total Export		Month
	2011	2010	2011	2010	
<b>Spolu</b>	<b>8 537</b>	<b>7 198</b>	<b>10 682</b>	<b>9 206</b>	<b>Total</b>
Január	626	411	841	610	January
Február	682	492	856	637	February
Marec	796	597	984	790	March
Apríl	703	579	849	782	April
Máj	780	591	936	796	May
Jún	742	656	945	818	June
Júl	684	610	856	731	July
August	689	604	846	766	August
September	729	683	955	855	September
Október	745	710	945	855	October
November	741	694	939	846	November
December	620	571	731	719	December

**Celkový dovoz / Total Import**

mil. Eur / Mill. EUR

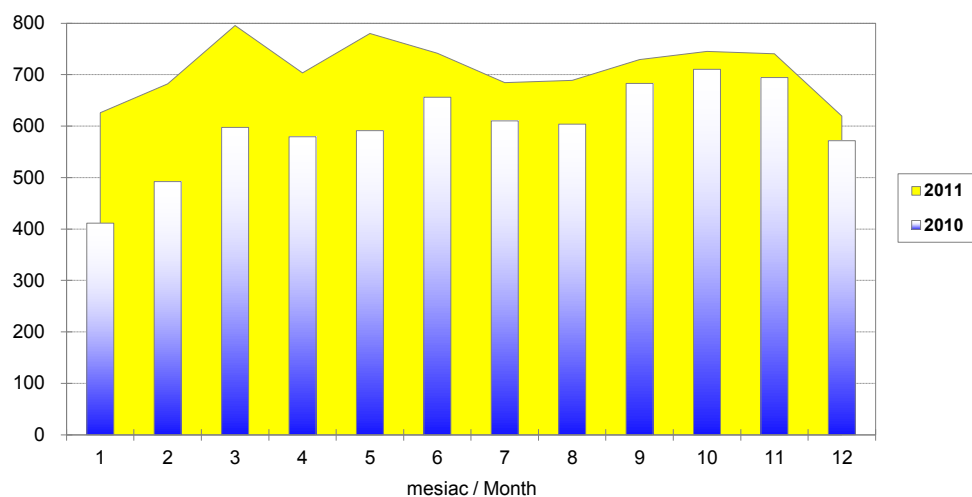

**Celkový vývoz / Total Export**

mil. Eur / Mill. EUR

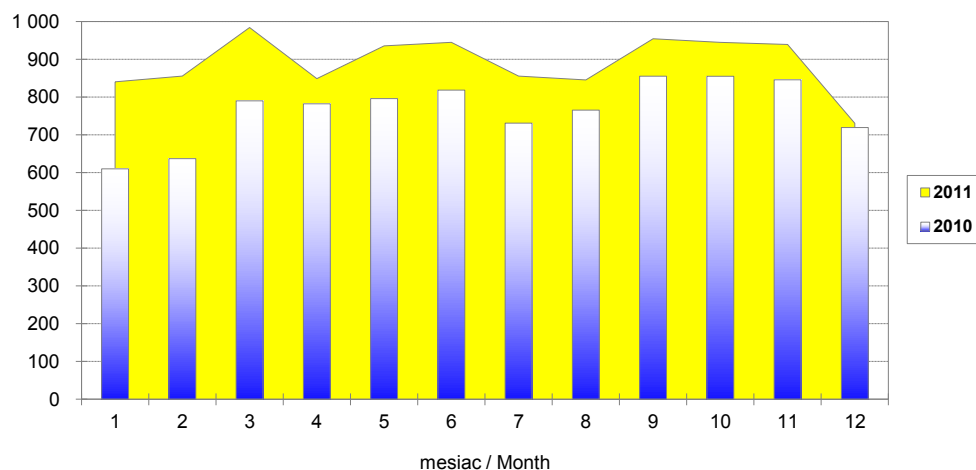

**Celkový dovoz a celkový vývoz strojov a zariadení (SITC 7) podľa mesiacov roka 2011 a 2010**  
**Total Import and Total Export of Machinery & Equipment (SITC 7) by Months for the Year 2011 and 2010**

v mil. Eur FOB/FOB

Mill. EUR FOB/FOB

Mesiac	Celkový dovoz / Total Import		Celkový vývoz / Total Export		Month
	2011	2010	2011	2010	
<b>Spolu</b>	<b>22 526</b>	<b>20 260</b>	<b>29 991</b>	<b>26 288</b>	<b>Total</b>
Január	1 589	1 169	2 144	1 598	January
Február	1 689	1 327	2 316	1 874	February
Marec	2 010	1 632	2 679	2 194	March
Apríl	1 839	1 497	2 383	2 091	April
Máj	2 107	1 645	2 621	2 212	May
Jún	1 892	1 698	2 522	2 281	June
Júl	1 699	1 581	2 040	1 966	July
August	1 613	1 678	2 156	1 902	August
September	1 973	1 910	2 669	2 400	September
Október	2 056	2 056	2 997	2 711	October
November	2 232	2 157	3 028	2 832	November
December	1 827	1 911	2 436	2 228	December

**Celkový dovoz / Total Import**

mil. Eur / Mill. EUR

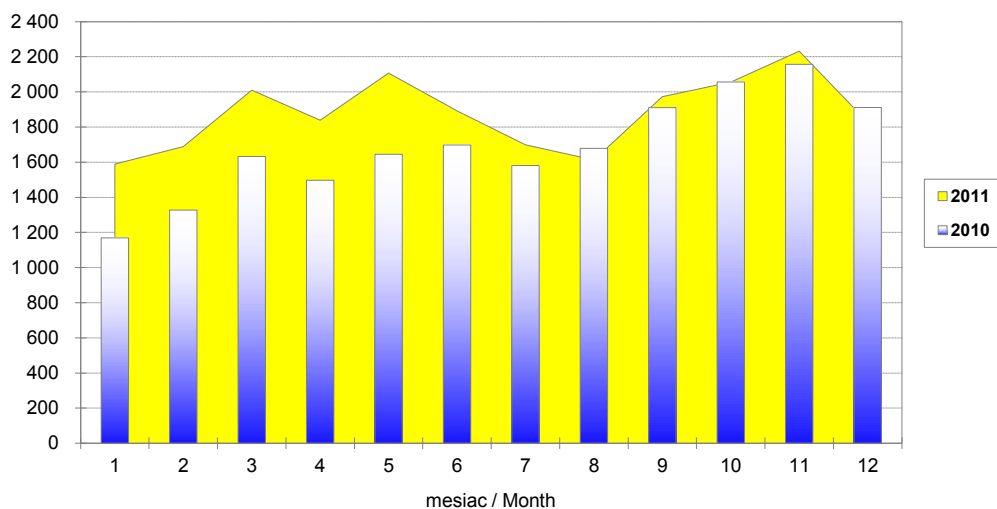

**Celkový vývoz / Total Export**

mil. Eur / Mill. EUR

