

Štatistický úrad Slovenskej republiky

Číslo: 700 – 0068/2016

Kód: 070216
Okruh: Zahraničný obchod
Dátum: Október 2016

Zahraničný obchod Slovenskej republiky **(definitívne údaje)**

*FOREIGN TRADE
OF THE SLOVAK REPUBLIC
(DEFINITIVE DATA)*

Odbor štatistiky zahraničného obchodu
Riaditeľ odboru: Andrej Bielik, tel.: 02 / 50 236 700

2015

ZVEREJŇOVANIE VYBRANÝCH ÚDAJOV ŠTATISTICKÉHO ÚRADU SR

Kalendár prvého zverejnenia vybraných údajov Štatistického úradu SR je možné nájsť na domácej internetovej stránke na adrese: <http://www.statistics.sk>. Všetky upresnenia termínov za kategóriu zahraničný obchod sú tiež zverejnené na uvedenej internetovej stránke najneskôr do ukončenia pracovnej doby v predchádzajúcom týždni.

RELEASE OF SELECTED DATA OF THE STATISTICAL OFFICE OF THE SR

It is possible to find an advance calendar of the first release of selected data of the Statistical Office of the SR on the Internet home page on the following address: <http://www.statistics.sk/>. All amendments of deadlines for the category of Foreign Trade are also published on the given Internet page no later than the end of the week prior to the release of the data.

Rozmnožovanie obsahu tejto publikácie, ako aj jej jednotlivých častí, v pôvodnej alebo upravenej podobe pre komerčné účely je možné len s písomným súhlasom Štatistického úradu SR. Údaje, ktoré sú obsahom tejto publikácie je možné použiť len s uvedením zdroja.

Copying contents of this publication either whole or its single parts, both in original and adjusted form for commercial purposes is possible only unless the Statistical Office of the Slovak Republic gives written permission. Data of this publication can be used only with identification of the source.

Obsah

Contents

	strana Page
Metodické poznámky k štatistike zahraničného obchodu <i>Methodological Notes to the Statistics of Foreign Trade</i>	4
Použité skratky <i>List of Used Abbreviations</i>	6
Vývoj zahraničného obchodu za rok 2015	8
Zahraničný obchod za rok 2015 <i>Foreign Trade for the Year 2015</i>	9
Teritoriálna štruktúra celkového dovozu podľa krajín po mesiacoch <i>Territorial Structure of Total Import by Countries by Months</i>	10
Teritoriálna štruktúra celkového vývozu podľa krajín po mesiacoch <i>Territorial Structure of Total Export by Countries by Months</i>	24
Tovarová štruktúra celkového dovozu podľa tried harmonizovaného systému po mesiacoch <i>Commodity Structure of Total Import by Sections in Harmonised System by Months</i>	38
Tovarová štruktúra celkového vývozu podľa tried harmonizovaného systému po mesiacoch <i>Commodity Structure of Total Export by Sections in Harmonised System by Months</i>	40
Tovarová štruktúra podľa kapitol harmonizovaného systému po mesiacoch <i>Commodity Structure by Chapters in Harmonised System by Months</i>	42
Zahraničný obchod s vybranými krajinami podľa tried nomenklatúry SITC Rev. 4 za rok 2015..... <i>Foreign Trade with selected Countries by Sections of the Nomenclature SITC Rev. 4 for the Year 2015</i>	50
Tovarová štruktúra podľa tried nomenklatúry SITC Rev. 4 po mesiacoch <i>Commodity Structure by Sections of the Nomenclature SITC Rev. 4 by Months</i>	56
Tovarová štruktúra celkového dovozu podľa hlavných ekonomických kategórií po mesiacoch <i>Commodity Structure of Total Import by Broad Economic Categories by Months</i>	58
Tovarová štruktúra celkového vývozu podľa hlavných ekonomických kategórií po mesiacoch <i>Commodity Structure of Total Export by Broad Economic Categories by Months</i>	60
Tovarová štruktúra podľa tried klasifikácie produktov podľa činností (verzia 2.1) po mesiacoch <i>Commodity Structure by the Classes of CPA (version 2.1) by Months</i>	62
Graf – Celkový dovoz a celkový vývoz podľa mesiacov <i>Total Import and Total Export by Months</i>	84
Graf - Saldo a obrat podľa mesiacov <i>Balance and Turnover by Months</i>	85
Graf – Celkový dovoz a celkový vývoz podľa tried nomenklatúry SITC Rev. 4 za rok 2015 <i>Total Import and Total Export by Sections of the Nomenclature SITC Rev.4 for the Year 2015</i>	86
Graf – Celkový dovoz a celkový vývoz trhových výrobkov (SITC 6) podľa mesiacov <i>Total Import and Total Export of Manufactures by Material (SITC 6)</i>	87
Graf – Celkový dovoz a celkový vývoz strojov a zariadení (SITC 7) podľa mesiacov <i>Total Import and Total Export of Machinery & Equipment (SITC 7)</i>	88

Metodické poznámky k štatistike zahraničného obchodu

Štatistika zahraničného obchodu vo všeobecnosti zahŕňa pohyb tovarov medzi Slovenskou republikou a zvyškom sveta. Celkový dovoz zahŕňa tovary vstupujúce do Slovenskej republiky určené na domácu spotrebu a tiež na spracovanie s následným spätným vývozom. V celkovom vývoze sú zahrnuté tovary trvalo opúšťajúce územie Slovenskej republiky alebo tovary opúšťajúce toto územie za účelom spracovania a následne dovezené späť.

Od vstupu Slovenskej republiky do Európskej únie (EÚ), t. j. od 1. 5. 2004 sa štatistika zahraničného obchodu skladá z údajov z EXTRASTAT a INTRASTAT systému. EXTRASTAT systém poskytuje informácie o výmene tovarov s nečlenskými štátmi EÚ na základe dokumentov predpisovaných pre colné konanie, INTRASTAT systém obsahuje informácie o obchode s tovarom s členskými štátmi EÚ ako partnerskými krajinami, získané štatistickým zisťovaním.

Colné orgány zabezpečujú zber údajov a spracovanie informácií o obchode **s nečlenskými krajinami** na základe dokladov predpísaných na colné konanie podľa právnych predpisov spoločenstva a Slovenskej republiky (napr. nariadenie Rady (EHS) č. 2913/92, ktorým sa ustanovuje Colný kódex spoločenstva v platnom znení alebo zákon č. 199/2004 Z. z. Colný zákon o zmene a doplnení niektorých zákonov v znení neskorších predpisov).

Štatistické informácie o dovoze a vývoze tovaru sú spracované po prepustení tovaru do navrhovaného režimu.

Zber a spracovanie informácií o obchode medzi **členskými štátmi EÚ** sa uskutočňuje podľa nariadenia (ES) Európskeho parlamentu a Rady č. 638/2004 v platnom znení a nariadenia Komisie (ES) č. 1982/2004 v platnom znení. V rámci slovenskej legislatívy túto oblasť upravuje zákon o štátnej štatistike, ktorého úplné znenie bolo vyhlásené pod č.298/2010 Z. z.. Zber údajov upravuje vyhláška ŠÚ SR č.291/2014 Z. z. v znení neskorších predpisov. Zber údajov z hlásení spravodajských jednotiek, prvotné spracovanie a kontrolu údajov zabezpečuje v zmysle uvedených právnych predpisov colná sekcia Finančnej správy SR v spolupráci so Štatistickým úradom SR, ktorý zodpovedá za celý spracovateľský proces.

Ak je tovar nadobudnutím z iného členského štátu alebo dodaním do iného členského štátu podľa zákona č. 222/2004 Z. z. o dani z pridanej hodnoty v znení neskorších predpisov, potom je zahrnutý v mesiaci, v ktorom vznikla daňová povinnosť. V ostatných prípadoch je zahrnutý v mesiaci, v ktorom tovar fyzicky vstúpil na územie alebo vystúpil z územia Slovenskej republiky.

V súlade s medzinárodne platnou metodikou vykazovania štatistických údajov o zahraničnom obchode sa údaje publikujú podľa **krajiny pôvodu** (pri celkovom dovoze) a **krajiny určenia** (pri celkovom vývoze). Hodnoty celkového dovozu a vývozu sú zostavované ako **hodnoty typu FOB**, t.j. zahŕňajú transakčnú hodnotu tovaru a hodnotu služieb (napr. doprava, poistenie, prekládka, skladovanie tovaru a pod.) vykonaných na dodanie tovaru na hranicu vyvážajúcej krajiny. Do hodnoty zahraničného obchodu nie sú zahrnuté hodnoty tovaru, ktorý je predmetom dočasných transakcií a tiež hodnoty tovaru určeného na opravu a po oprave. Do obchodu s nečlenskými krajinami nie sú započítané tiež hodnoty tovaru, u ktorého bolo v Slovenskej republike uskutočnené len colné konanie (hodnoty nepriamych dovozov a vývozov).

Údaje o hodnote dovezenej a vyvezenej elektriny boli odhadnuté na základe údajov o fyzických tokoch elektriny.

Hodnota celkového dovozu spolu s hodnotou celkového vývozu za určité obdobie tvorí obrat zahraničného obchodu. V prípade, že hodnota celkového vývozu prevyšuje hodnotu celkového dovozu ide o aktívnu obchodnú bilanciu a pokiaľ je hodnota celkového vývozu menšia ako hodnota celkového dovozu, ide o pasívnu obchodnú bilanciu.

Údaje publikované podľa krajín sú zostavované podľa Nariadenia Komisie (ES) č. 1106/2012. Údaje za rok 2014 sú spracované podľa kombinovanej nomenklatúry roku 2014 a údaje za rok 2015 podľa kombinovanej nomenklatúry roku 2015.

Publikované údaje sú definitívne.

Methodological Notes to the Statistics of Foreign Trade

Foreign trade statistics generally covers the movement of goods between Slovak Republic and the rest of the world. Total imports include goods entering Slovak Republic intended for a domestic consumption, and also for processing and subsequently re-exported. In the total exports, there are included goods permanently leaving territory of the Slovak Republic or goods leaving the territory for processing and subsequently re-imported.

Since accession of the Slovak Republic into European Union (EU), i.e. since May 1, 2004 foreign trade statistics have been composed of data from EXTRASTAT system and INTRASTAT system. EXTRASTAT system furnishes information on exchange of commodities with non-member countries of the EU based on documents for customs clearance, INTRASTAT system contains information on commodity transactions with EU Member States as partner countries obtained from statistical surveys.

Customs administration provides for collection of data and processing of information on trade **with non-member countries** on the basis of documents for customs clearance according to community legislation and legislation of the Slovak Republic (e.g. Council Regulation (EEC) No. 2913/92 establishing the Community Customs Code as amended or the Act No. 199/2004 Coll. Customs Act as amended).

Statistical information refers to imports and exports of goods are processed after goods are released into the proposed procedure.

Collection and processing of information on trade between **EU Member States** is carried out according to Regulation (EC) No. 638/2004 of the European Parliament and of the Council as amended and Commission Regulation (EC) No. 1982/2004 as amended. Under the Slovak legislation, this area is regulated by the Act on State Statistics and its consolidated text published under No 298/2010 Coll.. Data collection is regulated by Decree of the SO SR No. 291/2014 as amended. Data collection from declaration of providers of statistical information, pre-processing and data checking is arranged by customs office regarding to mentioned legislation in co-operation with Statistical Office of the SR, which is responsible for whole processing.

The acquisitions of goods from another member state or delivery to another member state (under a Slovak law of VAT No 222/2004 Coll. as amended) are included in statistics for month in which a tax liability arises. Other goods are included in the month in which they enter or leave the territory of Slovak republic.

Data are published by **country of origin** (for total import) and **country of destination** (for total export), which is in compliance with the international methodology of presentation of foreign trade data. Values of imported and exported goods are compiled as **FOB-type values** i.e. they are including the transaction value of goods and the values of services (e.g. transport, insurance, transfer, storing of the goods etc.) performed to deliver goods to the border of the exporting country. Value of goods, which is the subject of temporary operations and of goods for repair and after repair, is not included to the value of foreign trade. Value of goods, which were only cleared for customs purposes in the Slovak Republic, is also not included to the value of foreign trade with non-member countries (value of indirect imports and exports).

Data on value of imported and exported electricity were estimated on the base of data on physical flows of electricity.

Value of total imports together with value of total exports for certain period of time gives foreign trade turnover. If value of total exports is higher than value of total imports we have positive trade balance if value of total exports is lower than value of total imports we have negative trade balance.

Figures published by countries are compiled according to Commission Regulation (EC) No. 1106/2012. Data for the year 2014 are processed by combined nomenclature of the year 2014 and data for the year 2015 by combined nomenclature of the year 2015.

Published data are definitive.

Použité skratky:

Členské krajiny EÚ (Európska únia):

Belgicko, Bulharsko, Cyprus, Česká republika, Dánsko, Estónsko, Fínsko, Francúzsko, Grécko, Holandsko, Chorvátsko, Írsko, Litva, Lotyšsko, Luxembursko, Maďarsko, Malta, Nemecko, Poľsko, Portugalsko, Rakúsko, Rumunsko, Slovensko, Slovinsko, Spojené kráľovstvo, Španielsko, Švédsko, Taliansko.

Členské krajiny EZVO (Európske združenie voľného obchodu):

Island, Lichtenštajnsko, Nórsko, Švajčiarsko.

Členské krajiny OECD (Organizácia pre hospodársku spoluprácu a rozvoj):

Austrália, Belgicko, Česká republika, Čile, Dánsko, Estónsko, Fínsko, Francúzsko, Grécko, Holandsko, Írsko, Island, Izrael, Japonsko, Kanada, Kórejská republika, Luxembursko, Maďarsko, Mexiko, Nemecko, Nórsko, Nový Zéland, Poľsko, Portugalsko, Rakúsko, Slovensko, Slovinsko, Španielsko, Švajčiarsko, Švédsko, Spojené kráľovstvo, Spojené štáty, Taliansko, Turecko.

D = celkový dovoz

V = celkový vývoz

Štr. = štruktúra (podiel na celkovom dovoze / celkovom vývoze)

Poznámky k tabuľkám

(0) - znamená, že realizácia celkového dovozu resp. celkového vývozu bola menšia ako najmenšia jednotka vyjadrená v tabuľke

(-) - znamená, že jav sa nevyskytoval

(x) - znamená, že zápis nie je možný z logických dôvodov alebo v indexoch vedľa čísla znamená násobok

(.) - znamená, že údaj nie je k dispozícii alebo je nespoľahlivý

Prípadné rozdiely na poslednom mieste sú zo zaokrúhľovania.

List of Used Abbreviations:

Member Countries EU (European Union):

Belgium, Bulgaria, Cyprus, Croatia, Czech Republic, Denmark, Estonia, Finland, France, Greece, Netherlands, Ireland, Lithuania, Latvia, Luxembourg, Hungary, Malta, Germany, Poland, Portugal, Austria, Romania, Slovakia, Slovenia, Spain, United Kingdom Sweden, Italy.

Member Countries EFTA (European Free Trade Association):

Iceland, Liechtenstein, Norway, Switzerland.

Member Countries OECD (Organisation for Economic Co-operation and Development):

Australia, Belgium, Czech Republic, Denmark, Estonia, Finland, France, Greece, Chile, Netherlands, Ireland, Iceland, Israel, Japan, Canada, Republic of Korea, Luxembourg, Hungary, Mexico, Germany, Norway, New Zealand, Poland, Portugal, Austria, Slovakia, Slovenia, Spain, Switzerland, Sweden, United Kingdom, United States, Italy, Turkey.

I = Total Import

E = Total Export

Str. = Structure (Total Export / Total Import Share)

Notes to tables

(0) - denotes that the realisation of total import and total export was smaller than the smallest unit which could be given

(-) - denotes that phenomenon did not occur

(x) - means that the entry is not possible for logical reasons or in the column indices x at number means a multiple

(.) - denotes that the figure is not available or reliable

Casual differences on the last digit position arise for rounding off the absolute number.

Vývoj zahraničného obchodu za rok 2015

Predkladaná informácia prezentuje spracovanie definitívnych údajov za rok 2015.

Zo Slovenskej republiky sa **vyviezol** tovar v hodnote 67 679,9 mil. Eur. V porovnaní s rovnakým obdobím roku 2014 sa zvýšil celkový vývoz o 4,6 %.

Z tovarového hľadiska výraznejšie vzrástol vývoz osobných automobilov a iných motorových vozidiel konštruovaných hlavne na prepravu osôb o 1 281,2 mil. Eur, častí, súčastí a príslušenstva motorových vozidiel o 583,1 mil. Eur, telefónnych súprav vrátane telefónov pre celulárnu sieť alebo ostatné bezdrôtové siete o 390,8 mil. Eur, nových pneumatík z kaučuku o 319,9 mil. Eur a karosérií motorových vozidiel o 242,1 mil. Eur.

Najviac klesol vývoz ropných olejov a olejov získaných z bitúmenových nerastov, iných ako surových o 460,7 mil. Eur, monitorov a projektorov, televíznych prijímačov o 236,4 mil. Eur, plochých valcovaných výrobkov zo železa alebo nelegovanej ocele, valcovaných za tepla o 175,9 mil. Eur, častí a súčastí vysielacích prístrojov na rozhlasové alebo televízne vysielanie o 164,2 mil. Eur a tlačiarenských strojov používaných na tlačenie pomocou štočkov o 158,3 mil. Eur.

V rámci najvýznamnejších obchodných partnerov sa zvýšil vývoz do Nemecka o 6,5 %, Českej republiky o 1,9 %, Poľska o 6 %, Rakúska o 3,4 %, Francúzska o 18,7 %, Spojeného kráľovstva o 10,8 %, Talianska o 2,5 %, Španielska o 34,4 %, Holandska o 1,2 %, Spojených štátov amerických o 16,7 % a Rumunska o 8 %. Znížil sa vývoz do Maďarska o 3,5 % a Ruskej federácie o 29,6 %.

Z pohľadu hlavných ekonomických zoskupení sa zvýšil vývoz do krajín EÚ o 5,9 % (tvoril 85,2 % celkového vývozu SR) a do krajín OECD o 6,3 % (na celkovom vývoze SR sa podieľal 88,2 %).

Do Slovenskej republiky sa **doviezol** tovar v hodnote 64 360,7 mil. Eur, pri medzoročnom náraste o 7,2 %.

Z tovarového hľadiska najviac vzrástol dovoz častí, súčastí a príslušenstva motorových vozidiel o 1 107,2 mil. Eur, telefónnych súprav vrátane telefónov pre celulárnu sieť alebo ostatné bezdrôtové siete o 640,3 mil. Eur, osobných automobilov a iných motorových vozidiel konštruovaných hlavne na prepravu osôb o 251,8 mil. Eur, sedadiel tiež premeniteľných na lôžka o 236,8 mil. Eur a železničných alebo električkových vozňov s vlastným pohonom o 199,6 mil. Eur.

Najviac klesol dovoz ropných olejov a olejov získaných z bitúmenových nerastov, surových o 731 mil. Eur, ropných olejov a olejov získaných z bitúmenových nerastov, iných ako surových o 213,7 mil. Eur, ropných plynov a iných plyných uhľovodíkov o 190,3 mil. Eur, železných rúd a koncentrátov o 123,1 mil. Eur a tlačiarenských strojov používaných na tlačenie pomocou štočkov o 105,8 mil. Eur.

Vo vzťahu k najvýznamnejším obchodným partnerom sa zvýšil dovoz z Nemecka o 9 %, Českej republiky o 11,2 %, Číny o 14,8 %, Poľska o 10 %, Maďarska o 11,6 %, Talianska o 8,9 %, Francúzska o 15,5 % a Rakúska o 11,1 %. Znížil sa dovoz z Kórejskej republiky o 2,9 % a Ruskej federácie o 29 %.

Z hľadiska hlavných ekonomických zoskupení sa oproti rovnakému obdobiu roku 2014 zvýšil dovoz z krajín EÚ o 11,5 % (tvoril 65,5 % z celkového dovozu) a z krajín OECD o 9,6 % (na celkovom dovoze SR sa podieľal 65,9 %).

Saldo zahraničného obchodu za rok 2015 bolo aktívne v objeme 3 319,2 mil. Eur (o 1 383,2 mil. Eur nižšie ako za rok 2014).

Najväčšie pasívne saldo bolo v zahranično-obchodnej činnosti s Čínou (4 599,6 mil. Eur), Kórejskou republikou (4 153,2 mil. Eur), Ruskou federáciou (2 027,5 mil. Eur), Japonskom (574,1 mil. Eur), Taiwanom (533,6 mil. Eur), Malajziou (457,5 mil. Eur), Indiou (218 mil. Eur) a Ukrajinou (157 mil. Eur).

Najvyššie aktívne saldo mala Slovenská republika s Nemeckom (5 063,9 mil. Eur), Spojeným kráľovstvom (2 636,5 mil. Eur), Rakúskom (2 342,9 mil. Eur), Poľskom (2 306,1 mil. Eur), Francúzskom (1 659,5 mil. Eur), Českou republikou (1 210,2 mil. Eur), Španielskom (1 039,6 mil. Eur), Talianskom (873,8 mil. Eur), Holandskom (745 mil. Eur) a Spojenými štátmi americkými (724,9 mil. Eur).

Zahraničný obchod za rok 2015
Foreign Trade for the Year 2015

v mil. Eur FOB/FOB

Mill. EUR FOB/FOB

Krajina pôvodu / určenia	Rok 2015 / Year 2015							Country of origin / destination
	celkový dovoz Total Import	štruktúra Structure %	index 2015/2014 %	celkový vývoz Total Export	štruktúra Structure %	index 2015/2014 %	saldo Balance	
SPOLU	64 361	100,0	107,2	67 680	100,0	104,6	3 319	TOTAL
OECD	42 405	65,9	109,6	59 717	88,2	106,3	17 312	OECD
z toho: Spojené štáty americké	740	1,1	111,4	1 465	2,2	116,7	725	of which: United States
Japonsko	645	1,0	83,8	71	0,1	68,2	-574	Japan
Turecko	483	0,8	104,3	816	1,2	103,6	333	Turkey
Kanada	79	0,1	156,5	166	0,2	113,4	87	Canada
EÚ-28	42 165	65,5	111,5	57 651	85,2	105,9	15 486	EU-28
z toho: Nemecko	10 123	15,7	109,0	15 187	22,4	106,5	5 064	of which: Germany
Česká republika	7 194	11,2	111,2	8 404	12,4	101,9	1 210	Czech Republic
Taliansko	2 184	3,4	108,9	3 058	4,5	102,5	874	Italy
Rakúsko	1 728	2,7	111,1	4 071	6,0	103,4	2 343	Austria
Poľsko	3 298	5,1	110,0	5 604	8,3	106,0	2 306	Poland
Maďarsko	3 238	5,0	111,6	3 795	5,6	96,5	558	Hungary
Francúzsko	2 124	3,3	115,5	3 784	5,6	118,7	1 659	France
Spojené kráľovstvo	1 040	1,6	140,5	3 676	5,4	110,8	2 637	United Kingdom
Holandsko	909	1,4	121,1	1 654	2,4	101,2	745	Netherlands
Belgicko	717	1,1	119,0	914	1,3	93,3	197	Belgium
Španielsko	833	1,3	113,7	1 873	2,8	134,4	1 040	Spain
Švédsko	336	0,5	106,3	1 020	1,5	107,8	684	Sweden
Slovinsko	356	0,6	103,4	476	0,7	99,7	121	Slovenia
Dánsko	267	0,4	111,8	578	0,9	106,7	311	Denmark
Fínsko	141	0,2	111,7	196	0,3	119,9	54	Finland
Írsko	208	0,3	117,6	128	0,2	125,1	-79	Ireland
Grécko	97	0,1	132,2	169	0,2	87,8	72	Greece
Portugalsko	191	0,3	177,3	208	0,3	109,4	17	Portugal
Rumunsko	865	1,3	106,8	1 490	2,2	108,0	625	Romania
Bulharsko	131	0,2	120,1	431	0,6	124,0	300	Bulgaria
Chorvátsko	143	0,2	127,2	349	0,5	117,4	206	Croatia
EZVO	543	0,8	105,4	1 300	1,9	100,5	756	EFTA
z toho: Švajčiarsko	474	0,7	102,5	1 102	1,6	103,6	628	of which: Switzerland
Nórsko	58	0,1	159,7	174	0,3	83,0	116	Norway
EURÓPA	41 732	64,8	106,4	61 304	90,6	104,4	19 572	EUROPE
z toho: Ruská federácia	3 488	5,4	71,0	1 461	2,2	70,4	-2 028	of which: Russian Federation
Ukrajina	469	0,7	84,5	312	0,5	95,8	-157	Ukraine
ÁZIA	15 458	24,0	107,7	3 235	4,8	95,6	-12 223	ASIA
z toho: Čína	5 619	8,7	114,8	1 019	1,5	74,2	-4 600	of which: China
Kórejská republika	4 263	6,6	97,1	109	0,2	100,6	-4 153	Korea, Republic of
Taiwan	573	0,9	123,2	39	0,1	124,1	-534	Taiwan
Malajzia	481	0,7	103,0	24	0,0	137,9	-458	Malaysia
India	272	0,4	112,6	54	0,1	174,5	-218	India
AFRIKA	314	0,5	115,3	674	1,0	107,5	360	AFRICA
z toho: Južná Afrika	22	0,0	92,9	108	0,2	153,3	86	South Africa
Maroko	46	0,1	88,0	100	0,1	115,0	54	Morocco
Pobrežie Slonoviny	35	0,1	121,6	1	0,0	58,7	-34	Côte d'Ivoire
Egypt	47	0,1	93,0	187	0,3	92,1	140	Egypt
AMERIKA	1 113	1,7	112,6	2 115	3,1	125,8	1 002	AMERICA
z toho: Brazília	87	0,1	100,8	74	0,1	80,6	-13	of which: Brazil
Mexiko	89	0,1	139,4	258	0,4	339,8	169	Mexico
Jamajka	21	0,0	65,4	2	0,0	78,8	-19	Jamaica
Kostarika	9	0,0	117,1	6	0,0	205,1	-4	Costa Rica
Argentína	12	0,0	106,7	24	0,0	97,2	12	Argentina
AUSTRÁLIA	51	0,1	159,3	307	0,5	110,6	255	AUSTRALIA
z toho: Austrália	50	0,1	162,4	273	0,4	110,9	224	of which: Australia
Nový Zéland	2	0,0	104,4	33	0,0	108,0	32	New Zealand
OCEÁNIA	1	0,0	179,2	1	0,0	176,6	0	OCEANIA
NEŠPECIFIKOVANÉ	5 691	8,8	110,6	44	0,1	97,0	-5 647	NON-SPECIFIED

Teritoriálna štruktúra celkového dovozu podľa krajín po mesiacoch

v tis. Eur FOB

Krajina pôvodu	2015						
	1.	2.	3.	4.	5.	6.	7.
SPOLU	4 653 799	4 931 170	5 625 907	5 257 253	5 162 929	5 533 638	5 382 743
AFRIKA	20 486	25 609	27 943	23 974	22 909	27 175	26 085
AMERIKA	107 285	107 479	96 760	89 979	83 623	86 699	86 272
ANTARKTÍDA	-	-	-	-	-	-	104
AUSTRÁLIA	6 186	3 087	5 005	4 388	3 092	4 417	3 820
ÁZIA	1 176 848	1 159 837	1 302 095	1 212 264	1 153 740	1 216 711	1 206 202
EURÓPA	2 973 434	3 224 661	3 713 379	3 490 513	3 464 535	3 732 991	3 588 190
OCEÁNIA	35	32	97	39	28	34	269
Nešpecifikované štáty a územia	369 525	410 465	480 628	436 096	435 002	465 611	471 800
EÚ-28	2 928 898	3 231 378	3 731 134	3 433 779	3 443 372	3 705 801	3 597 766
EZVO	47 390	41 700	50 598	39 798	41 761	53 460	42 323
OECD	3 047 956	3 315 572	3 754 698	3 487 515	3 446 543	3 695 537	3 591 454
Afganistan	0	0	-	4	-	0	0
Albánsko	159	293	453	278	144	153	139
Alžírsko	202	14	12	7	89	108	218
Americká Samoa	-	0	61	11	0	11	246
Americké Panenské ostrovy	-	13	0	0	0	-	-
Andorra	2	5	269	50	83	4	7
Angola	-	-	-	0	-	-	-
Anguilla	10	2	3	10	7	-	-
Antarktída	-	-	-	-	-	-	-
Antigua a Barbuda	-	-	-	-	-	8	-
Argentína	987	874	715	539	357	629	927
Arménsko	32	17	143	99	11	5	58
Aruba	-	0	0	-	-	-	0
Austrália	6 034	2 919	4 877	4 189	2 983	4 238	3 699
Azerbajdžan	0	4	0	6	0	3	217
Bahamy	-	-	-	-	-	9	0
Bahrajn	75	0	73	7	0	0	73
Bangladéš	13 663	16 286	18 346	22 019	12 651	16 191	16 364
Barbados	125	27	35	25	8	28	28
Belgicko	52 740	47 774	64 524	56 436	55 694	65 239	57 048
Belize	0	-	-	0	2	0	0
Benin	-	-	-	-	-	-	-
Bermudy	0	0	-	0	1	-	39
Bhután	29	-	-	1	-	0	-
Bielorusko	3 467	6 123	6 205	7 619	6 984	9 309	7 560

Territorial Structure of Total Import by Countries by Months

thousand EUR FOB

2015					Kumulovaná hodnota 1.-12. Cumulated value 1.-12.		Index 2015/2014	Country of origin
8.	9.	10.	11.	12.	2014	2015		
4 726 216	5 804 218	6 060 957	6 036 641	5 185 206	60 018 732	64 360 678	107,2	TOTAL
14 956	29 256	37 553	30 746	27 426	272 469	314 119	115,3	AFRICA
85 528	90 737	93 507	92 005	93 154	988 856	1 113 030	112,6	AMERICA
-	-	-	0	-	47	104	221,6	ANTARCTICA
2 787	4 424	3 181	6 135	4 947	32 316	51 472	159,3	AUSTRALIA
1 177 348	1 431 361	1 569 612	1 529 036	1 323 076	14 348 867	15 458 130	107,7	ASIA
3 028 901	3 732 612	3 787 295	3 808 462	3 187 265	39 229 010	41 732 237	106,4	EUROPE
39	49	111	221	17	541	969	179,2	OCEANIA
416 657	515 779	569 698	570 035	549 321	5 146 625	5 690 618	110,6	Non-specified countries
3 025 408	3 830 410	3 933 752	3 958 794	3 344 765	37 803 587	42 165 258	111,5	EU-28
39 039	49 775	44 930	50 047	42 537	515 553	543 358	105,4	EFTA
3 005 774	3 845 948	3 954 462	3 901 812	3 357 962	38 697 723	42 405 232	109,6	OECD
-	0	1	0	-	21	6	26,2	Afghanistan
280	164	181	156	707	6 631	3 107	46,8	Albania
161	238	179	234	109	2 173	1 572	72,3	Algeria
5	-	5	17	2	220	359	163,0	American Samoa
0	-	0	-	0	-	14	x	Virgin Islands, United States
34	6	0	44	128	124	632	507,8	Andorra
-	-	9	-	-	15	9	61,4	Angola
7	-	-	7	-	19	47	243,2	Anguilla
-	-	-	-	-	41	-	0,0	Antarctica
-	-	-	-	-	21	8	37,4	Antigua and Barbuda
1 179	1 488	1 716	1 012	1 306	10 989	11 730	106,7	Argentina
51	60	93	104	95	337	768	228,0	Armenia
-	-	-	-	-	92	1	0,6	Aruba
2 642	4 271	3 039	6 036	4 728	30 575	49 655	162,4	Australia
796	15	21	154	3	17	1 221	70,4x	Azerbaijan
0	-	0	0	0	5	9	197,6	Bahamas
0	0	85	32	662	963	1 008	104,6	Bahrain
22 560	17 839	18 760	14 870	15 139	184 728	204 688	110,8	Bangladesh
11	31	16	10	37	444	381	85,8	Barbados
53 214	72 703	69 080	68 605	53 653	602 411	716 710	119,0	Belgium
2	201	0	1	2	67	209	310,2	Belize
-	-	-	-	-	1	-	0,0	Benin
1	3	-	0	0	3	44	16,0x	Bermuda
-	-	-	0	0	2	30	18,9x	Bhutan
9 156	9 838	6 201	9 606	11 737	53 627	93 805	174,9	Belarus

Teritoriálna štruktúra celkového dovozu podľa krajín po mesiacoch

1.pokračovanie
v tis. Eur FOB

Krajina pôvodu	2015						
	1.	2.	3.	4.	5.	6.	7.
Bonaire, Sint Eustatius a Saba	-	-	-	-	-	-	-
Bosna a Hercegovina	5 181	5 302	5 512	5 650	4 920	5 160	5 120
Botswana	-	1	3	1	14	11	4
Bouvetov ostrov	-	-	-	-	-	-	-
Brazília	7 113	7 230	8 719	9 509	7 548	8 503	6 278
Britské indicko-oceán. ostrovy	-	-	-	-	-	-	-
Britské panenské ostrovy	1	-	-	0	2	3	1
Brunejsko- darussalam. štát	-	0	0	0	0	0	0
Bulharsko	11 522	9 863	13 392	14 265	12 280	11 221	8 855
Burkina	1	9	5	-	-	60	247
Burundi	3	-	-	-	-	-	-
Bývalá juhosl. republika Macedónsko	4 444	4 451	4 934	4 313	5 280	5 657	5 572
Ceuta	0	-	-	-	3	-	-
Cookove ostrovy	0	0	0	0	0	1	0
Curacao	-	-	-	-	-	-	-
Cyprus	5 220	7 156	3 518	1 228	2 116	3 312	1 670
Čad	0	-	-	-	-	1	-
Česká republika	488 477	527 613	638 497	600 258	604 551	644 810	608 444
Čierna Hora	64	5	5	5	4	53	8
Čile	1 234	344	287	468	529	309	499
Čína	388 069	419 946	446 140	382 086	423 227	430 278	429 712
Dánsko	19 831	19 010	22 678	18 926	20 184	25 514	19 666
Dominika	19	11	8	11	8	11	11
Dominikánska republika	362	321	317	361	322	249	269
Džibutsko	15	29	97	29	20	98	148
Egypt	3 998	4 456	5 984	5 113	3 689	4 130	4 038
Ekvádor	1 890	2 585	2 854	2 306	2 116	1 063	1 486
Eritrea	-	-	-	-	0	1	2
Estónsko	1 387	942	1 510	1 365	1 808	1 114	1 152
Etiópia	254	303	444	222	281	349	302
Faerské ostrovy	0	1	10	0	0	16	12
Falklandské ostrovy	-	-	-	2	-	-	-
Fidži	-	-	-	-	-	7	-
Filipíny	2 936	2 234	2 537	1 788	1 764	2 246	2 416
Fínsko	9 973	12 475	11 945	11 020	10 507	11 064	10 875

Territorial Structure of Total Import by Countries by Months

 1st continuation
thousand EUR FOB

2015					Kumulovaná hodnota 1.-12. Cumulated value 1.-12.		Index 2015/2014	Country of origin
8.	9.	10.	11.	12.	2014	2015		
-	-	-	-	-	0	-	0,0	Bonaire, Sint Eustatius and Saba
5 169	5 509	5 747	5 658	5 090	57 601	64 019	111,1	Bosnia and Herzegovina
15	14	6	0	7	3	76	24,1x	Botswana
-	-	-	-	-	0	-	0,0	Bouvet Island
6 294	6 782	7 003	5 866	6 265	86 385	87 110	100,8	Brazil
3	-	-	-	-	17	3	16,8	British Indian Ocean Territory
15	13	-	2	0	6 866	37	0,5	Virgin Islands, British
-	0	0	0	0	60	1	1,5	Brunei Darussalam
9 269	9 894	12 102	10 496	7 765	108 993	130 923	120,1	Bulgaria
16	28	0	8	-	53	375	708,8	Burkina Faso
-	-	0	-	0	1	3	404,5	Burundi
3 991	5 938	6 441	5 948	5 100	54 142	62 069	114,6	Former Yugoslav Republic of Macedonia
-	3	0	2	-	19	9	45,4	Ceuta
0	6	78	2	1	21	87	424,2	Cook Islands
-	-	-	-	0	0	0	0,7	Curacao
2 903	3 191	2 030	3 186	6 042	18 378	41 572	226,2	Cyprus
-	-	-	-	-	1	1	60,5	Chad
531 451	638 199	671 836	656 301	583 420	6 470 197	7 193 857	111,2	Czech Republic
93	46	3	12	4	1 249	302	24,2	Montenegro
358	381	365	493	280	4 093	5 546	135,5	Chile
450 110	546 379	595 237	628 290	479 441	4 895 283	5 618 915	114,8	China
25 628	27 418	24 302	22 260	21 198	238 571	266 613	111,8	Denmark
4	14	8	14	29	213	147	69,0	Dominica
257	209	232	236	264	3 609	3 399	94,2	Dominican Republic
42	224	32	10	24	1 945	767	39,4	Djibouti
2 868	3 187	3 291	2 815	3 827	50 936	47 395	93,0	Egypt
645	815	1 324	1 164	1 954	16 870	20 202	119,7	Ecuador
10	-	1	0	-	20	15	72,6	Eritrea
1 035	1 520	984	1 536	1 410	28 425	15 764	55,5	Estonia
200	368	375	450	226	5 345	3 774	70,6	Ethiopia
0	1	80	1	14	48	135	282,0	Faroe Islands
-	-	-	-	-	-	2	x	Falkland Islands
18	4	-	4	4	-	37	x	Fiji
2 835	3 856	4 363	4 965	4 710	24 119	36 650	152,0	Philippines
12 993	12 646	12 849	12 311	12 742	126 640	141 400	111,7	Finland

Teritoriálna štruktúra celkového dovozu podľa krajín po mesiacoch

 2.pokračovanie
 v tis. Eur FOB

Krajina pôvodu	2015						
	1.	2.	3.	4.	5.	6.	7.
Francúzska Polynézia	-	-	-	2	-	-	-
Francúzske južné územia	-	-	-	-	-	-	-
Francúzsko	187 957	173 861	210 865	166 611	171 053	199 818	197 661
Gabon	2	0	11	-	1	375	39
Gambia	-	-	-	-	-	-	-
Ghana	304	30	15	40	211	21	145
Gibraltár	-	-	-	-	-	-	-
Grécko	7 896	9 275	11 262	7 893	7 691	7 670	12 011
Grenada	-	-	-	13	0	2	0
Grónsko	-	1	-	-	-	-	-
Gruzínsko	846	2 098	443	909	322	64	89
Guam	21	-	8	18	-	-	13
Guatemala	21	29	20	89	94	16	35
Guinea	-	-	-	-	-	-	-
Guinea-Bissau	-	-	-	-	-	-	-
Guyana	2	5	3	4	2	1	5
Haiti	64	82	2	5	2	-	3
Heardov ostrov a McDonalldove ostrovy	-	-	-	-	-	-	104
Holandsko	65 661	67 900	75 387	75 860	66 908	82 645	71 744
Honduras	39	56	29	14	65	119	80
Hongkong	3 740	3 776	3 419	2 487	2 878	2 655	2 467
Chorvátsko	8 426	9 537	10 914	13 604	11 169	13 054	10 689
India	22 173	22 744	24 682	23 954	25 611	20 855	21 315
Indonézia	8 936	8 149	9 820	8 096	9 138	7 691	8 545
Irak	0	6	-	-	-	-	-
Iránska islamská republika	185	513	422	79	361	723	319
Írsko	15 145	13 662	16 534	17 875	18 655	16 385	17 586
Island	377	855	498	821	405	275	570
Izrael	3 217	3 173	4 941	5 803	10 713	5 474	4 675
Jamajka	922	4 442	2 913	30	0	3 389	42
Japonsko	54 208	60 648	62 976	64 989	50 263	47 271	52 486
Jemen	0	0	-	-	-	-	-
Jordánsko	132	283	116	95	67	104	108
Južná Afrika	1 706	1 682	2 045	2 940	1 816	1 273	1 850
Južná Georgia a Južné Sandwichove ostrovy	-	-	-	-	-	-	-

Territorial Structure of Total Import by Countries by Months

 2nd continuation
thousand EUR FOB

2015					Kumulovaná hodnota 1.-12. Cumulated value 1.-12.		Index 2015/2014	Country of origin
8.	9.	10.	11.	12.	2014	2015		
1	-	-	-	-	0	2	61,2x	French Polynesia
-	-	-	0	-	-	0	x	French Southern Territories
119 913	190 430	174 958	165 994	165 265	1 838 572	2 124 385	115,5	France
360	5	69	39	9	138	910	660,7	Gabon
-	-	-	-	-	-	-	x	Gambia
179	287	78	144	410	2 653	1 864	70,3	Ghana
9	-	0	-	0	0	9	306,1x	Gibraltar
4 645	7 499	6 953	7 072	6 636	73 022	96 503	132,2	Greece
1	-	-	-	0	56	17	29,8	Grenada
-	-	1	3	5	0	10	319,2x	Greenland
87	626	381	705	443	13 145	7 012	53,3	Georgia
-	18	17	0	-	85	95	112,0	Guam
13	32	22	64	55	897	490	54,7	Guatemala
-	0	0	0	0	8	0	1,8	Guinea
-	-	-	-	-	-	-	x	Guinea-Bissau
0	61	13	1	4	53	101	190,0	Guyana
-	3	2	1	4	43	168	395,0	Haiti
-	-	-	0	-	5	104	19,2x	Heard Island and McDonald Islands
68 379	87 579	81 476	87 250	78 437	750 978	909 228	121,1	Netherlands
43	117	102	100	95	537	859	160,0	Honduras
3 049	4 517	2 873	2 464	1 971	42 120	36 296	86,2	Hong Kong
11 484	13 855	16 630	12 785	10 838	112 367	142 985	127,2	Croatia
25 569	22 260	22 453	22 116	17 861	241 130	271 592	112,6	India
7 860	9 824	11 576	14 700	13 387	93 871	117 721	125,4	Indonesia
0	-	-	-	-	13	6	49,7	Iraq
87	544	670	422	1 212	4 522	5 537	122,4	Iran, Islamic Republic of
14 521	15 928	18 242	18 077	24 947	176 490	207 559	117,6	Ireland
407	486	578	443	283	5 316	5 999	112,8	Iceland
3 831	6 753	3 478	5 540	6 110	60 217	63 708	105,8	Israel
2 710	0	4 387	2 198	7	32 169	21 041	65,4	Jamaica
41 460	57 420	54 085	53 262	46 296	770 108	645 364	83,8	Japan
-	0	-	-	-	1	0	9,9	Yemen
138	106	517	531	96	2 018	2 293	113,6	Jordan
1 190	1 803	2 505	1 585	1 549	23 635	21 946	92,9	South Africa
-	-	-	-	-	-	-	x	South Georgia and South Sandwich Islands

Teritoriálna štruktúra celkového dovozu podľa krajín po mesiacoch

 3.pokračovanie
 v tis. Eur FOB

Krajina pôvodu	2015						
	1.	2.	3.	4.	5.	6.	7.
Južný Sudán	0	0	-	-	-	0	-
Kajmanie ostrovy	-	-	-	-	-	0	-
Kambodža	3 730	4 345	4 066	4 670	2 949	3 893	4 682
Kamerun	1 005	930	1 028	947	1 020	748	717
Kanada	7 785	4 393	9 187	5 695	5 637	6 011	5 411
Kapverdy	-	0	-	0	-	-	0
Katar	15	7	15	5	1	14	47
Kazachstan	14	176	324	275	872	299	218
Keňa	13	32	87	28	25	32	25
Kirgizská republika	0	0	1	-	1	1	1
Kiribati	2	0	0	-	-	-	-
Kokosové ostrovy (alebo Keelingove ostrovy)	1	28	-	4	24	0	0
Kolumbia	481	801	675	978	1 012	300	385
Komory	0	0	1	0	0	0	0
Konžská republika	1	0	18	7	0	1 912	31
Konžská demokratická rep. Kórejská ľudovodemokratická republika	2 151	12 165	8 152	0 250	1 171	3 899 160	5 337 56
Kórejská republika	336 819	357 786	376 762	352 984	313 217	322 181	329 814
Kosovo	103	120	1	14	153	87	80
Kostarika	673	616	724	664	1 072	522	500
Kuba	220	28	55	92	123	191	61
Kuvajt	0	-	10	2	0	0	-
Laoská ľudovodemokratická republika	89	25	114	46	15	55	42
Lesoto	99	486	292	254	148	236	233
Libanon	19	0	5	3	0	7	37
Libéria	-	-	-	-	-	-	-
Líbya	-	-	0	-	-	-	-
Lichtenštajnsko	571	523	372	373	411	235	348
Litva	4 025	4 809	5 736	4 400	4 866	4 068	4 691
Lotyšsko	3 621	2 252	3 627	2 028	2 161	1 727	3 124
Luxembursko	4 707	4 195	6 034	4 786	5 121	5 964	5 347
Macao	28	75	180	27	30	28	25
Madagaskar	30	48	85	86	74	61	65
Maďarsko	218 873	238 856	277 538	240 667	247 998	256 864	263 951
Malajzia	33 700	29 674	42 236	49 562	32 986	49 332	34 875
Malawi	0	13	0	0	0	0	0
Maldivy	-	-	-	-	1	12	-

Territorial Structure of Total Import by Countries by Months

 3rd continuation
 thousand EUR FOB

2015					Kumulovaná hodnota 1.-12. Cumulated value 1.-12.		Index 2015/2014	Country of origin
8.	9.	10.	11.	12.	2014	2015		
-	-	-	-	-	0	0	270,9	South Sudan
-	-	-	-	-	9	0	0,7	Cayman Islands
5 222	7 773	5 421	4 364	4 354	44 598	55 467	124,4	Cambodia
781	1 157	1 108	1 590	1 630	10 612	12 661	119,3	Cameroon
10 976	2 391	5 287	5 418	10 430	50 242	78 621	156,5	Canada
2	0	-	3	-	1	5	587,1	Cape Verde
7	9	12	48	0	149	180	120,9	Qatar
242	307	354	100	274	12 796	3 454	27,0	Kazakhstan
20	48	36	45	106	475	497	104,7	Kenya
0	0	-	-	47	46	51	109,7	Kyrgyz, Republic
0	-	-	-	-	0	2	34,0x	Kiribati
0	12	0	171	-	32	240	747,0	Cocos Islands (or Keeling Is.)
745	1 040	746	1 057	1 116	4 026	9 335	231,9	Colombia
0	3	1	0	0	31	6	19,0	Comoros
2	0	12	1 603	685	265	4 272	16,1x	Congo
1 035	6 344	16 045	6 949	5 835	83	45 467	545,3x	Congo, Democr. Republic of Korea, Democratic People's Republic of
65	69	91	218	116	2 637	1 665	63,2	
282 717	391 874	449 751	359 812	388 913	4 390 546	4 262 630	97,1	Korea, Republic of
53	64	149	123	44	1 852	993	53,6	Kosovo
414	768	630	1 518	1 122	7 877	9 224	117,1	Kostarica
91	64	82	146	53	1 332	1 208	90,7	Cuba
11	0	4	1	133	38	162	423,3	Kuwait
71	81	51	38	34	1 346	661	49,1	Lao, People's Democratic Republic of
174	209	132	172	178	2 813	2 613	92,9	Lesotho
1	9	0	0	0	64	81	126,1	Lebanon
-	-	-	-	-	0	-	0,0	Liberia
-	-	-	-	-	2	0	7,4	Libya
382	357	201	813	188	11 081	4 773	43,1	Liechtenstein
5 802	7 085	7 524	7 468	5 743	58 005	66 218	114,2	Lithuania
3 568	4 130	4 532	4 189	3 368	29 313	38 328	130,8	Latvia
4 518	6 177	9 994	6 085	4 270	62 918	67 201	106,8	Luxembourg
14	10	21	22	11	323	472	146,2	Macao
49	161	78	46	112	840	893	106,3	Madagascar
260 553	330 680	327 345	352 469	221 767	2 901 256	3 237 561	111,6	Hungary
18 305	37 286	46 169	51 121	55 868	466 930	481 115	103,0	Malaysia
0	0	0	1	0	29	14	49,1	Malawi
-	-	-	5	-	19	18	94,4	Maldives

Teritoriálna štruktúra celkového dovozu podľa krajín po mesiacoch

4.pokračovanie
v tis. Eur FOB

Krajina pôvodu	2015						
	1.	2.	3.	4.	5.	6.	7.
Mali	0	6	-	-	-	-	16
Malta	281	666	733	921	444	604	588
Maroko	3 103	5 702	6 296	5 886	4 691	3 693	3 396
Marshallove ostrovy	-	-	-	-	-	-	-
Maurícius	70	37	85	54	52	55	33
Mauritánia	-	0	-	0	0	-	0
Mayotte	-	-	-	-	-	-	-
Melilla	-	-	-	-	-	-	-
Menšie odľahlé ostrovy Spojených štátov	1	1	2	1	1	-	-
Mexiko	7 611	5 970	6 322	7 328	6 543	7 022	9 327
Mikronézske federatívne štáty	-	-	-	-	-	9	4
Mjanmarsko	537	291	617	406	262	247	489
Mnohonárodnostný štát Bolívia	1 756	2 500	1 646	1 508	1 090	1 053	1 443
Moldavská republika	1 102	986	879	997	1 506	1 613	1 508
Mongolsko	0	0	-	-	-	-	1
Montserrat	-	-	-	-	-	-	-
Mozambik	1 063	1 328	79	157	1	44	2
Namíbia	46	64	12	23	9	21	59
Nauru	2	-	-	2	2	0	4
Nemecko	704 112	780 790	872 928	831 830	808 351	931 721	887 239
Nepál	2	1	1	8	1	1	6
Niger	363	0	662	0	4	271	277
Nigéria	1	11	339	27	226	198	1
Nikaragua	2	11	12	9	32	87	7
Niue	0	0	0	0	-	0	0
Nórsko	10 779	3 378	3 504	4 681	3 997	4 886	4 068
Nová Kaledónia	0	0	-	-	-	-	-
Nový Zéland	152	168	128	200	109	179	121
Okupované palestínske územie	-	0	-	24	10	-	-
Omán	20	0	3	8	0	2	13
Ostrov Norfolk	-	-	-	-	-	-	-
Ostrovy Turks a Caicos	27	22	19	43	22	26	12
Pakistan	3 873	4 086	3 485	4 380	3 227	3 876	4 892
Palau	-	-	-	-	-	-	-
Panama	104	168	140	60	96	65	210
Papua-Nová Guinea	-	-	-	2	-	5	1

Territorial Structure of Total Import by Countries by Months

 4th continuation
 thousand EUR FOB

2015					Kumulovaná hodnota 1.-12. Cumulated value 1.-12.		Index 2015/2014	Country of origin
8.	9.	10.	11.	12.	2014	2015		
-	-	6	0	-	7	29	437,9	Mali
614	537	731	1 017	1 286	7 280	8 420	115,7	Malta
1 786	2 558	2 887	3 702	2 684	52 679	46 383	88,0	Morocco
-	-	-	-	-	-	-	x	Marshall Islands
64	94	81	40	69	1 893	734	38,8	Mauritius
0	-	1	0	-	1	1	114,4	Mauritania
-	1	-	-	-	-	1	x	Mayotte
-	-	-	-	-	0	-	0,0	Melilla
2	3	0	0	0	8	11	131,0	United States Minor Outlying Islands
6 252	9 897	8 111	6 684	7 699	63 658	88 765	139,4	Mexico
3	-	-	-	-	2	15	898,2	Micronesia, Feder. States of
474	349	685	488	393	2 565	5 238	204,2	Myanmar
1 450	1 430	429	324	2 160	12 253	16 788	137,0	Bolivia, Plurinational State of
1 610	1 633	1 513	1 621	2 165	11 088	17 132	154,5	Moldova, Republic of
-	1	2	13	1	9	18	203,9	Mongolia
-	-	-	-	1	-	1	x	Montserrat
3	1	5	0	3	15 177	2 687	17,7	Mozambique
8	16	12	10	66	680	346	50,9	Namibia
3	3	8	9	6	13	38	283,4	Nauru
713 254	906 218	937 541	978 834	770 067	9 288 437	10 122 884	109,0	Germany
3	4	3	19	5	59	56	94,6	Nepal
152	1	265	266	265	23	2 526	108,8x	Niger
310	285	25	10	7	3 713	1 439	38,8	Nigeria
2	16	24	17	77	189	295	156,1	Nicaragua
-	-	0	1	1	0	2	524,3	Niue
3 012	4 600	5 187	4 617	5 553	36 486	58 263	159,7	Norway
0	-	-	-	-	71	1	1,0	New Caledonia
146	153	143	99	219	1 741	1 817	104,4	New Zealand
-	-	-	0	-	1 826	35	1,9	Occupied Palestinian Territory
14	0	2	10	24	17	98	572,8	Oman
-	3	-	3	-	6	5	84,2	Norfolk Island
0	66	49	1	1	219	288	131,7	Turks and Caicos Islands
3 627	4 456	3 828	4 039	5 170	48 328	48 939	101,3	Pakistan
-	-	0	-	-	-	0	x	Palau
64	72	46	101	71	1 408	1 196	85,0	Panama
6	-	-	11	4	1	29	25,8x	Papua New Guinea

Teritoriálna štruktúra celkového dovozu podľa krajín po mesiacoch

5.pokračovanie
v tis. Eur FOB

Krajina pôvodu	2015						
	1.	2.	3.	4.	5.	6.	7.
Paraguaj	1	1	2	1	0	1	1
Peru	3 540	1 046	1 183	180	1 893	228	908
Pitcairnove ostrovy	-	3	-	-	-	0	-
Pobrežie Slonoviny	3 107	4 272	3 130	1 475	3 438	1 905	2 171
Poľsko	235 505	247 324	306 412	271 922	274 934	287 455	287 561
Portugalsko	9 515	12 222	13 874	15 674	13 478	20 706	17 665
Rakúsko	114 374	121 386	147 364	150 221	143 422	155 480	149 701
Rovníková Guinea	-	-	-	-	-	1	-
Rumunsko	64 936	70 715	90 429	69 157	72 951	74 932	74 026
Ruská federácia	284 201	266 374	305 382	360 493	317 742	334 067	320 088
Rwanda	1	-	5	3	2	-	-
Saint Pierre a Miquelon	8	127	5	4	45	17	4
Salvátor	15	92	37	23	14	11	19
Samoa	-	-	-	-	-	-	-
San Maríno	42	36	56	35	11	10	37
Saudská Arábia	349	768	703	1 282	715	813	1 640
Senegal	17	14	74	24	13	0	0
Severné Mariány	-	-	-	-	-	-	0
Seychely	15	-	0	2	0	-	1
Sierra Leone	15	9	8	12	3	4	8
Singapur	3 935	3 323	3 625	3 661	4 981	8 177	5 258
Slovensko	22 546	28 486	32 058	30 661	33 109	38 023	32 103
Slovinsko	27 207	28 355	32 147	34 684	27 891	32 028	32 905
Somálsko	-	-	0	0	-	-	-
Spojené arabské emiráty	587	753	964	1 093	1 041	1 106	1 012
Spojené kráľovstvo	59 047	122 542	90 436	73 129	114 518	67 644	75 747
Spojené štáty americké	72 189	75 614	60 755	59 916	54 766	56 565	58 106
Srbsko	12 077	19 914	21 890	17 937	20 731	22 760	21 428
Srí Lanka	3 440	2 333	4 292	5 306	2 560	2 593	2 305
Stredoafrická republika	5	21	0	0	-	-	3
Sudán	7	-	25	0	-	-	-
Surinam	37	31	48	41	67	57	39
Svazijsko	2	5	5	53	6	63	1
Svätá Helena, Ascension, Tristan da Cunha	-	0	-	-	-	1	-
Svätá Lucia	-	-	-	0	-	-	0
Svätá stolica (Vatikánsky mestský štát)	1	9	11	8	4	13	18

Territorial Structure of Total Import by Countries by Months

5th continuation
thousand EUR FOB

2015					Kumulovaná hodnota 1.-12. Cumulated value 1.-12.		Index 2015/2014	Country of origin
8.	9.	10.	11.	12.	2014	2015		
0	0	3	1	1	18	13	70,7	Paraguay
907	896	983	973	382	15 781	13 121	83,1	Peru
-	-	-	1	-	4	4	108,9	Pitcairn
814	4 998	3 056	4 087	2 674	28 892	35 126	121,6	Côte d'Ivoire
242 894	297 021	298 328	291 311	257 504	2 999 240	3 298 173	110,0	Poland
15 901	16 512	19 288	22 731	13 641	107 846	191 206	177,3	Portugal
126 978	158 995	161 750	164 074	134 646	1 555 583	1 728 390	111,1	Austria
1	1	2	1	1	-	6	x	Equatorial Guinea
58 046	82 423	73 523	81 517	52 598	810 085	865 254	106,8	Romania
295 184	263 754	263 179	244 697	233 297	4 915 479	3 488 457	71,0	Russian Federation
7	4	69	10	11	110	113	103,0	Rwanda
10	12	10	12	20	561	273	48,7	St. Pierre and Miquelon
78	13	11	13	76	320	399	124,6	El Salvador
-	-	-	-	-	7	-	0,0	Samoa
23	17	52	59	26	225	405	179,8	San Marino
1 228	1 117	1 447	1 474	960	7 851	12 496	159,2	Saudi Arabia
1	0	0	1	3	310	147	47,5	Senegal
-	-	-	-	-	0	0	11,6	Northern Mariana Islands
0	0	2	1	3	13	24	178,0	Seychelles
6	4	15	17	13	298	114	38,3	Sierra Leone
4 610	8 861	4 871	4 582	3 646	33 255	59 529	179,0	Singapore
28 528	32 447	40 736	35 118	27 190	334 092	381 005	114,0	Slovakia
21 054	28 767	30 226	36 232	24 222	343 979	355 719	103,4	Slovenia
-	12	2	-	-	0	14	570,7x	Somalia
592	776	647	960	691	5 431	10 223	188,2	United Arab Emirates
86 000	90 074	91 391	80 655	88 583	739 868	1 039 766	140,5	United Kingdom
52 852	63 692	61 727	64 420	59 486	664 642	740 089	111,4	United States
16 625	24 425	23 436	25 034	21 053	216 968	247 308	114,0	Serbia
4 015	3 996	3 992	2 313	3 103	34 211	40 248	117,6	Sri Lanka
-	-	-	-	-	21	30	144,4	Central African Republic
1	4	1	28	-	61	66	108,3	Sudan
51	52	29	53	59	2 033	563	27,7	Suriname
3	8	11	6	1	485	165	34,0	Swaziland
-	-	-	-	-	2	1	70,4	Saint Helena, Ascension and Tristan da Cunha
1	-	-	3	-	-	4	x	St Lucia
2	26	8	10	10	19	119	639,5	Holy See (Vatican City State)

Teritoriálna štruktúra celkového dovozu podľa krajín po mesiacoch

 dokončenie
v tis. Eur FOB

Krajina pôvodu	2015						
	1.	2.	3.	4.	5.	6.	7.
Svätý Bartolomej	-	-	-	-	-	-	-
Svätý Krištof a Nevis	-	-	-	-	61	0	0
Svätý Martin (holandská časť)	0	0	-	-	-	-	0
Svätý Tomáš a Princov ostr.	-	-	-	-	-	-	-
Svätý Vincent a Grenadiny	4	-	-	0	0	1	1
Sýrska arabská republika	7	1	0	1	0	1	2
Šalamúnove ostrovy	0	-	-	-	-	0	-
Španielsko	59 303	69 323	75 208	66 545	67 457	78 191	69 478
Švajčiarsko	35 662	36 944	46 223	33 924	36 947	48 065	37 337
Švédsko	24 948	27 992	28 054	29 993	25 460	32 323	24 801
Tadžikistan	0	1	0	1	15	17	23
Taiwan	41 238	46 226	40 504	35 212	36 104	40 718	48 107
Taliano	147 990	180 414	204 994	202 281	200 014	189 607	199 186
Tanzánijská zjednotená rep.	1	1	19	6	2	15	8
Thajsko	18 686	14 730	15 889	14 114	14 175	14 850	14 518
Togo	3	-	-	0	-	-	18
Tokelau	0	0	0	0	0	0	0
Tonga	-	-	26	0	-	0	-
Trinidad a Tobago	1	2	5	0	9	0	1
Tunisko	5 019	6 084	7 058	6 575	6 960	7 577	6 675
Turecko	34 697	28 981	37 988	37 882	41 628	42 797	43 469
Turkménsko	1	2	6	5	2	3	3
Tuvalu	-	-	-	-	-	-	-
Uganda	10	6	5	3	56	9	12
Ukrajina	39 979	39 944	48 578	39 078	40 422	41 445	38 772
Uruguaj	28	28	27	41	52	152	109
Uzbekistan	9	68	75	9	1	31	42
Vanuatu	-	-	-	-	0	0	-
Venezuelská bolívarovská republika	15	7	13	8	25	51	24
Vianočný ostrov	8	-	0	-	-	-	-
Vietnam	196 659	126 143	196 021	188 624	161 769	191 935	175 784
Východný Timor	-	-	-	-	-	-	-
Wallis a Futuna	-	-	-	-	-	-	-
Zambia	-	-	-	-	0	-	0
Západná Sahara	-	-	1	-	-	-	-
Zimbabwe	0	1	4	1	55	3	3

Territorial Structure of Total Import by Countries by Months

End of table
thousand EUR FOB

2015					Kumulovaná hodnota 1.-12. Cumulated value 1.-12.		Index 2015/2014	Country of origin
8.	9.	10.	11.	12.	2014	2015		
-	-	-	-	-	-	-	x	Saint Barthélemy
-	-	-	-	10	105	72	68,2	St Kitts and Nevis
-	52	-	-	-	-	52	x	Sint Maarten (Dutch part)
-	44	-	3	-	3	47	15,6x	Sao Tome and Principe
1	1	2	0	0	4	10	271,3	St Vincent and the Grenadines
0	1	2	1	1	63	19	30,1	Syrian Arab Republic
-	2	2	-	-	1	4	663,4	Solomon Islands
46 608	72 729	78 379	82 078	67 642	732 822	832 942	113,7	Spain
35 238	44 332	38 963	44 175	36 513	462 670	474 324	102,5	Switzerland
25 662	29 381	28 400	31 594	27 369	315 994	335 977	106,3	Sweden
3	2	1	9	0	4	72	18,2x	Tajikistan
42 952	45 728	64 723	64 075	67 044	464 702	572 631	123,2	Taiwan
127 598	190 022	195 483	184 242	162 574	2 006 801	2 184 404	108,9	Italy
2	2	2	1	2	24	59	248,8	Tanzania (United Republic of)
16 385	17 345	16 862	25 221	13 763	189 187	196 538	103,9	Thailand
-	0	-	-	-	17	22	123,9	Togo
0	0	0	0	0	0	1	433,0	Tokelau
0	0	0	0	-	66	27	40,4	Tonga
8	0	0	0	0	6	28	437,6	Trinidad and Tobago
4 658	7 100	7 113	6 829	6 894	65 709	78 541	119,5	Tunisia
34 557	46 754	44 202	45 984	44 269	463 285	483 208	104,3	Turkey
2	3	2	2	3	75	34	45,0	Turkmenistan
-	-	-	1	0	1	1	85,2	Tuvalu
20	23	16	20	18	125	199	158,8	Uganda
34 617	37 354	38 760	39 961	30 529	555 838	469 442	84,5	Ukraine
85	117	124	69	72	582	904	155,3	Uruguay
40	7	27	35	17	275	361	131,0	Uzbekistan
-	-	-	-	-	0	0	289,1	Vanuatu
3	9	22	24	11	160	212	132,1	Venezuela, Bolivarian Republic of
-	-	-	1	0	2	9	508,7	Christmas Island
203 755	194 342	211 847	215 927	146 809	1 845 539	2 209 615	119,7	Vietnam
-	-	-	-	-	-	-	x	Timor-Leste
-	-	-	-	0	0	0	158,3	Wallis and Futuna
4	4	10	14	0	0	32	644,6x	Zambia
9	-	-	-	-	1	10	19,7x	Western Sahara
6	19	14	4	2	127	111	87,6	Zimbabwe

Teritoriálna štruktúra celkového vývozu podľa krajín po mesiacoch

v tis. Eur FOB

Krajina určenia	2015						
	1.	2.	3.	4.	5.	6.	7.
SPOLU	5 009 097	5 389 839	6 077 119	5 509 662	5 436 068	5 952 310	5 606 024
AFRIKA	52 955	53 427	61 962	53 867	50 659	55 497	55 369
AMERIKA	122 760	186 435	192 995	201 196	231 301	247 921	150 712
ANTARKTÍDA	0	-	-	-	-	-	-
AUSTRÁLIA	15 124	22 761	29 260	25 345	22 924	29 737	29 089
ÁZIA	228 103	258 150	294 905	245 231	298 702	265 586	266 728
EURÓPA	4 587 163	4 865 467	5 493 992	4 979 785	4 828 741	5 350 068	5 099 858
OCEÁNIA	4	56	133	5	94	7	35
Nešpecifikované štáty a územia	2 988	3 542	3 873	4 233	3 646	3 494	4 235
EÚ-28	4 343 595	4 568 893	5 133 131	4 669 728	4 529 288	5 013 302	4 787 622
EZVO	93 861	99 639	115 898	106 993	107 660	120 126	96 022
OECD	4 471 134	4 756 112	5 360 655	4 888 744	4 758 686	5 280 936	4 928 092
Afganistan	89	102	64	31	40	13	101
Albánsko	4 121	3 177	2 901	2 592	2 458	2 695	2 017
Alžírsko	14 236	17 868	21 002	13 258	5 329	13 433	7 665
Americká Samoa	-	-	10	-	-	-	-
Americké Panenské ostrovy	-	-	-	-	-	-	-
Andorra	1	-	15	9	6	27	-
Angola	120	37	195	178	8	3	282
Anguilla	-	-	5	7	-	10	-
Antarktída	-	-	-	-	-	-	-
Antigua a Barbuda	-	3	-	-	-	-	-
Argentína	1 022	2 214	2 365	1 433	1 600	1 519	4 168
Arménsko	132	701	2 271	279	715	73	194
Aruba	-	3	-	-	-	-	-
Austrália	13 508	20 887	25 825	22 573	20 243	26 665	23 951
Azerbajdžan	1 211	1 272	696	435	629	1 076	1 476
Bahamy	-	-	-	-	-	-	-
Bahrajn	214	660	225	179	934	1 951	638
Bangladéš	41	33	126	97	16	301	47
Barbados	-	-	-	-	-	0	-
Belgicko	79 810	80 043	110 218	74 667	66 646	77 954	62 301
Belize	-	-	-	-	-	-	-
Benin	201	206	169	290	190	238	230
Bermudy	-	-	-	-	-	-	-
Bhután	-	-	59	3	-	-	-
Bielorusko	3 753	5 337	6 898	8 493	6 213	6 048	5 117

Territorial Structure of Total Export by Countries by Months

thousand EUR FOB

2015					Kumulovaná hodnota 1.-12. Cumulated value 1.-12.		Index 2015/2014	Country of destination
8.	9.	10.	11.	12.	2014	2015		
4 805 787	6 001 729	6 390 912	6 399 771	5 101 562	64 721 141	67 679 880	104,6	TOTAL
41 340	60 060	69 965	65 531	53 507	627 351	674 138	107,5	AFRICA
101 711	164 245	194 243	184 835	137 064	1 681 940	2 115 418	125,8	AMERICA
-	-	-	30	-	82	30	36,5	ANTARCTICA
27 850	35 802	38 062	18 781	11 892	277 212	306 626	110,6	AUSTRALIA
216 135	309 551	309 837	279 106	263 219	3 385 811	3 235 254	95,6	ASIA
4 415 142	5 428 305	5 775 406	5 847 350	4 632 538	58 703 090	61 303 815	104,4	EUROPE
6	75	168	47	34	376	664	176,6	OCEANIA
3 604	3 691	3 230	4 091	3 308	45 279	43 935	97,0	Non-specified countries
4 159 255	5 119 307	5 441 825	5 507 542	4 377 750	54 416 163	57 651 237	105,9	EU-28
96 070	122 458	121 086	131 290	88 694	1 293 193	1 299 796	100,5	EFTA
4 273 034	5 286 882	5 600 159	5 611 583	4 501 264	56 162 550	59 717 281	106,3	OECD
8	4 776	132	35	13	1 453	5 404	371,9	Afghanistan
3 267	3 921	2 859	6 037	2 734	40 053	38 780	96,8	Albania
2 070	14 130	12 030	23 935	8 925	129 168	153 883	119,1	Algeria
-	-	-	-	-	-	10	x	American Samoa
-	-	-	-	-	-	-	x	Virgin Islands, United States
8	8	2	1	2	173	80	46,2	Andorra
179	-	12	234	7	1 461	1 253	85,8	Angola
2	5	2	-	11	25	42	169,6	Anguilla
-	-	-	28	-	69	28	41,3	Antarctica
-	-	-	-	-	8	3	39,6	Antigua and Barbuda
2 452	1 625	1 802	2 017	1 348	24 232	23 565	97,2	Argentina
190	631	93	312	465	4 596	6 057	131,8	Armenia
-	-	-	4	-	52	7	13,2	Aruba
25 558	33 024	35 152	16 251	9 628	246 331	273 265	110,9	Australia
1 232	1 181	2 962	1 489	1 675	19 964	15 335	76,8	Azerbaijan
3	68	29	-	-	-	101	x	Bahamas
655	472	1 302	448	785	8 443	8 462	100,2	Bahrain
18	13	54	11	6	8 755	764	8,7	Bangladesh
30	-	-	-	-	237	30	12,5	Barbados
62 583	74 321	74 627	75 762	74 733	979 022	913 666	93,3	Belgium
-	-	-	-	-	2	-	0,0	Belize
179	219	299	254	164	2 859	2 638	92,3	Benin
-	-	-	-	-	25	-	0,0	Bermuda
-	-	-	-	-	105	62	58,8	Bhutan
3 716	3 851	6 661	5 605	5 008	103 709	66 700	64,3	Belarus

Teritoriálna štruktúra celkového vývozu podľa krajín po mesiacoch

1.pokračovanie
v tis. Eur FOB

Krajina určenia	2015						
	1.	2.	3.	4.	5.	6.	7.
Bonaire, Sint Eustatius a Saba	3	6	-	-	-	5	6
Bosna a Hercegovina	5 999	6 771	7 998	7 038	7 411	7 759	7 138
Botswana	187	-	3	15	1	-	-
Bouvetov ostrov	-	-	-	-	-	-	-
Brazília	5 600	6 544	8 602	6 418	6 038	6 279	7 673
Britské indicko-oceán. ostrovy	-	-	-	-	-	-	-
Britské panenské ostrovy	-	-	-	-	-	-	-
Brunejsko- darussalam. štát	28	-	13	-	-	-	-
Bulharsko	29 363	34 979	40 984	37 088	41 189	37 575	29 529
Burkina	-	-	-	17	-	0	-
Burundi	-	-	-	51	-	-	-
Bývalá juhosl. republika Macedónsko	3 461	4 976	8 167	4 091	2 470	3 854	3 514
Ceuta	-	-	16	91	17	68	60
Cookove ostrovy	-	-	-	-	-	-	-
Curacao	1	1	7	11	-	8	-
Cyprus	3 597	4 756	6 327	5 481	6 345	6 076	9 727
Čad	240	-	48	-	-	1	-
Česká republika	601 907	643 400	747 271	665 970	686 842	712 598	684 256
Čierna Hora	1 858	2 779	1 647	1 859	2 409	2 837	2 495
Čile	1 808	3 004	2 688	2 668	1 108	1 030	3 983
Čína	70 408	88 249	88 932	65 051	108 112	55 146	55 050
Dánsko	39 858	42 621	47 626	47 973	43 860	61 217	51 630
Dominika	-	-	-	-	-	-	-
Dominikánska republika	229	135	148	281	136	146	525
Džibutsko	-	291	-	-	-	-	-
Egypt	17 667	10 338	11 646	17 154	19 171	18 212	11 742
Ekvádor	162	138	188	341	290	454	100
Eritrea	-	-	-	-	30	-	-
Estónsko	5 586	5 057	4 897	4 320	4 564	14 538	4 216
Etiópia	140	200	63	155	4	162	160
Faerské ostrovy	14	8	-	38	-	-	-
Falklandské ostrovy	-	-	-	-	-	-	-
Fidži	-	-	-	-	22	-	15
Filipíny	1 585	694	661	585	717	536	680
Fínsko	15 170	15 029	19 311	15 113	13 985	15 090	15 821

Territorial Structure of Total Export by Countries by Months

1st continuation
thousand EUR FOB

2015					Kumulovaná hodnota 1.-12. Cumulated value 1.-12.		Index 2015/2014	Country of destination
8.	9.	10.	11.	12.	2014	2015		
-	-	6	-	-	49	26	54,1	Bonaire, Sint Eustatius and Saba
6 593	9 284	7 895	8 142	5 522	76 508	87 548	114,4	Bosnia and Herzegovina
6	40	-	194	-	812	447	55,0	Botswana
-	-	-	-	-	-	-	x	Bouvet Island
3 776	5 150	6 922	6 400	4 827	92 145	74 228	80,6	Brazil
-	-	-	-	-	-	-	x	British Indian Ocean Territory
-	-	3	1	-	96	5	4,8	Virgin Islands, British
0	-	-	157	-	679	198	29,2	Brunei Darussalam
31 680	35 329	37 036	42 493	33 391	347 151	430 636	124,0	Bulgaria
8	-	324	2	-	73	351	483,2	Burkina Faso
-	-	-	-	-	3	51	17,6x	Burundi
3 579	3 966	4 505	4 174	3 947	42 454	50 705	119,4	Former Yugoslav Republic of Macedonia
38	7	-	45	0	79	341	434,2	Ceuta
-	-	-	1	-	6	1	14,0	Cook Islands
1	-	45	-	8	257	81	31,5	Curacao
7 688	8 365	5 752	7 692	10 178	63 924	81 985	128,3	Cyprus
-	-	13	-	-	3 536	301	8,5	Chad
644 875	744 375	786 414	786 918	699 249	8 243 364	8 404 077	101,9	Czech Republic
2 521	2 281	2 185	3 326	3 190	36 432	29 386	80,7	Montenegro
1 608	6 716	3 257	1 299	3 361	18 437	32 529	176,4	Chile
38 523	102 857	130 164	126 553	90 318	1 374 578	1 019 363	74,2	China
39 625	45 083	55 784	57 958	44 485	541 362	577 721	106,7	Denmark
-	-	-	-	-	-	-	x	Dominica
78	367	846	872	66	1 915	3 829	199,9	Dominican Republic
-	-	0	31	-	7	322	46,7x	Djibouti
10 717	21 346	24 531	7 079	17 622	203 359	187 228	92,1	Egypt
109	208	791	73	103	2 362	2 958	125,2	Ecuador
-	-	-	37	-	32	67	211,4	Eritrea
4 699	5 685	4 857	6 071	6 257	63 559	70 746	111,3	Estonia
83	31	209	11	474	2 367	1 691	71,4	Ethiopia
3	281	13	-	6	218	363	166,1	Faroe Islands
-	-	-	-	-	3	-	0,0	Falkland Islands
-	-	-	-	-	-	37	x	Fiji
1 176	1 322	348	498	198	8 007	9 000	112,4	Philippines
14 050	18 417	19 519	19 184	14 921	163 168	195 610	119,9	Finland

Teritoriálna štruktúra celkového vývozu podľa krajín po mesiacoch

2.pokračovanie
v tis. Eur FOB

Krajina určenia	2015						
	1.	2.	3.	4.	5.	6.	7.
Francúzsko Polynézia	0	4	18	1	0	6	3
Francúzske južné územia	0	-	-	-	-	-	-
Francúzsko	297 863	302 902	361 368	299 899	293 773	356 466	297 728
Gabon	-	39	81	176	101	229	-
Gambia	-	-	-	-	-	-	-
Ghana	181	42	138	32	95	107	63
Gibraltár	36	243	92	201	119	31	61
Grécko	11 803	11 147	14 225	18 421	22 032	13 994	7 603
Grenada	-	-	-	-	-	-	-
Grónsko	-	-	0	0	-	-	-
Gruzínsko	992	1 435	604	746	800	1 624	2 622
Guam	-	-	39	-	-	-	-
Guatemala	230	341	470	106	282	589	928
Guinea	-	-	-	-	4	28	40
Guinea-Bissau	-	-	-	-	-	-	-
Guyana	0	-	20	2	19	19	-
Haiti	55	-	9	-	-	55	28
Heardov ostrov a Mcdonaldove ostrovy	-	-	-	-	-	-	-
Holandsko	122 864	111 961	134 460	116 879	111 532	174 034	140 420
Honduras	1	15	-	50	72	60	28
Hongkong	2 418	5 045	4 980	5 138	5 085	6 213	6 418
Chorvátsko	23 635	26 274	28 423	28 171	25 365	28 861	31 477
India	1 590	3 748	7 190	3 444	6 676	3 261	3 028
Indonézia	2 390	1 462	4 561	192	290	888	675
Irak	92	767	1 973	1 814	1 351	2 056	62
Iránska islamská republika	682	676	941	999	2 028	2 152	3 090
Írsko	12 745	11 701	11 649	7 936	5 284	9 151	7 353
Island	821	1 552	1 164	1 264	1 641	816	1 338
Izrael	15 606	23 877	25 494	22 606	19 423	35 855	39 861
Jamajka	-	58	-	50	166	135	227
Japonsko	3 967	3 707	4 379	3 666	6 275	6 358	5 754
Jemen	189	680	5	-	-	-	-
Jordánsko	482	442	600	1 744	1 586	4 134	540
Južná Afrika	5 774	9 201	10 306	5 867	7 370	6 057	8 375
Južná Georgia a Južné Sandwichove ostrovy	-	-	-	-	-	-	-

Territorial Structure of Total Export by Countries by Months

 2nd continuation
thousand EUR FOB

2015					Kumulovaná hodnota 1.-12. Cumulated value 1.-12.		Index 2015/2014	Country of destination
8.	9.	10.	11.	12.	2014	2015		
5	5	78	16	1	105	137	130,7	French Polynesia
-	-	-	1	-	13	1	10,9	French Southern Territories
225 583	336 442	342 895	361 554	307 378	3 188 451	3 783 850	118,7	France
27	44	12	54	139	868	901	103,8	Gabon
-	22	-	-	-	67	22	33,1	Gambia
265	24	446	76	639	867	2 109	243,2	Ghana
59	66	95	86	40	1 671	1 128	67,5	Gibraltar
9 289	10 911	15 301	16 962	17 031	192 068	168 718	87,8	Greece
-	-	-	-	-	-	-	x	Grenada
-	-	-	-	-	0	0	129,6	Greenland
1 362	6 613	1 459	2 574	8 201	14 786	29 032	196,3	Georgia
-	-	0	-	-	-	39	x	Guam
907	561	942	1 211	574	3 918	7 140	182,2	Guatemala
-	-	1	-	900	74	974	13,2x	Guinea
-	-	-	2	-	-	2	x	Guinea-Bissau
-	19	-	-	-	127	80	63,4	Guyana
31	63	-	31	44	816	317	38,9	Haiti
-	-	-	-	-	-	-	x	Heard Island and McDonald Islands
113 650	150 516	175 749	163 860	138 328	1 634 393	1 654 254	101,2	Netherlands
47	12	87	145	71	254	588	231,6	Honduras
4 713	9 878	5 027	3 552	5 038	47 626	63 505	133,3	Hong Kong
28 235	27 318	33 247	43 409	24 412	297 122	348 826	117,4	Croatia
3 395	3 577	5 444	3 544	8 684	30 708	53 580	174,5	India
362	5 302	394	834	434	4 632	17 783	383,9	Indonesia
1 472	2 254	113	107	253	12 390	12 314	99,4	Iraq
1 004	820	1 686	1 500	2 896	12 610	18 476	146,5	Iran, Islamic Republic of
3 881	8 089	9 978	13 644	26 733	102 455	128 142	125,1	Ireland
1 393	2 325	919	1 202	361	7 297	14 796	202,8	Iceland
29 755	10 792	9 941	9 416	17 584	144 798	260 210	179,7	Israel
-	151	518	661	57	2 569	2 024	78,8	Jamaica
3 181	7 864	6 100	7 899	12 145	104 566	71 295	68,2	Japan
-	-	-	-	93	2 677	966	36,1	Yemen
422	275	395	343	874	20 295	11 837	58,3	Jordan
11 954	12 009	9 962	12 790	8 284	70 397	107 947	153,3	South Africa
-	-	-	-	-	1	-	0,0	South Georgia and South Sandwich Islands

Teritoriálna štruktúra celkového vývozu podľa krajín po mesiacoch

3.pokračovanie
v tis. Eur FOB

Krajina určenia	2015						
	1.	2.	3.	4.	5.	6.	7.
Južný Sudán	-	-	-	-	-	-	-
Kajmanie ostrovy	-	-	-	-	-	-	-
Kambodža	35	28	42	12	11	322	44
Kamerun	39	42	113	34	3	2	25
Kanada	12 707	20 305	20 754	11 978	16 694	11 344	8 399
Kapverdy	18	-	-	-	-	-	-
Katar	1 293	1 541	1 431	1 158	1 613	2 076	1 829
Kazachstan	10 552	8 144	2 514	1 481	3 452	6 013	1 670
Keňa	207	60	206	96	284	101	197
Kirgizská republika	16	183	112	85	24	98	64
Kiribati	-	-	-	-	-	-	-
Kokosové ostrovy (alebo Keelingove ostrovy)	-	-	-	-	-	-	-
Kolumbia	2 434	1 545	1 872	1 825	1 028	1 799	1 562
Komory	-	-	-	-	-	-	-
Konžská republika	24	14	40	264	35	15	8
Konžská demokratická rep.	5	132	2	1	-	0	92
Kórejská ľudovodemokratická republika	-	-	-	9	-	-	-
Kórejská republika	7 106	8 653	13 282	11 338	8 461	8 660	10 376
Kosovo	1 617	1 840	1 573	1 645	1 197	1 497	1 397
Kostarika	38	154	377	236	379	150	1 011
Kuba	332	610	465	689	448	2 348	691
Kuvajt	5 360	5 484	4 593	4 127	8 826	4 933	6 488
Laoská ľudovodemokratická republika	-	-	-	26	-	-	-
Lesoto	-	-	-	-	-	-	-
Libanon	4 427	438	3 578	3 028	5 340	2 787	2 000
Libéria	16	-	-	-	-	19	258
Líbya	40	47	10	21	1 010	491	15
Lichtenštajnsko	502	827	791	935	723	765	606
Litva	9 979	9 941	10 819	12 714	11 474	12 191	13 083
Lotyšsko	12 899	13 577	13 419	12 355	12 526	10 434	11 997
Luxembursko	7 314	6 785	6 498	6 055	6 351	6 238	4 431
Macao	23	3	0	2	1	-	2
Madagaskar	62	161	63	134	90	172	138
Maďarsko	277 355	286 223	326 494	314 641	294 437	351 881	309 862
Malajzia	1 560	1 560	2 230	1 855	2 429	1 461	2 650
Malawi	31	44	46	26	29	27	-
Maldivy	-	0	-	-	-	3	3

Territorial Structure of Total Export by Countries by Months

 3rd continuation
 thousand EUR FOB

2015					Kumulovaná hodnota 1.-12. Cumulated value 1.-12.		Index 2015/2014	Country of destination
8.	9.	10.	11.	12.	2014	2015		
-	-	-	-	-	70	-	0,0	South Sudan
-	-	-	-	-	166	-	0,0	Cayman Islands
9	33	1	32	11	404	580	143,5	Cambodia
79	94	-	62	144	1 886	637	33,8	Cameroon
10 419	12 626	14 206	15 206	10 921	146 009	165 558	113,4	Canada
15	-	-	-	-	21	33	157,2	Cape Verde
1 715	2 524	1 906	642	1 834	24 919	19 565	78,5	Qatar
2 703	1 978	2 711	1 416	1 276	93 626	43 911	46,9	Kazakhstan
303	70	146	38	16	4 029	1 724	42,8	Kenya
3	16	108	29	41	1 303	778	59,7	Kyrgyz, Republic
-	-	-	-	-	-	-	x	Kiribati
-	-	-	-	-	-	-	x	Cocos Islands (or Keeling Is.)
764	1 587	933	2 813	3 068	16 765	21 231	126,6	Colombia
-	-	2	1	-	4	3	81,1	Comoros
10	-	21	19	236	606	687	113,3	Congo
12	33	46	12	8	7 456	343	4,6	Congo, Democr. Republic of
-	-	-	-	-	-	9	x	Korea, Democratic People's Republic of
8 577	6 916	7 882	6 394	11 770	108 722	109 414	100,6	Korea, Republic of
1 319	1 237	1 427	1 760	1 604	10 332	18 114	175,3	Kosovo
538	1 270	644	803	40	2 749	5 639	205,1	Kostarica
1 471	1 705	415	475	463	6 501	10 111	155,5	Cuba
5 014	6 490	3 151	4 159	6 605	54 529	65 230	119,6	Kuwait
-	-	-	9	-	2 647	35	1,3	Lao, People's Democratic Republic of
-	-	-	-	-	-	-	x	Lesotho
2 514	4 190	2 714	3 415	1 500	26 836	35 932	133,9	Lebanon
-	233	438	-	30	57	995	17,3x	Liberia
193	53	92	847	172	10 544	2 990	28,4	Libya
842	732	798	883	646	12 734	9 051	71,1	Liechtenstein
11 180	13 742	14 699	15 577	14 033	154 851	149 430	96,5	Lithuania
12 845	13 138	19 473	18 103	9 358	157 506	160 126	101,7	Latvia
4 455	7 381	7 253	6 789	6 409	126 382	75 958	60,1	Luxembourg
2	0	-	15	22	150	71	47,2	Macao
158	104	94	200	158	1 658	1 533	92,5	Madagascar
282 725	342 495	361 085	362 134	285 812	3 934 048	3 795 143	96,5	Hungary
1 856	2 150	2 676	1 720	1 426	17 097	23 572	137,9	Malaysia
18	24	12	12	11	711	282	39,7	Malawi
-	5	-	127	-	25	137	557,1	Maldives

Teritoriálna štruktúra celkového vývozu podľa krajín po mesiacoch

 4.pokračovanie
 v tis. Eur FOB

Krajina určenia	2015						
	1.	2.	3.	4.	5.	6.	7.
Mali	1	51	89	-	336	47	148
Malta	779	778	859	508	733	817	890
Maroko	6 801	4 507	6 933	7 766	10 054	6 951	8 958
Marshallove ostrovy	-	-	-	-	-	-	-
Maurícius	41	61	21	26	64	18	65
Mauritánia	-	102	4	-	-	-	-
Mayotte	-	-	-	-	-	-	-
Melilla	-	-	-	59	-	-	63
Menšie odľahlé ostrovy Spojených štátov	-	-	-	-	-	-	-
Mexiko	6 230	6 530	7 113	20 225	25 416	18 674	21 164
Mikronézske federatívne štáty	-	-	-	-	-	-	4
Mjanmarsko	385	-	-	243	2	64	3
Mnohonárodnostný štát Bolívia	-	753	115	54	131	263	61
Moldavská republika	1 702	1 794	2 418	2 166	1 668	1 813	2 429
Mongolsko	34	86	126	173	200	144	233
Montserrat	-	-	-	-	-	-	-
Mozambik	-	2	41	-	-	43	-
Namíbia	-	30	5	2	1	81	663
Nauru	-	-	-	1	-	-	-
Nemecko	1 142 253	1 221 750	1 386 254	1 237 300	1 173 883	1 338 004	1 331 344
Nepál	141	10	48	10	83	-	20
Niger	-	0	-	365	0	38	-
Nigéria	129	1 534	4 099	412	17	1 275	1 818
Nikaragua	460	191	884	-	10	398	19
Niue	-	-	-	-	-	-	-
Nórsko	16 172	16 349	18 337	13 850	12 804	12 224	12 298
Nová Kaledónia	3	52	66	2	72	0	13
Nový Zéland	1 616	1 875	3 434	2 772	2 681	3 072	5 137
Okupované palestínske územie	1 470	1 119	1 262	1 261	1 426	691	1 448
Omán	528	893	1 354	311	1 656	2 396	1 054
Ostrov Norfolk	-	-	-	-	-	-	-
Ostrovy Turks a Caicos	-	-	1	-	-	-	0
Pakistan	1 604	3 109	4 870	3 647	4 472	7 434	3 178
Palau	0	1	0	1	0	1	1
Panama	117	285	79	181	125	415	1 021
Papua-Nová Guinea	1	-	-	-	-	-	-

Territorial Structure of Total Export by Countries by Months

 4th continuation
 thousand EUR FOB

2015					Kumulovaná hodnota 1.-12. Cumulated value 1.-12.		Index 2015/2014	Country of destination
8.	9.	10.	11.	12.	2014	2015		
-	57	-	80	150	1 169	960	82,1	Mali
531	592	1 423	2 049	535	13 507	10 493	77,7	Malta
8 503	6 268	13 854	11 315	8 477	87 317	100 386	115,0	Morocco
-	-	-	-	-	-	-	x	Marshall Islands
18	6	67	59	119	390	564	144,5	Mauritius
-	-	1	-	12	231	118	51,2	Mauritania
-	-	-	-	-	-	-	x	Mayotte
-	25	25	-	-	180	171	94,8	Melilla
-	0	-	-	-	19	0	0,6	United States Minor Outlying Islands
17 807	26 612	39 583	57 523	10 780	75 825	257 657	339,8	Mexico
-	-	0	-	-	-	4	x	Micronesia, Feder. States of
-	58	178	10	38	477	982	205,9	Myanmar
73	54	48	90	112	1 548	1 753	113,3	Bolivia, Plurinational State of
1 707	1 994	1 996	2 597	2 738	22 878	25 020	109,4	Moldova, Republic of
510	403	42	377	20	3 582	2 348	65,6	Mongolia
-	-	-	-	-	-	-	x	Montserrat
-	-	24	-	-	277	109	39,4	Mozambique
206	379	558	1	176	535	2 101	392,4	Namibia
-	-	-	-	-	1	1	231,0	Nauru
1 088 123	1 377 985	1 432 032	1 419 149	1 038 721	14 263 799	15 186 798	106,5	Germany
105	-	-	-	5	265	423	159,8	Nepal
-	-	36	18	-	2 779	457	16,5	Niger
150	86	1 210	330	841	22 323	11 900	53,3	Nigeria
25	16	95	3	5	540	2 106	390,3	Nicaragua
-	-	-	-	-	6	-	0,0	Niue
12 916	12 692	17 773	15 134	13 360	209 607	173 910	83,0	Norway
0	46	59	30	28	235	371	158,0	New Caledonia
2 291	2 778	2 910	2 531	2 264	30 882	33 361	108,0	New Zealand
158	76	-	11	81	5 464	9 005	164,8	Occupied Palestinian Territory
695	1 083	994	1 585	4 217	20 012	16 766	83,8	Oman
-	-	-	-	-	-	-	x	Norfolk Island
-	-	-	-	232	0	233	850,1x	Turks and Caicos Islands
1 038	1 774	794	2 251	2 215	25 619	36 386	142,0	Pakistan
0	1	-	0	1	0	5	14,9x	Palau
798	986	1 471	443	185	4 288	6 108	142,4	Panama
-	19	2	-	3	4	25	611,4	Papua New Guinea

Teritoriálna štruktúra celkového vývozu podľa krajín po mesiacoch

 5.pokračovanie
 v tis. Eur FOB

Krajina určenia	2015						
	1.	2.	3.	4.	5.	6.	7.
Paraguaj	231	55	186	307	316	512	131
Peru	254	1 365	592	424	461	814	799
Pitcairnove ostrovy	-	-	-	-	-	-	-
Pobrežie Slonoviny	-	142	171	-	43	108	44
Poľsko	441 501	455 545	480 664	473 818	426 773	423 275	458 537
Portugalsko	17 228	17 550	17 083	16 701	19 680	17 439	15 474
Rakúsko	290 258	311 118	338 997	353 341	303 424	338 499	373 418
Rovníková Guinea	-	-	2 130	-	-	-	-
Rumunsko	104 287	110 776	109 950	114 503	120 377	129 157	137 041
Ruská federácia	91 968	126 090	165 774	126 984	124 965	131 067	134 631
Rwanda	22	-	-	-	251	70	1
Saint Pierre a Miquelon	28	-	14	-	-	-	-
Salvátor	-	44	9	27	0	1	1 288
Samoa	-	-	-	-	-	-	-
San Maríno	582	786	993	881	825	1 003	949
Saudská Arábia	6 496	8 330	12 609	10 837	11 486	14 194	16 665
Senegal	24	111	66	315	48	92	24
Severné Mariány	-	-	-	-	-	-	-
Seychely	-	-	-	-	66	0	303
Sierra Leone	0	-	-	98	-	1	-
Singapur	1 288	2 947	3 326	3 285	3 311	4 883	3 667
Slovensko	-	-	-	-	-	-	-
Slovinsko	41 060	40 055	49 339	38 739	44 307	41 479	32 990
Somálsko	-	7	7	13	6	6	592
Spojené arabské emiráty	7 302	12 678	13 335	10 978	18 687	16 440	18 516
Spojené kráľovstvo	297 136	315 063	328 266	280 483	302 316	276 215	312 356
Spojené štáty americké	90 066	140 785	145 340	153 619	175 957	199 132	94 174
Srbsko	16 752	23 196	21 949	24 496	20 287	34 752	32 640
Srí Lanka	316	191	141	92	110	246	277
Stredoafriická republika	-	-	-	-	-	-	-
Sudán	78	124	186	321	252	230	191
Surinam	-	11	-	0	-	-	-
Svazijsko	-	89	90	98	-	-	174
Svätá Helena, Ascension, Tristan da Cunha	-	-	-	-	-	-	-
Svätá Lucia	-	-	-	-	-	-	-
Svätá stolica (Vatikánsky mestský štát)	-	-	-	-	-	-	-

Territorial Structure of Total Export by Countries by Months

 5th continuation
 thousand EUR FOB

2015					Kumulovaná hodnota 1.-12. Cumulated value 1.-12.		Index 2015/2014	Country of destination
8.	9.	10.	11.	12.	2014	2015		
99	24	778	791	149	3 905	3 579	91,6	Paraguay
655	986	571	248	764	7 940	7 931	99,9	Peru
-	-	-	-	-	-	-	x	Pitcairn
27	26	20	166	94	1 437	843	58,7	Côte d'Ivoire
444 892	494 555	561 761	532 788	410 153	5 286 502	5 604 263	106,0	Poland
15 879	15 212	20 897	21 135	14 052	190 380	208 331	109,4	Portugal
370 152	363 118	337 405	370 456	321 098	3 936 643	4 071 285	103,4	Austria
24	-	-	-	-	470	2 154	458,3	Equatorial Guinea
113 833	138 034	156 751	160 867	94 349	1 379 378	1 489 926	108,0	Romania
93 731	111 436	134 169	125 820	94 291	2 075 833	1 460 928	70,4	Russian Federation
-	-	-	2	-	46	346	751,0	Rwanda
-	-	-	-	-	35	41	118,4	St. Pierre and Miquelon
1 329	2 029	97	94	-	145	4 919	33,9x	El Salvador
-	0	-	-	-	-	0	x	Samoa
237	545	820	774	331	8 451	8 726	103,3	San Marino
9 594	11 744	11 606	8 210	11 330	113 684	133 101	117,1	Saudi Arabia
160	-	47	46	41	1 733	974	56,2	Senegal
-	-	-	0	-	-	0	x	Northern Mariana Islands
82	93	233	2	21	46	800	17,6x	Seychelles
-	4	1	-	-	91	104	114,6	Sierra Leone
2 758	4 068	2 930	2 575	1 866	21 816	36 905	169,2	Singapore
-	-	-	-	-	-	-	x	Slovakia
36 093	44 696	40 710	38 232	28 660	477 999	476 361	99,7	Slovenia
7	268	26	16	248	651	1 197	183,9	Somalia
14 521	17 668	21 343	15 070	11 949	154 216	178 487	115,7	United Arab Emirates
278 763	319 723	345 145	324 125	296 707	3 317 628	3 676 299	110,8	United Kingdom
58 266	99 871	117 622	92 364	97 763	1 255 347	1 464 958	116,7	United States
21 407	22 997	26 379	24 252	21 568	288 330	290 675	100,8	Serbia
543	645	737	1 490	895	3 154	5 683	180,2	Sri Lanka
-	-	-	-	-	351	-	0,0	Central African Republic
88	381	144	73	113	1 846	2 181	118,1	Sudan
19	-	2	-	1	188	33	17,7	Suriname
-	-	-	-	-	455	451	99,2	Swaziland
-	-	-	-	-	-	-	x	Saint Helena, Ascension and Tristan da Cunha
-	-	-	-	-	1	-	0,0	St Lucia
-	-	-	-	-	-	-	x	Holy See (Vatican City State)

Teritoriálna štruktúra celkového vývozu podľa krajín po mesiacoch

 dokončenie
v tis. Eur FOB

Krajina určenia	2015						
	1.	2.	3.	4.	5.	6.	7.
Svätý Bartolomej	-	-	-	-	-	-	-
Svätý Krištof a Nevis	-	-	-	-	-	-	-
Svätý Martin (holandská časť)	-	-	-	-	28	-	110
Svätý Tomáš a Princov ostr.	-	-	-	-	-	-	-
Svätý Vincent a Grenadíny	-	-	-	-	-	-	-
Sýrska arabská republika	547	-	1 673	776	-	60	64
Šalamúnove ostrovy	-	-	-	-	-	-	-
Španielsko	146 976	160 840	154 851	146 188	146 707	170 052	132 549
Švajčiarsko	76 366	80 911	95 606	90 944	92 493	106 320	81 779
Švédsko	65 680	74 307	82 238	80 341	84 707	93 553	69 367
Tadžikistan	11	2	66	2	-	63	35
Taiwan	2 793	2 133	2 362	3 273	2 331	1 835	2 069
Taliano	242 073	251 716	297 031	256 592	257 331	293 480	238 743
Tanzánijská zjednotená rep.	1	63	23	1	22	10	70
Thajsko	1 120	1 083	1 142	1 097	928	1 608	1 837
Togo	261	76	110	58	71	49	99
Tokelau	-	-	-	-	-	-	-
Tonga	-	-	-	-	-	-	-
Trinidad a Tobago	0	4	82	21	0	30	-
Tunisko	6 378	7 728	3 428	6 406	5 559	6 948	12 565
Turecko	68 719	62 866	78 502	75 863	67 057	65 626	69 480
Turkménsko	218	106	142	130	312	147	302
Tuvalu	-	-	-	-	-	-	-
Uganda	-	82	7	31	6	6	68
Ukrajina	20 455	22 940	28 150	26 103	24 610	26 288	27 308
Uruguaj	32	103	609	204	494	141	272
Uzbekistan	1 054	1 907	691	1 775	776	989	614
Vanuatu	-	-	-	-	-	-	-
Venezuelská bolivarovská republika	719	1 231	3	42	104	1 592	2 346
Vianočný ostrov	-	-	-	-	-	-	-
Vietnam	1 589	1 106	1 700	1 351	1 028	773	1 900
Východný Timor	-	-	-	-	-	-	-
Wallis a Futuna	-	-	-	-	-	-	-
Zambia	31	-	407	28	91	125	171
Západná Sahara	-	-	-	-	-	-	-
Zimbabwe	-	-	-	6	-	33	-

Territorial Structure of Total Export by Countries by Months

 End of table
thousand EUR FOB

2015					Kumulovaná hodnota 1.-12. Cumulated value 1.-12.		Index 2015/2014	Country of destination
8.	9.	10.	11.	12.	2014	2015		
-	-	-	-	-	-	-	x	Saint Barthélemy
-	-	-	-	-	2	-	0,0	St Kitts and Nevis
-	-	21	63	24	22	246	11,3x	Sint Maarten (Dutch part)
-	-	-	-	-	-	-	x	Sao Tome and Principe
-	-	-	-	-	1	-	0,0	St Vincent and the Grenadines
382	965	20	2	493	10 299	4 982	48,4	Syrian Arab Republic
-	-	-	-	-	-	-	x	Solomon Islands
100 391	164 690	181 815	231 178	136 336	1 393 572	1 872 572	134,4	Spain
80 919	106 709	101 596	114 070	74 326	1 063 554	1 102 040	103,6	Switzerland
68 765	81 260	104 501	112 739	102 606	946 030	1 020 063	107,8	Sweden
2	3	764	-	3	586	953	162,6	Tajikistan
3 110	3 936	5 475	8 068	1 674	31 479	39 060	124,1	Taiwan
141 694	274 577	292 859	293 304	218 782	2 982 593	3 058 182	102,5	Italy
55	24	18	-	27	218	313	144,0	Tanzania (United Republic of)
774	2 336	1 083	1 106	967	13 910	15 081	108,4	Thailand
23	61	61	38	75	1 173	982	83,8	Togo
-	-	-	-	-	-	-	x	Tokelau
-	-	29	-	-	-	29	x	Tonga
1	6	20	110	318	2 067	592	28,6	Trinidad and Tobago
5 536	3 822	4 878	4 845	5 118	56 931	73 212	128,6	Tunisia
70 177	78 426	72 631	58 353	48 549	787 757	816 251	103,6	Turkey
205	1 169	132	39	61	2 180	2 963	135,9	Turkmenistan
-	-	-	-	-	-	-	x	Tuvalu
38	3	12	2 554	40	3 133	2 846	90,9	Uganda
24 765	27 931	26 346	29 357	28 155	325 999	312 408	95,8	Ukraine
116	1 330	382	310	256	2 666	4 249	159,4	Uruguay
183	500	459	449	1 763	15 376	11 160	72,6	Uzbekistan
-	4	-	-	-	-	4	x	Vanuatu
286	202	2 103	783	1 513	7 701	10 924	141,8	Venezuela, Bolivarian Republic of
-	-	-	-	-	-	-	x	Christmas Island
1 519	1 768	3 886	2 276	2 946	24 011	21 842	91,0	Vietnam
-	-	-	-	-	-	-	x	Timor-Leste
-	-	-	-	-	-	-	x	Wallis and Futuna
110	75	61	50	25	419	1 175	280,5	Zambia
-	-	-	-	-	-	-	x	Western Sahara
-	-	-	-	-	83	40	47,7	Zimbabwe

Tovarová štruktúra celkového dovozu podľa tried harmonizovaného systému po mesiacoch

v tis. EUR, FOB

Triedy harmonizovaného systému		2015						
		1.	2.	3.	4.	5.	6.	7.
	Dovoz spolu	4 653 799	4 931 170	5 625 907	5 257 253	5 162 929	5 533 638	5 382 743
	v tom:							
I.	Živé zvieratá; živočíšne výrobky	64 567	61 602	74 609	61 898	64 130	66 858	67 024
II.	Rastlinné výrobky	72 122	79 096	115 089	92 488	84 041	80 657	76 434
III.	Živočíšne a rastlinné tuky, oleje, vosky	13 937	13 919	19 810	19 367	19 634	16 236	17 148
IV.	Výrobky potravinárskeho priemyslu; nápoje; tabak	130 259	130 344	157 736	141 912	141 252	155 546	159 230
V.	Nerastné výrobky	427 454	439 561	488 965	528 761	556 821	539 584	520 090
VI.	Výrobky chemického priemyslu a príbuzných priemyselných odvetví	312 534	341 570	390 954	343 936	312 460	358 104	342 860
VII.	Plasty, kaučuk a výrobky z nich	269 120	295 549	330 697	320 610	307 881	349 747	332 772
VIII.	Surové kože, kožky, usne, kožušiny a výrobky z nich; cestovné potreby	29 195	28 409	32 761	34 429	29 566	34 487	35 840
IX.	Drevo a výrobky z dreva, drevené uhlie, korok a výrobky zo slamy	28 240	32 322	37 860	39 475	37 406	42 987	36 138
X.	Buničina, celulóza; zberový papier; papier, lepenka a výrobky z nich	65 510	72 207	74 877	70 179	73 121	78 933	77 147
XI.	Textílie a textilné výrobky	151 044	144 804	176 605	184 209	135 622	149 265	149 530
XII.	Obuv, klobúky, dáždniky, slniečniky, biče; upravené perá; umelé kvetiny	68 995	82 940	78 919	52 346	44 271	65 191	86 795
XIII.	Výrobky z kameňa, sadry, cementu, azbestu, sludy; keramika a sklo	49 242	57 468	66 310	69 477	67 476	76 058	74 179
XIV.	Perly, drahokamy, drahé kovy; umelá bižutéria; mince	37 679	25 822	28 755	10 125	13 429	19 576	13 165
XV.	Základné kovy a výrobky zo základných kovov	469 047	487 260	547 094	513 770	530 077	551 677	537 894
XVI.	Stroje, prístroje, elektrické zariadenia, prístroje na záznam a reprodukciu obrazu a zvuku	1 455 322	1 549 229	1 762 345	1 626 008	1 630 860	1 712 750	1 637 835
XVII.	Vozidlá, lietadlá, plavidlá a dopravné zariadenia	663 571	740 528	858 244	781 234	793 718	866 372	882 473
XVIII.	Prístroje optické, fotografické, meracie, lekárske; hodiny a hodinky; hudobné nástroje	212 164	204 675	224 108	215 372	168 266	182 706	168 847
XIX.	Zbrane a strelivo; ich časti a príslušenstvo	1 875	2 852	2 305	3 054	2 118	5 466	13 519
XX.	Rôzne priemyselné výrobky	124 400	134 328	150 640	141 417	142 555	172 429	145 465
XXI.	Umelecké diela, zberateľské predmety a starožitnosti	15	15	15	12	63	15	14
	Nešpecifikované	7 507	6 669	7 208	7 173	8 162	8 994	8 343

Commodity Structure of Total Import by Sections in Harmonised System

Thousand EUR, FOB

2015					Kumulovaná hodnota 1.-12. Cumulated value 1.-12.		Index 2015/2014	The Name of the Section	
8.	9.	10.	11.	12.	2014	2015			
4 726 216	5 804 218	6 060 957	6 036 641	5 185 206	60 018 732	64 360 678	107,2	Import Total	
								of which:	
66 011	70 071	75 644	76 048	74 616	860 750	823 078	95,6	Live animals; animals products	I.
70 524	83 151	84 548	80 192	88 708	916 191	1 007 050	109,9	Vegetable products	II.
14 968	17 716	18 596	17 746	16 601	244 196	205 677	84,2	Animal or vegetable fats, oils and waxes	III.
146 517	164 591	170 224	164 628	147 106	1 768 491	1 809 344	102,3	Products of food industries; beverages; tobacco	IV.
493 964	465 950	451 670	398 964	395 945	6 874 479	5 707 728	83,0	Mineral products	V.
326 736	355 247	359 300	347 534	323 253	3 891 193	4 114 490	105,7	Products of the chemical or allied industries	VI.
286 031	350 538	366 073	350 541	273 832	3 550 700	3 833 392	108,0	Plastics and articles thereof; rubber and articles thereof	VII.
32 487	35 131	37 226	37 865	30 005	359 095	397 401	110,7	Raw hides and skins, leather, furskins and manufactures thereof; travel goods	VIII.
35 315	37 112	41 799	36 791	30 647	424 132	436 093	102,8	Wood and articles of wood; wood charcoal; cork and manufactures of straw	IX.
68 054	77 683	82 633	83 335	79 096	884 851	902 774	102,0	Pulp of wood, cellulose; waste of paper; paper, paperboard and articles thereof	X.
162 847	194 449	191 561	160 821	144 377	1 882 806	1 945 133	103,3	Textiles and textile articles	XI.
99 889	88 702	69 381	71 820	67 593	801 959	876 842	109,3	Footwear, headgear, umbrellas, whips; prepared feathers; artificial flowers	XII.
76 825	73 880	73 201	70 544	54 167	739 084	808 827	109,4	Articles of stone, plaster, cement, asbestos, mica; ceramic products and glass	XIII.
12 434	16 985	14 811	17 278	16 799	179 794	226 859	126,2	Pearls, precious stones, precious metals; imitation jewellery; coins	XIV.
426 607	512 606	551 814	509 435	388 070	5 825 906	6 025 350	103,4	Base metals and articles of base metals	XV.
1 501 564	1 931 139	2 062 988	2 165 075	1 856 959	18 653 395	20 892 074	112,0	Machinery, electr. equipment; sound recorders and reproducers, television image	XVI.
584 761	893 826	884 486	945 098	801 917	7 997 157	9 696 228	121,2	Vehicles, aircraft, vessels and associated traffic equipments	XVII.
183 920	238 570	303 222	306 385	232 433	2 478 313	2 640 669	106,6	Optical, photograp., measuring, medic. apparatus; clocks and watches; music. Instruments	XVIII.
4 888	1 990	7 157	3 730	3 237	26 464	52 192	197,2	Arms and ammunition; parts and accessories thereof	XIX.
123 174	185 687	205 882	182 430	149 557	1 567 411	1 857 964	118,5	Miscellaneous manufactured articles	XX.
89	12	24	46	34	4 188	354	8,5	Works of art, collectors' pieces and antiques	XXI.
8 611	9 185	8 718	10 334	10 255	88 178	101 158	114,7	Without specification	

Tovarová štruktúra celkového vývozu podľa tried harmonizovaného systému po mesiacoch

v tis. EUR FOB

Triedy harmonizovaného systému		2015						
		1.	2.	3.	4.	5.	6.	7.
	Vývoz spolu	5 009 097	5 389 839	6 077 119	5 509 662	5 436 068	5 952 310	5 606 024
	v tom:							
I.	Živé zvieratá; živočišne výrobky	47 786	45 098	58 935	53 140	50 804	50 484	53 794
II.	Rastlinné výrobky	72 440	77 499	100 084	84 152	80 975	71 140	93 044
III.	Živočišne a rastlinné tuky, oleje, vosky	10 398	9 243	14 941	11 584	10 942	10 922	11 790
IV.	Výrobky potravinárskeho priemyslu; nápoje; tabak	80 414	81 235	87 634	81 426	81 101	92 543	93 329
V.	Nerastné výrobky	197 119	239 587	297 982	296 404	236 349	279 142	243 148
VI.	Výrobky chemického priemyslu a príbuzných priemyselných odvetví	160 648	163 165	175 164	161 001	155 068	170 986	171 503
VII.	Plasty, kaučuk a výrobky z nich	271 219	310 776	371 304	349 763	347 128	393 366	361 402
VIII.	Surové kože, kožky, usne, kožušiny a výrobky z nich; cestovné potreby	18 060	18 859	20 838	22 088	18 251	22 123	22 151
IX.	Drevo a výrobky z dreva, drevené uhlie, korok a výrobky zo slamy	48 396	57 969	67 423	61 754	62 732	66 942	62 694
X.	Buničina, celulóza; zberový papier; papier, lepenka a výrobky z nich	92 833	84 135	95 290	90 894	89 908	93 312	98 801
XI.	Textílie a textilné výrobky	120 467	125 362	147 116	133 322	112 535	134 154	130 448
XII.	Obuv, klobúky, dáždniky, slniečniky, biče; upravené perá; umelé kvetiny	88 630	101 827	102 713	69 526	53 733	74 662	100 888
XIII.	Výrobky z kameňa, sadry, cementu, azbestu, sludy; keramika a sklo	49 726	53 870	61 829	58 709	53 581	57 297	51 198
XIV.	Perly, drahokamy, drahé kovy; umelá bižutéria; mince	34 175	34 183	34 670	11 768	14 418	16 755	13 390
XV.	Základné kovy a výrobky zo základných kovov	559 078	551 986	628 482	585 097	540 416	579 526	577 709
XVI.	Stroje, prístroje, elektrické zariadenia, prístroje na záznam a reprodukciu obrazu a zvuku	1 689 404	1 692 604	1 862 817	1 759 116	1 651 324	1 824 697	1 665 360
XVII.	Vozidlá, lietadlá, plavidlá a dopravné zariadenia	1 257 266	1 522 846	1 708 576	1 451 744	1 645 256	1 749 265	1 620 153
XVIII.	Prístroje optické, fotografické, meracie, lekárske; hodiny a hodinky; hudobné nástroje	59 328	62 568	59 890	58 564	62 943	83 974	69 177
XIX.	Zbrane a strelivo; ich časti a príslušenstvo	398	482	5 625	5 721	4 698	5 064	8 818
XX.	Rôzne priemyselné výrobky	149 880	155 427	174 134	162 520	159 784	173 985	155 768
XXI.	Umelecké diela, zberateľské predmety a starožitnosti	12	10	421	8	2 562	5	15
	Nešpecifikované	1 422	1 110	1 252	1 363	1 558	1 965	1 444

Commodity Structure of Total Export by Sections in Harmonised System

Thousand EUR, FOB

2015					Kumulovaná hodnota 1.-12. Cumulated value 1.-12.		Index 2015/2014	The Name of the Section	
8.	9.	10.	11.	12.	2014	2015			
4 805 787	6 001 729	6 390 912	6 399 771	5 101 562	64 721 141	67 679 880	104,6	Export Total	
								of which:	
51 148	52 049	54 002	52 024	45 991	678 322	615 256	90,7	Live animals; animals products	I.
77 051	79 466	67 526	71 948	70 642	829 938	945 968	114,0	Vegetable products	II.
8 220	10 542	11 094	11 887	11 766	156 526	133 329	85,2	Animal or vegetable fats, oils and waxes	III.
95 373	105 582	108 257	104 923	93 309	1 069 705	1 105 125	103,3	Products of food industries; beverages; tobacco	IV.
218 062	216 713	185 713	182 435	169 911	3 338 736	2 762 565	82,7	Mineral products	V.
151 431	159 362	169 620	159 445	150 803	2 046 524	1 948 196	95,2	Products of the chemical or allied industries	VI.
335 617	388 880	400 880	363 433	279 035	3 595 594	4 172 803	116,1	Plastics and articles thereof; rubber and articles thereof	VII.
23 803	25 768	26 169	26 435	22 931	218 446	267 475	122,4	Raw hides and skins, leather, furskins and manufactures thereof; travel goods	VIII.
52 784	67 430	67 502	63 621	45 172	712 561	724 418	101,7	Wood and articles of wood; wood charcoal; cork and manufactures of straw	IX.
90 353	89 758	103 317	100 987	91 611	1 036 370	1 121 200	108,2	Pulp of wood, cellulose; waste of paper; paper, paperboard and articles thereof	X.
133 733	152 658	144 926	130 995	107 761	1 571 051	1 573 477	100,2	Textiles and textile articles	XI.
117 041	106 074	80 417	74 720	78 937	1 055 939	1 049 169	99,4	Footwear, headgear, umbrellas, whips; prepared feathers; artificial flowers	XII.
46 225	57 008	56 110	54 744	47 479	644 224	647 778	100,6	Articles of stone, plaster, cement, asbestos, mica; ceramic products and glass	XIII.
9 762	7 955	7 203	10 916	10 521	287 415	205 716	71,6	Pearls, precious stones, precious metals; imitation jewellery; coins	XIV.
510 744	547 061	569 415	549 315	414 615	6 740 217	6 613 443	98,1	Base metals and articles of base metals	XV.
1 575 372	1 980 309	2 295 901	2 441 646	1 808 894	21 585 200	22 247 442	103,1	Machinery, electr. equipment; sound recorders and reproducers, television image	XVI.
1 110 604	1 724 395	1 773 656	1 728 198	1 426 260	16 524 715	18 718 220	113,3	Vehicles, aircraft, vessels and associated traffic equipments	XVII.
52 038	51 007	64 641	54 940	59 950	678 043	739 020	109,0	Optical, photograp., measuring, medic. apparatus; clocks and watches; music. Instruments	XVIII.
3 441	3 313	4 124	11 328	2 460	34 846	55 472	159,2	Arms and ammunition; parts and accessories thereof	XIX.
141 180	174 814	198 972	204 121	160 710	1 897 535	2 011 295	106,0	Miscellaneous manufactured articles	XX.
554	12	12	33	111	533	3 755	704,8	Works of art, collectors' pieces and antiques	XXI.
1 250	1 570	1 455	1 677	2 691	18 703	18 757	100,3	Without specification	

Tovarová štruktúra podľa kapitol harmonizovaného systému po mesiacoch

v tis. Eur FOB/FOB

Kód HS	Kapitoly harmonizovaného systému		2015						
			1.	2.	3.	4.	5.	6.	7.
	SPOLU	D	4 653 799	4 931 170	5 625 907	5 257 253	5 162 929	5 533 638	5 382 743
		V	5 009 097	5 389 839	6 077 119	5 509 662	5 436 068	5 952 310	5 606 024
	v tom:								
01	Živé zvieratá	D	5 307	5 217	6 058	4 848	5 892	5 383	5 754
		V	15 362	11 131	15 744	14 038	14 147	13 380	16 116
02	Mäso a jedlé droby	D	28 636	26 124	32 375	26 679	29 336	29 525	26 912
		V	8 568	9 162	14 400	10 311	10 134	10 692	9 064
03	Ryby, kôrovce, mäkkýše a ostatné vodné bezstavovce	D	3 104	3 208	5 048	3 759	3 415	3 744	4 526
		V	331	248	420	436	459	392	602
04	Mlieko, vajcia, med, jedlé výrobky živočíšneho pôvodu	D	25 607	25 326	29 229	25 038	23 090	25 913	27 169
		V	22 308	22 620	25 644	25 220	23 367	23 684	26 144
05	Výrobky živočíšneho pôvodu inde neuvedené ani nezahrnuté	D	1 912	1 727	1 899	1 573	2 397	2 293	2 664
		V	1 215	1 937	2 727	3 135	2 698	2 335	1 869
06	Živé stromy a ostatné rastliny; cibulky, korene; rezané kvety	D	2 433	3 666	7 929	7 363	6 202	4 110	3 414
		V	896	765	2 084	1 510	685	1 021	797
07	Zelenina, jedlé rastliny, korene a hľuzy	D	16 693	17 589	21 846	20 959	20 393	18 264	14 888
		V	2 810	3 336	3 294	3 965	4 243	2 975	2 873
08	Jedlé ovocie a orechy; šupy citrusových plodov a melónov	D	22 663	23 090	23 496	19 553	22 326	21 988	21 874
		V	5 830	5 879	5 690	5 679	5 635	4 094	4 449
09	Káva, čaj, maté a koreniny	D	16 469	16 488	25 052	27 200	22 657	23 009	20 971
		V	9 412	9 703	15 840	15 601	17 886	19 739	22 010
10	Obilniny	D	4 763	8 532	21 150	7 658	3 199	4 108	3 977
		V	31 703	32 013	41 869	32 752	25 093	16 973	32 142
11	Mlynské výrobky; slad; škroby; inulín; pšeničný lepok	D	3 416	2 295	2 916	2 468	2 728	2 950	3 353
		V	6 972	8 077	12 654	10 007	10 860	9 852	11 800
12	Olejnaté semená a plody; priem. a liečivé rastliny; slama	D	4 644	6 316	11 595	6 109	4 889	4 210	6 533
		V	14 757	17 591	18 528	14 555	16 453	16 423	18 893
13	Šelak, gumy, živice a iné rastlinné šťavy a výťažky	D	1 001	1 078	1 051	1 090	1 527	1 959	1 334
		V	60	135	121	81	120	62	79
14	Rastlinné pletacie materiály a iné výrobky rastlin. pôvodu	D	41	42	54	89	119	58	90
		V	1	0	3	2	-	1	0
15	Živočíšne a rast. tuky a oleje; upravené jedlé tuky; vosky	D	13 937	13 919	19 810	19 367	19 634	16 236	17 148
		V	10 398	9 243	14 941	11 584	10 942	10 922	11 790
16	Prípravky z mäsa, rýb, kôrovcov a z vodných bezstavovcov	D	14 605	12 706	16 442	14 003	15 505	16 384	17 754
		V	6 280	6 005	8 606	6 809	7 732	9 997	8 832
17	Cukor a cukrovinky	D	5 755	6 957	7 329	7 128	5 999	8 253	7 683
		V	17 024	16 322	16 810	15 452	17 645	17 310	18 269
18	Kakao a kakaové prípravky	D	18 765	19 773	23 333	15 993	17 701	13 480	14 447
		V	15 250	14 119	13 479	15 322	10 892	15 397	16 096
19	Prípravky z obilia, múky, škrobu alebo z mlieka; cukr. výrobky	D	16 741	20 464	22 743	19 933	19 623	23 503	26 646
		V	7 209	8 114	9 285	9 848	8 465	9 567	9 757
20	Prípravky zo zeleniny, ovocia, orechov al. z iných častí rastlín	D	10 910	11 078	13 673	12 711	10 390	12 181	11 752
		V	2 817	5 721	4 558	3 971	4 046	3 976	3 677
21	Rôzne jedlé prípravky	D	17 584	17 884	20 885	22 064	21 323	26 267	26 065
		V	11 919	12 888	13 037	13 052	11 973	13 965	13 233
22	Nápoje, liehoviny a ocot	D	21 172	18 729	27 796	24 728	24 619	30 152	28 824
		V	11 180	10 975	13 209	10 143	13 079	13 974	15 577
23	Zvyšky a odpady v potrav. priemysle; pripravené krmivo	D	16 185	14 004	14 493	14 918	15 603	14 120	13 326
		V	8 617	6 856	8 577	6 723	7 181	8 211	7 768

Commodity Structure by Chapters in Harmonised System by Months

Thousand EUR FOB/FOB

2015					Kumulovaná hodnota 1.-12. Cumulated value 1.-12.		Index 2015/2014		Chapters in Harmonised System	Code HS
8.	9.	10.	11.	12.	2014	2015				
4 726 216 4 805 787	5 804 218 6 001 729	6 060 957 6 390 912	6 036 641 6 399 771	5 185 206 5 101 562	60 018 732 64 721 141	64 360 678 67 679 880	107,2 104,6	I E	TOTAL	
									of which:	
4 785 16 056	5 473 16 391	6 658 19 070	5 208 18 786	4 745 16 341	72 157 203 297	65 328 186 562	90,5 91,8	I E	Live animals	01
30 180 9 828	30 793 9 347	34 269 9 041	33 563 8 121	34 637 6 291	371 609 130 135	363 030 114 958	97,7 88,3	I E	Meat and edible meat offal	02
3 744 426	4 856 455	4 624 418	5 490 481	7 055 614	56 661 16 423	52 574 5 283	92,8 32,2	I E	Fish and crustaceans, molluscs and other aquatic invertebrates	03
25 034 23 310	27 167 24 312	28 259 24 217	29 028 23 017	26 400 21 266	338 558 309 814	317 261 285 111	93,7 92,0	I E	Dairy produce; birds' eggs; nat. honey; edible animal products	04
2 267 1 528	1 783 1 545	1 833 1 255	2 759 1 619	1 779 1 478	21 765 18 652	24 885 23 342	114,3 125,1	I E	Products of animal origin, not elsewhere specified or included	05
3 671 909	4 161 859	3 657 890	3 222 2 106	3 848 1 176	53 095 14 425	53 678 13 698	101,1 95,0	I E	Live trees and other plants; bulbs, roots and the like; ...	06
12 848 2 594	14 822 2 735	17 227 2 651	16 507 2 376	17 235 2 343	191 179 31 207	209 270 36 194	109,5 116,0	I E	Edible vegetables and certain roots and tubers	07
20 531 3 187	22 331 5 837	23 832 8 624	26 654 9 154	31 141 8 130	260 298 69 324	279 481 72 189	107,4 104,1	I E	Edible fruit and nuts; peel of citrus fruits or melons	08
17 004 15 609	23 756 25 845	17 734 12 100	14 701 10 488	13 459 12 088	182 231 115 273	238 499 186 319	130,9 161,6	I E	Coffee, tea, maté and spices	09
4 950 34 742	8 182 25 911	11 285 19 902	8 009 22 714	11 968 24 943	88 719 288 578	97 780 340 758	110,2 118,1	I E	Cereals	10
2 301 9 906	2 771 9 363	3 576 9 500	3 825 8 673	2 735 8 922	33 996 116 076	35 335 116 587	103,9 100,4	I E	Products of the milling industry; malt; starches; inulin; wheat gluten	11
7 543 9 859	5 741 8 647	5 802 13 669	6 449 16 269	7 130 12 928	93 547 194 181	76 960 178 572	82,3 92,0	I E	Oil seeds and oleaginous fruits; miscellan. grains, seeds & fruit	12
1 633 245	1 335 270	1 362 190	730 168	1 120 113	12 124 776	15 218 1 644	125,5 211,8	I E	Lac; gums, resins and other vegetable saps and extracts	13
42 0	54 0	74 -	94 -	72 0	1 001 98	830 8	82,9 7,8	I E	Vegetable plaiting materials; vegetable prod. not els. specified	14
14 968 8 220	17 716 10 542	18 596 11 094	17 746 11 887	16 601 11 766	244 196 156 526	205 677 133 329	84,2 85,2	I E	Animal or veget. fats and oils, their cleavage products; waxes	15
16 416 8 915	16 416 8 503	17 289 8 239	17 121 8 373	16 531 8 260	177 935 81 577	191 171 96 550	107,4 118,4	I E	Preparations of meat, of fish or of crustaceans, molluscs	16
6 811 15 457	7 274 20 786	8 779 21 787	9 514 22 557	5 659 18 625	129 743 255 453	87 142 218 044	67,2 85,4	I E	Sugars and sugar confectionery	17
14 221 20 649	30 017 24 590	27 611 24 837	27 704 23 175	19 281 17 291	216 938 182 775	242 326 211 097	111,7 115,5	I E	Cocoa and cocoa preparations	18
20 435 9 014	20 911 10 243	23 668 11 738	21 242 9 620	22 237 8 375	230 394 106 483	258 146 111 234	112,0 104,5	I E	Preparations of cereals, flour, starch, milk; pastrycooks' prod.	19
11 461 3 532	13 611 5 573	14 617 6 738	13 029 5 285	13 712 5 244	143 410 41 589	149 125 55 137	104,0 132,6	I E	Preparations of vegetables, fruit, nuts or other parts of plants	20
24 570 14 152	22 967 14 031	23 752 13 239	21 498 13 613	19 148 11 714	253 396 138 191	264 005 156 818	104,2 113,5	I E	Miscellan. edible preparations	21
28 626 15 888	27 185 13 549	27 041 13 922	29 122 14 434	26 509 15 596	315 306 151 662	314 503 161 526	99,7 106,5	I E	Beverages, spirits and vinegar	22
12 823 7 381	16 659 7 947	14 643 7 562	15 286 7 752	14 735 8 027	185 574 108 661	176 795 92 603	95,3 85,2	I E	Residues & waste from the food indust.; prepared animal fodder	23

Tovarová štruktúra podľa kapitol harmonizovaného systému po mesiacoch

1. pokračovanie

v tis. Eur FOB/FOB

Kód HS	Kapitoly harmonizovaného systému		2015						
			1.	2.	3.	4.	5.	6.	7.
24	Tabak a vyrobené tabakové náhradky	D	8 542	8 750	11 043	10 433	10 490	11 205	12 733
		V	118	237	72	106	88	146	120
25	Soľ; síra; zeminy a kamene; sadra; vápno a cement	D	9 122	11 133	10 594	11 069	10 660	12 329	11 206
		V	16 889	15 740	25 773	26 328	22 411	22 466	21 445
26	Rudy kovov, trosky a popoly	D	35 054	34 529	36 875	33 363	29 881	29 033	29 966
		V	3 091	2 501	3 193	2 836	1 750	2 199	1 772
27	Nerastné palivá, minerálne oleje; bitúmenové látky; miner. vosky	D	383 277	393 899	441 496	484 329	516 280	498 221	478 919
		V	177 138	221 346	269 016	267 240	212 188	254 477	219 931
28	Anorganické chemikálie	D	32 642	32 491	32 781	28 545	29 128	28 917	28 048
		V	11 922	11 498	11 745	7 883	7 470	9 592	8 334
29	Výrobky organickej chémie	D	31 261	27 607	31 466	29 434	28 673	33 833	31 913
		V	23 320	23 754	22 881	24 760	22 194	23 596	25 761
30	Farmaceutické výrobky	D	124 154	131 353	147 418	132 418	114 175	155 472	134 255
		V	35 066	37 016	37 557	34 960	37 725	45 103	42 442
31	Hnojivá	D	9 856	15 009	18 658	13 434	8 448	5 959	8 644
		V	28 724	25 839	29 749	22 293	21 783	22 950	22 780
32	Farbiarske výtlačky; taníny; farbivá; pigmenty; laky; tmely	D	26 495	29 916	38 625	34 036	34 773	40 100	35 466
		V	10 278	8 367	7 696	7 256	6 138	8 617	6 004
33	Silice a rezinoidy; voňavkárske, kozmetické a toaletné prípravky	D	17 868	22 069	23 051	18 319	19 313	19 051	19 405
		V	25 705	26 294	32 735	27 028	24 337	28 883	25 483
34	Mydlo, pracie, čist. prípravky, vosky, sviečky; model. pasty	D	18 798	18 502	21 026	20 677	17 537	19 181	19 474
		V	6 922	11 292	8 143	8 301	7 139	7 440	7 366
35	Albuminoidné látky; modifikované škroby; gleje; enzýmy	D	5 930	6 207	6 436	6 067	5 927	6 473	6 655
		V	3 228	3 729	4 039	4 505	3 952	3 621	4 414
36	Výbušniny; pyrotech. výrobky; zápalky; pyroforické zliatiny	D	367	457	378	317	538	514	316
		V	37	117	70	48	65	342	354
37	Fotografický alebo kinematografický tovar	D	1 649	1 588	1 748	1 428	1 304	1 636	1 785
		V	705	322	560	412	395	237	296
38	Rôzne chemické výrobky	D	43 514	56 370	69 368	59 261	52 645	46 967	56 899
		V	14 741	14 936	19 990	23 555	23 870	20 606	28 269
39	Plasty a výrobky z nich	D	188 943	200 921	231 394	228 662	219 225	246 728	242 064
		V	138 553	154 716	186 475	183 988	176 403	209 326	189 753
40	Kaučuk a výrobky z neho	D	80 177	94 628	99 303	91 948	88 656	103 019	90 709
		V	132 666	156 060	184 829	165 774	170 725	184 040	171 649
41	Surové kože a kožky (iné ako kožušiny) a usne	D	21 072	18 576	22 334	23 478	21 324	24 749	24 014
		V	8 368	9 551	10 535	11 247	9 379	10 751	10 352
42	Kožené výrobky; sedlár. výrobky; cestovné potreby, kabelky	D	8 070	9 760	10 324	10 797	8 103	9 620	11 696
		V	9 662	9 292	10 260	10 688	8 793	11 329	11 778
43	Kožušiny a umelé kožušiny; výrobky z nich	D	53	72	103	154	139	118	130
		V	30	16	42	153	78	43	21
44	Drevo a výrobky z dreva; drevené uhlie	D	27 527	31 523	36 845	38 433	36 529	41 897	35 060
		V	48 349	57 863	67 328	61 652	62 666	66 876	62 605
45	Korok a výrobky z korku	D	411	526	594	648	604	736	720
		V	10	13	15	8	6	14	31
46	Výrobky zo slamy, z esparta; košíkár. tovar a práce z prútia	D	303	273	421	394	273	355	357
		V	36	93	80	93	60	52	58
47	Vláknina z dreva alebo iných	D	7 163	10 509	9 114	8 787	8 019	12 610	8 009
		V	13 141	12 476	14 611	13 748	13 726	14 663	14 885
48	Papier, lepenka; výrobky z nich alebo z papierenských vláknin	D	50 176	53 939	56 478	52 369	56 258	56 009	59 245
		V	65 455	58 667	64 099	63 451	62 429	66 382	69 381

Commodity Structure by Chapters in Harmonised System by Months

1st continuation
Thousand EUR FOB/FOB

2015					Kumulovaná hodnota 1.-12. Cumulated value 1.-12.		Index 2015/2014		Chapters in Harmonised System	Code HS
8.	9.	10.	11.	12.	2014	2015				
11 154 384	9 552 359	12 822 196	10 111 113	9 295 178	115 795 3 313	126 129 2 117	108,9 63,9	I E	Tobacco and manufactured tobacco substitutes	24
11 179 19 113	12 768 21 872	12 596 20 930	10 952 17 472	11 694 13 261	116 906 246 467	135 304 243 700	115,7 98,9	I E	Salt; sulphur; earths and stone; plastering materials, lime, cement	25
28 625 1 567	25 796 1 528	21 761 5 564	31 485 2 610	15 248 1 378	460 271 30 263	351 615 29 989	76,4 99,1	I E	Ores, slag and ash	26
454 161 197 382	427 385 193 314	417 313 159 219	356 527 162 352	369 002 155 272	6 297 302 3 062 007	5 220 809 2 488 876	82,9 81,3	I E	Mineral fuels, mineral oils; bituminous substances; min. waxes	27
27 158 7 198	24 282 8 674	31 083 8 789	28 618 8 220	29 244 7 484	380 308 123 003	352 937 108 809	92,8 88,5	I E	Inorganic chemicals	28
34 425 20 522	30 721 23 114	28 096 20 826	30 269 19 494	28 544 19 732	381 881 293 479	366 241 269 954	95,9 92,0	I E	Organic chemicals	29
124 940 35 527	144 167 40 353	146 607 42 323	143 693 37 377	127 495 37 885	1 498 551 424 167	1 626 149 463 333	108,5 109,2	I E	Pharmaceutical products	30
11 886 23 704	12 574 23 469	8 264 24 911	7 796 26 594	9 132 25 148	124 309 233 650	129 660 297 944	104,3 127,5	I E	Fertilizers	31
33 071 9 481	33 697 8 727	36 371 10 316	31 663 9 753	29 096 8 253	368 542 122 124	403 310 100 886	109,4 82,6	I E	Tanning, dyeing extracts; tannins; dyes, pigments; varnishes; putty	32
20 315 22 981	22 294 22 185	26 393 26 716	22 926 24 560	21 541 20 142	250 946 457 512	252 542 307 051	100,6 67,1	I E	Essential oils & resinoids; perfumery, cosm., toilet preparations	33
20 580 7 630	24 569 9 055	21 624 9 061	23 256 8 318	20 463 9 055	237 955 105 540	245 688 99 723	103,2 94,5	I E	Soap, washing prepar.; prepared waxes, candles; modelling pastes	34
6 685 3 812	7 349 3 917	6 688 3 617	7 433 4 259	5 733 3 457	69 829 47 251	77 582 46 550	111,1 98,5	I E	Albuminoidal substances; modified starches; glues; enzymes	35
619 69	530 117	606 443	1 033 194	3 476 806	8 663 1 518	9 152 2 663	105,7 175,5	I E	Explosives; pyrotech. products; matches; pyrophoric alloys	36
1 314 208	1 365 209	1 670 409	1 411 123	1 647 252	20 514 7 481	18 544 4 129	90,4 55,2	I E	Photographic or cinematographic goods	37
45 742 20 298	53 700 19 539	51 898 22 209	49 436 20 552	46 882 18 587	549 693 230 799	632 684 247 154	115,1 107,1	I E	Miscellaneous chemical products	38
203 022 162 810	251 794 189 953	259 913 190 584	254 470 177 518	201 672 157 138	2 487 303 1 905 784	2 728 808 2 117 218	109,7 111,1	I E	Plastics and articles thereof	39
83 009 172 806	98 744 198 928	106 160 210 296	96 071 185 915	72 160 121 896	1 063 397 1 689 809	1 104 584 2 055 585	103,9 121,6	I E	Rubber and articles thereof	40
20 803 10 202	23 570 11 760	25 356 12 938	25 207 13 037	18 969 10 513	240 412 100 302	269 452 128 632	112,1 128,2	I E	Raw hides and skins (other than furskins) and leather	41
11 489 13 580	11 321 13 985	11 536 13 153	12 459 13 366	10 924 12 397	117 055 117 764	126 099 138 283	107,7 117,4	I E	Articles of leather; saddlery; handbags and similar containers	42
195 21	240 24	335 77	199 32	112 22	1 628 380	1 850 560	113,6 147,5	I E	Furskins and artificial fur; manufactures thereof	43
34 080 52 687	36 016 67 296	40 707 67 415	36 310 63 534	29 795 45 085	412 358 711 536	424 722 723 356	103,0 101,7	I E	Wood and articles of wood; wood charcoal	44
947 18	594 37	614 17	121 12	496 12	7 280 176	7 011 193	96,3 109,6	I E	Cork and articles of cork	45
288 79	502 97	478 70	361 74	356 75	4 493 849	4 360 869	97,0 102,4	I E	Manufactures of straw, esparto or of other plaiting materials ...	46
8 727 11 787	10 096 12 484	8 842 13 951	10 335 14 912	9 682 12 659	103 095 131 279	111 892 163 043	108,5 124,2	I E	Pulp of wood, fibrous cellulosic mater.; waste, scrap of paper	47
50 813 63 423	57 165 59 968	61 098 71 878	62 488 70 761	59 783 65 544	667 849 738 340	675 822 781 440	101,2 105,8	I E	Paper and paperboard; articles of paper pulp, paper, paperboard	48

Tovarová štruktúra podľa kapitol harmonizovaného systému po mesiacoch

2. pokračovanie

v tis. Eur FOB/FOB

Kód HS	Kapitoly harmonizovaného systému		2015						
			1.	2.	3.	4.	5.	6.	7.
49	Knihy, noviny, obrazy a iné polygr.výrobky; strojopisy, plány	D	8 170	7 759	9 285	9 023	8 844	10 314	9 893
		V	14 237	12 992	16 580	13 696	13 752	12 267	14 536
50	Hodváb	D	615	80	52	83	82	152	97
		V	0	1	-	-	-	0	7
51	Vlna, jemné alebo hrubé chlpy zvierat; priadza, tkaniny z vlásia	D	8 819	2 908	4 319	24 057	2 686	3 407	2 534
		V	494	627	804	1 099	1 076	1 006	816
52	Bavlna	D	5 042	5 070	5 129	4 378	5 194	5 533	4 935
		V	2 261	2 935	2 976	2 534	1 838	3 670	3 376
53	Ostatné rastlinné textilné vlákna; papierová priadza, tkaniny z nej	D	157	90	124	112	81	76	70
		V	6	10	2	3	2	2	1
54	Umelé vyrobené vlákna	D	8 400	7 488	8 925	7 855	8 307	8 072	7 762
		V	8 006	9 611	9 502	11 013	9 634	10 963	9 162
55	Umelé vyrobené strižné vlákna	D	8 271	8 412	11 971	8 050	7 464	10 643	5 745
		V	8 242	7 509	9 034	6 265	7 517	11 037	6 415
56	Vata, plš' a netkané textílie; špec. riadze; motúzy, šnúry, laná	D	8 233	8 399	8 900	8 190	9 889	10 401	9 117
		V	2 984	4 005	4 498	4 099	3 889	4 926	5 049
57	Koberce a ostatné textilné podlahové krytiny	D	3 219	4 042	4 269	3 903	5 455	5 792	4 176
		V	1 342	892	1 090	1 117	955	1 135	4 612
58	Špec. tkaniny; všívané textílie; čipky, tapisérie; výšivky	D	2 241	2 408	2 400	2 155	1 919	2 449	2 233
		V	1 831	2 029	2 089	1 996	1 846	2 179	1 910
59	Impregnované, vrstvené textílie; text. výrobky na priem. použitie	D	8 941	10 657	10 950	11 784	11 611	12 321	14 593
		V	4 028	4 328	4 386	5 082	4 535	4 490	5 547
60	Pletené alebo háčkové textílie	D	2 555	3 820	2 854	3 834	3 623	3 433	3 812
		V	6 476	6 663	6 753	6 278	6 276	7 469	6 398
61	Odevy a odevné doplnky, pletené alebo háčkové	D	49 020	44 272	58 874	56 748	41 317	44 174	48 861
		V	41 351	38 843	47 987	46 078	36 755	42 687	42 382
62	Odevy a odevné doplnky iné ako pletené alebo háčkové	D	37 460	38 743	47 779	43 520	28 924	33 177	36 126
		V	35 470	39 585	48 122	39 251	29 833	35 654	37 097
63	Celkom dohotov. text.výrobky; súpravy; obnosené odevy	D	8 070	8 416	10 062	9 539	9 067	9 636	9 470
		V	7 975	8 323	9 874	8 506	8 380	8 937	7 676
64	Obuv, gamaše a pod. predmety; časti týchto predmetov	D	67 105	80 485	75 746	49 313	41 936	61 575	85 004
		V	87 368	99 978	99 994	67 637	51 955	72 687	99 051
65	Pokrývky hlavy a ich časti	D	1 035	1 254	2 066	1 818	1 511	2 828	805
		V	770	1 197	1 605	998	724	765	888
66	Dáždniky, slnečníky, palice, biče a ich časti	D	332	631	529	906	486	371	510
		V	243	386	696	642	813	887	654
67	Upravené perie, páperie; umelé kvetiny; predmety z ľud. vlasov	D	524	570	577	309	337	416	477
		V	249	267	419	248	241	322	295
68	Predmety z kameňa, sadry, cementu, azbestu, sludy	D	13 414	12 918	18 143	20 903	19 200	21 787	20 028
		V	7 208	11 184	14 000	15 648	11 744	12 439	10 973
69	Keramické výrobky	D	8 108	11 292	12 150	13 684	13 126	15 290	14 065
		V	2 941	2 996	4 116	2 960	3 070	3 027	3 342
70	Sklo a sklenený tovar	D	27 720	33 258	36 018	34 890	35 150	38 981	40 086
		V	39 577	39 690	43 713	40 101	38 766	41 832	36 884
71	Perly, drahokamy, drahé kovy; bižutéria; mince	D	37 679	25 822	28 755	10 125	13 429	19 576	13 165
		V	34 175	34 183	34 670	11 768	14 418	16 755	13 390
72	Železo a oceľ	D	168 248	160 572	181 281	158 650	162 938	164 357	163 844
		V	270 436	249 619	273 221	246 388	240 183	258 736	227 494
73	Predmety zo železa alebo ocele	D	120 174	133 868	154 068	143 972	151 711	164 428	160 242
		V	110 822	123 543	138 244	133 372	124 974	135 710	136 736

Commodity Structure by Chapters in Harmonised System by Months

2nd continuation

Thousand EUR FOB/FOB

2015					Kumulovaná hodnota 1.-12. Cumulated value 1.-12.		Index 2015/2014		Chapters in Harmonised System	Code HS
8.	9.	10.	11.	12.	2014	2015				
8 515	10 421	12 693	10 513	9 630	113 907	115 060	101,0	I	Books, newspapers, pictures,	49
15 143	17 306	17 488	15 314	13 408	166 751	176 717	106,0	E	products of the printing industry	
40	144	120	180	96	6 840	1 741	25,5	I	Silk	50
2	15	41	43	-	1 198	110	9,2	E		
1 536	1 692	1 866	1 828	1 875	68 882	57 525	83,5	I	Wool, fine, coarse animal hair;	51
629	666	720	883	728	39 130	9 549	24,4	E	horsehair yarn and woven fabric	
3 884	5 128	5 250	5 443	4 615	65 575	59 601	90,9	I	Cotton	52
3 048	3 071	2 398	2 402	1 673	27 373	32 181	117,6	E		
154	108	126	133	176	1 368	1 408	103,0	I	Other vegetable textile fibres;	53
1	1	2	21	3	127	55	43,5	E	paper yarn, woven fabrics of it	
7 009	8 233	8 106	9 010	5 105	93 463	94 271	100,9	I	Man-made filaments	54
7 572	8 796	8 828	9 798	6 967	99 530	109 853	110,4	E		
6 927	11 303	8 524	8 372	8 202	107 309	103 884	96,8	I	Man-made staple fibres	55
5 198	10 777	7 712	8 206	5 909	102 829	93 822	91,2	E		
7 477	10 003	10 081	8 103	7 838	104 147	106 633	102,4	I	Wadding, felt and nonwovens;	56
3 084	4 786	3 569	3 782	3 852	43 803	48 524	110,8	E	spec. yarns; twine, cordage, ropes	
3 307	5 284	5 394	6 560	5 701	53 103	57 102	107,5	I	Carpets and other textile floor	57
2 349	1 336	1 229	3 672	4 111	13 082	23 841	182,2	E	coverings	
1 712	2 357	2 828	2 576	2 231	29 141	27 508	94,4	I	Spec. woven fabrics; tufted text.	58
2 176	2 286	2 500	2 212	1 378	23 339	24 432	104,7	E	fabrics; lace; tapestries; trimmings	
11 819	16 804	15 821	10 912	9 176	116 752	145 388	124,5	I	Impregn., coated textile fabrics;	59
4 190	9 009	7 202	4 629	5 280	54 052	62 705	116,0	E	textile articles for industrial use	
2 194	3 768	3 551	3 924	2 812	47 448	40 179	84,7	I	Knitted or crocheted fabrics	60
5 980	6 658	7 357	6 640	5 280	69 246	78 227	113,0	E		
60 016	64 387	65 916	54 472	50 793	601 888	638 851	106,1	I	Articles of apparel and clothing	61
49 404	53 503	52 337	45 298	35 366	532 290	531 991	99,9	E	accessories, knitted or crocheted	
48 402	54 899	51 477	37 345	33 537	464 324	491 391	105,8	I	Articles of apparel and clothing	62
42 449	43 568	41 207	33 424	29 139	457 085	454 799	99,5	E	accessories, not knitted or croch.	
8 370	10 340	12 500	11 963	12 220	122 566	119 653	97,6	I	Other made-up textile articles;	63
7 650	8 187	9 822	9 984	8 073	107 967	103 388	95,8	E	sets; worn clothing; rags	
96 401	84 717	65 888	69 030	65 566	768 141	842 766	109,7	I	Footwear, gaiters and the like;	64
115 115	103 183	78 234	72 877	77 617	1 031 179	1 025 696	99,5	E	parts of such articles	
2 002	2 682	2 276	2 155	1 319	20 510	21 752	106,1	I	Headgear and parts thereof	65
1 146	1 849	1 309	1 118	653	12 992	13 021	100,2	E		
438	645	701	257	154	6 820	5 961	87,4	I	Umbrellas, sun umbrellas, walk.	66
493	676	550	440	365	8 023	6 845	85,3	E	-sticks, whips and parts thereof	
1 048	658	515	378	554	6 488	6 363	98,1	I	Prepared feathers and down;	67
287	365	325	285	303	3 745	3 608	96,3	E	artif. flowers; articles of hum. hair	
36 661	18 630	17 987	15 377	12 657	203 762	227 707	111,8	I	Articles of stone, plaster, cement,	68
7 924	11 341	10 318	9 470	8 176	141 504	130 424	92,2	E	asbestos, mica or sim. materials	
11 235	12 834	12 930	10 376	8 906	134 801	143 995	106,8	I	Ceramic products	69
3 763	4 046	4 489	3 893	5 299	40 345	43 941	108,9	E		
28 928	42 416	42 283	44 791	32 604	400 522	437 125	109,1	I	Glass and glassware	70
34 538	41 622	41 304	41 381	34 005	462 375	473 412	102,4	E		
12 434	16 985	14 811	17 278	16 799	179 794	226 859	126,2	I	Pearls, precious stones, metals;	71
9 762	7 955	7 203	10 916	10 521	287 415	205 716	71,6	E	imitation jewellery; coins	
138 699	158 436	162 788	147 492	107 378	1 858 625	1 874 682	100,9	I	Iron and steel	72
211 674	235 859	238 973	211 125	158 815	3 055 142	2 822 524	92,4	E		
126 026	154 259	172 194	160 287	123 885	1 600 152	1 765 115	110,3	I	Articles of iron or steel	73
125 319	138 856	143 960	132 463	95 896	1 528 140	1 539 895	100,8	E		

Tovarová štruktúra podľa kapitol harmonizovaného systému po mesiacoch

dokončenie

v tis. Eur FOB/FOB

Kód HS	Kapitoly harmonizovaného systému		2015						
			1.	2.	3.	4.	5.	6.	7.
74	Meď a predmety z meďi	D	33 332	34 941	44 187	38 483	46 999	42 048	47 992
		V	20 386	14 568	36 162	40 061	14 110	14 263	49 425
75	Nikel a predmety z niklu	D	2 377	2 075	1 748	1 379	1 090	1 706	816
		V	2 384	1 708	1 788	674	1 110	1 396	132
76	Hliník a predmety z hliníka	D	52 168	58 354	63 113	72 931	67 303	72 258	69 126
		V	76 887	91 666	101 227	90 376	88 146	90 467	95 407
78	Olovo a predmety z olova	D	1 487	1 238	1 130	1 371	1 324	273	255
		V	1 560	1 666	1 380	1 931	1 527	786	340
79	Zinok a predmety zo zinku	D	13 840	13 971	15 246	14 016	16 221	13 332	9 700
		V	10 160	7 876	7 368	6 933	7 137	6 963	4 649
80	Čín a predmety z cinu	D	5 492	3 978	3 354	1 974	4 190	1 725	2 907
		V	160	147	369	99	142	83	74
81	Ostatné základné kovy; cermenty; predmety z nich	D	1 549	1 413	1 611	1 740	1 869	1 278	1 739
		V	213	396	400	290	517	259	231
82	Nástroje, náradie, nožiar, tovar, lyžice a vidličky	D	18 143	24 621	23 552	22 889	20 281	29 587	25 587
		V	9 904	8 759	10 207	10 215	8 482	9 689	8 378
83	Rôzne predmety zo zákl. kovov	D	52 236	52 229	57 806	56 366	56 150	60 684	55 687
		V	56 167	52 037	58 116	54 760	54 087	61 173	54 841
84	Jadrové reaktory, kotly, stroje, prístroje, zar.; ich časti, súčasti	D	552 077	620 166	705 526	619 823	624 762	654 081	676 133
		V	625 157	643 855	754 177	673 322	681 731	752 208	680 206
85	Elektrické stroje, prístroje a zar. a ich časti a súčasti	D	903 245	929 064	1 056 819	1 006 185	1 006 098	1 058 669	961 702
		V	1 064 246	1 048 749	1 108 640	1 085 794	969 593	1 072 489	985 154
86	Lokomotívy; voz.park, jeho časti; zvrškový upevňovací materiál	D	27 520	27 228	30 740	24 642	45 121	32 759	34 182
		V	24 963	24 580	37 226	33 480	27 220	39 090	25 458
87	Vozidlá, iné ako koľajové, ich časti a príslušenstvo	D	617 832	689 641	823 457	754 754	745 738	831 372	844 734
		V	1 231 683	1 497 247	1 669 666	1 416 805	1 608 614	1 703 034	1 590 147
88	Lietadlá, kozmické lode a ich časti a súčasti	D	18 206	22 718	3 960	1 418	2 711	1 785	2 770
		V	497	702	1 274	1 016	9 001	6 438	1 842
89	Lode, člny a plávajúce konštrukcie	D	12	941	86	419	148	456	788
		V	123	317	411	444	422	703	2 706
90	Prístroje optické, fotografické, meracie, kontr., presné, lekárske	D	207 524	200 520	219 666	210 095	163 920	176 324	160 461
		V	57 018	57 736	55 546	54 077	59 458	78 956	64 929
91	Hodiny a hodinky a ich časti	D	3 470	3 038	3 630	4 232	3 560	5 419	7 824
		V	1 346	3 862	2 829	3 560	2 886	3 918	3 485
92	Hudobné nástroje; časti, súčasti a príslušenstvo	D	1 170	1 117	813	1 045	786	963	563
		V	964	969	1 515	927	600	1 100	763
93	Zbrane a strelivo; ich časti, súčasti a príslušenstvo	D	1 875	2 852	2 305	3 054	2 118	5 466	13 519
		V	398	482	5 625	5 721	4 698	5 064	8 818
94	Nábytok; posteľoviny; svetidlá; svet.reklamy; montované stavby	D	85 529	93 143	102 404	102 518	107 276	130 734	109 318
		V	106 584	106 415	120 398	109 237	110 899	120 946	106 045
95	Hračky, hry a športové potreby; ich časti, súčasti a príslušenstvo	D	21 605	23 758	26 944	19 396	19 047	23 141	18 435
		V	20 076	25 512	24 418	24 733	20 911	22 191	21 425
96	Rôzne výrobky	D	17 266	17 427	21 292	19 504	16 233	18 554	17 712
		V	23 220	23 499	29 318	28 550	27 975	30 848	28 298
97	Umelecké diela, zberateľské predmety a starožitnosti	D	15	15	15	12	63	15	14
		V	12	10	421	8	2 562	5	15
99	Nešpecifikované tovary	D	7 507	6 669	7 208	7 173	8 162	8 994	8 343
		V	1 422	1 110	1 252	1 363	1 558	1 965	1 444

Commodity Structure by Chapters in Harmonised System by Months

End of table
Thousand EUR FOB/FOB

2015					Kumulovaná hodnota 1.-12. Cumulated value 1.-12.		Index 2015/2014		Chapters in Harmonised System	Code HS
8.	9.	10.	11.	12.	2014	2015				
33 773 36 810	40 297 8 246	49 242 20 976	39 618 41 886	29 991 36 001	557 068 405 807	480 904 332 894	86,3 82,0	I E	Cooper and articles thereof	74
803 72	969 140	803 139	875 79	2 346 66	78 197 67 931	16 987 9 688	21,7 14,3	I E	Nickel and articles thereof	75
55 113 74 711	66 015 91 914	73 317 90 915	64 400 89 441	45 228 65 285	633 672 845 749	759 325 1 046 442	119,8 123,7	I E	Aluminium and articles thereof	76
299 291	414 286	258 749	264 712	151 601	15 850 15 676	8 463 11 830	53,4 75,5	I E	Lead and articles thereof	78
7 893 3 761	11 696 4 552	10 785 3 774	10 685 3 748	8 230 2 373	151 182 79 425	145 616 69 294	96,3 87,2	I E	Zinc and articles thereof	79
2 527 72	2 775 55	1 741 53	2 523 70	2 714 468	55 312 15 623	35 899 1 792	64,9 11,5	I E	Tin and articles thereof	80
833 185	1 106 226	713 347	1 594 359	2 060 409	15 892 3 096	17 505 3 834	110,1 123,8	I E	Other base metal; cermets; articles thereof	81
16 596 12 749	21 491 8 560	24 308 10 495	24 685 11 291	20 690 10 633	257 416 113 963	272 429 119 363	105,8 104,7	I E	Tools, implements, cutlery, spoons & forks, of base metal;	82
44 044 45 099	55 149 58 367	55 666 59 034	57 011 58 140	45 397 44 068	602 539 609 666	648 424 655 888	107,6 107,6	I E	Miscellaneous articles of base metal	83
572 828 585 004	724 961 716 224	727 201 775 457	735 053 758 815	743 509 647 060	7 158 351 7 914 255	7 956 121 8 293 217	111,1 104,8	I E	Nuclear reactor, boilers, machi- nery and mechanical appliances	84
928 736 990 368	1 206 177 1 264 085	1 335 787 1 520 443	1 430 022 1 682 831	1 113 450 1 161 834	11 495 043 13 670 945	12 935 953 13 954 226	112,5 102,1	I E	Electrical machinery and equipments and parts thereof;	85
34 392 27 714	35 179 26 949	39 677 38 299	33 116 35 054	10 839 27 581	224 889 350 544	375 395 367 611	166,9 104,9	I E	Locomotives; rolling-stock; track fixtures and fittings...	86
541 337 1 081 153	856 427 1 689 905	843 671 1 733 579	908 947 1 687 313	778 951 1 396 574	7 684 485 16 133 154	9 236 861 18 305 720	120,2 113,5	I E	Vehicles other than railway, tram- way rolling-stock, parts thereof	87
8 676 1 383	2 025 7 107	1 025 1 278	2 113 5 446	10 944 1 713	82 418 23 202	78 350 37 695	95,1 162,5	I E	Aircraft, spacecraft, and parts thereof	88
356 354	195 435	114 501	923 386	1 184 393	5 365 17 815	5 623 7 193	104,8 40,4	I E	Ships, boats and floating structures	89
179 892 47 208	233 279 48 985	295 367 61 045	298 266 51 993	222 529 57 245	2 425 896 647 564	2 567 843 694 196	105,9 107,2	I E	Optical, fotogr., cinematograph., measuring, checking, medic. instr.	90
3 310 4 226	3 463 1 179	6 730 2 773	7 020 1 955	8 863 1 620	39 152 24 328	60 559 33 640	154,7 138,3	I E	Clocks and watches and parts thereof	91
718 604	1 827 843	1 125 822	1 100 992	1 041 1 086	13 265 6 151	12 268 11 184	92,5 181,8	I E	Musical instruments; parts and accessories of such articles	92
4 888 3 441	1 990 3 313	7 157 4 124	3 730 11 328	3 237 2 460	26 464 34 846	52 192 55 472	197,2 159,2	I E	Arms and ammunition; parts and accessories thereof	93
82 851 100 371	122 745 122 110	140 894 132 145	128 529 130 117	105 819 97 738	1 055 847 1 299 680	1 311 760 1 363 005	124,2 104,9	I E	Furniture; bedding, mattresses; lamps; prefabricated buildings	94
25 805 17 361	44 197 26 802	41 833 41 091	36 035 49 454	25 675 39 377	293 141 308 833	325 869 333 351	111,2 107,9	I E	Toys, games, sports requisites; parts and accessories thereof	95
14 518 23 448	18 745 25 902	23 156 25 736	17 866 24 550	18 063 23 595	218 423 289 022	220 336 314 939	100,9 109,0	I E	Miscellaneous manufactured articles	96
89 554	12 12	24 12	46 33	34 111	4 188 533	354 3 755	8,5 704,8	I E	Works of art, collectors' pieces and antiques	97
8 611 1 250	9 185 1 570	8 718 1 455	10 334 1 677	10 255 2 691	88 178 18 703	101 158 18 757	114,7 100,3	I E	Goods without specification	99

Zahraničný obchod s vybranými krajinami podľa tried nomenklatúry SITC Rev. 4 za rok 2015

v mil. Eur FOB/FOB

Ukazovateľ	SITC 0	SITC 1	SITC 2	SITC 3	SITC 4	SITC 5
	potraviny a živé zvieratá	nápoje a tabak	surové materiály	nerastné palivá	oleje a tuky	chemikálie a príbuzné výrobky
	Food & live animals	Beverages & tobacco	Crude materials	Minerals fuels	Oils & fats	Chemicals
SPOLU						
Celkový dovoz	3 042	431	1 546	5 220	186	5 667
Celkový vývoz	2 286	105	1 222	2 485	131	3 210
Index 2015/2014 Dovoz	103,4	102,3	90,6	82,9	81,5	106,6
Index 2015/2014 Vývoz	104,3	99,6	96,6	81,3	84,5	102,8
OECD						
Celkový dovoz	2 509	384	766	1 647	148	4 769
Celkový vývoz	2 111	95	1 088	2 283	124	2 817
Index 2015/2014 Dovoz	103,9	106,6	94,9	114,0	89,7	106,9
Index 2015/2014 Vývoz	105,1	96,4	94,0	76,3	90,6	104,0
z toho: Spojené štáty americké						
Celkový dovoz	16	5	33	28	0	119
Celkový vývoz	1	1	1	0	0	21
Index 2015/2014 Dovoz	59,2	87,0	117,2	69,2	58,9	121,9
Index 2015/2014 Vývoz	83,1	40,7	79,2	1	x	121,4
Japonsko						
Celkový dovoz	1	0	9	0	0	19
Celkový vývoz	0	0	0	0	-	3
Index 2015/2014 Dovoz	116,6	111,5	85,3	90,6	160,5	106,9
Index 2015/2014 Vývoz	67,9	298,1	174,1	31,5	x	92,5
Turecko						
Celkový dovoz	22	0	8	0	-	21
Celkový vývoz	33,0	0	1	0	-	33
Index 2015/2014 Dovoz	81,9	350,4	123,4	63,8	0,0	138,1
Index 2015/2014 Vývoz	465,6	91,4	30,3	354,0	x	176,9
Kanada						
Celkový dovoz	6	0	0	33	0	5
Celkový vývoz	1	1	0	0	0	2
Index 2015/2014 Dovoz	134,2	60,7	3,9	308,8	12,2x	92,1
Index 2015/2014 Vývoz	78,6	150,0	63,8	11,5x	x	119,5
EÚ-28						
Celkový dovoz	2 748	412	919	2 031	174	4 758
Celkový vývoz	2 167	98	1 112	2 450	131	2 932
Index 2015/2014 Dovoz	103,9	102,4	97,7	111,6	79,4	106,3
Index 2015/2014 Vývoz	103,6	99,5	94,6	80,7	84,3	102,7
z toho: Nemecko						
Celkový dovoz	507	24	84	142	11	1 112
Celkový vývoz	151	1	122	179	0	504
Index 2015/2014 Dovoz	109,3	109,5	92,1	136,0	71,5	100,2
Index 2015/2014 Vývoz	121,5	60,6	85,5	81,4	9,9	94,0
Česká republika						
Celkový dovoz	709	176	140	510	24	568
Celkový vývoz	542	67	271	681	25	785
Index 2015/2014 Dovoz	105,0	111,5	77,2	94,5	204,5	105,5
Index 2015/2014 Vývoz	104,5	100,0	91,6	72,9	70,9	113,1
Taliansko						
Celkový dovoz	101	12	32	23	2	237
Celkový vývoz	103	4	86	12	2	131
Index 2015/2014 Dovoz	112,7	89,1	125,3	100,9	52,5	103,8
Index 2015/2014 Vývoz	90,7	498,1	92,9	21,0	95,7	112,8
Rakúsko						
Celkový dovoz	79	5	47	210	4	201
Celkový vývoz	239	1	226	488	1	127
Index 2015/2014 Dovoz	94,0	113,8	105,4	86,9	53,9	109,8
Index 2015/2014 Vývoz	109,4	208,1	103,3	69,3	41,8	113,4
Poľsko						
Celkový dovoz	396	78	84	105	59	306
Celkový vývoz	311	6	147	172	70	374
Index 2015/2014 Dovoz	101,2	102,1	81,1	97,9	86,5	107,3
Index 2015/2014 Vývoz	119,1	69,2	101,2	76,6	106,4	95,4
Maďarsko						
Celkový dovoz	195	33	62	94	28	458
Celkový vývoz	439	11	95	429	24	310
Index 2015/2014 Dovoz	93,0	91,6	103,3	82,3	83,5	116,3
Index 2015/2014 Vývoz	90,7	76,3	77,9	82,9	94,9	88,6
Francúzsko						
Celkový dovoz	62	9	10	143	0	280
Celkový vývoz	18	0	23	153	0	134
Index 2015/2014 Dovoz	107,7	114,9	101,8	181,1	97,4	104,8
Index 2015/2014 Vývoz	89,4	49,8	106,1	235,0	266,2	118,7

Foreign Trade with selected Countries by Sections of the Nomenclature SITC Rev. 4 for the Year 2015

Mill. EUR FOB/FOB

SITC 6	SITC 7	SITC 8	SITC 9	Spolu	Indicator
trhové výrobky	stroje a prepravné zariadenia	priemyselné výrobky	ostatné		
Manufactures by material	Machinery & equipment	Miscellaneous manufactures	Others	Total	
9 601	30 318	8 197	153	64 361	TOTAL
11 280	40 201	6 619	141	67 680	Total Import
104,6	114,7	110,9	129,0	107,2	Total Export
103,8	107,5	103,9	80,2	104,6	Index 2015/2014 Import
					Index 2015/2014 Export
					OECD
7 905	19 236	5 007	35	42 405	Total Import
10 192	35 042	5 857	108	59 717	Total Export
106,5	113,6	107,3	146,5	109,6	Index 2015/2014 Import
103,5	111,3	104,9	72,6	106,3	Index 2015/2014 Export
					of which: United States
64	357	117	1	740	Total Import
183	1 157	100	0	1 465	Total Export
121,2	118,8	105,3	89,7	111,4	Index 2015/2014 Import
91,9	124,3	97,4	156,3	116,7	Index 2015/2014 Export
					Japan
18	440	159	0	645	Total Import
4	58	6	0	71	Total Export
109,9	81,6	85,3	541,9	83,8	Index 2015/2014 Import
67,8	66,6	74,0	x	68,2	Index 2015/2014 Export
					Turkey
128	176	122	6	483	Total Import
149	499	100	0	816	Total Export
117,8	95,4	102,0	317,9	104,3	Index 2015/2014 Import
74,8	109,5	98,1	180,6	103,6	Index 2015/2014 Export
					Canada
5	21	8	0	79	Total Import
10	141	11	0	166	Total Export
108,3	235,1	220,9	37,9	156,5	Index 2015/2014 Import
159,2	117,4	67,4	162,4	113,4	Index 2015/2014 Export
					EU-28
8 030	18 883	4 069	141	42 165	Total Import
10 167	32 776	5 710	108	57 651	Total Export
104,2	117,0	121,6	126,8	111,5	Index 2015/2014 Import
104,5	110,3	105,2	72,4	105,9	Index 2015/2014 Export
					of which: Germany
2 018	5 243	978	5	10 123	Total Import
2 401	10 237	1 539	54	15 187	Total Export
101,0	112,4	119,1	12,0x	109,0	Index 2015/2014 Import
105,5	109,8	100,0	52,3	106,5	Index 2015/2014 Export
					Czech Republic
1 451	3 006	603	6	7 194	Total Import
1 860	3 343	809	22	8 404	Total Export
105,3	122,6	113,4	133,1	111,2	Index 2015/2014 Import
93,0	113,8	109,9	87,0	101,9	Index 2015/2014 Export
					Italy
651	878	242	7	2 184	Total Import
623	1 862	232	3	3 058	Total Export
107,4	110,7	111,8	84,7	108,9	Index 2015/2014 Import
100,5	105,2	113,3	99,5	102,5	Index 2015/2014 Export
					Austria
389	691	99	3	1 728	Total Import
967	1 688	324	11	4 071	Total Export
111,2	122,2	136,2	152,4	111,1	Index 2015/2014 Import
128,0	106,5	97,3	122,2	103,4	Index 2015/2014 Export
					Poland
860	986	424	0	3 298	Total Import
1 234	2 518	769	2	5 604	Total Export
107,8	123,2	115,0	232,2	110,0	Index 2015/2014 Import
99,5	110,1	116,9	97,2	106,0	Index 2015/2014 Export
					Hungary
429	1 703	231	4	3 238	Total Import
843	1 152	481	13	3 795	Total Export
99,6	116,7	143,7	139,2	111,6	Index 2015/2014 Import
97,9	108,4	97,2	321,9	96,5	Index 2015/2014 Export
					France
419	1 056	146	0	2 124	Total Import
436	2 626	394	0	3 784	Total Export
109,6	117,9	104,8	20,4	115,5	Index 2015/2014 Import
108,5	119,6	106,0	162,4	118,7	Index 2015/2014 Export

Zahraničný obchod s vybranými krajinami podľa tried nomenklatúry SITC Rev. 4 za rok 2015

1. pokračovanie
v mil. Eur FOB/FOB

Ukazovateľ	SITC 0	SITC 1	SITC 2	SITC 3	SITC 4	SITC 5
	potraviny	nápoje	surové materiály	nerastné palivá	oleje a tuky	chemikálie
	Food & live animals	Beverages & tobacco	Crude materials	Minerals fuels	Oils & fats	Chemicals
Spojené kráľovstvo						
Celkový dovoz	22	8	2	313	2	172
Celkový vývoz	58	0	11	139	2	98
Index 2015/2014 Dovoz	137,3	101,6	44,7	257,3	629,5	105,8
Index 2015/2014 Vývoz	102,4	123,1	94,7	90,2	53,1	105,1
Holandsko						
Celkový dovoz	80	9	35	3	7	281
Celkový vývoz	43	1	8	18	0	86
Index 2015/2014 Dovoz	116,3	246,7	95,6	116,9	143,2	106,5
Index 2015/2014 Vývoz	115,9	201,1	107,7	64,8	62,8x	180,3
Belgicko						
Celkový dovoz	63	1	10	5	2	189
Celkový vývoz	26	0	36	0	-	51
Index 2015/2014 Dovoz	124,2	161,1	99,8	82,0	148,3	111,5
Index 2015/2014 Vývoz	98,8	14,7	100,0	1,7	x	98,2
Španielsko						
Celkový dovoz	103	8	6	0	4	83
Celkový vývoz	33	0	6	0	0	42
Index 2015/2014 Dovoz	110,4	93,0	45,8	149,6	82,2	99,1
Index 2015/2014 Vývoz	105,8	53,6	181,7	5,3	154,1	126,8
Švédsko						
Celkový dovoz	6	1	54	1	3	57
Celkový vývoz	44	1	1	0	0	10
Index 2015/2014 Dovoz	102,0	113,5	119,8	268,3	92,6	100,6
Index 2015/2014 Vývoz	97,6	496,1	100,5	5,0	549,2	75,3
Slovinsko						
Celkový dovoz	3	0	8	6	0	62
Celkový vývoz	10	0	37	9	0	22
Index 2015/2014 Dovoz	61,7	69,8	54,6	57,7	116,8	108,1
Index 2015/2014 Vývoz	94,7	169,0	103,9	160,5	84,2	101,3
Dánsko						
Celkový dovoz	19	0	9	2	0	48
Celkový vývoz	8	0	4	1	0	35
Index 2015/2014 Dovoz	93,2	559,0	229,0	29,0	61,4	102,3
Index 2015/2014 Vývoz	156,2	141,0	103,4	80,0	x	82,4
Rumunsko						
Celkový dovoz	20	9	13	28	3	28
Celkový vývoz	58	2	19	80	0	79
Index 2015/2014 Dovoz	101,1	107,4	67,0	51,1	89,2	73,4
Index 2015/2014 Vývoz	96,2	100,2	101,3	368,3	5,9	115,5
Bulharsko						
Celkový dovoz	5	0	6	11	0	12
Celkový vývoz	25	0	4	31	2	20
Index 2015/2014 Dovoz	122,3	96,8	152,4	11,3x	4,4	139,8
Index 2015/2014 Vývoz	118,5	127,5	266,4	587,1	38,5	75,9
Chorvátsko						
Celkový dovoz	7	1	1	3	2	9
Celkový vývoz	17	1	7	55	0	15
Index 2015/2014 Dovoz	67,6	171,9	89,9	84,9	54,3	105,1
Index 2015/2014 Vývoz	85,1	14,9x	109,2	334,2	99,2	121,9
EZVO						
Celkový dovoz	20	2	2	6	0	211
Celkový vývoz	17	0	5	0	-	16
Index 2015/2014 Dovoz	102,9	98,8	104,7	22,7	189,7	112,5
Index 2015/2014 Vývoz	105,1	65,4	95,8	43,0	0,0	88,5
z toho: Švajčiarsko						
Celkový dovoz	14	2	0	6	0	202
Celkový vývoz	16	0	5	0	-	11
Index 2015/2014 Dovoz	88,4	99,2	128,7	22,7	89,5	113,0
Index 2015/2014 Vývoz	98,4	63,8	96,6	43,5	0,0	78,6
Nórsko						
Celkový dovoz	5	-	2	0	0	5
Celkový vývoz	1	0	0	0	-	5
Index 2015/2014 Dovoz	178,5	0,0	107,4	56,9	728,2	77,2
Index 2015/2014 Vývoz	427,7	92,9	11,3	31,7	x	120,7
EURÓPA						
Celkový dovoz	2 507	391	1 138	4 726	165	4 621
Celkový vývoz	2 234	101	1 197	2 474	129	3 044
Index 2015/2014 Dovoz	104,2	106,9	87,8	81,1	88,4	105,6
Index 2015/2014 Vývoz	103,2	99,3	96,2	81,1	84,5	102,2

Foreign Trade with selected Countries by Sections of the Nomenclature SITC Rev. 4 for the Year 2015

1st continuation
Mill. EUR FOB/FOB

SITC 6	SITC 7	SITC 8	SITC 9	Spolu	Indicator
trhové výrobky	stroje a zariadenia	priemyselné výrobky	ostatné		
Manufactures by material	Machinery & equipment	Miscellaneous manufactures	Others	Total	
130	266	122	1	1 040	United Kingdom
329	2 730	310	0	3 676	Total Import
105,2	130,4	125,6	x	140,5	Total Export
128,0	111,2	108,2	148,7	110,8	Index 2015/2014 Import
					Index 2015/2014 Export
89	350	56	0	909	Netherlands
160	1 161	177	0	1 654	Total Import
124,8	137,9	122,0	7,5	121,1	Total Export
102,6	96,4	115,6	130,9	101,2	Index 2015/2014 Import
					Index 2015/2014 Export
139	268	41	0	717	Belgium
173	555	72	0	914	Total Import
119,1	127,2	108,2	31,1	119,0	Total Export
119,2	90,0	79,8	145,8	93,3	Index 2015/2014 Import
					Index 2015/2014 Export
162	422	45	0	833	Spain
187	1 506	99	0	1 873	Total Import
130,8	113,2	140,8	0,1	113,7	Total Export
121,4	137,1	137,2	96,8	134,4	Index 2015/2014 Import
					Index 2015/2014 Export
77	102	36	-	336	Sweden
85	798	82	0	1 020	Total Import
103,0	104,4	111,9	0,0	106,3	Total Export
109,9	108,8	108,2	212,9	107,8	Index 2015/2014 Import
					Index 2015/2014 Export
98	132	47	-	356	Slovenia
95	261	42	0	476	Total Import
101,3	106,3	128,9	0,0	103,4	Total Export
90,6	101,1	101,7	186,7	99,7	Index 2015/2014 Import
					Index 2015/2014 Export
25	114	49	-	267	Denmark
92	361	76	0	578	Total Import
136,6	110,4	128,5	0,0	111,8	Total Export
127,6	108,0	93,0	99,9	106,7	Index 2015/2014 Import
					Index 2015/2014 Export
125	496	142	0	865	Romania
338	756	157	1	1 490	Total Import
105,7	130,6	85,2	3 382,6x	106,8	Total Export
105,5	105,9	91,1	68,7	108,0	Index 2015/2014 Import
					Index 2015/2014 Export
20	62	15	-	131	Bulgaria
54	259	35	0	431	Total Import
89,9	134,6	88,3	0,0	120,1	Total Export
130,7	113,8	198,8	139,0	124,0	Index 2015/2014 Import
					Index 2015/2014 Export
26	18	77	-	143	Croatia
50	176	28	0	349	Total Import
131,1	136,6	145,6	0,0	127,2	Total Export
120,3	96,7	153,2	89,8	117,4	Index 2015/2014 Import
					Index 2015/2014 Export
81	151	68	1	543	EFTA
146	973	142	0	1 300	Total Import
102,3	112,4	106,9	130,9	105,4	Total Export
96,1	100,2	108,9	312,5	100,5	Index 2015/2014 Import
					Index 2015/2014 Export
43	141	65	1	474	of which: Switzerland
109	840	122	0	1 102	Total Import
78,9	112,8	108,1	128,8	102,5	Total Export
97,7	104,0	110,9	320,4	103,6	Index 2015/2014 Import
					Index 2015/2014 Export
37	8	1	0	58	Norway
35	118	15	-	174	Total Import
190,7	176,9	81,1	363,6x	159,7	Total Export
99,0	77,5	83,8	0,0	83,0	Index 2015/2014 Import
					Index 2015/2014 Export
7 773	16 689	3 694	27	41 732	EUROPE
10 672	35 295	6 050	109	61 304	Total Import
105,1	117,5	117,5	133,3	106,4	Total Export
104,2	107,6	104,1	72,8	104,4	Index 2015/2014 Import
					Index 2015/2014 Export

Zahraničný obchod s vybranými krajinami podľa tried nomenklatúry SITC Rev. 4 za rok 2015

dokončenie

v mil. Eur FOB/FOB

Ukazovateľ	SITC 0	SITC 1	SITC 2	SITC 3	SITC 4	SITC 5
	potraviny	nápoje	surové materiály	nerastné palivá	oleje a tuky	chemikálie
	Food & live animals	Beverages & tobacco	Crude materials	Minerals fuels	Oils & fats	Chemicals
z toho: Ruská federácia						
Celkový dovoz	2	1	201	3 007	-	81
Celkový vývoz	15	1	21	0	0	46
Index 2015/2014 Dovoz	79,8	113,5	82,9	70,1	0,0	87,9
Index 2015/2014 Vývoz	66,4	93,8	150,1	4,3	8,9	91,0
Ukrajina						
Celkový dovoz	4	0	183	62	3	12
Celkový vývoz	10	2	39	6	0	48
Index 2015/2014 Dovoz	92,4	103,0	69,0	82,9	123,4	110,5
Index 2015/2014 Vývoz	103,4	89,9	119,8	57,5	302,9x	95,2
ÁZIA						
Celkový dovoz	86	1	135	3	1	374
Celkový vývoz	43	2	19	0	0	74
Index 2015/2014 Dovoz	91,3	124,2	94,3	44,9	237,1	107,3
Index 2015/2014 Vývoz	204,4	249,1	133,0	284,4	13,5x	136,1
z toho: Čína						
Celkový dovoz	19	0	15	0	0	71
Celkový vývoz	0	1	5	0	-	6
Index 2015/2014 Dovoz	106,6	63,9	90,8	34,5	212,7	74,2
Index 2015/2014 Vývoz	44,7	338,7	232,3	60,2	x	109,9
Kórejská republika						
Celkový dovoz	1	0	5	0	0	171
Celkový vývoz	1	0	1	0	-	3
Index 2015/2014 Dovoz	107,9	87,0	157,9	505,7	170,9	123,5
Index 2015/2014 Vývoz	84,0	487,1x	160,3	x	x	160,3
Taiwan						
Celkový dovoz	1	0	4	0	-	10
Celkový vývoz	0	0	1	0	-	0
Index 2015/2014 Dovoz	381,3	115,4	80,4	568,3	x	123,9
Index 2015/2014 Vývoz	x	114,8	289,3	x	x	184,9
AFRIKA						
Celkový dovoz	63	1	16	2	0	7
Celkový vývoz	4	0	4	10	0	10
Index 2015/2014 Dovoz	112,6	127,5	110,9	16,4	7,2	66,4
Index 2015/2014 Vývoz	278,5	123,1	94,3	205,3	0,1	131,1
z toho: Južná Afrika						
Celkový dovoz	8	1	1	-	-	2
Celkový vývoz	1	0	0	0	0	1
Index 2015/2014 Dovoz	112,8	126,4	140,0	0,0	x	45,4
Index 2015/2014 Vývoz	189,3	91,7	175,2	25,0	x	55,9
AMERIKA						
Celkový dovoz	107	10	63	61	1	145
Celkový vývoz	4	1	2	0	0	39
Index 2015/2014 Dovoz	98,8	100,8	78,6	105,4	196,4	119,3
Index 2015/2014 Vývoz	110,3	55,7	86,8	106,5	1,1	102,2
z toho: Brazília						
Celkový dovoz	34	0	4	0	0	11
Celkový vývoz	0	0	0	-	-	7
Index 2015/2014 Dovoz	102,5	58,3	92,2	161,2x	335,8	104,4
Index 2015/2014 Vývoz	114,8	46,3	249,7	x	x	57,6
Mexiko						
Celkový dovoz	3	1	0	0	0	8
Celkový vývoz	2	0	0	-	-	3
Index 2015/2014 Dovoz	135,8	123,1	69,9	46,2	554,9	142,2
Index 2015/2014 Vývoz	169,4	43,1	77,8	x	x	99,8
AUSTRÁLIA						
Celkový dovoz	2	1	0	9	0	3
Celkový vývoz	1	0	0	-	0	2
Index 2015/2014 Dovoz	81,2	113,3	841,1	x	22,2	166,5
Index 2015/2014 Vývoz	112,9	38,3	70,8	x	x	104,4
OCEÁNIA						
Celkový dovoz	0	0	0	-	-	0
Celkový vývoz	0	-	-	-	-	0
Index 2015/2014 Dovoz	613,7	112,7	2,9	0,0	x	819,6
Index 2015/2014 Vývoz	103,0	0,0	x	x	x	11,7
NEŠPECIFIKOVANÉ						
Celkový dovoz	277	27	194	418	19	516
Celkový vývoz	-	-	-	-	2	42
Index 2015/2014 Dovoz	101,2	62,3	112,2	106,8	47,4	112,6
Index 2015/2014 Vývoz	x	x	x	x	86,6	97,6

Foreign Trade with selected Countries by Sections of the Nomenclature SITC Rev. 4 for the Year 2015

End of table
Mill. EUR FOB/FOB

SITC 6	SITC 7	SITC 8	SITC 9	Spolu	Indicator
trhové výrobky	stroje a zariadenia	priemyselné výrobky	ostatné		
Manufactures by material	Machinery & equipment	Miscellaneous manufactures	Others	Total	
92	98	8	0	3 488	of which: Russian Federation
92	1 153	133	0	1 461	Total Import
69,7	68,1	71,5	8,3	71,0	Total Export
79,9	68,4	72,4	24,4	70,4	Index 2015/2014 Import
					Index 2015/2014 Export
					Ukraine
100	76	29	0	469	Total Import
105	80	23	0	312	Total Export
93,6	118,4	107,7	9,6	84,5	Index 2015/2014 Import
94,6	98,8	78,8	363,3	95,8	Index 2015/2014 Export
					ASIA
984	10 127	3 739	9	15 458	Total Import
290	2 447	339	21	3 235	Total Export
107,3	110,6	101,6	224,7	107,7	Index 2015/2014 Import
90,7	92,7	108,1	96,6	95,6	Index 2015/2014 Export
					of which: China
350	3 889	1 273	2	5 619	Total Import
39	915	53	0	1 019	Total Export
102,6	116,4	117,8	104,2	114,8	Index 2015/2014 Import
131,5	71,4	96,5	108,6	74,2	Index 2015/2014 Export
					Korea, Republic of
324	2 519	1 242	1	4 263	Total Import
13	79	13	0	109	Total Export
108,3	100,3	86,4	906,5	97,1	Index 2015/2014 Import
110,3	95,4	117,8	162,7	100,6	Index 2015/2014 Export
					Taiwan
47	382	129	0	573	Total Import
4	31	3	0	39	Total Export
114,6	130,0	110,4	3,2	123,2	Index 2015/2014 Import
199,8	147,4	33,3	24,7	124,1	Index 2015/2014 Export
					AFRICA
57	134	34	0	314	Total Import
69	493	84	0	674	Total Export
719,2	98,6	105,4	88,8	115,3	Index 2015/2014 Import
123,3	106,2	95,0	47,0	107,5	Index 2015/2014 Export
					of which: South Africa
2	7	1	0	22	Total Import
14	84	8	-	108	Total Export
98,5	102,0	70,0	133,4	92,9	Index 2015/2014 Import
89,5	193,0	94,7	0,0	153,3	Index 2015/2014 Export
					AMERICA
114	461	150	1	1 113	Total Import
238	1 688	132	11	2 115	Total Export
117,3	122,3	111,6	64,7	112,6	Index 2015/2014 Import
97,4	135,4	94,1	231,3	125,8	Index 2015/2014 Export
					of which: Brazil
11	25	2	0	87	Total Import
10	52	6	-	74	Total Export
102,6	96,4	99,0	21,0x	100,8	Index 2015/2014 Import
87,8	80,8	113,3	0,0	80,6	Index 2015/2014 Export
					Mexico
4	53	20	0	89	Total Import
21	228	5	0	258	Total Export
152,2	142,0	133,7	481,4x	139,4	Index 2015/2014 Import
116,3	447,6	139,6	x	339,8	Index 2015/2014 Export
					AUSTRALIA
32	2	1	0	51	Total Import
11	278	14	0	307	Total Export
134,1	103,6	127,4	27,1	159,3	Index 2015/2014 Import
143,0	110,3	99,7	17,2	110,6	Index 2015/2014 Export
					OCEANIA
0	0	0	-	1	Total Import
0	1	0	0	1	Total Export
222,5	164,3	117,5	0,0	179,2	Index 2015/2014 Import
12,0	179,1	314,1	x	176,6	Index 2015/2014 Export
					NON-SPECIFIED
640	2 904	579	116	5 691	Total Import
0	0	0	0	44	Total Export
87,5	114,0	146,5	125,3	110,6	Index 2015/2014 Import
13,2x	180,2	243,4	93,2	97,0	Index 2015/2014 Export

Tovarová štruktúra podľa tried nomenklatúry SITC Rev. 4 po mesiacoch

v mil. Eur FOB/FOB

Ukazovateľ	2015						
	1.	2.	3.	4.	5.	6.	7.
SPOLU							
Celkový dovoz	4 654	4 931	5 626	5 257	5 163	5 534	5 383
Celkový vývoz	5 009	5 390	6 077	5 510	5 436	5 952	5 606
Štruktúra dovozu	100,0	100,0	100,0	100,0	100,0	100,0	100,0
Štruktúra vývozu	100,0	100,0	100,0	100,0	100,0	100,0	100,0
SITC 0							
Potraviny a živé zvieratá							
Celkový dovoz	227	232	288	246	241	251	248
Celkový vývoz	172	172	209	189	180	180	203
Štruktúra dovozu	4,9	4,7	5,1	4,7	4,7	4,5	4,6
Štruktúra vývozu	3,4	3,2	3,4	3,4	3,3	3,0	3,6
SITC 1							
Nápoje a tabak							
Celkový dovoz	29	27	38	34	34	41	41
Celkový vývoz	7	6	8	7	9	10	10
Štruktúra dovozu	0,6	0,5	0,7	0,7	0,7	0,7	0,8
Štruktúra vývozu	0,1	0,1	0,1	0,1	0,2	0,2	0,2
SITC 2							
Surové materiály, nepoživat.							
Celkový dovoz	128	142	155	135	132	139	130
Celkový vývoz	92	102	121	114	114	116	109
Štruktúra dovozu	2,7	2,9	2,7	2,6	2,5	2,5	2,4
Štruktúra vývozu	1,8	1,9	2,0	2,1	2,1	2,0	1,9
SITC 3							
Nerastné palivá, mazivá							
Celkový dovoz	383	394	441	484	516	498	479
Celkový vývoz	177	221	269	267	210	254	220
Štruktúra dovozu	8,2	8,0	7,8	9,2	10,0	9,0	8,9
Štruktúra vývozu	3,5	4,1	4,4	4,8	3,9	4,3	3,9
SITC 4							
Oleje, tuky a vosky							
Celkový dovoz	13	12	18	18	18	15	15
Celkový vývoz	10	9	15	11	11	11	12
Štruktúra dovozu	0,3	0,2	0,3	0,3	0,4	0,3	0,3
Štruktúra vývozu	0,2	0,2	0,2	0,2	0,2	0,2	0,2
SITC 5							
Chemikálie a príbuz. výrobky							
Celkový dovoz	419	450	517	473	437	498	477
Celkový vývoz	237	256	287	271	267	294	292
Štruktúra dovozu	9,0	9,1	9,2	9,0	8,5	9,0	8,9
Štruktúra vývozu	4,7	4,7	4,7	4,9	4,9	4,9	5,2
SITC 6							
Trhové výrobky							
Celkový dovoz	731	770	855	826	816	870	838
Celkový vývoz	897	916	1 052	966	915	993	968
Štruktúra dovozu	15,7	15,6	15,2	15,7	15,8	15,7	15,6
Štruktúra vývozu	17,9	17,0	17,3	17,5	16,8	16,7	17,3
SITC 7							
Stroje a preprav. zariadenia							
Celkový dovoz	2 104	2 276	2 604	2 391	2 409	2 558	2 497
Celkový vývoz	2 891	3 158	3 515	3 157	3 241	3 508	3 221
Štruktúra dovozu	45,2	46,2	46,3	45,5	46,7	46,2	46,4
Štruktúra vývozu	57,7	58,6	57,8	57,3	59,6	58,9	57,5
SITC 8							
Rôzne priemyselné výrobky							
Celkový dovoz	607	620	700	641	547	651	644
Celkový vývoz	504	529	581	519	482	576	561
Štruktúra dovozu	13,0	12,6	12,4	12,2	10,6	11,8	12,0
Štruktúra vývozu	10,1	9,8	9,6	9,4	8,9	9,7	10,0
SITC 9							
Komodity inde nezatriedené							
Celkový dovoz	12	9	10	10	12	13	13
Celkový vývoz	22	19	21	8	9	10	10
Štruktúra dovozu	0,3	0,2	0,2	0,2	0,2	0,2	0,2
Štruktúra vývozu	0,4	0,4	0,3	0,2	0,2	0,2	0,2

Commodity Structure by Sections of the Nomenclature SITC Rev. 4 by Months

Mill. EUR FOB/FOB

2015					Kumulovaná hodnota 1.-12. Cumulated value 1.-12.		Index 2015/2014	Indicator
8.	9.	10.	11.	12.	2014	2015		
4 726	5 804	6 061	6 037	5 185	60 019	64 361	107,2	TOTAL
4 806	6 002	6 391	6 400	5 102	64 721	67 680	104,6	Total Import
100,0	100,0	100,0	100,0	100,0	100,0	100,0		Total Export
100,0	100,0	100,0	100,0	100,0	100,0	100,0		Structure of Import
								Structure of Export
								SITC 0
								Food & live animals
229	270	280	270	262	2 941	3 042	103,4	Total Import
195	213	200	194	179	2 192	2 286	104,3	Total Export
4,9	4,6	4,6	4,5	5,0	4,9	4,7		Structure of Import
4,1	3,5	3,1	3,0	3,5	3,4	3,4		Structure of Export
								SITC 1
								Beverages & tobacco
39	36	39	38	35	421	431	102,3	Total Import
11	9	9	9	10	105	105	99,6	Total Export
0,8	0,6	0,6	0,6	0,7	0,7	0,7		Structure of Import
0,2	0,1	0,1	0,1	0,2	0,2	0,2		Structure of Export
								SITC 2
								Crude materials
132	118	118	119	99	1 707	1 546	90,6	Total Import
82	88	103	100	81	1 265	1 222	96,6	Total Export
2,8	2,0	2,0	2,0	1,9	2,8	2,4		Structure of Import
1,7	1,5	1,6	1,6	1,6	2,0	1,8		Structure of Export
								SITC 3
								Fuels and related products
454	427	417	357	369	6 295	5 220	82,9	Total Import
197	193	159	162	155	3 057	2 485	81,3	Total Export
9,6	7,4	6,9	5,9	7,1	10,5	8,1		Structure of Import
4,1	3,2	2,5	2,5	3,0	4,7	3,7		Structure of Export
								SITC 4
								Oils, fats and waxes
13	16	17	16	15	228	186	81,5	Total Import
8	10	11	12	12	155	131	84,5	Total Export
0,3	0,3	0,3	0,3	0,3	0,4	0,3		Structure of Import
0,2	0,2	0,2	0,2	0,2	0,2	0,2		Structure of Export
								SITC 5
								Chemicals & related products
443	507	510	501	435	5 317	5 667	106,6	Total Import
253	270	279	261	245	3 122	3 210	102,8	Total Export
9,4	8,7	8,4	8,3	8,4	8,9	8,8		Structure of Import
5,3	4,5	4,4	4,1	4,8	4,8	4,7		Structure of Export
								SITC 6
								Manufactures by material
697	831	889	829	650	9 178	9 601	104,6	Total Import
883	980	1 013	967	730	10 872	11 280	103,8	Total Export
14,8	14,3	14,7	13,7	12,5	15,3	14,9		Structure of Import
18,4	16,3	15,9	15,1	14,3	16,8	16,7		Structure of Export
								SITC 7
								Machinery & equipment
2 061	2 791	2 918	3 084	2 624	26 422	30 318	114,7	Total Import
2 620	3 629	3 990	4 089	3 180	37 407	40 201	107,5	Total Export
43,6	48,1	48,1	51,1	50,6	44,0	47,1		Structure of Import
54,5	60,5	62,4	63,9	62,3	57,8	59,4		Structure of Export
								SITC 8
								Miscellaneous manufactures
643	794	862	807	681	7 390	8 197	110,9	Total Import
548	604	620	596	499	6 370	6 619	103,9	Total Export
13,6	13,7	14,2	13,4	13,1	12,3	12,7		Structure of Import
11,4	10,1	9,7	9,3	9,8	9,8	9,8		Structure of Export
								SITC 9
								Others
14	15	12	16	17	119	153	129,0	Total Import
8	7	7	9	11	176	141	80,2	Total Export
0,3	0,3	0,2	0,3	0,3	0,2	0,2		Structure of Import
0,2	0,1	0,1	0,1	0,2	0,3	0,2		Structure of Export

Tovarová štruktúra celkového dovozu podľa hlavných ekonomických kategórií po mesiacoch

v mil. Eur, FOB

Kód	Ekonomická kategória		2015						
			1.	2.	3.	4.	5.	6.	7.
	SPOLU	D	4 654	4 931	5 626	5 257	5 163	5 534	5 383
		Štr.	100,0	100,0	100,0	100,0	100,0	100,0	100,0
1	Potraviny a nápoje	D	243	243	304	271	267	279	280
		Štr.	5,2	4,9	5,4	5,1	5,2	5,0	5,2
11	<i>v tom: Základné potraviny a nápoje</i>	D	63	64	75	62	65	61	62
		Štr.	1,3	1,3	1,3	1,2	1,3	1,1	1,1
111	<i>v tom: Zákl. potraviny a nápoje hlavne pre priemysel</i>	D	13	13	19	12	14	12	15
		Štr.	0,3	0,3	0,3	0,2	0,3	0,2	0,3
112	<i>Zákl. potraviny a nápoje hlavne na spotrebu domácností</i>	D	49	51	56	50	52	49	47
		Štr.	1,1	1,0	1,0	1,0	1,0	0,9	0,9
12	<i>Spracované potraviny a nápoje</i>	D	181	179	229	208	202	218	218
		Štr.	3,9	3,6	4,1	4,0	3,9	3,9	4,0
121	<i>v tom: Sprac. potraviny a nápoje hlavne pre priemysel</i>	D	20	17	25	24	25	21	22
		Štr.	0,4	0,3	0,4	0,4	0,5	0,4	0,4
122	<i>Sprac. potraviny a nápoje hlavne na spotrebu domácností</i>	D	161	163	205	185	177	197	196
		Štr.	3,5	3,3	3,6	3,5	3,4	3,6	3,6
2	Priemyselné dodávky inde nešpecifikované	D	1 224	1 284	1 457	1 367	1 357	1 473	1 376
		Štr.	26,3	26,0	25,9	26,0	26,3	26,6	25,6
21	<i>v tom: Základné priemyselné dodávky inde nešpecifikované</i>	D	98	100	123	97	92	94	89
		Štr.	2,1	2,0	2,2	1,8	1,8	1,7	1,7
22	<i>Spracované priemyselné dodávky inde nešpecifikované</i>	D	1 127	1 184	1 334	1 270	1 265	1 379	1 287
		Štr.	24,2	24,0	23,7	24,2	24,5	24,9	23,9
3	Palivá a mazivá	D	383	393	439	481	509	491	474
		Štr.	8,2	8,0	7,8	9,2	9,9	8,9	8,8
31	<i>v tom: Základné palivá a mazivá</i>	D	305	322	352	395	420	379	372
		Štr.	6,6	6,5	6,3	7,5	8,1	6,9	6,9
32	<i>Spracované palivá a mazivá</i>	D	78	71	87	87	88	111	102
		Štr.	1,7	1,4	1,5	1,7	1,7	2,0	1,9
321	<i>v tom: Motorový benzín</i>	D	8	8	9	10	12	12	12
		Štr.	0,2	0,2	0,2	0,2	0,2	0,2	0,2
322	<i>Ostatné sprac. palivá a mazivá</i>	D	69	63	78	77	76	99	89
		Štr.	1,5	1,3	1,4	1,5	1,5	1,8	1,7
4	Investičné tovary (okrem dopr. zariadení) a ich časti a príslušenstvo	D	1 365	1 413	1 613	1 505	1 438	1 552	1 476
		Štr.	29,3	28,7	28,7	28,6	27,9	28,0	27,4
41	<i>v tom: Investičné tovary (okrem dopravných zariadení)</i>	D	899	915	1 057	959	883	952	928
		Štr.	19,3	18,6	18,8	18,2	17,1	17,2	17,2
42	<i>Časti a príslušenstvo investič. tovarov</i>	D	466	498	556	547	555	600	548
		Štr.	10,0	10,1	9,9	10,4	10,7	10,8	10,2
5	Dopravné zariadenia a ich časti a príslušenstvo	D	840	960	1 090	1 001	1 028	1 097	1 127
		Štr.	18,1	19,5	19,4	19,0	19,9	19,8	20,9
51	<i>v tom: Osobné motorové vozidlá</i>	D	115	114	175	129	117	136	174
		Štr.	2,5	2,3	3,1	2,4	2,3	2,5	3,2
52	<i>Ostatné dopravné zariadenia</i>	D	85	106	92	93	114	107	93
		Štr.	1,8	2,1	1,6	1,8	2,2	1,9	1,7
521	<i>v tom: Priemyselné dopr. zariadenia</i>	D	83	98	84	82	109	101	86
		Štr.	1,8	2,0	1,5	1,6	2,1	1,8	1,6
522	<i>Nepriemyselné dopr. zariadenia</i>	D	2	8	8	11	5	6	6
		Štr.	0,0	0,2	0,1	0,2	0,1	0,1	0,1
53	<i>Časti a príslušenstvo dopr. zariadení</i>	D	640	740	823	779	797	854	860
		Štr.	13,7	15,0	14,6	14,8	15,4	15,4	16,0
6	Spotrebné tovary inde nešpecifikované	D	585	628	712	622	554	626	626
		Štr.	12,6	12,7	12,6	11,8	10,7	11,3	11,6
61	<i>v tom: Spotrebné tovary dlhodobej spotreby inde nešpecifikované</i>	D	133	142	153	124	143	139	116
		Štr.	2,9	2,9	2,7	2,4	2,8	2,5	2,2
62	<i>Spotrebné tovary strednodobej spotreby inde nešpecifikované</i>	D	228	250	278	234	195	244	272
		Štr.	4,9	5,1	4,9	4,4	3,8	4,4	5,1
63	<i>Spotrebné tovary krátkodobej spotreby inde nešpecifikované</i>	D	224	236	280	264	216	243	237
		Štr.	4,8	4,8	5,0	5,0	4,2	4,4	4,4
7	Tovary inde nešpecifikované	D	13	10	10	11	11	16	24
		Štr.	0,3	0,2	0,2	0,2	0,2	0,3	0,5

Commodity Structure of Total Import by Broad Economic Categories by Months

Mill. EUR, FOB

2015					Kumul. hodnota 1.-12. Cumulated value 1.-12.		Index 2015/2014		Economic category	Code
8.	9.	10.	11.	12.	2014	2015				
4 726 100,0	5 804 100,0	6 061 100,0	6 037 100,0	5 185 100,0	60 019 100,0	64 361 100,0	107,2	I Str.	TOTAL	
261 5,5	294 5,1	303 5,0	295 4,9	284 5,5	3 282 5,5	3 324 5,2	101,3	I Str.	Food and beverages	1
61 1,3	66 1,1	71 1,2	69 1,1	76 1,5	776 1,3	794 1,2	102,4	I Str.	<i>of which: Primary food & beverages</i>	11
14 0,3	18 0,3	17 0,3	14 0,2	15 0,3	188 0,3	176 0,3	93,3	I Str.	<i>of which: Primary food & beverages mainly for industry</i>	111
47 1,0	48 0,8	54 0,9	55 0,9	60 1,2	588 1,0	619 1,0	105,3	I Str.	<i>Primary food & beverages mainly for household consump.</i>	112
200 4,2	228 3,9	232 3,8	226 3,7	208 4,0	2 506 4,2	2 530 3,9	100,9	I Str.	<i>Processed food and beverages</i>	12
20 0,4	23 0,4	25 0,4	25 0,4	20 0,4	308 0,5	265 0,4	85,9	I Str.	<i>of which: Processed food & beverages mainly for industry</i>	121
180 3,8	205 3,5	208 3,4	201 3,3	188 3,6	2 198 3,7	2 265 3,5	103,1	I Str.	<i>Processed food & beverages mainly for household consump.</i>	122
1 207 25,5	1 417 24,4	1 466 24,2	1 396 23,1	1 129 21,8	15 449 25,7	16 154 25,1	104,6	I Str.	Industrial supplies not elsewhere specified	2
87 1,8	80 1,4	79 1,3	82 1,4	65 1,3	1 250 2,1	1 086 1,7	86,9	I Str.	<i>of which: Primary industrial supplies not elsewhere specified</i>	21
1 120 23,7	1 337 23,0	1 387 22,9	1 315 21,8	1 064 20,5	14 199 23,7	15 068 23,4	106,1	I Str.	<i>Processed industrial supplies not elsewhere specified</i>	22
445 9,4	419 7,2	408 6,7	350 5,8	366 7,1	6 246 10,4	5 159 8,0	82,6	I Str.	Fuels and lubricants	3
362 7,7	330 5,7	317 5,2	271 4,5	301 5,8	5 028 8,4	4 128 6,4	82,1	I Str.	<i>of which: Primary fuels and lubricants</i>	31
82 1,7	89 1,5	92 1,5	79 1,3	65 1,3	1 218 2,0	1 031 1,6	84,6	I Str.	<i>Processed fuels and lubricants</i>	32
16 0,3	10 0,2	9 0,2	10 0,2	10 0,2	148 0,2	127 0,2	85,4	I Str.	<i>of which: Motor spirits</i>	321
67 1,4	79 1,4	82 1,4	69 1,1	55 1,1	1 070 1,8	904 1,4	84,5	I Str.	<i>Other processed fuels and lubricants</i>	322
1 400 29,6	1 723 29,7	1 899 31,3	1 958 32,4	1 737 33,5	17 166 28,6	19 079 29,6	111,1	I Str.	Capital goods (except transport equipment) and parts and accessories thereof	4
961 20,3	1 106 19,0	1 244 20,5	1 292 21,4	1 159 22,4	11 023 18,4	12 353 19,2	112,1	I Str.	<i>of which: Capital goods (except transport equipment)</i>	41
439 9,3	617 10,6	655 10,8	666 11,0	578 11,2	6 143 10,2	6 725 10,4	109,5	I Str.	<i>Parts and accessories of capital goods</i>	42
742 15,7	1 139 19,6	1 130 18,6	1 239 20,5	994 19,2	10 447 17,4	12 387 19,2	118,6	I Str.	Transport equipment and parts and accessories thereof	5
106 2,2	174 3,0	185 3,0	192 3,2	177 3,4	1 548 2,6	1 794 2,8	115,9	I Str.	<i>of which: Passenger motor cars</i>	51
74 1,6	115 2,0	100 1,7	91 1,5	90 1,7	852 1,4	1 160 1,8	136,1	I Str.	<i>Other transport equipment</i>	52
71 1,5	110 1,9	97 1,6	88 1,5	86 1,7	802 1,3	1 096 1,7	136,5	I Str.	<i>of which: Industrial transport equipment</i>	521
3 0,1	4 0,1	3 0,1	3 0,1	4 0,1	50 0,1	65 0,1	129,7	I Str.	<i>Non-industrial transport equipment</i>	522
562 11,9	851 14,7	845 13,9	955 15,8	727 14,0	8 047 13,4	9 432 14,7	117,2	I Str.	<i>Parts and accessories of transport equipment</i>	53
655 13,8	802 13,8	838 13,8	780 12,9	654 12,6	7 312 12,2	8 081 12,6	110,5	I Str.	Consumer goods not elsewhere specified	6
140 3,0	213 3,7	245 4,0	243 4,0	167 3,2	1 609 2,7	1 959 3,0	121,8	I Str.	<i>of which: Durable consumer goods not elsewhere specified</i>	61
300 6,3	342 5,9	319 5,3	292 4,8	260 5,0	2 895 4,8	3 213 5,0	111,0	I Str.	<i>Semi-durable consumer goods not elsewhere specified</i>	62
215 4,6	246 4,2	274 4,5	245 4,1	227 4,4	2 808 4,7	2 909 4,5	103,6	I Str.	<i>Non-durable consumer goods not elsewhere specified</i>	63
17 0,4	11 0,2	16 0,3	17 0,3	20 0,4	117 0,2	177 0,3	151,1	I Str.	Goods not elsewhere specified	7

Tovarová štruktúra celkového vývozu podľa hlavných ekonomických kategórií po mesiacoch

v mil. Eur, FOB

Kód	Ekonomická kategória		2015						
			1.	2.	3.	4.	5.	6.	7.
	SPOLU	V	5 009	5 390	6 077	5 510	5 436	5 952	5 606
		Štr.	100,0	100,0	100,0	100,0	100,0	100,0	100,0
1	Potraviny a nápoje	V	175	182	218	198	195	201	226
		Štr.	3,5	3,4	3,6	3,6	3,6	3,4	4,0
11	<i>v tom: Základné potraviny a nápoje</i>	V	65	69	78	70	67	61	82
		Štr.	1,3	1,3	1,3	1,3	1,2	1,0	1,5
111	<i>v tom: Zákl. potraviny a nápoje hlavne pre priemysel</i>	V	44	46	54	45	43	39	59
		Štr.	0,9	0,9	0,9	0,8	0,8	0,7	1,0
112	<i>Zákl. potraviny a nápoje hlavne na spotrebu domácností</i>	V	22	22	24	24	24	22	24
		Štr.	0,4	0,4	0,4	0,4	0,4	0,4	0,4
12	<i>Spracované potraviny a nápoje</i>	V	110	113	140	129	128	140	143
		Štr.	2,2	2,1	2,3	2,3	2,3	2,4	2,6
121	<i>v tom: Sprac. potraviny a nápoje hlavne pre priemysel</i>	V	29	27	38	33	32	32	35
		Štr.	0,6	0,5	0,6	0,6	0,6	0,5	0,6
122	<i>Sprac. potraviny a nápoje hlavne na spotrebu domácností</i>	V	81	86	102	96	96	108	109
		Štr.	1,6	1,6	1,7	1,7	1,8	1,8	1,9
2	Priemyselné dodávky inde nešpecifikované	V	1 125	1 137	1 302	1 196	1 143	1 220	1 193
		Štr.	22,5	21,1	21,4	21,7	21,0	20,5	21,3
21	<i>v tom: Základné priemyselné dodávky inde nešpecifikované</i>	V	74	78	102	92	87	84	73
		Štr.	1,5	1,5	1,7	1,7	1,6	1,4	1,3
22	<i>Spracované priemyselné dodávky inde nešpecifikované</i>	V	1 051	1 059	1 199	1 104	1 056	1 136	1 119
		Štr.	21,0	19,6	19,7	20,0	19,4	19,1	20,0
3	Palivá a mazivá	V	174	218	266	261	202	248	210
		Štr.	3,5	4,1	4,4	4,7	3,7	4,2	3,8
31	<i>v tom: Základné palivá a mazivá</i>	V	54	67	92	66	34	35	26
		Štr.	1,1	1,2	1,5	1,2	0,6	0,6	0,5
32	<i>Spracované palivá a mazivá</i>	V	120	151	174	195	167	212	185
		Štr.	2,4	2,8	2,9	3,5	3,1	3,6	3,3
321	<i>v tom: Motorový benzín</i>	V	30	36	63	58	57	72	70
		Štr.	0,6	0,7	1,0	1,1	1,0	1,2	1,3
322	<i>Ostatné sprac. palivá a mazivá</i>	V	90	115	111	137	110	140	114
		Štr.	1,8	2,1	1,8	2,5	2,0	2,4	2,0
4	Investičné tovary (okrem dopr. zariadení) a ich časti a príslušenstvo	V	1 142	1 131	1 217	1 186	1 158	1 291	1 212
		Štr.	22,8	21,0	20,0	21,5	21,3	21,7	21,6
41	<i>v tom: Investičné tovary (okrem dopravných zariadení)</i>	V	715	713	749	755	747	819	787
		Štr.	14,3	13,2	12,3	13,7	13,8	13,8	14,0
42	<i>Časti a príslušenstvo investič. tovarov</i>	V	426	418	468	431	410	473	424
		Štr.	8,5	7,8	7,7	7,8	7,6	7,9	7,6
5	Dopravné zariadenia a ich časti a príslušenstvo	V	1 515	1 815	2 059	1 775	1 968	2 102	1 946
		Štr.	30,2	33,7	33,9	32,2	36,2	35,3	34,7
51	<i>v tom: Osobné motorové vozidlá</i>	V	814	1 003	1 112	948	1 115	1 176	1 060
		Štr.	16,2	18,6	18,3	17,2	20,5	19,8	18,9
52	<i>Ostatné dopravné zariadenia</i>	V	43	47	65	52	63	79	57
		Štr.	0,9	0,9	1,1	1,0	1,2	1,3	1,0
521	<i>v tom: Priemyselné dopr. zariadenia</i>	V	41	43	59	47	57	73	52
		Štr.	0,8	0,8	1,0	0,8	1,0	1,2	0,9
522	<i>Nepriemyselné dopr. zariadenia</i>	V	2	4	6	6	6	6	5
		Štr.	0,0	0,1	0,1	0,1	0,1	0,1	0,1
53	<i>Časti a príslušenstvo dopr. zariadení</i>	V	658	765	883	775	790	846	829
		Štr.	13,1	14,2	14,5	14,1	14,5	14,2	14,8
6	Spotrebné tovary inde nešpecifikované	V	866	893	1 004	883	762	880	804
		Štr.	17,3	16,6	16,5	16,0	14,0	14,8	14,3
61	<i>v tom: Spotrebné tovary dlhodobej spotreby inde nešpecifikované</i>	V	481	484	541	484	411	462	373
		Štr.	9,6	9,0	8,9	8,8	7,6	7,8	6,7
62	<i>Spotrebné tovary strednodobej spotreby inde nešpecifikované</i>	V	226	243	271	225	186	231	252
		Štr.	4,5	4,5	4,5	4,1	3,4	3,9	4,5
63	<i>Spotrebné tovary krátkodobej spotreby inde nešpecifikované</i>	V	159	166	192	174	166	188	178
		Štr.	3,2	3,1	3,2	3,1	3,1	3,2	3,2
7	Tovary inde nešpecifikované	V	11	14	11	11	9	10	16
		Štr.	0,2	0,3	0,2	0,2	0,2	0,2	0,3

Commodity Structure of Total Export by Broad Economic Categories by Months

Mill. EUR, FOB

2015					Kumul. hodnota 1.-12. Cumulated value 1.-12.		Index 2015/2014	Economic category	Code
8.	9.	10.	11.	12.	2014	2015			
4 806 100,0	6 002 100,0	6 391 100,0	6 400 100,0	5 102 100,0	64 721 100,0	67 680 100,0	104,6	E TOTAL	
208 4,3	226 3,8	220 3,4	215 3,4	196 3,8	2 396 3,7	2 460 3,6	102,7	E Food and beverages	1
76 1,6	69 1,1	75 1,2	75 1,2	69 1,3	851 1,3	856 1,3	100,7	E of which: Primary food & beverages	11
54 1,1	46 0,8	50 0,8	51 0,8	47 0,9	573 0,9	579 0,9	101,0	E of which: Primary food & beverages mainly for industry	111
22 0,5	23 0,4	25 0,4	24 0,4	22 0,4	277 0,4	277 0,4	100,0	E Primary food & beverages mainly for household consump.	112
132 2,7	157 2,6	146 2,3	140 2,2	127 2,5	1 545 2,4	1 604 2,4	103,8	E Processed food and beverages	12
29 0,6	32 0,5	33 0,5	34 0,5	31 0,6	386 0,6	384 0,6	99,5	E of which: Processed food & beverages mainly for industry	121
103 2,1	125 2,1	113 1,8	106 1,7	96 1,9	1 159 1,8	1 220 1,8	105,3	E Processed food & beverages mainly for household consump.	122
1 028 21,4	1 138 19,0	1 177 18,4	1 134 17,7	909 17,8	13 570 21,0	13 702 20,2	101,0	E Industrial supplies not elsewhere specified	2
60 1,2	62 1,0	69 1,1	66 1,0	59 1,2	962 1,5	906 1,3	94,2	E of which: Primary industrial supplies not elsewhere specified	21
969 20,2	1 076 17,9	1 108 17,3	1 068 16,7	851 16,7	12 608 19,5	12 796 18,9	101,5	E Processed industrial supplies not elsewhere specified	22
190 4,0	185 3,1	152 2,4	157 2,5	149 2,9	2 981 4,6	2 411 3,6	80,9	E Fuels and lubricants	3
24 0,5	35 0,6	36 0,6	24 0,4	35 0,7	590 0,9	530 0,8	89,8	E of which: Primary fuels and lubricants	31
166 3,5	149 2,5	116 1,8	132 2,1	114 2,2	2 391 3,7	1 882 2,8	78,7	E Processed fuels and lubricants	32
58 1,2	46 0,8	39 0,6	43 0,7	36 0,7	675 1,0	608 0,9	90,1	E of which: Motor spirits	321
108 2,3	104 1,7	77 1,2	89 1,4	78 1,5	1 716 2,7	1 273 1,9	74,2	E Other processed fuels and lubricants	322
1 107 23,0	1 278 21,3	1 379 21,6	1 382 21,6	1 129 22,1	14 085 21,8	14 611 21,6	103,7	E Capital goods (except transport equipment) and parts and accessories thereof	4
729 15,2	809 13,5	882 13,8	917 14,3	754 14,8	8 961 13,8	9 377 13,9	104,6	E of which: Capital goods (except transport equipment)	41
378 7,9	468 7,8	497 7,8	464 7,3	375 7,3	5 124 7,9	5 234 7,7	102,2	E Parts and accessories of capital goods	42
1 396 29,0	2 094 34,9	2 175 34,0	2 093 32,7	1 684 33,0	19 806 30,6	22 620 33,4	114,2	E Transport equipment and parts and accessories thereof	5
734 15,3	1 183 19,7	1 172 18,3	1 135 17,7	1 029 20,2	11 198 17,3	12 480 18,4	111,5	E of which: Passenger motor cars	51
48 1,0	52 0,9	68 1,1	66 1,0	51 1,0	616 1,0	692 1,0	112,3	E Other transport equipment	52
46 0,9	49 0,8	64 1,0	62 1,0	49 1,0	581 0,9	641 0,9	110,3	E of which: Industrial transport equipment	521
2 0,0	3 0,0	4 0,1	5 0,1	2 0,0	35 0,1	51 0,1	146,6	E Non-industrial transport equipment	522
613 12,8	859 14,3	934 14,6	891 13,9	604 11,8	7 992 12,3	9 448 14,0	118,2	E Parts and accessories of transport equipment	53
863 18,0	1 068 17,8	1 279 20,0	1 396 21,8	1 020 20,0	11 790 18,2	11 718 17,3	99,4	E Consumer goods not elsewhere specified	6
416 8,7	585 9,7	800 12,5	939 14,7	613 12,0	6 662 10,3	6 587 9,7	98,9	E of which: Durable consumer goods not elsewhere specified	61
284 5,9	305 5,1	295 4,6	287 4,5	257 5,0	2 971 4,6	3 062 4,5	103,1	E Semi-durable consumer goods not elsewhere specified	62
163 3,4	179 3,0	184 2,9	170 2,7	150 2,9	2 158 3,3	2 069 3,1	95,9	E Non-durable consumer goods not elsewhere specified	63
13 0,3	14 0,2	10 0,2	24 0,4	15 0,3	93 0,1	157 0,2	169,8	E Goods not elsewhere specified	7

Tovarová štruktúra podľa tried klasifikácie produktov podľa činností (verzia 2.1) po mesiacoch

v tis. Eur FOB/FOB

Kód CPA	Názov triedy		2015						
			1.	2.	3.	4.	5.	6.	7.
	SPOLU	D	4 653 799	4 931 170	5 625 907	5 257 253	5 162 929	5 533 638	5 382 743
		V	5 009 097	5 389 839	6 077 119	5 509 662	5 436 068	5 952 310	5 606 024
	v tom:								
0111	Obilniny (okrem ryže), strukoviny a olejnaté semená	D	6 709	10 689	26 609	10 851	5 874	6 213	7 976
		V	45 988	49 928	60 473	47 446	41 424	33 142	50 396
0112	Ryža nelúpaná	D	30	10	17	37	12	19	21
		V	-	0	0	-	-	-	-
0113	Zelenina a melóny, korene a hľuzy	D	14 752	16 724	21 420	18 973	19 103	19 164	16 832
		V	2 349	2 168	2 241	2 906	3 572	2 061	1 924
0114	Cukrová trstina	D	-	-	-	-	-	-	1
		V	-	-	-	-	-	-	-
0115	Nespracovaný tabak	D	82	56	-	-	-	-	-
		V	-	-	-	-	-	-	-
0116	Plodiny obsahujúce vláknu	D	9	14	30	11	24	0	32
		V	-	1	2	-	58	36	0
0119	Ostatné netrváce plodiny	D	1 092	1 716	2 907	1 778	2 160	1 650	1 344
		V	89	120	344	79	114	154	105
0121	Hrozno	D	1 493	1 283	1 578	1 699	1 275	1 167	1 572
		V	207	112	120	235	129	73	114
0122	Tropické a subtropické ovocie	D	5 784	5 738	6 922	6 323	6 711	4 379	4 147
		V	1 326	1 366	1 544	1 477	1 746	1 024	647
0123	Citrusové plody	D	7 970	6 961	5 909	3 916	3 164	2 924	2 742
		V	993	472	421	189	125	121	195
0124	Malvicové plody a kôstkové ovocie	D	1 876	1 684	2 439	2 828	4 773	6 116	5 606
		V	475	527	646	1 041	697	1 070	2 040
0125	Ostatné stromové a kríkové ovocie a orechy	D	1 110	1 401	2 158	1 680	1 971	1 355	1 428
		V	657	117	247	540	480	367	206
0126	Olejnaté plody	D	170	168	362	94	44	67	112
		V	59	69	41	28	67	58	74
0127	Plodiny na výrobu nápojov	D	3 473	3 183	4 280	1 233	3 246	2 461	2 933
		V	162	305	368	216	209	961	427
0128	Korenie, aromatické, liečivé a farmaceutické plodiny	D	1 203	1 218	1 318	1 447	1 358	1 067	1 201
		V	377	346	309	246	202	280	1 018
0129	Ostatné trváce plodiny	D	14 990	14 030	9 053	8 389	8 651	16 102	6 959
		V	34	19	38	47	293	80	196
0130	Sadivový materiál: živé rastliny, hľuzy, cibule a korene, odrezky ...	D	1 371	2 138	5 947	6 007	4 180	2 419	2 161
		V	830	672	1 695	1 403	628	964	755
0141	Dojnice živé a surové mlieko z dojníc	D	-	105	166	123	-	210	292
		V	3 041	1 576	1 461	1 930	1 309	999	2 361
0142	Ostatný hovädzí dobytok a byvolý živý a ich spermie	D	309	275	516	468	911	490	659
		V	2 944	1 830	2 961	2 438	2 912	2 407	4 487
0143	Kone a ostatné koňovité zvieratá živé	D	2	-	-	-	-	-	87
		V	16	-	-	29	3	5	-
0145	Ovce a kozy živé; surové mlieko a strižná vlna z oviec a kôz	D	88	88	551	613	357	337	396
		V	159	175	644	540	450	433	298
0146	Ošipané živé	D	2 515	2 432	2 384	1 864	2 348	2 289	1 603
		V	5 361	4 524	5 411	4 205	5 098	4 629	4 993
0147	Hydina živá a vajcia	D	3 296	2 791	3 233	2 703	2 996	2 722	3 434
		V	4 615	3 788	6 037	6 197	6 360	7 149	5 832
0149	Ostatné hospodárske zvieratá a produkty živočíšneho pôvodu	D	1 522	1 743	1 625	1 242	1 445	870	1 960
		V	1 929	1 559	2 251	2 166	1 218	974	1 054

Commodity Structure by the Classes of CPA (version 2.1) by Months

thousand EUR FOB/FOB

2015					Kumulovaná hodnota 1.-12. Cumulated value 1.-12.		Index 2015/2014		Name of Class	Code CPA
8.	9.	10.	11.	12.	2014	2015				
4 726 216 4 805 787	5 804 218 6 001 729	6 060 957 6 390 912	6 036 641 6 399 771	5 185 206 5 101 562	60 018 732 64 721 141	64 360 678 67 679 880	107,2 104,6	I E	TOTAL	
									of which:	
10 668 44 531	10 680 34 084	14 373 33 236	11 274 38 498	14 956 37 064	145 854 479 647	136 872 516 210	93,8 107,6	I E	Cereals (except rice), leguminous crops and oil seeds	0111
9 -	58 -	80 -	46 -	48 9	425 112	386 9	90,7 7,9	I E	Rice, not husked	0112
13 487 1 423	13 446 1 451	14 473 1 269	14 509 1 538	16 003 1 703	176 860 18 843	198 887 24 605	112,5 130,6	I E	Vegetables and melons, roots and tubers	0113
- -	- -	- -	- -	- -	- -	1 -	x x	I E	Sugar cane	0114
- -	- -	- -	- -	- -	381 -	137 -	36,1 x	I E	Unmanufactured tobacco	0115
15 0	38 1	40 165	33 0	66 120	86 6	311 382	361,6 64,6x	I E	Fibre crops	0116
1 482 154	1 630 233	1 638 84	1 430 80	1 403 70	19 815 2 784	20 230 1 627	102,1 58,4	I E	Other non-perennial crops	0119
2 387 85	2 838 194	2 545 117	1 986 80	1 660 42	18 873 3 242	21 481 1 510	113,8 46,6	I E	Grapes	0121
3 577 640	4 874 1 177	4 793 1 581	6 994 2 231	8 293 2 317	61 272 15 614	68 534 17 074	111,9 109,4	I E	Tropical and subtropical fruits	0122
3 224 209	3 758 287	5 346 296	7 085 671	10 650 1 261	55 156 4 353	63 649 5 242	115,4 120,4	I E	Citrus fruits	0123
4 737 498	3 150 920	1 995 1 169	1 533 748	1 919 335	34 226 13 281	38 654 10 165	112,9 76,5	I E	Pome fruits and stone fruits	0124
1 153 188	1 437 191	2 989 480	2 030 412	2 606 333	54 433 17 291	21 317 4 218	39,2 24,4	I E	Other tree and bush fruits and nuts	0125
201 133	116 83	273 295	435 252	385 337	2 329 909	2 428 1 495	104,2 164,4	I E	Oleaginous fruits	0126
1 367 42	4 946 126	2 987 234	3 747 105	2 439 7	31 292 7 145	36 296 3 163	116,0 44,3	I E	Beverage crops	0127
3 940 3 018	2 038 753	1 771 659	1 769 461	2 096 382	15 970 4 769	20 426 8 051	127,9 168,8	I E	Spices, aromatic, drug and pharmaceutical crops	0128
9 286 353	9 787 166	10 026 51	7 515 43	4 801 353	108 696 2 839	119 588 1 673	110,0 58,9	I E	Other perennial crops	0129
2 100 876	2 418 805	1 704 844	1 527 2 062	1 906 1 131	31 866 13 293	33 879 12 666	106,3 95,3	I E	Planting material: live plants, bulbs, tubers and roots, cuttings ...	0130
2 1 979	- 1 974	225 1 947	14 2 131	- 1 445	1 607 20 503	1 138 22 152	70,8 108,0	I E	Dairy cattle, live and raw milk from dairy cattle	0141
508 4 817	577 4 562	1 173 6 079	694 6 071	1 341 5 626	3 279 29 921	7 922 47 133	241,6 157,5	I E	Other cattle and buffaloes, live and their semen	0142
- 22	17 -	10 -	65 -	5 3	2 83	186 78	87,5x 94,4	I E	Horses and other equines, live	0143
427 220	199 162	22 139	109 245	73 324	2 580 4 000	3 261 3 787	126,4 94,7	I E	Sheep and goats, live; raw milk and shorn wool from sheep ...	0145
1 660 4 446	2 892 5 696	2 427 6 347	1 876 5 489	1 132 3 475	39 447 98 088	25 424 59 673	64,5 60,8	I E	Swine, live	0146
3 067 5 677	2 465 5 208	3 359 6 152	3 028 4 603	2 708 4 174	33 700 64 471	35 803 65 792	106,2 102,0	I E	Poultry, live and eggs	0147
890 1 151	846 1 244	2 082 1 537	2 114 2 677	978 3 399	18 858 19 683	17 318 21 158	91,8 107,5	I E	Other farmed animals and animal products	0149

Tovarová štruktúra podľa tried klasifikácie produktov podľa činností (verzia 2.1) po mesiacoch

 1.pokračovanie
 v tis. Eur FOB/FOB

Kód CPA	Názov triedy		2015						
			1.	2.	3.	4.	5.	6.	7.
0210	Lesné stromy a služby lesných škôlok	D	11	16	17	18	8	14	1
		V	-	13	56	35	1	0	-
0220	Drevo v surovom stave	D	2 098	1 916	2 320	2 223	1 916	2 223	1 668
		V	8 546	13 210	15 445	13 218	12 986	13 157	11 431
0230	Voľne rastúce nedrevnaté plodiny	D	189	177	287	336	578	961	297
		V	4	77	23	49	83	42	39
0300	Ryby a iné produkty rybolovu; produkty akvakultúry; služby súv.	D	522	464	829	708	526	602	782
		V	132	115	168	188	199	205	232
0510	Čierne uhlie	D	28 576	24 478	34 432	30 310	30 386	28 413	26 246
		V	77	222	177	154	205	244	113
0520	Lignit	D	2 270	2 297	2 172	1 939	809	2 017	796
		V	650	39	71	260	92	27	26
0610	Ropa	D	171 378	143 779	202 679	209 785	259 184	208 289	213 260
		V	356	384	420	251	221	342	162
0620	Zemný plyn skvapalnený alebo v plynnom stave	D	103 148	151 176	111 815	151 755	129 094	140 126	131 054
		V	52 561	65 883	89 812	64 099	32 586	33 707	24 316
0710	Železné rudy	D	32 261	32 751	34 533	30 789	27 269	23 850	26 496
		V	-	39	-	-	1	-	2
0721	Uránové a tórové rudy	D	-	-	-	-	-	-	-
		V	-	-	-	-	-	-	-
0729	Ostatné neželezné kovové rudy a ich koncentráty	D	919	768	899	991	867	1 004	783
		V	1 647	2 176	2 547	2 380	1 371	1 812	1 378
0811	Dekoračné a stavebné kamene, vápenec, sadrovec, krieda a bridl.	D	386	714	865	734	620	869	805
		V	1 020	2 212	2 163	1 619	2 137	1 659	883
0812	Štrk, piesok, íly a kaolín	D	1 320	2 056	2 105	2 055	2 370	2 683	2 525
		V	1 027	1 031	1 369	1 452	1 490	1 563	1 633
0891	Chemické a hnojivové minerály	D	459	589	779	727	174	845	820
		V	944	928	1 411	1 165	1 129	1 206	1 177
0892	Rašelina	D	245	359	866	711	630	363	283
		V	68	145	239	229	175	83	45
0893	Soľ a čistý chlorid sodný; morská voda	D	3 273	3 870	807	882	913	704	930
		V	15	12	11	18	12	13	15
0899	Ostatné produkty ťažby a dobývania i. n.	D	1 557	1 220	2 009	1 674	1 974	1 475	1 067
		V	9 527	5 591	9 828	10 858	8 210	6 429	6 395
1011	Spracované a konzervované mäso	D	27 845	24 370	30 532	24 828	27 545	30 451	29 820
		V	4 776	4 448	8 533	6 276	5 971	6 340	6 303
1012	Spracované a konzervované mäso z hydiny	D	8 975	9 195	10 347	10 218	9 694	8 445	6 495
		V	5 958	8 085	9 876	8 948	8 162	8 123	6 005
1013	Výrobky z mäsa a hydinového mäsa	D	12 431	11 235	14 609	12 741	14 027	14 277	15 838
		V	7 831	6 930	9 799	7 743	8 544	10 816	9 690
1020	Spracované a konzervované ryby, kôrovce a mäkkýše	D	6 263	5 773	8 011	5 975	6 037	6 621	7 354
		V	534	424	546	690	542	581	964
1031	Spracované a konzervované zemiaky	D	2 553	2 294	3 103	2 523	2 542	3 016	3 080
		V	285	287	256	235	239	439	486
1032	Ovocné a zeleninové šťavy	D	1 348	1 680	1 606	2 150	1 854	1 753	1 632
		V	246	333	420	494	374	476	406
1039	Ostatné spracované a konzervované ovocie a zelenina	D	15 727	15 639	16 421	14 515	12 638	13 514	11 317
		V	5 482	9 073	7 408	5 954	6 539	5 453	5 112
1041	Oleje a tuky	D	14 533	14 498	20 032	20 082	20 458	17 094	17 494
		V	11 730	10 452	15 849	11 785	11 828	11 424	12 491

Commodity Structure by the Classes of CPA (version 2.1) by Months

1st continuation
thousand EUR FOB/FOB

2015					Kumulovaná hodnota 1.-12. Cumulated value 1.-12.		Index 2015/2014		Name of Class	Code CPA
8.	9.	10.	11.	12.	2014	2015				
2	8	6	20	49	110	170	154,5	I	Forest trees and nursery	0210
-	-	35	44	1	217	185	85,4	E	services	
1 750	1 287	1 569	1 385	1 658	40 729	22 012	54,0	I	Wood in the rough	0220
11 499	11 757	12 134	11 849	8 899	170 246	144 131	84,7	E		
790	893	806	269	507	3 557	6 090	171,2	I	Wild growing non-wood products	0230
57	62	54	11	6	364	507	139,2	E		
789	960	917	1 067	2 119	10 710	10 286	96,0	I	Fish and other fishing products;	0300
203	165	122	213	201	4 528	2 143	47,3	E	aquaculture products; supp. serv.	
27 274	28 181	29 883	30 629	28 686	333 119	347 494	104,3	I	Hard coal	0510
127	186	103	226	115	2 666	1 949	73,1	E		
2 497	2 501	3 884	4 124	3 962	32 906	29 268	88,9	I	Lignite	0520
46	207	119	266	-	1 432	1 803	125,9	E		
200 235	155 555	162 982	128 135	140 354	2 926 813	2 195 614	75,0	I	Crude petroleum	0610
294	131	5 670	257	221	5 102	8 709	170,7	E		
131 869	152 161	119 279	107 795	127 689	1 727 627	1 556 961	90,1	I	Natural gas, liquefied or	0620
22 768	33 759	29 049	22 541	33 643	566 137	504 725	89,2	E	in gaseous state	
25 430	21 683	18 591	27 717	12 517	436 952	313 888	71,8	I	Iron ores	0710
1	1	2 746	1 137	185	7 093	4 111	58,0	E		
-	-	-	-	-	-	-	x	I	Uranium and thorium ores	0721
-	-	-	-	-	-	-	x	E		
1 076	696	637	833	522	13 385	9 995	74,7	I	Other non-ferrous metal ores	0729
1 281	1 182	2 264	1 145	948	16 741	20 130	120,2	E	and concentrates	
831	1 013	1 055	1 044	722	7 155	9 659	135,0	I	Ornamental and building stone,	0811
1 207	1 393	1 001	885	913	9 079	17 090	188,2	E	limestone, gypsum, chalk, slate	
3 001	2 483	2 678	1 743	2 265	22 947	27 284	118,9	I	Gravel, sand, clays and kaolin	0812
1 418	1 474	1 565	1 491	1 128	17 398	16 641	95,6	E		
694	564	929	497	1 145	5 384	8 221	152,7	I	Chemical and fertiliser minerals	0891
924	1 119	1 366	1 234	1 251	13 277	13 853	104,3	E		
240	403	262	218	355	5 534	4 937	89,2	I	Peat	0892
44	47	41	37	14	1 307	1 167	89,3	E		
865	983	1 529	1 454	1 406	14 306	17 618	123,2	I	Salt and pure sodium chloride;	0893
12	12	262	31	16	159	427	268,2	E	sea water	
1 285	1 982	1 068	1 744	2 879	19 863	19 934	100,4	I	Other mining and quarrying	0899
5 520	6 327	6 414	5 082	4 873	95 879	85 055	88,7	E	products n.e.c.	
28 630	31 032	34 319	34 113	34 460	330 825	357 947	108,2	I	Processed and preserved meat	1011
4 996	5 613	5 401	5 930	5 861	71 878	70 448	98,0	E		
9 828	8 356	7 400	8 190	7 216	125 472	104 360	83,2	I	Processed and preserved poultry meat	1012
7 760	6 759	6 377	5 459	3 185	92 404	84 699	91,7	E		
15 190	15 104	16 980	15 309	16 121	164 056	173 862	106,0	I	Meat and poultry meat products	1013
9 738	9 693	9 515	9 598	9 618	96 589	109 515	113,4	E		
6 241	7 213	6 592	8 597	8 039	80 852	82 715	102,3	I	Processed and preserved fish,	1020
784	830	798	916	664	16 732	8 272	49,4	E	crustaceans and molluscs	
2 803	2 862	3 100	2 524	2 745	30 582	33 145	108,4	I	Processed and preserved	1031
821	622	455	410	362	6 619	4 897	74,0	E	potatoes	
1 691	2 820	2 038	1 977	1 986	19 789	22 536	113,9	I	Fruit and vegetable juices	1032
441	444	367	348	352	5 719	4 702	82,2	E		
12 080	15 840	18 388	17 092	16 508	167 237	179 678	107,4	I	Other processed and preserved	1039
4 736	8 600	11 769	10 413	9 213	52 870	89 753	169,8	E	fruit and vegetables	
16 251	19 064	18 410	17 699	17 447	260 298	213 062	81,9	I	Oils and fats	1041
8 320	9 991	10 353	11 393	11 374	172 946	136 991	79,2	E		

Tovarová štruktúra podľa tried klasifikácie produktov podľa činností (verzia 2.1) po mesiacoch

 2. pokračovanie
 v tis. Eur FOB/FOB

Kód CPA	Názov triedy		2015						
			1.	2.	3.	4.	5.	6.	7.
1042	Margarín a podobné jedlé tuky	D	1 443	1 895	2 257	1 667	1 670	1 823	2 042
		V	19	24	21	49	12	45	21
1051	Mliečne výrobky a syry	D	23 744	23 890	27 620	23 753	21 599	24 955	24 989
		V	19 791	20 453	22 785	22 146	20 407	20 770	23 322
1052	Zmrzlina	D	313	453	1 542	3 118	3 257	4 702	5 031
		V	0	1	113	126	115	190	198
1061	Mlynárenské výrobky	D	5 596	5 599	6 860	6 001	5 964	6 366	6 744
		V	3 400	4 136	4 241	4 066	4 142	3 846	4 292
1062	Škroby a výrobky zo škrobu	D	3 059	2 593	2 654	2 753	2 554	2 648	3 066
		V	8 877	8 331	10 260	8 968	8 494	8 992	9 307
1071	Chlieb; čerstvé pečivo a koláče	D	3 801	3 340	4 589	3 985	4 520	4 373	4 559
		V	499	491	613	397	289	548	361
1072	Sucháre a sušienky; trvanlivé pečivo a koláče	D	6 867	10 298	10 431	8 449	8 429	11 637	14 204
		V	4 811	5 727	6 260	7 170	5 714	6 516	7 020
1073	Makaróny, rezance, kuskus a podobné múčne výrobky	D	913	1 103	1 426	1 071	1 263	1 204	1 254
		V	50	69	72	51	69	104	140
1081	Cukor	D	1 643	2 605	2 114	1 815	1 139	2 832	1 959
		V	6 141	4 479	3 647	2 602	2 705	4 305	3 993
1082	Kakao, čokoláda a cukrovinky	D	19 267	21 517	24 979	20 088	19 213	16 581	17 477
		V	19 979	19 730	19 971	21 728	19 378	22 300	23 648
1083	Spracovaný čaj a káva	D	17 057	16 950	25 820	27 760	24 991	26 598	21 940
		V	9 679	10 394	16 151	15 391	17 891	20 987	22 064
1084	Chuťové prísady a koreniny	D	3 424	3 234	4 439	3 196	3 409	4 048	3 833
		V	2 825	2 892	3 225	3 736	3 589	3 223	3 147
1085	Pripravené pokrmy a jedlá	D	5 719	5 477	5 622	5 482	5 119	7 125	8 849
		V	3 369	3 396	3 787	3 603	2 984	3 627	3 756
1086	Homogenizované potravinové prípravky a diétne potraviny	D	1 997	1 987	2 012	2 398	1 787	2 055	2 326
		V	686	936	911	1 042	1 027	1 171	1 246
1089	Ostatné potravinárske výrobky i. n.	D	9 888	9 779	10 260	11 707	9 725	9 688	10 047
		V	6 410	6 709	6 910	6 952	6 614	6 368	6 980
1091	Pripravené krmivo pre hospodárske zvieratá	D	6 063	5 857	5 769	5 117	5 621	4 640	5 459
		V	549	526	878	845	798	818	633
1092	Pripravené krmivo pre domáce zvieratá	D	3 355	2 899	3 117	3 373	3 034	3 151	3 152
		V	505	562	451	413	446	525	676
1101	Destilované alkoholické nápoje	D	3 428	3 674	4 710	3 707	4 349	4 405	4 764
		V	1 032	913	941	808	726	898	770
1102	Vino z hrozna	D	5 308	3 877	6 069	5 981	3 812	5 175	4 826
		V	1 546	1 568	1 146	1 378	1 347	1 202	1 642
1103	Jabličné víno a ostatné ovocné vína	D	464	332	664	738	552	750	759
		V	172	147	1 076	725	1 476	1 344	1 406
1104	Ostatné nedestilované kvasené nápoje	D	129	80	42	122	39	70	126
		V	-	1	1	-	0	3	1
1105	Pivo	D	2 768	2 722	4 822	4 185	4 729	6 015	5 978
		V	1 199	760	1 332	982	1 623	1 333	1 394
1106	Slad	D	68	84	96	151	89	225	84
		V	3 571	4 119	8 823	6 602	7 631	7 055	7 898
1107	Nealkoholické nápoje; minerálne vody a ostatné fľaškové vody	D	8 295	7 351	10 831	9 394	10 416	12 990	11 728
		V	3 671	3 118	4 192	3 710	4 174	6 325	5 639
1200	Tabakové výrobky	D	8 460	8 694	11 043	10 433	10 490	11 205	12 733
		V	118	237	72	106	88	146	120

Commodity Structure by the Classes of CPA (version 2.1) by Months

2nd continuation
thousand EUR FOB/FOB

2015					Kumulovaná hodnota 1.-12. Cumulated value 1.-12.		Index 2015/2014		Name of Class	Code CPA
8.	9.	10.	11.	12.	2014	2015				
1 859 27	2 149 54	2 549 217	2 346 52	1 767 134	20 443 452	23 468 675	114,8 149,2	I E	Margarine and similar edible fats	1042
23 860 20 934	25 937 21 877	25 573 21 161	26 722 20 771	25 440 19 408	320 990 279 225	298 083 253 825	92,9 90,9	I E	Dairy and cheese products	1051
3 025 82	860 40	204 35	285 40	268 66	20 754 821	23 056 1 005	111,1 122,5	I E	Ice cream	1052
5 538 5 394	6 661 4 963	8 106 5 416	8 180 4 841	7 308 4 692	74 295 53 091	78 925 53 430	106,2 100,6	I E	Grain mill products	1061
2 278 8 606	2 489 8 468	2 545 9 237	2 753 8 768	2 502 8 906	37 189 116 161	31 895 107 214	85,8 92,3	I E	Starches and starch products	1062
3 951 362	4 259 500	4 410 529	4 138 768	4 188 499	46 830 5 434	50 115 5 856	107,0 107,8	I E	Bread; fresh pastry goods and cakes	1071
9 380 5 803	9 135 6 890	10 909 8 263	8 958 6 657	9 859 5 484	102 632 75 617	118 556 76 314	115,5 100,9	I E	Rusks and biscuits; preserved pastry goods and cakes	1072
1 177 193	1 201 1 005	1 397 1 108	1 299 203	1 284 246	14 186 1 019	14 591 3 310	102,9 324,9	I E	Macaroni, noodles, couscous and similar farinaceous products	1073
1 884 3 014	2 439 5 661	2 502 7 859	2 718 8 431	1 657 6 200	59 178 86 242	25 308 59 036	42,8 68,5	I E	Sugar	1081
18 089 27 141	29 936 33 688	30 950 32 506	30 699 30 883	20 587 23 561	254 782 270 349	269 384 294 514	105,7 108,9	I E	Cocoa, chocolate and sugar confectionery	1082
14 633 12 638	24 351 25 841	18 775 11 746	15 790 10 476	14 456 11 798	197 357 110 028	249 120 185 056	126,2 168,2	I E	Processed tea and coffee	1083
3 507 4 039	3 842 4 172	4 459 3 698	4 416 3 098	4 053 3 037	47 656 37 298	45 861 40 682	96,2 109,1	I E	Condiments and seasonings	1084
8 051 3 785	8 703 3 843	8 447 3 782	7 067 4 547	6 147 3 820	70 710 39 927	81 807 44 299	115,7 110,9	I E	Prepared meals and dishes	1085
1 850 1 331	2 169 1 320	2 167 1 073	2 023 804	2 094 1 024	21 966 9 680	24 866 12 572	113,2 129,9	I E	Homogenised food preparations and dietetic food	1086
11 328 8 047	10 836 7 168	11 896 6 881	10 620 7 076	9 420 6 239	123 994 76 314	125 195 82 354	101,0 107,9	I E	Other food products n.e.c.	1089
4 325 739	5 745 859	4 663 863	6 171 746	5 127 891	58 138 7 207	64 557 9 146	111,0 126,9	I E	Prepared feeds for farm animals	1091
3 071 287	4 786 525	4 922 413	4 540 730	5 036 565	36 774 5 531	44 435 6 098	120,8 110,3	I E	Prepared pet foods	1092
4 122 880	4 785 844	6 160 1 219	8 040 2 260	6 130 2 608	51 756 15 444	58 275 13 899	112,6 90,0	I E	Distilled alcoholic beverages	1101
5 356 1 086	4 463 1 340	5 344 1 327	6 548 1 056	5 402 1 577	82 079 16 480	62 162 16 215	75,7 98,4	I E	Wine from grape	1102
494 751	534 465	386 303	567 412	424 331	7 311 1 863	6 663 8 609	91,1 462,1	I E	Cider and other fruit wines	1103
66 -	89 2	138 12	201 30	117 8	1 500 6	1 218 59	81,2 10,5x	I E	Other non-distilled fermented beverages	1104
6 111 1 274	5 602 1 041	3 697 986	3 813 1 295	3 921 1 252	46 654 21 349	54 362 14 471	116,5 67,8	I E	Beer	1105
212 5 700	120 5 553	73 4 689	100 4 571	34 4 960	1 095 68 343	1 336 71 171	122,0 104,1	I E	Malt	1106
11 967 7 352	10 704 5 108	10 359 5 189	9 081 4 723	9 765 4 622	117 218 59 826	122 880 57 823	104,8 96,7	I E	Soft drinks; mineral waters and other bottled waters	1107
11 154 384	9 552 359	12 822 196	10 111 113	9 295 178	115 414 3 313	125 992 2 117	109,2 63,9	I E	Tobacco products	1200

Tovarová štruktúra podľa tried klasifikácie produktov podľa činností (verzia 2.1) po mesiacoch

 3. pokračovanie
 v tis. Eur FOB/FOB

Kód CPA	Názov triedy		2015						
			1.	2.	3.	4.	5.	6.	7.
1310	Textilná priadza a nite	D	13 620	8 101	11 891	26 819	5 825	8 100	4 744
		V	6 601	6 052	7 791	5 132	6 121	9 102	4 689
1320	Tkané textilie	D	10 491	9 741	11 031	10 935	11 621	12 789	11 167
		V	5 696	7 438	7 932	7 741	6 851	9 412	8 526
1391	Pletené a háčkové textilie	D	2 556	3 822	2 856	3 834	3 627	3 442	3 814
		V	6 479	6 665	6 753	6 278	6 276	7 469	6 398
1392	Hotové textilné výrobky, okrem odevov	D	9 106	9 243	11 584	10 087	9 444	10 285	10 026
		V	7 791	8 172	9 846	8 281	8 394	8 596	7 532
1393	Koberce a rohože	D	3 219	4 042	4 269	3 903	5 455	5 792	4 176
		V	1 342	892	1 090	1 117	955	1 135	4 612
1394	Šnúry, povrazy, motúzy a sieťoviny	D	788	990	865	871	1 721	1 398	1 412
		V	1 991	2 630	2 963	2 346	2 521	3 356	3 179
1395	Netkané textilie a výrobky z netkaných textílií okrem odevov	D	6 455	6 272	6 797	6 406	7 091	7 788	6 562
		V	853	1 262	1 339	1 574	1 174	1 370	1 666
1396	Ostatné technické a pracovné textilie	D	9 317	10 551	11 043	11 800	11 553	12 437	14 819
		V	5 361	5 574	5 651	6 212	5 732	5 895	6 627
1399	Ostatné textilie i. n.	D	743	1 001	862	621	711	961	754
		V	339	390	491	539	374	499	536
1411	Odevy z kože	D	650	529	656	353	232	257	584
		V	489	281	458	155	110	78	181
1412	Pracovné odevy	D	925	960	1 184	1 076	878	1 087	949
		V	1 301	1 640	2 026	1 529	1 500	1 914	1 410
1413	Ostatné vrchné ošatenie	D	34 213	33 405	41 028	37 049	26 268	30 722	33 881
		V	26 574	28 494	35 186	30 561	21 621	28 295	27 798
1414	Spodná bielizeň	D	28 944	27 735	34 890	34 980	26 835	27 443	25 259
		V	30 748	30 515	40 487	34 905	29 268	34 063	30 468
1419	Ostatné odevy a odevné doplnky	D	12 440	12 798	16 023	16 231	12 045	12 980	12 422
		V	7 349	7 922	9 762	10 581	8 344	7 266	7 866
1420	Výrobky z kožušín	D	21	8	7	4	5	27	40
		V	7	8	8	9	11	11	10
1431	Pletené a háčkové pančuchové výrobky	D	4 542	4 122	10 406	9 469	4 209	4 524	5 496
		V	6 298	6 530	6 245	6 067	4 658	5 716	7 819
1439	Ostatné pletené a háčkové odevy	D	7 919	6 570	6 208	4 836	3 110	4 653	9 220
		V	6 561	5 598	5 097	3 975	3 015	3 077	6 026
1511	Vyčinené a upravené usne; upravené a farbené kožušiny	D	13 808	11 544	13 935	15 454	14 368	16 607	15 548
		V	7 049	8 006	9 057	9 553	8 109	9 378	8 980
1512	Kufre, kabelky, sedlárske a remenárske výrobky	D	6 456	8 341	8 736	9 516	7 078	8 648	10 505
		V	8 966	8 819	9 622	10 314	8 531	11 091	11 440
1520	Obuv	D	65 724	79 364	74 016	47 639	40 225	59 806	83 309
		V	86 935	99 539	99 196	67 389	51 779	72 529	98 804
1610	Drevo, rezané a hobľované	D	4 658	6 762	7 964	8 314	7 468	9 632	6 881
		V	14 145	16 039	17 019	16 925	16 809	17 998	17 871
1621	Dyhy a drevené panely	D	13 123	13 835	15 787	14 400	15 328	17 479	15 451
		V	12 156	13 407	16 746	12 873	13 279	14 514	15 009
1622	Zostavené parketové podlahy	D	117	160	189	2 372	1 667	937	176
		V	203	328	270	1 083	2 739	995	619
1623	Ostatné výrobky stavebného stolárstva a tesárstva	D	2 927	3 465	4 407	4 458	4 038	5 297	4 643
		V	7 585	8 298	11 846	10 244	9 640	12 347	10 246
1624	Drevené obaly	D	2 455	2 843	3 122	3 599	2 552	2 690	2 891
		V	2 548	2 598	3 223	3 034	2 933	2 795	2 968

Commodity Structure by the Classes of CPA (version 2.1) by Months

3rd continuation
thousand EUR FOB/FOB

2015					Kumulovaná hodnota 1.-12. Cumulated value 1.-12.		Index 2015/2014		Name of Class	Code CPA
8.	9.	10.	11.	12.	2014	2015				
4 770	7 806	5 309	6 329	6 083	125 992	109 397	86,8	I	Textile yarn and thread	1310
4 011	8 731	5 977	6 260	4 540	116 419	75 008	64,4	E		
9 304	11 704	13 187	11 954	9 641	137 447	133 565	97,2	I	Woven textiles	1320
7 751	8 626	8 194	7 966	5 706	83 490	91 839	110,0	E		
2 219	3 803	3 594	3 936	2 816	47 555	40 319	84,8	I	Knitted and crocheted fabrics	1391
5 991	6 661	7 398	6 642	5 280	69 279	78 290	113,0	E		
9 193	11 291	13 522	13 205	13 429	125 000	130 414	104,3	I	Made-up textile articles, except apparel	1392
7 646	7 863	9 254	10 176	8 636	109 624	102 187	93,2	E		
3 307	5 284	5 394	6 560	5 701	53 103	57 102	107,5	I	Carpets and rugs	1393
2 349	1 336	1 229	3 672	4 111	13 082	23 841	182,2	E		
702	867	887	764	573	11 646	11 838	101,6	I	Cordage, rope, twine and netting	1394
1 977	2 940	1 955	2 367	2 391	31 053	30 615	98,6	E		
5 703	7 778	7 990	6 103	6 380	79 998	81 325	101,7	I	Non-wovens and articles made from non-wovens, except apparel	1395
949	1 688	1 357	1 196	1 209	10 860	15 636	144,0	E		
11 692	17 116	16 631	11 735	10 043	123 532	148 736	120,4	I	Other technical and industrial textiles	1396
5 395	10 251	8 651	5 946	6 080	67 963	77 375	113,8	E		
918	1 020	1 009	860	617	9 734	10 076	103,5	I	Other textiles n.e.c.	1399
670	681	921	717	566	4 257	6 724	157,9	E		
850	1 475	362	594	470	7 127	7 011	98,4	I	Leather clothes	1411
474	1 031	511	221	701	6 841	4 688	68,5	E		
972	1 007	1 479	1 311	1 733	21 276	13 562	63,7	I	Workwear	1412
1 302	1 473	1 763	1 549	1 193	19 328	18 601	96,2	E		
45 485	52 999	47 004	35 162	32 947	427 904	450 164	105,2	I	Other outerwear	1413
34 829	37 317	32 806	26 776	22 768	368 025	353 026	95,9	E		
29 808	26 281	32 027	26 006	25 629	327 439	345 836	105,6	I	Underwear	1414
32 769	26 276	28 275	24 994	21 243	347 234	364 012	104,8	E		
14 875	18 484	17 557	14 064	13 200	161 670	173 121	107,1	I	Other wearing apparel and accessories	1419
9 223	12 870	11 265	9 198	7 817	95 744	109 462	114,3	E		
60	171	166	115	41	556	665	119,7	I	Articles of fur	1420
7	12	9	8	12	126	111	88,4	E		
4 490	6 660	6 724	5 686	4 652	59 382	70 977	119,5	I	Knitted and crocheted hosiery	1431
4 964	8 097	8 013	6 881	6 408	80 048	77 698	97,1	E		
16 134	18 264	16 907	13 679	9 188	114 160	116 689	102,2	I	Other knitted and crocheted apparel	1439
11 350	14 650	14 591	12 029	7 028	106 261	92 999	87,5	E		
13 002	15 144	17 809	17 344	11 130	160 172	175 693	109,7	I	Tanned and dressed leather; dressed and dyed fur	1511
8 845	10 240	11 046	11 214	9 149	81 544	110 627	135,7	E		
9 743	8 779	10 205	11 021	9 590	97 351	108 616	111,6	I	Luggage, handbags and the like, saddlery and harness	1512
12 912	12 683	12 440	12 928	11 533	107 539	131 278	122,1	E		
95 559	82 584	63 845	66 903	64 226	737 700	823 200	111,6	I	Footwear	1520
114 888	102 841	77 540	72 381	77 175	1 023 317	1 020 996	99,8	E		
8 623	8 316	9 033	8 958	7 950	85 327	94 557	110,8	I	Wood, sawn and planed	1610
14 918	17 683	17 689	17 071	12 620	203 195	196 787	96,8	E		
13 725	14 915	16 483	15 430	10 936	178 923	176 893	98,9	I	Veneer sheets and wood-based panels	1621
10 694	16 096	16 579	15 838	10 021	136 155	167 212	122,8	E		
1 398	1 326	2 480	262	521	2 859	11 604	405,9	I	Assembled parquet floors	1622
156	2 562	309	457	894	4 014	10 615	264,5	E		
4 261	4 987	6 743	4 655	3 857	47 813	53 738	112,4	I	Other builders' carpentry and joinery	1623
9 241	11 745	12 283	11 210	7 266	116 437	121 951	104,7	E		
2 207	2 603	2 719	2 623	2 448	30 040	32 752	109,0	I	Wooden containers	1624
2 574	2 985	2 984	2 902	2 416	33 019	33 960	102,9	E		

Tovarová štruktúra podľa tried klasifikácie produktov podľa činností (verzia 2.1) po mesiacoch

 4. pokračovanie
 v tis. Eur FOB/FOB

Kód CPA	Názov triedy		2015						
			1.	2.	3.	4.	5.	6.	7.
1629	Ostatné výrobky z dreva; výrobky z korku, slamy, prútia a z plet. mat.	D	2 553	3 095	3 496	3 729	4 097	4 190	3 861
		V	3 459	4 233	3 502	4 383	4 361	5 351	4 611
1711	Buničina	D	6 457	9 670	8 321	7 910	7 398	11 851	7 171
		V	10 324	9 789	11 475	11 093	11 095	11 649	12 087
1712	Papier a lepenka	D	23 343	26 370	27 259	27 296	26 278	27 600	26 235
		V	41 839	36 497	38 630	37 973	37 424	39 305	39 168
1721	Vlnitý papier a lepenka, papierové a lepenkové obaly	D	17 075	16 555	18 345	15 201	19 776	17 184	18 259
		V	5 698	5 685	5 938	5 906	6 219	6 776	7 164
1722	Papier na použitie v domácnosti, hygienické a toaletné potreby	D	11 331	11 592	11 987	10 904	10 683	11 055	14 089
		V	28 244	27 473	34 300	30 036	29 455	32 714	32 933
1723	Kancelárske potreby z papiera	D	1 496	1 430	1 661	1 371	1 418	1 452	2 489
		V	2 200	1 913	2 346	2 561	2 734	3 236	2 975
1724	Tapety	D	107	735	518	208	359	291	743
		V	3	1	4	3	2	150	1 969
1729	Ostatné výrobky z papiera a lepenky	D	3 574	3 129	3 730	3 468	3 434	4 311	3 916
		V	1 626	1 416	1 629	1 323	1 707	1 432	1 671
1813	Služby pre tlač a médiá	D	337	352	407	353	489	481	304
		V	333	312	369	434	385	423	412
1910	Produkty koksárenských pecí	D	7 077	4 980	4 682	4 073	2 360	3 538	2 891
		V	1 181	1 274	1 032	884	863	-	1 112
1920	Refinérské ropné produkty	D	64 409	59 014	77 886	78 919	88 682	102 710	90 440
		V	117 967	150 616	173 599	195 107	164 482	213 626	184 726
2011	Technické plyny	D	897	1 282	1 346	1 188	1 261	1 391	1 354
		V	408	644	836	477	509	762	713
2012	Farbivá a pigmenty	D	3 448	3 971	4 266	3 388	4 099	5 062	5 203
		V	5 123	1 993	2 114	1 584	2 117	4 618	2 387
2013	Ostatné základné anorganické chemikálie	D	36 986	36 404	37 539	16 605	16 687	17 233	14 304
		V	10 689	9 993	9 473	6 377	5 873	7 019	5 933
2014	Ostatné základné organické chemikálie	D	31 324	28 299	33 048	30 833	31 488	35 702	33 558
		V	28 093	25 557	27 850	28 151	31 296	29 987	35 415
2015	Hnojivá a dusíkaté zlúčeniny	D	14 216	17 949	22 472	16 175	11 146	7 042	9 365
		V	29 141	26 236	30 681	22 964	22 295	24 035	23 723
2016	Plasty v primárnych formách	D	76 998	79 364	89 785	88 133	84 494	94 697	88 670
		V	39 401	54 504	67 805	69 524	68 499	75 939	74 893
2017	Syntetický kaučuk v primárnych formách	D	8 394	11 807	11 664	11 621	10 707	10 075	9 089
		V	624	646	893	962	558	587	358
2020	Pesticídy a ostatné agrochemické produkty	D	7 323	15 678	24 817	16 089	8 676	6 806	6 567
		V	1 037	1 426	3 066	2 772	2 261	1 795	2 145
2030	Náterové farby, laky a pod. krycie materiály, tlačiar. farby a tmely	D	23 126	26 103	34 544	30 624	30 895	35 299	29 750
		V	5 537	7 189	7 005	6 143	5 180	5 449	5 401
2041	Mydlo a saponáty, čistiacie a leštiace prípravky	D	12 988	12 268	15 081	14 545	11 661	11 972	12 200
		V	6 032	5 775	6 929	7 406	6 126	6 870	6 589
2042	Voňavky a toaletné prípravky	D	16 934	20 174	20 383	16 200	17 840	16 931	17 864
		V	26 046	31 356	33 468	27 436	25 043	29 115	25 685
2051	Výbušniny	D	227	396	296	259	483	458	286
		V	37	109	70	48	65	341	353
2052	Gleje	D	4 015	4 447	4 575	4 464	4 226	4 801	5 025
		V	1 245	1 612	1 712	2 420	1 780	1 462	2 153
2053	Éterické oleje	D	1 908	3 052	3 316	3 093	2 629	3 439	3 229
		V	82	104	100	103	57	124	316

Commodity Structure by the Classes of CPA (version 2.1) by Months

 4th continuation
 thousand EUR FOB/FOB

2015					Kumulovaná hodnota 1.-12. Cumulated value 1.-12.		Index 2015/2014		Name of Class	Code CPA
8.	9.	10.	11.	12.	2014	2015				
3 167	3 653	4 373	3 351	3 228	42 915	42 793	99,7	I	Other products of wood; articles of cork, straw and plaiting materials	1629
4 095	4 928	5 688	4 352	3 089	34 157	52 051	152,4	E		
7 968	9 271	7 837	9 096	8 060	94 507	101 008	106,9	I	Pulp	1711
9 319	9 671	10 862	12 014	10 185	96 924	129 564	133,7	E		
25 114	30 224	30 676	32 677	28 161	324 693	331 233	102,0	I	Paper and paperboard	1712
37 138	33 987	42 093	41 472	38 717	456 173	464 243	101,8	E		
14 657	16 254	18 743	18 605	17 080	203 054	207 733	102,3	I	Corrugated paper and paperboard and containers of paper and paperboard	1721
6 665	7 036	7 596	6 795	5 820	72 164	77 298	107,1	E		
12 309	12 514	15 625	10 832	14 624	136 346	147 545	108,2	I	Household and sanitary goods and toilet requisites	1722
30 887	32 581	32 813	32 093	32 003	300 753	375 534	124,9	E		
1 942	1 299	1 592	1 905	1 570	21 225	19 624	92,5	I	Paper stationery	1723
2 661	2 036	2 110	2 037	1 717	28 556	28 525	99,9	E		
223	327	333	1 228	1 466	4 027	6 538	162,4	I	Wallpaper	1724
627	108	2 370	2 977	2 322	131	10 537	80,7x	E		
3 130	3 455	3 937	3 223	3 585	44 749	42 892	95,8	I	Other articles of paper and paperboard	1729
1 470	1 460	1 633	1 592	1 290	17 853	18 248	102,2	E		
291	461	311	374	522	4 233	4 681	110,6	I	Pre-press and pre-media services	1813
302	358	355	666	411	4 334	4 760	109,8	E		
2 168	2 554	2 638	2 033	3 018	37 318	42 011	112,6	I	Coke oven products	1910
869	1 116	778	788	786	21 323	10 684	50,1	E		
79 326	73 981	79 202	69 192	55 462	1 144 514	919 222	80,3	I	Refined petroleum products	1920
165 715	149 551	116 472	131 064	110 753	2 353 481	1 873 678	79,6	E		
1 744	1 965	1 852	1 587	2 036	15 694	17 902	114,1	I	Industrial gases	2011
697	974	1 089	1 035	754	6 399	8 897	139,0	E		
7 107	3 868	3 564	3 327	3 299	53 610	50 603	94,4	I	Dyes and pigments	2012
5 342	2 124	1 972	2 528	1 529	29 666	33 431	112,7	E		
35 713	16 560	15 583	15 719	13 162	336 138	272 494	81,1	I	Other inorganic basic chemicals	2013
5 173	5 723	6 509	5 912	5 773	103 141	84 446	81,9	E		
39 656	33 289	30 105	30 832	28 994	401 940	387 128	96,3	I	Other organic basic chemicals	2014
28 630	32 003	29 359	27 928	27 666	377 588	351 936	93,2	E		
13 010	14 223	11 058	11 928	14 335	152 914	162 919	106,5	I	Fertilisers and nitrogen compounds	2015
24 375	24 768	25 457	27 267	25 645	239 845	306 589	127,8	E		
80 883	98 176	105 574	99 680	81 795	992 640	1 068 250	107,6	I	Plastics in primary forms	2016
61 531	64 713	59 388	53 422	54 706	599 629	744 324	124,1	E		
11 027	10 814	10 698	10 038	8 361	134 565	124 295	92,4	I	Synthetic rubber in primary forms	2017
194	289	565	609	227	4 808	6 511	135,4	E		
4 388	4 247	3 817	4 957	4 019	104 677	107 384	102,6	I	Pesticides and other agrochemical products	2020
2 346	2 745	879	1 104	2 140	18 110	23 716	131,0	E		
25 905	29 812	32 786	28 265	25 652	317 574	352 758	111,1	I	Paints, varnishes and similar coatings, printing ink and mastics	2030
5 453	8 248	9 359	8 535	7 779	96 064	81 279	84,6	E		
12 940	13 973	12 338	15 103	11 898	157 876	156 968	99,4	I	Soap and detergents, cleaning and polishing preparations	2041
6 654	7 273	7 002	6 709	5 970	92 095	79 335	86,1	E		
18 867	20 975	25 042	20 569	20 276	232 387	232 055	99,9	I	Perfumes and toilet preparations	2042
23 303	22 620	26 824	24 564	20 504	460 288	315 964	68,6	E		
588	452	406	931	3 373	7 726	8 155	105,6	I	Explosives	2051
45	110	436	190	785	1 443	2 590	179,4	E		
3 553	5 156	4 746	5 520	4 157	48 886	54 686	111,9	I	Glues	2052
1 448	1 692	1 544	1 841	1 937	21 333	20 845	97,7	E		
3 061	2 518	2 617	3 382	2 756	30 983	34 998	113,0	I	Essential oils	2053
46	128	154	58	67	1 517	1 340	88,3	E		

Tovarová štruktúra podľa tried klasifikácie produktov podľa činností (verzia 2.1) po mesiacoch

 5. pokračovanie
 v tis. Eur FOB/FOB

Kód CPA	Názov triedy		2015						
			1.	2.	3.	4.	5.	6.	7.
2059	Ostatné chemické výrobky i. n.	D	39 005	43 746	47 269	46 172	46 977	43 873	54 422
		V	16 043	14 886	17 885	22 379	22 303	19 788	26 862
2060	Chemické vlákna	D	8 214	7 381	8 975	7 694	7 640	8 676	6 570
		V	7 433	8 295	7 900	8 979	8 173	9 436	8 013
2110	Základné farmaceutické výrobky	D	5 882	5 574	6 533	6 698	6 004	7 099	6 070
		V	2 531	5 518	3 142	3 735	2 794	3 357	4 728
2120	Farmaceutické prípravky	D	119 128	126 319	140 955	126 725	108 525	149 369	128 805
		V	34 087	36 696	37 096	34 640	37 103	44 361	40 996
2211	Pneumatiky a duše z kaučuku; protektorovanie a opr. pneumatík	D	27 626	35 786	42 206	38 860	35 436	39 097	36 345
		V	95 587	119 025	142 313	128 940	134 018	142 412	134 360
2219	Ostatné výrobky z kaučuku	D	30 525	34 929	38 083	34 925	35 492	39 511	39 915
		V	36 603	36 586	41 802	36 049	36 035	41 140	36 995
2221	Dosky, fólie, hadice a profily z plastov	D	35 918	38 020	43 830	45 538	45 802	51 366	53 426
		V	30 833	30 584	36 077	35 187	35 153	38 488	36 338
2222	Obaly z plastov	D	16 132	15 595	18 964	18 793	17 685	20 445	17 826
		V	15 225	15 131	18 041	15 838	15 850	23 695	14 923
2223	Stavebné výrobky z plastov	D	5 929	7 118	10 021	9 149	9 945	10 328	11 391
		V	8 509	8 997	12 941	12 939	11 725	15 270	13 815
2229	Ostatné výrobky z plastov	D	54 028	60 909	69 419	67 523	62 233	70 465	71 209
		V	44 367	45 088	50 869	49 403	43 408	53 607	48 683
2311	Ploché sklo	D	779	872	1 289	1 052	937	1 264	1 384
		V	91	162	167	178	167	153	108
2312	Tvarované a opracované ploché sklo	D	18 943	23 926	24 959	23 592	24 207	26 408	28 083
		V	16 359	15 658	16 343	15 245	14 858	15 227	12 295
2313	Duté sklo	D	2 713	2 755	2 730	3 336	2 987	4 168	3 220
		V	10 502	10 121	11 087	10 415	9 550	10 989	10 807
2314	Sklenené vlákna	D	1 935	2 768	3 674	3 095	3 424	3 309	3 569
		V	11 132	11 723	13 882	12 170	12 022	12 493	11 023
2319	Ostatné opracované sklo, vrátane technického skla	D	2 885	2 292	2 341	2 725	2 584	2 589	2 607
		V	702	898	770	851	710	1 325	939
2320	Žiaruvzdorné výrobky	D	3 736	3 597	2 847	4 788	3 591	3 873	2 943
		V	2 654	2 931	3 643	2 633	2 518	2 240	2 770
2331	Keramické obkladačky a dlaždice	D	3 211	4 902	4 862	4 753	4 867	5 331	5 530
		V	41	78	103	143	110	172	83
2332	Tehly, obkladačky a stavebniny z pálenej hliny	D	443	820	1 794	2 212	2 386	3 281	3 447
		V	35	48	65	163	97	110	95
2341	Keramické výrobky pre domácnosť a ozdobné predmety	D	1 337	1 406	1 896	1 292	1 878	1 866	1 460
		V	775	828	996	701	735	874	841
2342	Keramické výrobky na sanitárne účely	D	1 314	1 444	1 866	1 671	1 516	1 849	1 938
		V	26	27	56	101	93	60	130
2343	Izolátory a izolačné zariadenia z keramiky	D	762	197	470	419	267	241	364
		V	764	692	1 041	728	491	778	325
2344	Ostatné keramické výrobky na technické účely	D	574	571	628	629	738	790	1 093
		V	18	18	52	18	23	37	25
2349	Ostatné keramické výrobky	D	233	287	207	171	206	142	97
		V	41	70	122	36	108	120	44
2351	Cement	D	868	1 090	2 491	3 273	3 221	3 976	3 640
		V	3 647	5 258	10 180	10 952	10 238	10 876	10 702
2352	Vápno a sadra	D	519	746	761	832	561	654	914
		V	791	659	947	845	1 060	952	907

Commodity Structure by the Classes of CPA (version 2.1) by Months

5th continuation
thousand EUR FOB/FOB

2015					Kumulovaná hodnota 1.-12. Cumulated value 1.-12.		Index 2015/2014		Name of Class	Code CPA
8.	9.	10.	11.	12.	2014	2015				
43 267	53 348	52 041	48 775	47 593	474 994	566 487	119,3	I	Other chemical products n.e.c.	2059
19 493	18 452	23 734	21 818	17 823	244 448	241 466	98,8	E		
6 509	8 886	7 212	8 354	5 033	95 399	91 143	95,5	I	Man-made fibres	2060
6 145	7 679	7 057	8 527	5 730	86 774	93 367	107,6	E		
7 572	5 354	8 251	6 504	7 798	65 131	79 339	121,8	I	Basic pharmaceutical products	2110
4 026	3 496	4 536	3 742	6 678	33 116	48 283	145,8	E		
117 909	139 323	139 826	139 211	121 165	1 441 943	1 557 260	108,0	I	Pharmaceutical preparations	2120
34 274	39 656	40 901	36 059	35 540	419 707	451 409	107,6	E		
33 812	40 992	46 553	40 064	31 134	417 169	447 910	107,4	I	Rubber tyres and tubes; retreading	2211
134 784	156 537	166 795	142 614	90 324	1 273 063	1 587 710	124,7	E	and rebuilding of rubber tyres	
30 303	38 520	39 355	39 623	29 486	418 946	430 668	102,8	I	Other rubber products	2219
37 693	42 100	43 058	42 780	31 038	411 806	461 878	112,2	E		
44 231	56 897	53 388	56 891	37 639	499 656	562 944	112,7	I	Plastic plates, sheets, tubes	2221
31 600	37 093	41 618	39 241	32 779	395 688	424 992	107,4	E	and profiles	
16 846	17 750	17 715	17 226	17 117	200 262	212 093	105,9	I	Plastic packing goods	2222
13 424	15 250	15 852	16 343	14 304	187 591	193 875	103,4	E		
9 844	10 305	10 486	10 449	11 144	99 689	116 109	116,5	I	Builders ware of plastic	2223
12 892	16 797	17 366	15 469	10 994	134 861	157 716	116,9	E		
50 756	68 954	72 984	70 290	54 219	724 130	772 989	106,7	I	Other plastic products	2229
42 110	54 791	55 656	51 862	43 571	613 595	583 416	95,1	E		
1 316	1 891	1 870	1 420	870	18 552	14 944	80,5	I	Flat glass	2311
171	131	224	187	124	2 217	1 861	84,0	E		
19 048	29 226	29 644	31 051	23 126	254 420	302 213	118,8	I	Shaped and processed flat glass	2312
10 724	14 766	14 453	14 047	10 677	169 859	170 651	100,5	E		
2 622	3 352	3 801	4 755	3 666	47 522	40 104	84,4	I	Hollow glass	2313
11 121	12 127	11 730	13 209	12 524	136 150	134 181	98,6	E		
2 968	3 100	3 284	4 183	2 811	37 221	38 119	102,4	I	Glass fibres	2314
10 496	12 012	12 444	11 544	9 127	125 586	140 068	111,5	E		
1 904	3 521	2 463	2 216	1 615	32 559	29 743	91,4	I	Other processed glass, including	2319
599	885	864	846	809	13 707	10 199	74,4	E	technical glassware	
2 940	2 522	2 224	2 270	2 970	38 882	38 301	98,5	I	Refractory products	2320
2 932	2 694	2 422	2 240	3 682	34 963	33 358	95,4	E		
4 710	4 832	4 434	3 741	3 085	53 366	54 259	101,7	I	Ceramic tiles and flags	2331
148	154	167	272	223	946	1 694	179,0	E		
2 138	2 896	2 587	1 452	786	17 686	24 242	137,1	I	Bricks, tiles and construction	2332
164	304	223	136	133	751	1 573	209,5	E	products, in baked clay	
1 149	1 697	2 642	2 173	1 671	20 002	20 467	102,3	I	Ceramic household and	2341
618	1 268	2 074	1 743	1 960	11 250	13 412	119,2	E	ornamental articles	
1 711	1 575	1 759	1 586	1 442	19 035	19 671	103,3	I	Ceramic sanitary fixtures	2342
547	126	122	131	48	539	1 467	272,3	E		
186	322	214	197	191	4 816	3 831	79,6	I	Ceramic insulators and insulating	2343
199	768	830	563	983	10 951	8 162	74,5	E	fittings	
733	951	623	686	746	7 729	8 762	113,4	I	Other technical ceramic products	2344
37	52	107	110	42	613	539	88,0	E		
113	201	181	108	159	2 408	2 105	87,4	I	Other ceramic products	2349
25	80	85	36	42	669	809	121,1	E		
3 134	3 966	3 488	2 780	1 607	29 324	33 535	114,4	I	Cement	2351
9 458	11 169	9 546	8 159	4 417	114 061	104 604	91,7	E		
602	1 062	1 053	1 020	1 163	9 607	9 887	102,9	I	Lime and plaster	2352
787	853	697	519	532	11 518	9 549	82,9	E		

Tovarová štruktúra podľa tried klasifikácie produktov podľa činností (verzia 2.1) po mesiacoch

 6. pokračovanie
 v tis. Eur FOB/FOB

Kód CPA	Názov triedy		2015						
			1.	2.	3.	4.	5.	6.	7.
2361	Výrobky z betónu na stavebné účely	D	4 056	3 728	5 169	7 147	6 129	6 969	6 312
		V	2 481	3 033	4 258	4 120	2 142	2 447	2 004
2362	Výrobky zo sadry na stavebné účely	D	1 061	1 029	1 155	1 031	1 007	1 270	934
		V	101	44	6	48	49	23	55
2363	Transportný betón	D	10	9	73	100	3	40	91
		V	0	0	0	1	1	1	1
2364	Malty	D	571	1 158	1 368	1 296	1 474	1 610	1 533
		V	33	48	123	133	120	122	101
2365	Cementové vlákna	D	362	456	598	446	291	273	288
		V	223	276	263	228	253	487	318
2369	Ostatné výrobky z betónu, sadry a cementu	D	559	491	927	1 004	1 626	1 514	1 330
		V	971	1 123	1 052	1 339	1 308	1 149	1 627
2370	Rezané, tvarované a opracované kamene	D	1 601	1 524	2 406	2 246	2 476	2 827	2 586
		V	163	170	283	245	818	1 078	324
2391	Brúsne výrobky	D	2 159	2 313	2 572	2 959	2 496	2 833	2 834
		V	135	117	205	147	117	183	182
2399	Ostatné nekovové minerálne výrobky i. n.	D	4 316	3 931	6 209	6 705	6 055	7 066	6 589
		V	3 913	6 981	8 826	10 578	8 214	8 307	7 786
2410	Železo, oceľ a ferozliatiny	D	140 282	128 606	148 975	129 099	136 673	137 472	132 722
		V	226 677	201 904	225 632	199 790	192 450	207 710	183 251
2420	Rúry, rúrky, duté profily a príslušenstvo k nim, z ocele	D	21 039	23 289	24 641	23 234	24 740	28 534	26 516
		V	25 714	26 820	30 728	28 179	26 433	29 824	29 944
2431	Tyče ťahané za studena	D	5 031	6 965	6 574	6 336	6 187	6 591	6 637
		V	1 494	1 291	1 466	1 502	1 553	1 323	1 533
2432	Úzke pásy valcované za studena	D	12 105	14 016	15 136	13 766	14 306	13 638	14 968
		V	12 232	12 960	12 463	11 068	10 977	11 925	10 749
2433	Výrobky tvarované alebo ohýbané za studena	D	5 555	6 485	10 329	7 584	10 487	8 457	9 457
		V	3 285	4 044	4 555	4 310	4 567	4 633	4 330
2434	Drôty ťahané za studena	D	5 580	6 612	5 514	5 590	4 996	4 923	5 468
		V	18 859	19 022	20 087	18 832	17 677	19 490	16 352
2441	Drahé kovy	D	23 597	22 276	18 458	6 984	9 400	6 254	6 945
		V	29 772	26 395	29 561	7 447	10 814	8 043	9 070
2442	Hliník	D	46 484	57 487	58 101	63 137	58 320	59 768	59 266
		V	45 054	59 449	63 139	53 741	52 739	50 060	53 801
2443	Olovo, zinok a cín	D	18 957	17 212	17 249	15 389	19 674	13 120	10 909
		V	10 909	8 513	7 662	7 432	7 658	6 396	3 964
2444	Meď	D	19 718	21 772	23 818	23 227	25 852	27 968	28 811
		V	14 336	9 257	26 400	32 152	5 022	6 551	43 398
2445	Ostatné neželezné kovy	D	2 658	2 314	2 750	2 681	2 359	2 441	2 528
		V	1 256	927	1 590	490	644	1 061	234
2446	Spracované jadrové palivo	D	-	-	-	-	-	-	-
		V	-	-	-	-	-	-	-
2451	Služby súvisiace s liatím železa	D	1 832	667	1 163	752	776	713	1 307
		V	242	585	174	223	227	125	265
2452	Služby súvisiace s liatím ocele	D	270	214	225	213	338	341	300
		V	1	1	1	51	6	7	6
2511	Kovové konštrukcie a časti konštrukcií	D	11 320	12 257	19 327	17 288	13 772	21 772	17 272
		V	23 057	22 663	25 061	23 104	23 371	24 198	27 939
2512	Dvere a okná z kovu	D	1 427	1 284	1 430	1 647	1 457	1 763	2 372
		V	1 810	1 784	3 088	2 902	3 315	3 606	3 632
2521	Radiátory a kotly ústredného kúrenia	D	6 828	6 505	7 588	9 692	10 154	10 729	12 670
		V	39 360	40 701	45 135	41 914	45 624	55 454	47 107

Commodity Structure by the Classes of CPA (version 2.1) by Months

 6th continuation
 thousand EUR FOB/FOB

2015					Kumulovaná hodnota 1.-12. Cumulated value 1.-12.		Index 2015/2014		Name of Class	Code CPA
8.	9.	10.	11.	12.	2014	2015				
4 218	5 796	4 675	5 050	4 419	62 917	63 668	101,2	I	Concrete products for construction purposes	2361
1 942	2 157	2 199	3 388	3 324	41 326	33 495	81,1	E		
1 089	932	1 025	915	741	14 474	12 189	84,2	I	Plaster products for construction purposes	2362
4	56	104	7	35	663	532	80,2	E		
12	11	14	2	13	411	379	92,1	I	Ready-mixed concrete	2363
1	3	3	1	1	8	14	174,2	E		
1 453	1 491	1 194	854	513	14 816	14 514	98,0	I	Mortars	2364
75	138	113	93	36	1 268	1 136	89,6	E		
512	348	472	175	122	2 659	4 343	163,3	I	Fibre cement	2365
360	452	397	316	105	2 124	3 678	173,1	E		
3 387	1 044	1 459	884	885	14 119	15 112	107,0	I	Other articles of concrete, plaster and cement	2369
1 461	1 100	2 500	1 427	905	21 529	15 962	74,1	E		
2 713	2 700	1 904	1 114	1 368	19 066	25 463	133,6	I	Cut, shaped and finished stone	2370
260	981	672	182	373	1 928	5 549	287,8	E		
2 383	2 747	2 513	2 824	1 965	32 452	30 599	94,3	I	Abrasive products	2391
98	149	137	164	120	1 640	1 756	107,0	E		
22 558	6 215	7 443	6 287	3 964	71 185	87 338	122,7	I	Other non-metallic mineral products n.e.c.	2399
4 605	7 490	5 366	4 561	3 962	93 203	80 590	86,5	E		
113 868	129 696	131 011	121 899	86 694	1 495 625	1 536 996	102,8	I	Basic iron and steel and ferro-alloys	2410
177 475	195 526	197 387	171 836	128 773	2 459 817	2 308 410	93,8	E		
20 662	25 275	24 836	24 269	18 972	280 109	286 005	102,1	I	Tubes, pipes, hollow profiles and related fittings, of steel	2420
25 508	24 711	24 821	24 710	15 678	341 184	313 071	91,8	E		
4 632	5 439	4 835	5 378	4 401	75 191	69 005	91,8	I	Cold drawn bars	2431
1 151	1 498	1 221	1 183	1 331	11 222	16 550	147,5	E		
11 151	13 982	14 358	13 684	11 496	145 825	162 606	111,5	I	Cold rolled narrow strip	2432
8 867	13 493	12 715	12 115	8 728	140 748	138 291	98,3	E		
6 672	9 829	10 003	9 443	4 879	102 913	99 179	96,4	I	Cold formed or folded products	2433
3 414	4 032	4 269	4 389	1 993	48 822	47 823	98,0	E		
4 635	5 556	10 003	5 399	3 539	68 023	67 816	99,7	I	Cold drawn wire	2434
14 345	16 654	17 451	16 090	11 867	253 584	206 727	81,5	E		
6 060	7 188	4 124	5 016	3 257	119 682	119 557	99,9	I	Precious metals	2441
5 960	4 428	3 691	3 361	2 678	222 651	141 220	63,4	E		
46 975	46 117	53 611	45 216	37 606	507 930	632 087	124,4	I	Aluminium	2442
37 632	49 446	44 291	45 068	30 937	454 613	585 357	128,8	E		
9 654	13 046	11 322	11 835	9 953	196 707	168 320	85,6	I	Lead, zinc and tin	2443
2 994	3 411	3 252	3 301	2 507	89 013	67 997	76,4	E		
17 686	29 160	39 532	29 081	21 907	363 252	308 532	84,9	I	Copper	2444
32 280	3 327	14 184	35 850	29 974	304 403	252 731	83,0	E		
1 580	1 942	1 420	2 405	4 324	77 056	29 402	38,2	I	Other non-ferrous metal	2445
211	315	368	373	394	54 895	7 863	14,3	E		
-	-	-	-	3	0	3	606,7	I	Processed nuclear fuel	2446
-	-	-	-	-	-	-	x	E		
894	775	673	648	535	17 117	10 735	62,7	I	Casting services of iron	2451
156	1 116	190	999	398	5 702	4 700	82,4	E		
254	335	291	298	296	2 032	3 375	166,2	I	Casting services of steel	2452
5	7	4	24	5	96	119	123,7	E		
15 389	17 144	26 059	17 024	15 432	146 728	204 058	139,1	I	Metal structures and parts of structures	2511
25 268	28 035	24 365	20 520	16 719	291 020	284 300	97,7	E		
1 596	2 853	1 830	2 149	1 356	17 021	21 164	124,3	I	Doors and windows of metal	2512
3 072	3 964	3 266	3 314	3 244	33 171	36 996	111,5	E		
7 295	15 508	12 860	10 642	9 957	118 741	120 429	101,4	I	Central heating radiators and boilers	2521
40 329	55 345	56 622	51 901	33 495	537 415	552 987	102,9	E		

Tovarová štruktúra podľa tried klasifikácie produktov podľa činností (verzia 2.1) po mesiacoch

7. pokračovanie
v tis. Eur FOB/FOB

Kód CPA	Názov triedy		2015						
			1.	2.	3.	4.	5.	6.	7.
2529	Ostatné nádrže, zásobníky a kontajnery z kovov	D	411	1 020	889	593	1 037	706	1 067
		V	1 468	1 762	2 141	2 110	2 616	2 784	3 016
2530	Parné kotly, okrem kotlov na centrálny ohrev teplej vody	D	2 396	1 317	1 299	8 418	3 073	1 229	1 603
		V	1 729	794	788	2 181	2 842	3 513	1 636
2540	Zbrane a munícia	D	1 871	2 845	2 304	3 050	2 115	5 465	13 518
		V	398	482	5 625	5 721	4 698	5 003	8 818
2571	Nožiarke výrobky	D	4 174	3 855	4 468	3 785	3 523	4 117	6 309
		V	3 226	3 153	4 112	2 981	2 528	3 160	3 282
2572	Zámky a kovanie	D	47 266	46 877	51 246	48 711	49 706	52 863	47 587
		V	49 832	45 870	51 175	48 304	47 572	53 826	46 707
2573	Nástroje	D	25 771	52 743	32 023	29 251	25 210	33 718	28 348
		V	8 431	7 486	7 581	9 115	8 573	8 022	6 956
2591	Oceľové sudy a podobné nádoby	D	714	1 134	1 647	1 647	2 306	1 843	1 787
		V	219	235	400	529	617	464	614
2592	Nádoby z ľahkých kovov	D	2 685	3 298	3 508	6 122	5 454	6 478	7 811
		V	12 873	13 451	13 968	14 048	14 092	17 226	19 363
2593	Drôtené výrobky, reťaze a pružiny	D	16 712	18 612	19 564	21 005	19 294	20 835	20 344
		V	14 039	15 275	19 748	16 572	15 528	15 613	13 868
2594	Upevňovacie prvky, strojové výrobky so závitmi	D	26 605	28 175	31 778	29 261	31 540	31 416	33 094
		V	12 025	12 246	13 110	13 747	11 648	12 570	11 576
2599	Ostatné hotové kovové výrobky i. n.	D	57 899	61 147	68 618	66 079	70 399	73 757	72 304
		V	57 661	63 167	68 266	66 731	61 238	69 090	65 766
2611	Elektronické komponenty	D	61 550	79 856	76 695	73 225	63 303	63 750	68 095
		V	29 528	32 102	35 519	29 969	33 350	36 562	29 608
2612	Montované elektronické dosky	D	5 864	6 574	6 863	8 622	8 900	8 315	10 418
		V	7 945	8 395	9 741	9 498	9 676	10 930	12 031
2620	Počítače a periférne zariadenia	D	116 188	105 340	127 657	96 104	96 035	100 183	101 754
		V	104 206	91 275	109 890	89 686	86 998	98 360	90 057
2630	Komunikačné zariadenia	D	400 600	366 163	443 850	444 213	451 876	488 733	414 895
		V	323 608	311 579	288 819	336 881	293 988	309 845	330 376
2640	Spotrebná elektronika	D	94 692	102 186	106 062	90 393	103 856	79 851	66 960
		V	401 701	392 022	434 969	384 771	320 540	358 738	282 276
2651	Meracie, testovacie a navigačné zariadenia	D	65 839	68 043	82 166	69 566	59 899	73 670	69 516
		V	39 780	40 793	37 156	39 199	40 714	59 091	47 882
2652	Hodiny a hodinky	D	3 459	3 019	3 617	4 222	3 535	5 404	7 806
		V	1 346	3 861	2 829	3 559	2 885	3 917	3 485
2660	Prístroje na ožarovanie, elektro-med. a elektroterapeut. prístroje	D	7 632	9 009	7 927	7 998	6 070	10 979	6 910
		V	2 863	2 334	2 088	1 545	1 989	2 810	1 865
2670	Optické a fotografické prístroje a zariadenia	D	135 705	126 467	132 527	128 278	87 859	82 721	77 770
		V	18 695	7 042	7 645	7 370	10 958	11 661	12 163
2680	Magnetické a optické médiá	D	1 481	1 934	4 039	2 707	3 038	4 936	2 213
		V	432	374	780	346	867	268	431
2711	Elektrické motory, generátory a transformátory	D	37 333	43 570	45 103	44 178	44 407	47 779	43 887
		V	45 743	48 855	52 004	45 596	46 111	51 135	47 385
2712	Elektrické rozvodné a ovládacie zariadenia	D	49 985	55 360	59 404	58 420	57 914	68 457	63 268
		V	38 930	38 297	38 035	40 204	34 156	40 808	39 832
2720	Batérie a akumulátory	D	14 162	14 701	14 317	12 249	14 343	12 948	12 689
		V	8 441	8 464	11 743	14 507	9 511	14 847	14 534
2731	Káble z optických vlákien	D	856	881	1 280	1 094	1 386	1 255	1 343
		V	866	844	969	1 129	1 334	793	1 130
2732	Ostatné elektronické a elektrické dróty a káble	D	29 355	32 036	37 247	36 401	33 931	40 237	32 774
		V	15 489	18 032	19 537	18 082	18 796	19 045	19 268

Commodity Structure by the Classes of CPA (version 2.1) by Months

 7th continuation
 thousand EUR FOB/FOB

2015					Kumulovaná hodnota 1.-12. Cumulated value 1.-12.		Index 2015/2014		Name of Class	Code CPA
8.	9.	10.	11.	12.	2014	2015				
864 3 097	886 2 640	734 2 214	894 1 901	935 2 328	12 361 24 510	10 036 28 076	81,2 114,5	I E	Other tanks, reservoirs and containers of metal	2529
576 530	2 200 357	1 899 558	1 099 2 333	2 637 1 751	25 302 34 569	27 747 19 011	109,7 55,0	I E	Steam generators, except central heating hot water boilers	2530
4 887 3 441	1 989 3 313	7 147 4 124	3 729 11 328	3 230 2 460	26 432 34 846	52 151 55 411	197,3 159,0	I E	Weapons and ammunition	2540
2 495 2 664	4 377 3 070	4 161 3 837	4 672 3 489	3 608 2 824	47 491 38 727	49 544 38 327	104,3 99,0	I E	Cutlery	2571
38 130 36 876	48 372 51 167	49 033 51 943	50 077 51 107	40 818 39 095	533 820 536 225	570 686 573 475	106,9 106,9	I E	Locks and hinges	2572
29 339 12 430	26 019 7 180	29 127 9 281	28 903 12 483	21 229 9 964	307 477 95 993	361 681 107 501	117,6 112,0	I E	Tools	2573
1 599 479	1 834 455	1 568 532	1 243 345	1 181 359	15 808 4 284	18 503 5 249	117,0 122,5	I E	Steel drums and similar containers	2591
7 421 20 244	6 917 17 945	7 357 17 699	5 093 15 715	3 598 13 275	38 232 157 565	65 743 189 899	172,0 120,5	I E	Light metal packaging	2592
17 704 12 842	20 971 16 304	20 276 17 040	22 509 17 420	13 668 12 412	216 952 196 058	231 495 186 661	106,7 95,2	I E	Wire products, chain and springs	2593
25 252 10 685	31 389 11 405	32 520 13 089	32 410 11 408	26 433 7 690	299 247 143 973	359 876 141 198	120,3 98,1	I E	Fasteners and screw machine products	2594
54 147 61 169	71 103 69 664	82 565 79 202	82 966 76 476	59 830 54 426	805 131 745 447	820 813 792 858	101,9 106,4	I E	Other fabricated metal products n.e.c.	2599
66 410 36 913	88 703 35 390	79 237 33 736	75 138 31 008	67 147 26 887	603 343 191 885	863 110 390 573	143,1 203,5	I E	Electronic components	2611
8 227 10 087	9 440 10 615	9 658 11 701	8 849 11 892	7 263 8 914	195 208 188 192	98 993 121 424	50,7 64,5	I E	Loaded electronic boards	2612
125 845 97 643	132 924 115 406	154 135 113 642	157 621 128 731	146 175 100 536	1 451 670 1 289 865	1 459 959 1 226 429	100,6 95,1	I E	Computers and peripheral equipment	2620
431 325 320 101	497 912 343 838	593 941 385 252	656 129 410 033	483 857 299 211	4 904 701 3 714 739	5 673 494 3 953 531	115,7 106,4	I E	Communication equipment	2630
94 165 336 469	156 221 491 739	167 704 688 648	185 121 833 222	108 419 526 366	1 191 731 5 747 997	1 355 630 5 451 462	113,8 94,8	I E	Consumer electronics	2640
54 132 32 935	75 554 30 991	86 324 40 535	104 280 31 185	107 187 33 386	837 329 407 376	916 177 473 647	109,4 116,3	I E	Measuring, testing and navigating equipment	2651
3 292 4 225	3 442 1 179	6 708 2 773	6 989 1 954	8 837 1 616	38 765 24 114	60 329 33 628	155,6 139,5	I E	Watches and clocks	2652
6 425 1 279	7 577 3 132	12 150 3 049	11 729 2 478	9 715 5 737	72 724 21 523	104 120 31 168	143,2 144,8	I E	Irradiation, electromedical and electrotherapeutic equipment	2660
113 855 9 786	147 125 11 828	197 428 13 745	191 063 15 297	136 841 11 843	1 647 353 311 988	1 557 640 138 034	94,6 44,2	I E	Optical instruments and photographic equipment	2670
5 282 303	3 180 433	2 451 617	4 121 514	6 327 724	31 204 5 045	41 708 6 089	133,7 120,7	I E	Magnetic and optical media	2680
39 480 44 804	45 666 54 111	45 661 58 929	47 767 53 264	41 358 42 169	749 543 849 342	526 189 590 108	70,2 69,5	I E	Electric motors, generators and transformers	2711
43 919 31 566	67 857 44 366	69 323 45 105	69 277 44 050	59 551 30 537	660 026 457 989	722 734 465 886	109,5 101,7	I E	Electricity distribution and control apparatus	2712
10 755 5 476	13 397 14 503	16 104 14 179	45 561 13 904	14 856 11 083	141 204 38 647	196 082 141 192	138,9 365,3	I E	Batteries and accumulators	2720
898 1 042	798 652	1 253 794	1 374 771	1 445 641	15 046 9 853	13 862 10 965	92,1 111,3	I E	Fibre optic cables	2731
28 171 14 467	34 890 17 497	35 152 20 013	32 289 17 758	26 627 13 506	507 699 414 032	399 109 211 490	78,6 51,1	I E	Other electronic and electric wires and cables	2732

Tovarová štruktúra podľa tried klasifikácie produktov podľa činností (verzia 2.1) po mesiacoch

8. pokračovanie
v tis. Eur FOB/FOB

Kód CPA	Názov triedy		2015						
			1.	2.	3.	4.	5.	6.	7.
2733	Elektroinštalčné zariadenia	D	27 998	27 674	31 399	31 084	28 273	33 433	30 120
		V	7 317	7 652	8 165	7 861	8 044	9 459	9 395
2740	Elektrické svetidlá	D	41 414	43 097	44 791	41 810	42 325	43 781	46 802
		V	61 662	65 442	74 003	67 715	72 853	72 714	66 231
2751	Elektrické prístroje pre domácnosť	D	22 059	25 243	28 897	26 389	31 335	32 750	30 102
		V	43 469	46 503	48 680	45 648	41 704	52 519	53 530
2752	Neelektrické prístroje pre domácnosť	D	3 095	4 611	3 429	3 152	3 407	4 225	4 369
		V	4 361	5 090	5 176	5 923	6 322	6 610	7 113
2790	Ostatné elektrické zariadenia	D	62 521	59 075	73 066	61 393	59 699	66 261	70 780
		V	49 546	55 344	63 277	57 763	57 162	67 450	60 703
2811	Motory a turbíny, okrem motorov do lietadiel, mot. vozidiel a motoc.	D	46 953	52 522	55 940	47 305	49 681	42 717	44 229
		V	17 959	16 147	19 229	18 503	16 812	17 273	16 231
2812	Hydraulické a pneumatické zariadenia	D	3 710	4 293	5 991	4 894	4 760	6 264	5 138
		V	5 875	6 176	5 830	5 444	5 975	6 710	5 468
2813	Ostatné čerpadlá a kompresory	D	57 148	60 499	74 771	61 872	76 256	82 958	82 084
		V	57 703	67 684	73 796	73 586	69 048	82 253	74 785
2814	Ostatné kohútiky a ventily	D	18 777	20 317	22 127	21 827	20 457	23 324	22 149
		V	5 233	4 485	6 915	5 033	4 476	6 241	5 579
2815	Ložiská, ozubené kolesá, prevodové a ovládacie prvky	D	45 301	48 698	51 820	49 381	52 988	54 506	53 924
		V	113 701	119 972	139 184	121 478	123 705	138 989	122 646
2821	Pece a horáky	D	3 117	2 964	4 679	3 458	3 377	3 425	9 147
		V	931	479	769	642	304	330	276
2822	Zdvíhacie a manipulačné zariadenia	D	17 609	20 842	33 473	30 018	26 496	24 252	25 439
		V	38 230	35 081	42 389	38 292	38 951	43 978	46 270
2823	Kancelárske stroje a zariadenia (okrem počítačov a perif. zar.)	D	14 533	15 936	15 923	16 111	13 962	15 931	14 894
		V	18 599	12 241	13 888	12 823	14 602	14 980	9 937
2824	Ručné nástroje	D	4 617	4 063	4 920	5 688	5 801	5 300	4 932
		V	406	953	538	513	857	1 037	620
2825	Chladiace a vetracie zariadenia, okrem zariadení pre domácnosť	D	36 732	40 559	41 486	41 699	39 593	43 814	47 244
		V	37 391	40 137	47 361	46 758	50 829	53 657	52 871
2829	Ostatné stroje a zariadenia na všeobecné účely i. n.	D	17 320	27 191	37 329	29 481	27 483	29 521	37 000
		V	13 677	12 244	17 426	14 263	18 475	19 538	17 901
2830	Stroje pre poľnohospodárstvo a lesníctvo	D	17 851	18 035	37 930	31 007	31 499	39 398	31 284
		V	29 724	33 886	38 322	36 090	38 658	31 529	23 197
2841	Stroje na tvarovanie kovov	D	18 522	20 552	22 816	24 411	26 145	23 822	26 580
		V	11 821	13 396	14 031	14 433	18 358	19 089	12 249
2849	Ostatné obrábacie stroje	D	8 786	7 913	8 523	7 585	5 499	6 654	11 672
		V	6 502	6 237	6 539	11 504	8 246	10 558	10 807
2891	Stroje pre metalurgiu	D	3 117	1 994	2 988	2 222	2 671	2 642	1 719
		V	292	2 111	1 382	876	929	614	468
2892	Stroje pre hlbinnú a povrchovú ťažbu a pre stavebníctvo	D	8 470	9 558	13 914	17 788	14 995	18 169	18 996
		V	19 203	18 775	26 518	19 172	19 058	19 680	17 449
2893	Stroje na výrobu potravín, nápojov a na spracovanie tabaku	D	3 427	5 329	4 110	7 059	5 347	5 559	4 171
		V	3 956	7 115	10 099	6 304	7 628	5 896	4 911
2894	Stroje pre textilný, odevný a kožiarsky priemysel	D	6 263	7 434	10 285	6 137	5 554	6 741	6 924
		V	1 202	1 555	1 911	1 660	1 292	1 702	1 201
2895	Stroje a prístroje na výrobu papiera a lepenky	D	2 077	3 077	886	1 600	1 284	1 779	2 615
		V	1 216	966	1 132	1 403	1 278	1 679	1 069
2896	Stroje na výrobu plastov a kaučuku	D	9 173	15 615	11 945	17 746	9 217	12 590	9 054
		V	15 317	16 179	22 644	16 472	12 367	14 035	13 423

Commodity Structure by the Classes of CPA (version 2.1) by Months

 8th continuation
 thousand EUR FOB/FOB

2015					Kumulovaná hodnota 1.-12. Cumulated value 1.-12.		Index 2015/2014		Name of Class	Code CPA
8.	9.	10.	11.	12.	2014	2015				
24 098 7 046	32 332 8 373	33 281 9 491	31 972 7 687	23 776 6 411	358 343 86 081	355 439 96 902	99,2 112,6	I E	Wiring devices	2733
38 409 61 683	53 054 83 887	60 955 82 709	63 436 77 983	48 538 60 353	549 895 775 627	568 414 847 235	103,4 109,2	I E	Electric lighting equipment	2740
30 217 37 840	51 044 59 301	53 947 71 386	53 023 71 654	38 185 57 475	322 177 539 611	423 192 629 709	131,4 116,7	I E	Electric domestic appliances	2751
4 388 7 644	5 430 9 800	6 239 11 528	5 357 8 265	4 322 6 919	47 213 73 258	52 025 84 750	110,2 115,7	I E	Non-electric domestic appliances	2752
56 597 54 084	72 360 62 960	86 311 65 303	72 915 63 010	79 599 52 301	396 930 231 569	820 577 708 903	206,7 306,1	I E	Other electrical equipment	2790
30 863 8 970	46 727 13 216	45 718 16 299	39 907 15 284	44 889 10 786	449 446 162 195	547 451 186 708	121,8 115,1	I E	Engines and turbines, except aircraft, vehicle and cycle engin.	2811
5 434 4 199	7 256 5 855	8 212 6 197	6 054 5 918	4 524 6 297	53 173 82 180	66 531 69 944	125,1 85,1	I E	Fluid power equipment	2812
61 107 56 778	84 149 74 536	78 812 78 874	63 538 70 293	62 794 60 835	634 327 677 719	845 988 840 170	133,4 124,0	I E	Other pumps and compressors	2813
21 171 9 613	24 013 7 430	23 394 5 736	20 979 4 049	20 619 4 486	239 195 58 666	259 154 69 276	108,3 118,1	I E	Other taps and valves	2814
46 160 101 000	56 082 124 499	58 328 139 115	53 630 136 244	46 093 105 415	535 901 1 422 439	616 913 1 485 947	115,1 104,5	I E	Bearings, gears, gearing and driving elements	2815
2 831 181	8 169 365	4 261 122	3 061 797	4 364 295	43 387 6 214	52 854 5 491	121,8 88,4	I E	Ovens, furnaces and furnace burners	2821
21 856 37 972	31 726 44 809	35 279 52 792	29 103 47 165	69 427 41 101	325 559 470 716	365 522 507 032	112,3 107,7	I E	Lifting and handling equipment	2822
9 584 6 547	13 912 11 821	17 448 11 395	27 919 14 721	17 384 10 406	244 931 245 247	193 536 151 959	79,0 62,0	I E	Office machinery and equipment (except computers and peripheral eq.)	2823
4 083 895	5 614 652	6 029 644	7 429 979	5 329 955	57 633 4 583	63 804 9 050	110,7 197,5	I E	Power-driven hand tools	2824
40 486 45 299	45 561 62 775	47 525 51 606	49 097 47 924	48 106 44 606	481 429 501 577	521 901 581 213	108,4 115,9	I E	Non-domestic cooling and ventilation equipment	2825
24 448 14 286	29 600 16 278	35 819 25 656	49 122 19 187	44 909 18 143	276 601 170 254	389 223 207 074	140,7 121,6	I E	Other general-purpose machinery n.e.c.	2829
21 028 17 461	41 898 15 962	17 747 20 766	15 476 20 485	21 464 27 292	281 510 312 863	324 617 333 372	115,3 106,6	I E	Agricultural and forestry machinery	2830
26 172 11 073	35 574 14 860	34 944 15 375	32 667 23 260	33 201 18 259	308 913 178 461	325 408 186 206	105,3 104,3	I E	Metal forming machinery	2841
11 339 7 744	9 674 7 943	11 404 8 798	13 850 13 317	8 753 7 278	87 907 83 778	111 651 105 473	127,0 125,9	I E	Other machine tools	2849
2 230 829	3 138 940	5 512 458	1 309 276	3 027 706	27 304 4 473	32 569 9 880	119,3 220,9	I E	Machinery for metallurgy	2891
13 057 17 096	14 744 18 353	13 897 20 158	16 202 19 159	19 329 16 994	132 850 225 288	179 119 231 616	134,8 102,8	I E	Machinery for mining, quarrying and construction	2892
5 344 12 131	3 526 5 618	5 196 9 150	4 568 5 286	14 946 7 480	57 370 78 305	68 581 85 575	119,5 109,3	I E	Machinery for food, beverage and tobacco processing	2893
5 610 1 368	7 229 1 889	7 141 1 712	6 753 1 643	5 470 3 205	64 827 15 813	81 541 20 340	125,8 128,6	I E	Machinery for textile, apparel and leather production	2894
1 565 693	1 764 603	3 465 1 313	4 001 2 440	2 432 1 313	22 879 15 092	26 545 15 104	116,0 100,1	I E	Machinery for paper and paperboard production	2895
7 493 7 267	16 915 13 206	19 910 22 088	10 157 19 243	14 835 20 430	148 680 236 433	154 651 192 671	104,0 81,5	I E	Plastics and rubber machinery	2896

Tovarová štruktúra podľa tried klasifikácie produktov podľa činností (verzia 2.1) po mesiacoch

9. pokračovanie
v tis. Eur FOB/FOB

Kód CPA	Názov triedy		2015						
			1.	2.	3.	4.	5.	6.	7.
2899	Ostatné stroje a prístroje na špeciálne účely i. n.	D	16 170	18 145	27 593	21 836	19 482	23 005	27 621
		V	14 786	17 347	21 564	19 325	17 325	20 947	19 894
2910	Motorové vozidlá	D	205 452	225 048	291 615	251 200	257 691	276 035	310 494
		V	879 215	1 079 724	1 205 478	1 021 722	1 197 969	1 274 876	1 145 167
2920	Karosérie motorových vozidiel; prívesy a návěsy	D	6 867	9 571	12 947	11 356	10 961	12 170	11 221
		V	121 205	175 661	206 050	152 280	176 416	189 792	194 767
2931	Elektrické a elektronické prístroje do motorových vozidiel	D	43 403	58 317	62 977	60 715	62 718	67 892	66 941
		V	50 088	53 463	58 109	56 922	53 241	59 722	58 609
2932	Ostatné časti, súčasti a príslušenstvo motorových vozidiel	D	438 915	497 434	558 718	531 124	532 584	593 407	584 589
		V	269 497	289 032	322 291	296 319	290 011	305 497	308 862
3011	Lode a plávajúce konštrukcie	D	6	53	3	9	2	262	447
		V	-	48	-	-	-	0	2 042
3012	Rekreačné a športové člny	D	6	888	83	410	146	194	341
		V	123	268	411	444	422	703	664
3020	Železničné lokomotívy a koľajové vozidlá	D	27 422	25 883	30 691	24 547	44 969	32 686	34 012
		V	20 926	17 420	29 288	25 395	20 287	28 775	17 538
3030	Lietadlá a kozmické lode a súvisiace zariadenia	D	18 553	22 954	4 327	1 757	4 155	2 143	2 977
		V	1 065	1 089	1 865	1 784	9 648	7 149	2 636
3040	Vojenské bojové vozidlá	D	1 166	13	305	77	208	225	143
		V	7 300	9 980	1 054	1 777	1 250	743	3 027
3091	Motocykle	D	1 434	2 368	3 760	3 954	3 329	3 647	2 709
		V	237	421	464	382	529	1 123	1 047
3092	Bicykle a vozíky pre invalidov	D	3 881	6 522	9 525	6 306	5 026	3 726	3 107
		V	2 080	3 052	5 561	5 378	5 001	3 846	2 592
3099	Ostatné dopravné zariadenia i. n.	D	182	251	432	349	272	266	198
		V	273	216	622	810	1 334	1 338	898
3100	Sedadlá a ich časti a súčasti; časti a súčasti nábytku	D	46 368	57 611	63 164	72 255	71 881	93 424	65 339
		V	48 714	51 953	56 165	51 341	48 092	56 527	44 587
3101	Kancelársky nábytok a nábytok do obchodov	D	1 704	1 550	1 267	829	1 216	988	1 746
		V	4 753	3 899	4 506	4 217	3 323	5 717	5 141
3102	Kuchynský nábytok	D	727	677	708	785	722	675	912
		V	5 304	4 584	5 564	5 646	7 598	7 643	4 361
3103	Matrace	D	1 758	1 415	1 284	1 072	1 063	1 270	1 700
		V	891	889	1 063	874	770	984	799
3109	Ostatný nábytok	D	8 821	10 615	10 458	9 222	9 033	9 231	11 587
		V	21 811	21 099	24 386	24 607	22 941	23 334	21 482
3211	Mince	D	2 493	758	984	542	550	1 828	2 861
		V	2 075	2 679	3 033	1 784	1 218	2 489	2 945
3212	Šperky a podobné výrobky	D	9 741	1 242	7 741	1 386	2 055	10 002	2 131
		V	220	180	217	341	1 030	1 050	565
3213	Bižutéria a podobné výrobky	D	1 671	1 278	1 434	897	1 264	1 247	1 152
		V	195	269	229	100	171	243	240
3220	Hudobné nástroje	D	1 170	1 117	813	1 045	786	963	563
		V	964	969	1 515	927	600	1 100	763
3230	Športové výrobky	D	4 972	4 808	6 240	5 772	6 929	6 899	4 857
		V	4 527	5 657	6 832	9 958	6 657	7 949	7 606
3240	Hry a hračky	D	12 880	14 035	17 312	9 614	7 855	10 702	7 311
		V	9 809	11 954	13 336	8 173	9 040	7 614	6 155
3250	Lekárske a stomatologické nástroje a potreby	D	23 300	24 141	25 461	24 979	24 610	27 225	24 075
		V	12 905	14 222	16 179	13 538	15 189	14 214	12 870

Commodity Structure by the Classes of CPA (version 2.1) by Months

9th continuation
thousand EUR FOB/FOB

2015					Kumulovaná hodnota 1.-12. Cumulated value 1.-12.		Index 2015/2014		Name of Class	Code CPA
8.	9.	10.	11.	12.	2014	2015				
19 273	27 096	27 484	27 698	58 520	261 406	313 922	120,1	I	Other special-purpose machinery n.e.c.	2899
25 052	23 191	19 021	25 183	34 403	231 038	258 037	111,7	E		
176 280	319 292	305 076	335 777	296 980	2 867 930	3 250 940	113,4	I	Motor vehicles	2910
807 663	1 270 828	1 279 509	1 237 446	1 111 591	12 103 687	13 511 189	111,6	E		
7 654	11 959	15 761	12 652	9 204	98 333	132 324	134,6	I	Bodies (coachwork) for motor vehicles; trailers and semi-trailers	2920
80 014	161 448	192 231	177 796	103 441	1 660 563	1 931 102	116,3	E		
45 271	70 984	70 442	71 613	58 228	657 632	739 501	112,4	I	Electrical and electronic equipment for motor vehicles	2931
46 505	67 707	68 720	70 904	49 559	634 157	693 550	109,4	E		
378 958	577 854	573 474	634 644	501 850	5 294 272	6 403 550	121,0	I	Other parts and accessories for motor vehicles	2932
243 709	322 387	346 375	347 033	235 030	3 008 170	3 576 043	118,9	E		
251	180	104	866	1 157	768	3 339	434,5	I	Ships and floating structures	3011
-	1	205	-	-	13 856	2 296	16,6	E		
105	15	10	58	27	4 596	2 284	49,7	I	Pleasure and sporting boats	3012
354	434	296	386	393	3 957	4 897	123,7	E		
34 170	35 133	39 475	32 830	8 811	220 556	370 628	168,0	I	Railway locomotives and rolling stock	3020
21 676	19 947	26 201	26 440	22 774	273 698	276 665	101,1	E		
9 057	2 583	1 206	2 454	11 966	93 024	84 131	90,4	I	Air and spacecraft and related machinery	3030
1 947	7 893	1 948	6 942	2 365	28 209	46 331	164,2	E		
1 297	64	114	996	1 504	3 531	6 113	173,1	I	Military fighting vehicles	3040
5 774	1 104	2 065	2 278	4 090	20 944	40 442	193,1	E		
2 213	2 898	2 007	1 573	1 829	24 343	31 721	130,3	I	Motorcycles	3091
460	666	702	675	718	7 699	7 424	96,4	E		
3 227	3 245	4 611	4 350	3 837	45 012	57 365	127,4	I	Bicycles and invalid carriages	3092
1 091	1 217	1 919	3 348	1 655	24 245	36 740	151,5	E		
263	245	361	730	416	4 933	3 966	80,4	I	Other transport equipment n.e.c.	3099
336	528	213	311	268	2 747	7 147	260,2	E		
45 627	73 110	80 527	73 119	60 470	555 122	802 896	144,6	I	Seats and parts thereof; parts of furniture	3100
41 210	53 904	57 343	58 520	41 504	558 901	609 860	109,1	E		
1 583	4 604	3 554	3 834	2 854	14 350	25 729	179,3	I	Office and shop furniture	3101
4 144	5 051	6 155	5 278	4 750	57 839	56 934	98,4	E		
724	778	1 095	1 326	908	7 779	10 037	129,0	I	Kitchen furniture	3102
6 756	7 133	8 086	8 176	4 993	42 631	75 844	177,9	E		
1 397	1 547	1 774	1 666	1 702	17 872	17 649	98,8	I	Mattresses	3103
910	1 086	843	1 090	992	9 959	11 192	112,4	E		
9 117	10 499	12 035	10 276	11 349	121 026	122 241	101,0	I	Other furniture	3109
21 372	24 845	26 866	24 947	22 451	292 854	280 139	95,7	E		
2 747	547	833	2 508	4 714	10 307	21 367	207,3	I	Coins	3211
2 560	1 293	2 036	4 275	5 828	17 639	32 214	182,6	E		
2 104	7 587	7 461	7 763	7 424	27 926	66 637	238,6	I	Jewellery and related articles	3212
59	468	344	651	439	4 962	5 563	112,1	E		
1 237	1 165	2 115	1 852	1 336	15 589	16 648	106,8	I	Imitation jewellery and related articles	3213
273	232	352	445	359	6 274	3 109	49,6	E		
718	1 827	1 125	1 100	1 041	13 265	12 268	92,5	I	Musical instruments	3220
604	843	822	992	1 086	6 151	11 184	181,8	E		
3 610	5 261	5 890	5 798	5 936	55 518	66 971	120,6	I	Sports goods	3230
5 209	6 813	8 030	7 631	7 284	84 564	84 153	99,5	E		
17 221	24 545	22 498	15 453	12 019	166 207	171 445	103,2	I	Games and toys	3240
4 937	13 002	21 323	24 557	18 932	150 576	148 832	98,8	E		
22 312	32 294	30 440	28 331	27 288	292 423	314 456	107,5	I	Medical and dental instruments and supplies	3250
11 686	11 928	14 872	14 621	15 127	177 046	167 351	94,5	E		

Tovarová štruktúra podľa tried klasifikácie produktov podľa činností (verzia 2.1) po mesiacoch

dokončenie

v tis. Eur FOB/FOB

Kód CPA	Názov triedy		2015						
			1.	2.	3.	4.	5.	6.	7.
3291	Metly a kefy	D	2 020	1 488	1 812	1 946	1 766	2 235	1 917
		V	804	616	713	689	551	719	661
3299	Ostatné výrobky i. n.	D	12 689	14 074	17 526	15 963	13 041	15 236	14 637
		V	10 550	10 709	12 795	16 282	14 897	16 491	14 030
3511	Elektrická energia	D	4 978	6 706	5 388	4 796	2 019	10 537	12 018
		V	1 685	528	802	1 504	4 332	46	276
3521	Priemyselný plyn	D	22	0	0	-	-	-	-
		V	-	0	-	-	-	-	-
3700	Služby súvisiace s odpadovými vodami; kanalizačné kaly	D	0	-	-	-	-	1	-
		V	-	-	-	-	-	-	-
3811	Odpad iný ako nebezpečný; zber iného ako nebezpečného odpadu	D	19 192	17 370	24 922	18 853	23 791	20 440	25 596
		V	25 641	29 364	33 900	32 685	36 524	39 654	31 504
3812	Nebezpečný odpad; zber nebezpečného odpadu	D	22	2	27	270	14	37	11
		V	0	2	-	2	-	2	-
3821	Spracúvanie a likvidácia iného ako nebezpečného odpadu	D	-	0	1	1	6	5	7
		V	-	-	-	-	-	-	-
3832	Recyklácia triedených materiálov; druhotné suroviny	D	-	-	-	-	-	-	-
		V	-	-	-	-	-	-	-
5811	Vydávanie kníh	D	3 051	3 327	2 786	3 351	4 062	4 113	3 962
		V	6 820	6 118	8 925	6 868	7 213	6 902	7 052
5813	Vydávanie novín	D	193	113	117	95	154	198	203
		V	11	7	15	11	6	0	0
5814	Vydávanie periodík a časopisov	D	1 674	1 563	2 229	2 219	1 601	3 058	1 215
		V	2 504	3 093	2 909	3 110	2 709	2 217	2 120
5819	Ostatné vydavateľské služby	D	3 232	2 753	4 118	3 357	2 966	2 938	3 508
		V	4 341	3 591	4 713	3 683	3 824	3 146	4 589
5829	Ostatné služby vydávania softvéru	D	4 197	3 395	3 816	3 703	1 500	2 969	2 558
		V	851	310	302	170	1 217	513	348
5911	Tvorbá filmov, videozáznamov a televíznych programov	D	918	1 446	2 984	2 079	699	3 692	1 518
		V	1 627	1 004	916	1 830	300	775	2 029
5920	Príprava a zverejňovanie zvukových nahrávok	D	231	237	261	137	136	468	971
		V	9	44	50	57	47	308	614
7111	Architektonické služby	D	18	2	17	1	60	3	1 004
		V	561	181	13	23	1	1	772
7420	Fotografické služby	D	1	2	1	0	0	5	3
		V	-	0	0	0	0	0	0
9003	Umelecké diela	D	13	15	14	12	63	6	14
		V	12	10	421	8	2 562	5	15
9102	Služby múzeí	D	2	0	1	0	-	10	0
		V	-	-	-	0	-	0	-
9602	Kadernícke a kozmetické služby	D	0	39	10	16	6	20	10
		V	-	-	-	-	-	-	-
	Nešpecifikované	D	7 507	6 669	7 208	7 173	8 162	8 994	8 343
		V	1 422	1 110	1 252	1 363	1 558	1 965	1 444

Commodity Structure by the Classes of CPA (version 2.1) by Months

End of table
thousand EUR FOB/FOB

2015					Kumulovaná hodnota 1.-12. Cumulated value 1.-12.		Index 2015/2014		Name of Class	Code CPA
8.	9.	10.	11.	12.	2014	2015				
1 487	1 939	2 057	1 803	2 035	22 439	22 506	100,3	I	Brooms and brushes	3291
757	872	1 019	1 180	955	10 838	9 536	88,0	E		
12 884	19 350	22 335	17 007	16 387	178 869	191 130	106,9	I	Other manufactured goods n.e.c.	3299
10 068	12 006	13 862	12 648	11 165	150 367	155 502	103,4	E		
6 574	9 226	16 402	11 946	7 973	72 585	98 563	135,8	I	Electricity	3511
750	300	210	312	1 003	30 017	11 748	39,1	E		
-	-	-	-	9	0	31	262,5x	I	Manufactured gas	3521
-	-	-	-	-	16	0	2,1	E		
-	-	-	-	-	16	1	8,1	I	Sewerage services;	3700
-	-	-	-	-	-	-	x	E	sewage sludge	
21 386	16 379	16 092	13 319	10 750	276 831	228 090	82,4	I	Non-hazardous waste; collection	3811
21 139	23 876	27 300	25 444	23 313	404 637	350 343	86,6	E	services of non-hazardous was.	
15	19	29	28	11	172	485	282,5	I	Hazardous waste; collection	3812
-	-	-	964	2 117	583	3 088	530,0	E	services of hazardous waste	
9	10	5	4	6	33	53	160,0	I	Treatment and disposal services	3821
-	-	-	-	-	29	-	0,0	E	of non-hazardous waste	
-	-	-	-	-	-	-	x	I	Sorted materials recovery	3832
-	-	-	-	-	-	-	x	E	services; secondary raw mat.	
4 381	4 261	6 589	4 266	4 179	47 159	48 329	102,5	I	Book publishing services	5811
8 977	9 434	9 479	8 653	6 876	75 031	93 318	124,4	E		
166	937	168	237	187	1 671	2 769	165,7	I	Publishing services	5813
13	2	0	0	0	109	65	59,4	E	of newspapers	
1 196	1 475	1 248	1 180	1 510	19 158	20 169	105,3	I	Publishing services	5814
3 261	4 368	3 401	3 374	2 156	38 218	35 222	92,2	E	of journals and periodicals	
2 716	3 718	4 673	4 768	3 744	45 501	42 492	93,4	I	Other publishing services	5819
2 848	3 488	3 483	3 274	2 896	53 107	43 876	82,6	E		
3 161	4 491	4 433	5 027	3 692	49 197	42 943	87,3	I	Other software	5829
1 297	1 787	698	1 424	1 648	16 066	10 566	65,8	E	publishing services	
1 544	4 349	2 763	3 944	7 667	27 306	33 602	123,1	I	Motion picture, video and telev.	5911
2 219	2 288	3 606	6 031	4 477	27 947	27 102	97,0	E	programme production services	
1 133	829	366	716	1 646	3 567	7 130	199,9	I	Sound recording and music	5920
939	726	11	311	1 076	687	4 192	610,4	E	publishing services	
55	5	15	10	9	342	1 199	350,6	I	Architectural services	7111
44	6	1 123	3	1 477	284	4 205	14,8x	E		
5	10	13	7	7	22	54	242,4	I	Photographic services	7420
0	1	0	0	0	5	2	48,2	E		
76	12	13	12	31	225	280	124,3	I	Artistic creation	9003
554	12	12	13	111	530	3 735	704,5	E		
13	-	11	35	3	3 963	74	1,9	I	Museum services	9102
-	-	0	20	0	3	20	771,8	E		
14	18	15	8	19	89	175	196,1	I	Hairdressing and other beauty	9602
-	-	-	-	-	-	-	x	E	treatment services	
8 611	9 185	8 718	10 334	10 255	88 178	101 158	114,7	I	Not specified	
1 250	1 570	1 455	1 677	2 691	18 703	18 757	100,3	E		

Celkový dovoz a celkový vývoz podľa mesiacov roka 2015 a 2014
Total Import and Total Export by Months for the Year 2015 and 2014

v mil. Eur FOB/FOB

Mill. EUR FOB/FOB

Mesiac	Celkový dovoz / Total Import		Celkový vývoz / Total Export		Month
	2015	2014	2015	2014	
Spolu	64 361	60 019	67 680	64 721	Total
Január	4 654	4 744	5 009	5 190	January
Február	4 931	4 808	5 390	5 327	February
Marec	5 626	5 244	6 077	5 590	March
Apríl	5 257	5 142	5 510	5 470	April
Máj	5 163	5 050	5 436	5 546	May
Jún	5 534	4 836	5 952	5 350	June
Júl	5 383	4 732	5 606	5 163	July
August	4 726	4 433	4 806	4 654	August
September	5 804	5 207	6 002	5 747	September
Október	6 061	5 636	6 391	6 106	October
November	6 037	5 383	6 400	5 790	November
December	5 185	4 804	5 102	4 788	December

Celkový dovoz / Total Import

mil. Eur / Mill. EUR

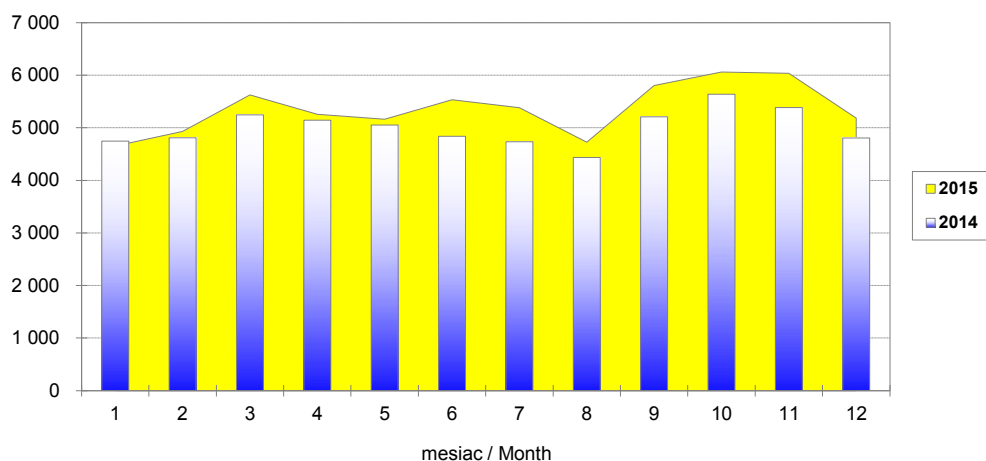

Celkový vývoz / Total Export

mil. Eur / Mill. EUR

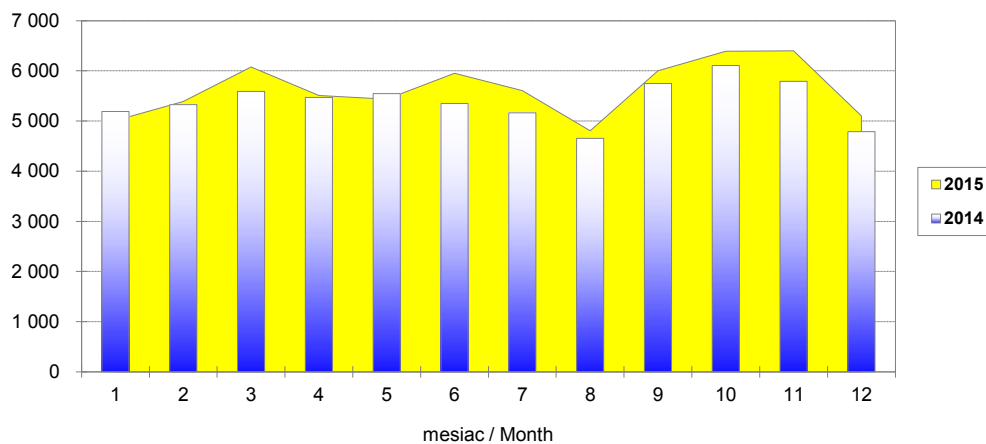

Saldo a obrat podľa mesiacov roka 2015 a 2014
Balance and Turnover by Months for the Year 2015 and 2014

v mil. Eur FOB/FOB

Mill. EUR FOB/FOB

Mesiac	Saldo / Balance		Obrat / Turnover		Month
	2015	2014	2015	2014	
Spolu	3 319	4 702	132 041	124 740	Total
Január	355	445	9 663	9 934	January
Február	459	519	10 321	10 134	February
Marec	451	346	11 703	10 834	March
Apríl	252	328	10 767	10 612	April
Máj	273	496	10 599	10 596	May
Jún	419	514	11 486	10 186	June
Júl	223	431	10 989	9 895	July
August	80	221	9 532	9 087	August
September	198	541	11 806	10 954	September
Október	330	470	12 452	11 742	October
November	363	407	12 436	11 174	November
December	-84	-16	10 287	9 592	December

mil. Eur / Mill. EUR

Saldo / Balance

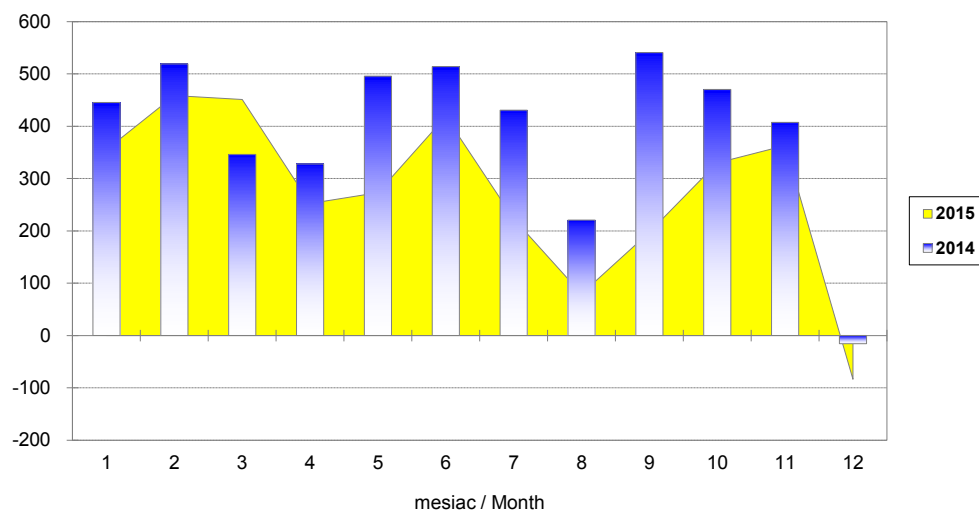

mil. Eur / Mill. EUR

Obrat / Turnover

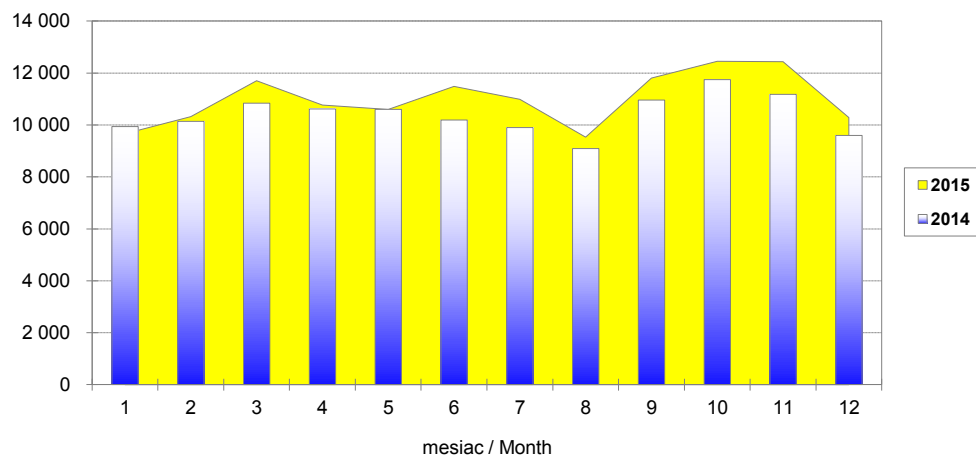

Celkový dovoz a celkový vývoz podľa tried nomenklatúry SITC Rev. 4 za rok 2015
Total Import and Total Export by Sections of Nomenclature SITC Rev. 4 for the Year 2015

v mil. Eur FOB/FOB

Mill. EUR FOB/FOB

Triedy SITC	Dovoz / Import	Vývoz / Export	Sections SITC
SPOLU	64 361	67 680	TOTAL
SITC 0 Potraviny	3 042	2 286	SITC 0 Food & live animals
SITC 1 Nápoje a tabak	431	105	SITC 1 Beverages & tobacco
SITC 2 Surové materiály	1 546	1 222	SITC 2 Crude materials
SITC 3 Nerastné palivá	5 220	2 485	SITC 3 Mineral fuels
SITC 4 Oleje a tuky	186	131	SITC 4 Oils & fats
SITC 5 Chemikálie	5 667	3 210	SITC 5 Chemicals
SITC 6 Trhové výrobky	9 601	11 280	SITC 6 Manufactures by material
SITC 7 Stroje a zariadenia	30 318	40 201	SITC 7 Machinery & equipment
SITC 8 Priemyselné výrobky	8 197	6 619	SITC 8 Miscellaneous articles
SITC 9 Ostatné	153	141	SITC 9 Others

Celkový dovoz / Total Import

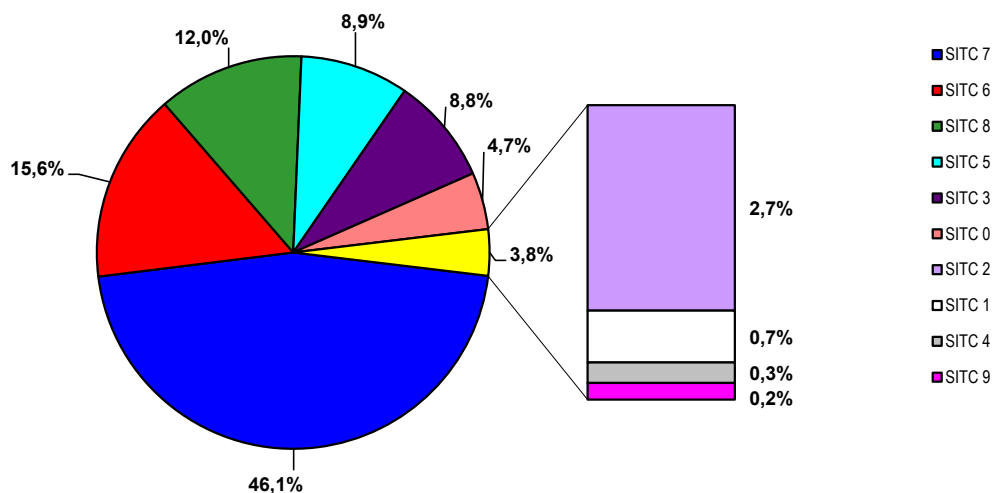

Celkový vývoz / Total Export

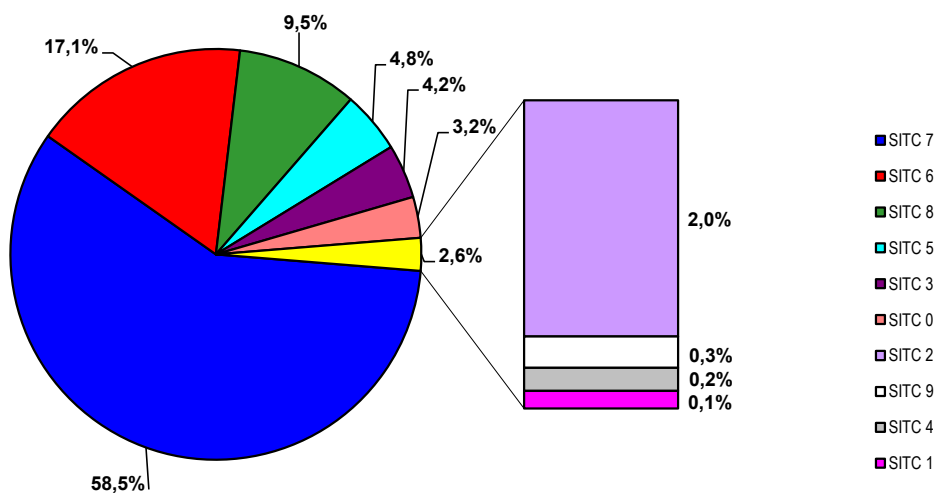

Celkový dovoz a celkový vývoz trhových výrobkov (SITC 6) podľa mesiacov roka 2015 a 2014
Total Import and Total Export of Manufactures by Material (SITC 6) by Months for the Year 2015 and 2014

v mil. Eur FOB/FOB

Mill. EUR FOB/FOB

Mesiac	Celkový dovoz / Total Import		Celkový vývoz / Total Export		Month
	2015	2014	2015	2014	
Spolu	9 601	9 178	11 280	10 872	Total
Január	731	720	897	920	January
Február	770	739	916	880	February
Marec	855	801	1 052	948	March
Apríl	826	793	966	921	April
Máj	816	811	915	933	May
Jún	870	805	993	922	June
Júl	838	801	968	942	July
August	697	678	883	796	August
September	831	786	980	980	September
Október	889	846	1 013	989	October
November	829	769	967	904	November
December	650	628	730	736	December

Celkový dovoz / Total Import

mil. Eur / Mill. EUR

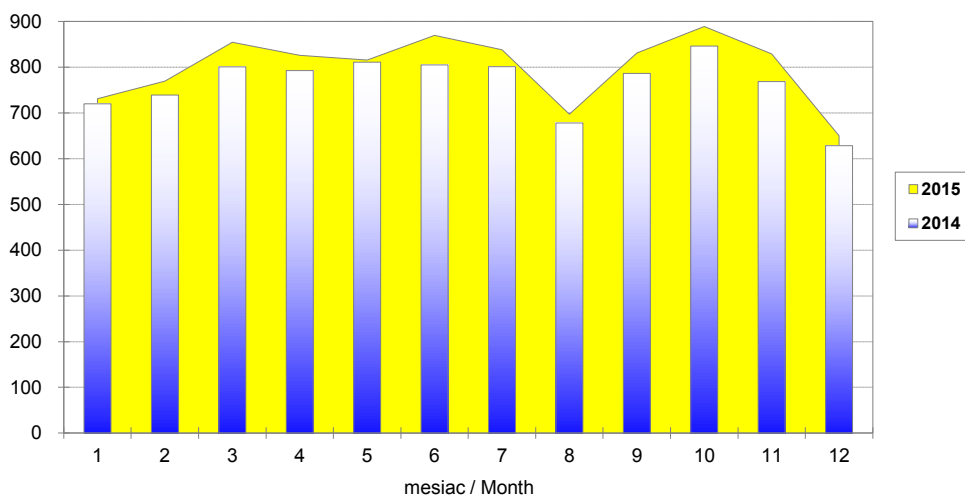

Celkový vývoz / Total Export

mil. Eur / Mill. EUR

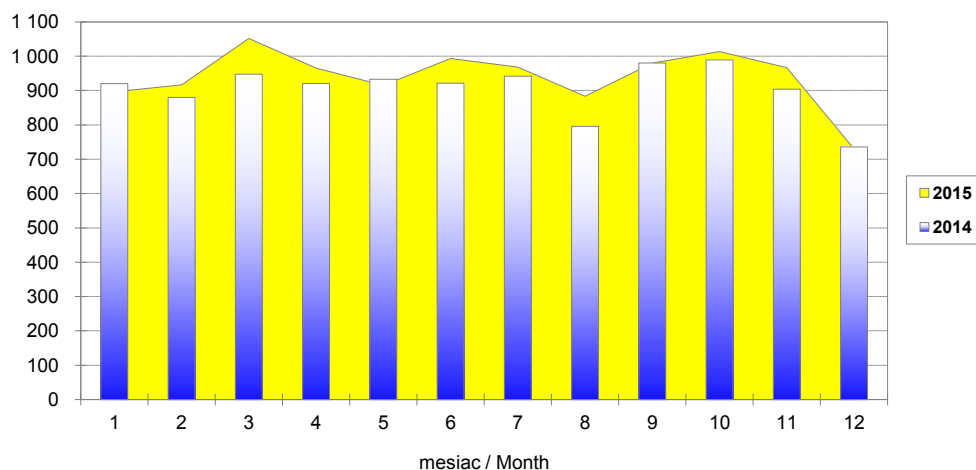

Celkový dovoz a celkový vývoz strojov a zariadení (SITC 7) podľa mesiacov roka 2015 a 2014
Total Import and Total Export of Machinery & Equipment (SITC 7) by Months for the Year 2015 and 2014

v mil. Eur FOB/FOB

Mill. EUR FOB/FOB

Mesiac	Celkový dovoz / Total Import		Celkový vývoz / Total Export		Month
	2015	2014	2015	2014	
Spolu	30 318	26 422	40 201	37 407	Total
Január	2 104	1 966	2 891	2 893	January
Február	2 276	2 083	3 158	3 095	February
Marec	2 604	2 275	3 515	3 262	March
Apríl	2 391	2 241	3 157	3 203	April
Máj	2 409	2 274	3 241	3 338	May
Jún	2 558	2 183	3 508	3 212	June
Júl	2 497	2 026	3 221	2 833	July
August	2 061	1 849	2 620	2 497	August
September	2 791	2 304	3 629	3 212	September
Október	2 918	2 518	3 990	3 555	October
November	3 084	2 500	4 089	3 496	November
December	2 624	2 203	3 180	2 812	December

Celkový dovoz / Total Import

mil. Eur / Mill. EUR

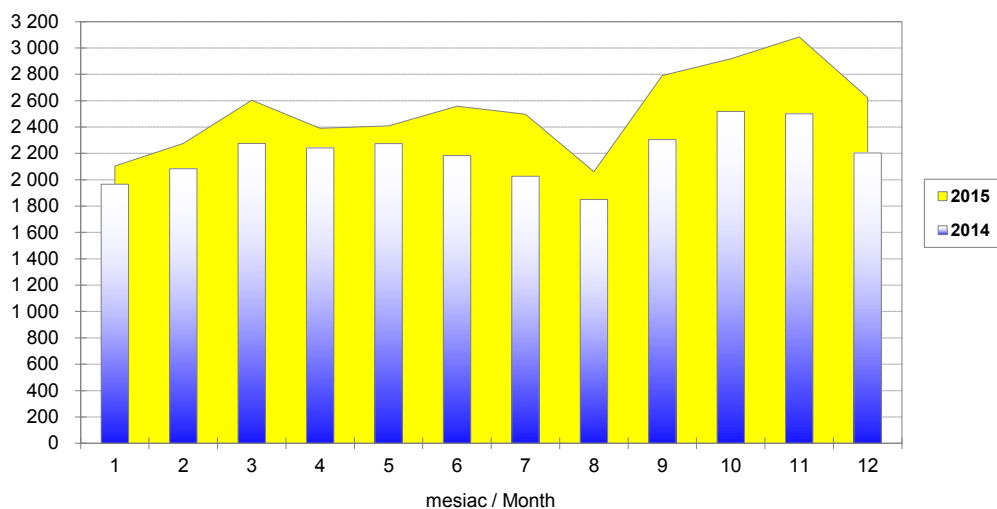

Celkový vývoz / Total Export

mil. Eur / Mill. EUR

